

せんきよの記録

令和元年7月21日執行
参議院議員通常選挙

香川県選挙管理委員会

は し が き

この記録は、令和元年7月21日に執行された第25回参議院議員通常選挙の結果を収録したものです。

今回の選挙は、統一地方選挙と参議院議員通常選挙が同じ年に行われる12年ぶりの「亥年選挙」であるとともに、改元後最初の国政選挙でありました。

また、今回の選挙に際しては、比例代表選出議員選挙における「特定枠制度」の導入や選挙区選出議員選挙の政見放送における「持込みビデオ方式」の導入などの制度改正が行われたところです。

近年、全国的に各種選挙における投票率が低下傾向にあり、若者を中心とした有権者の政治離れが憂慮されていることから、啓発に当たっては、本県出身の若手シンガーソングライターのmimika（ミミカ）さんにキャンペーンソングを作詞・作曲いただき、県内の大学・高等学校等7校への訪問や商店街・駅での啓発イベントを通じて投票総参加を呼び掛けていただくとともに、一般から公募した「新しい 時代を創る この一票」をキャッチコピーとして、インターネット広告、新聞広告、特設サイトやフェイスブック、ツイッターでの情報発信や広報車・広報船からのお知らせを行ったほか、新たな取組みとして県内の小・中・高等学校等の全校に、選挙啓発チラシを送付し、児童・生徒を通じて保護者の方に渡していただくよう依頼するなど、様々な方法により有権者に選挙への関心を持っていただけるよう努めました。

しかし、今回の選挙における投票率は、選挙区選出議員選挙では前回は4.73ポイント下回り、過去最低の45.31%（全国平均48.80%）という残念な結果となりました。県選挙管理委員会といたしましては、今回の選挙の結果を踏まえ、少しでも投票率の向上につながるよう、より一層の効果的な啓発に努めてまいりたいと考えております。

最後になりましたが、各市町選挙管理委員会におかれましては、猛暑の中、開票事務の迅速化や管理執行の適正化にひとかたならぬ御苦勞をいただいたことと存じます。

ここに、明るい選挙の推進、選挙の適正な管理執行、投開票速報等に多大の御尽力をいただいた市町選挙管理委員会関係者及び報道機関、各種団体各位に対しまして、心からお礼を申し上げますとともに、今後一層の御協力をお願い申し上げる次第です。

令和2年3月

香川県選挙管理委員会

委員長 白 井 敏 雅

目 次

参議院議員通常選挙執行日程表

第1回通常選挙以降の投票率	1
---------------	---

香川県選出議員選挙

1 候補者	4
2 当選人	4
3 選挙人名簿登録者数等	6
4 投票	
(1) 市町別選挙当日有権者数、投票者数及び投票率等に関する調	8
(2) 投票状況中間速報に関する調	11
(3) 不在者投票用紙等の請求及び交付に関する調	16
(4) 在外投票における投票用紙等の請求及び交付に関する調	18
(5) 不在者投票管理者別不在者投票に関する調	19
(6) 投票場所別在外投票に関する調	20
(7) 期日前投票の事由に関する調	21
(8) 不在者投票の事由に関する調	22
(9) 指定船舶等における不在者投票に関する調	23
(10) 不在者投票の受理・不受理に関する調	24
(11) 在外投票の受理・不受理に関する調	25
(12) 仮投票に関する調	26
(13) 点字投票に関する調	27
(14) 代理投票に関する調	28
(15) 無効投票に関する調	29
(16) 有効投票に関する調	31
<参考> 期日前投票者・不在者投票者数の推移	31
(17) 投票所開閉時刻の繰上げ、繰下げに関する調	32
(18) 投票所に使用した施設に関する調	33
(19) 期日前投票所に使用した施設に関する調	34
(20) 投票管理者及び投票所事務従事者に関する調	35
(21) 投票管理者及び投票所事務従事者に関する調（期日前投票所）	36

(22) 指定投票区等に関する調	37
(23) 投票管理者の交替制に関する調	38
(24) 投票管理者の交替制に関する調（期日前投票所）	39
(25) 投票立会人の交替制に関する調	40
(26) 投票立会人の交替制に関する調（期日前投票所）	41

5 開 票

(1) 市町別候補者別得票数に関する調	42
(2) 市町別開票進捗状況に関する調	44
(3) 市町別候補者別得票数・得票率に関する調	48
(4) 党派別男女別得票数に関する調	49
(5) 開票中間発表状況（選挙区）	49
(6) 開票所に使用した施設に関する調	50
(7) 開票管理者及び開票所事務従事者に関する調	51

6 選 挙 会

7 選 挙 公 営

8 政 治 活 動

比例代表選出議員選挙

1 投 票

(1) 市町別選挙当日有権者数、投票者数及び得票率等に関する調	62
(2) 不在者投票用紙等の請求及び交付に関する調	64
(3) 在外投票における投票用紙等の請求及び交付に関する調	66
(4) 不在者投票管理者別不在者投票に関する調	67
(5) 投票場所別在外投票に関する調	68
(6) 期日前投票の事由に関する調	69
(7) 不在者投票の事由に関する調	70
(8) 指定船舶等における不在者投票に関する調	71
(9) 不在者投票の受理・不受理に関する調	72
(10) 在外投票の受理・不受理に関する調	73
(11) 仮投票に関する調	74
(12) 点字投票に関する調	75
(13) 代理投票に関する調	76

(14) 無効投票に関する調	77
(15) 有効投票に関する調	79

2 開 票

(1) 市町別名簿届出政党等別得票数に関する調	80
(2) 市町別名簿登載者別得票数に関する調	83
(3) 市町別特定枠名簿登載者別投票数に関する調	100
(4) 名簿登載者の名簿届出政党等別得票数に関する調	103
(5) 特定枠名簿登載者の名簿届出政党等別投票数に関する調	106
(6) 名簿届出政党等別・男女別得票数に関する調	107

3 選 挙 分 会

選挙公報

参議院香川県選出議員選挙候補者選挙公報	111
参議院比例代表選出議員選挙選挙公報	113

選挙啓発

参議院議員通常選挙臨時啓発事業計画	122
-------------------	-----

投開票速報実施要領

附表

1 有権者数等の推移	134
2 立候補者（地方区・選挙区）	136
3 年齢別男女別投票率	139

[B2ポスター]



大好きな人のため
お仕事を頑張る

おじいちゃんとおばあちゃんのため

子どもたちのため
未来のため

選挙って
愛だ!と思う。

選挙は大切なもののためにいく。

VOTING IS LOVE

参院選

7.21日!!

歌手「mimika」さんの場合。

私は私の大切な人たちのため、選挙に行きます。

実は「選挙」が、ちょっとだけ、遠く感じていました。でも、家族のことや、仕事のこと、香川のことを考えた時、未来に生きる子どもたちのことを考えた時、やっと思えてきた。そっか、だから行かなくっちゃなんだ。私は行きます、大好きな人のために。

投票時間 午前7時～午後8時まで (一部の地域を除きます) **期日前投票** 7月5日(金)～7月20日(土)まで

 **統一標語「新しい時代を創る この一票」**

香川参院選に、自分の立場で参加しよう! [f](#) [#香川参院選](#) [#香川参院選](#) [香川参院選](#) [検索](#) [香川県明るい選挙推進協議会 / 香川県選挙管理委員会](#)

[啓発資材]

中吊広告 B3

お仕事を頑張る人々のために。選挙は大切なもののためにいく。

大好き人のため

おほいちゃんとおほあちゃんのため

ふるさとのために

子どもたちのため

未来のため

選挙って愛だ!と思う。

VOTING IS LOVE

参院選
7.21日!!

投票時間 午前7時～午後8時まで (一部の地域を除きます)
期日前投票 7月5日(金)～7月20日(土)まで

歌手「mimika」さんの場合
私は私の大切な人たちのため、選挙に行きます。
*当選は選挙 自分たちの未来のために投票していただくこと。
でも、選挙のことが、自分のこと、自分の未来、未来に生きる子どもたちのことを考えた時、その人たちの未来を思い、やっとなんかできたら、それが、なにか行かなくはないかなんか、思っています。大切な人々のため。

統一標語「新しい時代を創る この一票」

香川参院選に、自分の立場で参加しよう! [f](#) [#香川参院選](#) [https://www.facebook.com/kagawa2019/](#) [t](#) [#香川参院選](#) [https://twitter.com/kagawa_2019](#) [香川参院選](#) [検索](#) 香川県明るい選挙推進協議会 / 香川県選挙管理委員会

ポケットティッシュ広告



ボディパネル

お仕事を頑張る人々のために。選挙は大切なもののためにいく。

大好き人のため

おほいちゃんとおほあちゃんのため

ふるさとのために

子どもたちのため

未来のため

選挙って愛だ!と思う。

VOTING IS LOVE

参院選
7.21日!!

投票時間 午前7時～午後8時まで (一部の地域を除きます)
期日前投票 7月5日(金)～7月20日(土)まで

mimika

統一標語「新しい時代を創る この一票」 香川県明るい選挙推進協議会 / 香川県選挙管理委員会

選挙は大切なもののためにいく。

今日は投票日です! 参院選 7.21回!!

投票時間 午前7時~午後8時まで (一部の地域を除きます)

統一標語「新しい時代を創る この一票」

香川県明るい選挙推進協議会 / 香川県選挙管理委員会

Tシャツ



[明るい選挙推進協議会]



[立候補予定者説明会]



[不在者投票事務説明会]



[投票用紙印刷]



[交付物点検]



[啓発資材公開]



[立候補届出]



[選挙公報印刷]



[立看板 (県庁舎)]



[立看板 (瓦町駅前広場)]



[懸垂幕 (坂出市役所)]



[広報車出発式]



[啓発イベント（高松中央商店街北部三町ドーム広場）]



[啓発イベント（瓦町駅コンコース）]



[学校訪問（香川高等専門学校）]



[学校訪問（香川県立高松北高等学校）]



[広報船]



[投開票速報]



[当選証書付与式]



月曜日	選挙期日前後	県委員会・選挙長等の行う事務	執行者	関係法令	市町委員会等の行う事務	執行者	関係法令
4	木	21 政見放送の順序を定めるくじの執行 22 選挙公報掲載文申請受付開始（選挙区） 23 選挙公報掲載文訂正の連絡（選挙区） 24 選挙運動用ビラ証紙交付開始 25 選挙公営（経費）関係届出受付及び確認書交付開始	県委員会 " " " " " "	規程14 法168、運規10章 申請注意事項 法142 運規3章の2 法141、142、143、 164の2 令109の4、 109の7、109の8、 110の2、110の3、 110の4、125の3 規則17の4、17の5 法201の4 令129の2 運規13章の2 法201の4 運規13章の2	19 候補者が死亡したことを知った場合は直ちに選挙長に通知 20 候補者につき法第11条第3項の通知を受けた場合は直ちに選挙長に通知 21 ポスター掲示場にポスター掲示開始 22 選挙人名簿又は抄本の閲覧の中止 23 選挙に対する関心を高める運動展開	住所町市長 住所地区町委員会 候補者 市町委員会 推進協議会 法144の2 法28の2、28の3 法6	
17	公	26 推薦団体確認申請書受付開始、確認書の交付、総務大臣への通知（選挙区） 27 推薦団体が行う推薦演説会周知用ポスター掲示受付開始（選挙区） 28 政談演説会開催届出受付開始（証紙交付）	" " " "	法201の6、201の11 令129の5 法144の2 運規11の5 法175 運規46	県委員会 中央選挙管理会 推進協議会 市町選管管理委員会 市町選管管理委員会 施設管理者 個人演説会を開催することができる公営施設の施設管理者 公職選挙法 公職選挙法施行令 公職選挙法施行規則 在外選挙執行規則 政見放送及び経歴放送実施規程 公職選挙事務取扱規程 香川県公職選挙運動公営等実施規程	住所町市長 住所地区町委員会 候補者 市町委員会 推進協議会 法144の2 法28の2、28の3 法6	
示	29 候補者がポスターを掲示することができる区画番号（届出順）を候補者及び市町委員会に通知 30 名簿届出政党等の名称等掲示の掲載順序のくじ執行、掲載順序を市町委員会に通知（比例代表） 31 期日前投票所及び不在者投票管理者のうち当該市町委員会委員長の管理する投票を記載する場所における候補者の氏名等及び名簿届出政党等の名称等掲示用データを市町委員会へ送信 32 立候補（異動）、届出却下、同辞退（法91Ⅱ、法103Ⅳ該当を含む。）、死亡の告示及び県委員会への報告並びに市町委員会、候補者の住所地の市区町村長及び市区町村委員会への通知（選挙区） 33 立候補（異動）、届出却下、同辞退（同上）、死亡の通知があった場合の選挙分会長及び市町委員会への通知（比例代表） 34 選挙に対する関心を高める運動展開	選挙長 県委員会 推進協議会 県委員会	法86の4 令92 事規33 令92 法6	市町委員会 " " " "	法175 令28、49の7 令28、65の13		
7	日	1 選挙公報掲載文申請期限（選挙区） 2 選挙公報掲載文の掲載順序のくじ執行（選挙区） 3 候補者の被選挙権等について候補者の住所地の市区町村長及び市区町村委員会並びに本籍地の市区町村長に調査依頼 4 選挙公報掲載文の通知（比例代表） 5 選挙公報掲載文の原稿（データ）受領（比例代表）	選挙長 中央選挙 " "	法168 法169 運規41 事規32 通知	1 期日前投票所及び不在者投票管理者のうち当該市町委員会委員長の名称等の掲示開始 2 期日前投票所の投票管理者への選挙人名簿の抄本の送付期限（期日前投票所を設ける期間の初日において当該期日前投票所を開く時刻までに） 3 在外選挙人が期日前投票を行う旨指定した期日前投票所の投票管理者への在外選挙人名簿の抄本の送付期限（期日前投票所を設ける期間の初日において当該期日前投票所を開く時刻までに） 4 不在者投票（郵便等による不在者投票を含む。）の投票用紙及び投票用封筒等の交付開始（郵便等による発送を除く。） 5 期日前投票所の投票立会人が2人に達しないとき、又は達しなくなったときの選任及び通知 6 期日前投票所の投票箱に何も入っていないことの確認（新たな投票箱を使用する場合はその都度） 7 期日前投票・不在者投票開始 8 期日前投票における投票録の作成（各日） 9 投票箱を閉鎖する場合はの措置（かぎの封印）	市町委員会 " " " " 市町委員会 委員長 投票管理者 " " " " 選挙人 投票管理者 " "	法175 令28、49の7 令28、65の13 法49 令50～54、 59の4、59の5の4 規則8の2～10、10の4 10の5、10の5の3、 10の5の4、10の10 事規21 法38 48の2 事規14 令34、49の7 法48の2、49 令55～58、59の5、 59の5の4、59の6 令49の9 令49の7、43
5	金	16					

月日	選挙前日	選挙期日	関係法令	執行者	関係法令	市町委員会等の行う事務	執行者	関係法令	市町委員会等の行う事務	執行者	関係法令
6	土	15		県委員会	法169 運規41	1 選挙公報印刷開始・終了(選挙区) 2 選挙公報掲載文の掲載順序のくじ執行(比例代表)	県委員会		1 個人演説会(公営施設使用)開始	候補者	法161, 163~164の2 令112~125
7	日	14		県委員会		1 選挙公報を市町委員会へ送付(選挙区)	県委員会		1 選挙公報の受領(選挙区)	市町委員会	
8	月	13		県委員会			県委員会		1 選挙公報の受領(比例代表)	市町委員会	
9	火	12		県委員会		1 選挙公報印刷終了(比例代表) 2 選挙公報を市町委員会へ送付(比例代表)	県委員会		1 選挙公報を各世帯に配布開始(選挙の期日前2日までに完了)	市町委員会	法170 運規44
10	水	11		県委員会		1 選挙公報印刷開始(比例代表)	県委員会				
11	木	10									
12	金	9									
13	土	8									
14	日	7									
15	月	6									
				県委員会		1 名簿届出政党等の名称等掲示用紙を市町委員会へ送付(比例代表)	県委員会		1 投票所(共通投票所)の告示期限、告示した旨の投票管理者への通知	(在外公館) 市町委員会	法39, 41, 41の2 事規17
16	火	5		選挙分会長	法76, 62 令82	1 補充候補届出期限(選挙区) 2 選挙会及び選挙分会の選挙立会人届出期限(くじを行うこととなった場合は、その旨通知) 3 選挙会及び選挙分会の選挙立会人の届出のあった者が3人に達しないときの旨通知	選挙分会長	法86の4 法76, 62 令82	2 開票の場所及び日時の告示(予め) 3 名簿届出政党等の名称等掲示用紙の受領(比例代表)	"	法63, 64 事規26
17	水	4		選挙分会長	事規30	4 選挙会及び選挙分会の選挙立会人が定まったときの本人への通知	選挙分会長	事規30	1 郵便等による不在者投票における投票用紙及び投票用封筒の請求期限	市町委員会 委員長	法49 令59の4 令65の11
18	木	3		選挙分会長		5 選挙会及び選挙分会の事務従事者の選任期限	選挙分会長		2 在外選挙人による郵便等投票の投票用紙及び投票用封筒等の請求期限	"	
19	金	2		選挙分会長	法76 事規30	1 選挙会及び選挙分会の選挙立会人のくじ執行(10人を超えるとき、同一政党3人以上のとき、定まった場合の本人への通知)	選挙分会長	法86の4 法76, 62 令82	1 開票立会人届出期限(くじを行うこととなった場合は、その旨通知)	市町委員会	法62 令69
20	土	1		選挙分会長	規程12	2 政見放送終了期限	選挙分会長	規程12	2 開票立会人の届出のあった者が3人に達しないときの選任及び関係法令等の周知	"	法62 事規25
				選挙分会長			選挙分会長		4 投票立会人を選任した場合の本人及び投票管理者への通知期限	市町委員会 委員長	法38 令27 事規14 法62 令70の2 事規25 法49 令59の5の4
				選挙分会長			選挙分会長		5 開票立会人が定まった場合の本人及び開票管理者への通知	市町委員会 委員長	法62 令70の2 事規25
				選挙分会長			選挙分会長		6 特定国外派遣隊員の不在者投票における投票用紙及び投票用封筒の請求期限	市町委員会 委員長	法175
				選挙分会長			選挙分会長		1 開票立会人のくじ執行(10人を超えるとき、同一政党3人以上のとき、定まった場合の本人及び開票管理者への通知)	市町委員会	法170 運規44 令32, 33 規則6
				選挙分会長			選挙分会長		2 補充立候補があった場合に投票記載所の氏名等掲示の掲載順序のくじ執行(選挙区)	"	
				選挙分会長			選挙分会長		3 選挙公報の配布期限	市町委員会	法170 運規44
				選挙分会長			選挙分会長		1 投票所(共通投票所)の設備その他の準備	市町委員会	法170 運規44
				選挙分会長			選挙分会長		2 選挙期日現在選挙人名簿登録者数等を県委員会に報告	"	
				選挙分会長			選挙分会長		3 選挙事務所設置状況調査	投票管理者	法55, 48の2
				選挙分会長			選挙分会長		4 期日前投票・不在者投票最終日に送致		
				選挙分会長			選挙分会長		1 投票所(共通投票所)を設けた場所の入口から300メートル内の区域に設けられた選挙事務所の閉鎖命令	市町委員会	法41の2, 132, 134
				選挙分会長			選挙分会長		2 投票状況結果速報の受理及び発表	"	
				選挙分会長			選挙分会長		3 投票点検結果速報の受理及び発表	"	
				選挙分会長			選挙分会長		4 候補者の被選挙権調査完了	投票管理者	法41の2, 175 運規11章
21	日	1		選挙分会長			選挙分会長		1 投票所(共通投票所)を設けた場所の入口から300メートル内の区域に設けられた選挙事務所の閉鎖命令	投票管理者	法38 事規14
				選挙分会長			選挙分会長		2 投票点検結果速報の受理及び発表	"	
				選挙分会長			選挙分会長		3 投票点検結果速報の受理及び発表	"	
				選挙分会長			選挙分会長		4 候補者の被選挙権調査完了	"	
				選挙分会長			選挙分会長		1 投票所(共通投票所)を設けた場所の入口から300メートル内の区域に設けられた選挙事務所の閉鎖命令	投票管理者	令28, 48の3
				選挙分会長			選挙分会長		2 投票点検結果速報の受理及び発表	"	
				選挙分会長			選挙分会長		3 投票点検結果速報の受理及び発表	"	
				選挙分会長			選挙分会長		4 候補者の被選挙権調査完了	"	
				選挙分会長			選挙分会長		1 投票所(共通投票所)を設けた場所の入口から300メートル内の区域に設けられた選挙事務所の閉鎖命令	投票管理者	令65の13, 28
				選挙分会長			選挙分会長		2 投票点検結果速報の受理及び発表	"	
				選挙分会長			選挙分会長		3 投票点検結果速報の受理及び発表	"	
				選挙分会長			選挙分会長		4 候補者の被選挙権調査完了	"	
				選挙分会長			選挙分会長		1 投票所(共通投票所)を設けた場所の入口から300メートル内の区域に設けられた選挙事務所の閉鎖命令	投票管理者	令34 法40
				選挙分会長			選挙分会長		2 投票点検結果速報の受理及び発表	"	
				選挙分会長			選挙分会長		3 投票点検結果速報の受理及び発表	"	
				選挙分会長			選挙分会長		4 候補者の被選挙権調査完了	"	

第1回通常選挙以降の投票率

回数	執行年月日		天候	男(A)	女(B)	計	男 女	全国平均
				%	%		投票率の差 (A)-(B)	
1	昭 22.	4. 20	曇一時晴	71.30	60.30	65.26	11.00	61.12
2	昭 25.	6. 4	曇一時雨	85.45	79.65	82.36	5.80	72.19
3	昭 28.	4. 24	晴	75.63	69.72	72.47	5.91	63.18
4	昭 31.	7. 8	曇一時晴	73.71	68.31	70.83	5.40	62.11
補欠	昭 32.	6. 28	曇一時雨	62.23	53.61	57.64	8.62	
5	昭 34.	6. 2	晴	69.78	64.95	67.20	4.83	58.75
6	昭 37.	7. 1	曇一時雨	76.65	74.91	75.71	1.74	68.22
7	昭 40.	7. 4	雨	72.41	72.33	72.36	0.08	67.02
8	昭 43.	7. 7	晴	75.47	76.25	75.89	-0.78	68.94
9	昭 46.	6. 27	雨のち曇	61.49	61.29	61.38	0.20	59.24
補欠	昭 49.	1. 27	晴	59.97	58.82	59.35	1.15	
10	昭 49.	7. 7	晴一時曇	72.61	73.58	73.13	-0.97	73.20
11	昭 52.	7. 10	曇一時雨のち晴	74.43	76.80	75.68	-2.37	68.49
12	昭 55.	6. 22	曇	77.51	79.89	78.77	-2.38	74.54
13	昭 58.	6. 26	曇	55.40	56.07	55.75	-0.67	57.00
14	昭 61.	7. 6	雨	75.52	78.32	77.00	-2.80	71.36
15	平 元.	7. 23	晴のち曇	67.62	68.62	68.15	-1.00	65.02
16	平 4.	7. 26	晴	53.46	54.11	53.80	-0.65	50.72
17	平 7.	7. 23	晴	46.80	46.78	46.79	0.02	44.52
18	平 10.	7. 12	晴一時曇	54.44	54.56	54.51	-0.12	58.84
19	平 13.	7. 29	晴一時雨	53.56	54.39	54.00	-0.83	56.44
20	平 16.	7. 11	晴一時曇	55.50	54.94	55.20	0.56	56.57
21	平 19.	7. 29	晴	59.19	58.53	58.84	0.66	58.64
22	平 22.	7. 11	曇	57.84	57.60	57.71	0.24	57.92
23	平 25.	7. 21	晴	52.89	51.36	52.08	1.53	52.61
24	平 28.	7. 10	曇	50.38	49.73	50.04	0.65	54.70
25	令 元.	7. 21	雨時々曇	46.00	44.67	45.31	1.33	48.80

(%)

参議院議員通常選挙の投票率の推移

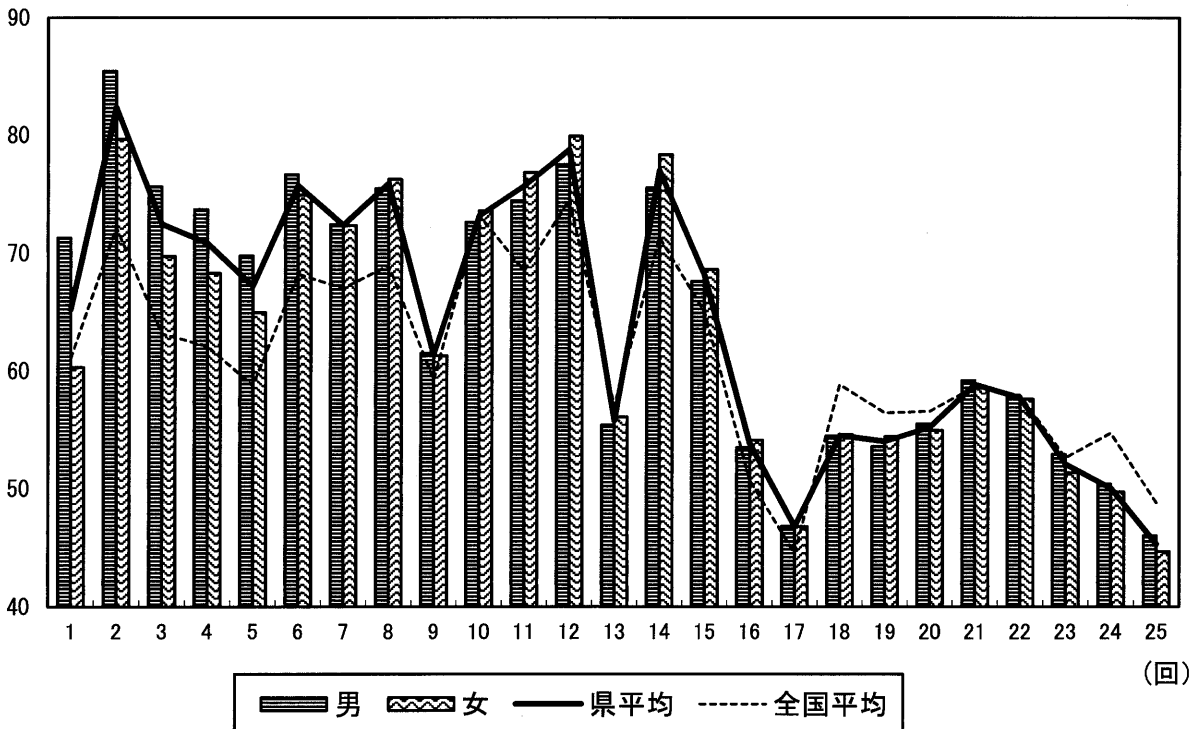

(回)

香川県選出議員選挙

1 候 補 者

(1) 候補者届出一覧 (定数1名、候補者3名)

届出 受理 番号	届 出 年月日	届出 の別	候 補 者 氏 名	本 籍	住 所	
					一のウェブサイト等のアドレス	
1	令和元年 7月4日	本人 届出	おだ ^{みわこ} 美和子 (尾田美和子)	香川県	香川県高松市屋島西町 2323 番地 1 https://oda-miwako.jp	
2	令和元年 7月4日	本人 届出	^{みやげ} 三宅 しんご (三宅伸吾)	東京都	香川県さぬき市末 1338 番地 2 http://www.miyakeshingo.net/	
3	令和元年 7月4日	本人 届出	た ^{なか} 田 中 ^{くにあき} 邦 明	兵庫県	兵庫県伊丹市南野 2 丁目 8 番 13 号 なし	

(注) 通称使用候補者については、通称の下に () 書きで本名を記載

(2) 立候補の届出に関する調

立候補届出期間中に 届出をした候補者の数			左記の期間中に死亡し、辞退し 又は却下された者の数 (B)			立候補届出 締切日現在 における候 補者の数 (A)-(B) (C)
自ら届出を した候補者 の数	推薦届出に よる候補者 の数	計 (A)	死 亡 者	辞 退 者	却 下 さ れ た 者	
3	—	3	—	—	—	3

2 当 選 人

当選人に関する調

選挙年月日	当選年月日	当選告示 年月日	当 選 証 書 付与年月日	全候補者の 得 票 総 数	法定得票数	当選人の 得 票 数
元. 7. 21	元. 7. 23	元. 7. 23	元. 7. 23	363, 203	60, 533. 833	196, 126

生年月日	年 齢	男女別	党 派	新現元別	職 業
昭和48年4月21日	46	女	無 所 属	新	ツタエル代表
昭和36年11月24日	57	男	自由民主党	現	参議院議員
昭和47年8月20日	46	男	N H K から 国民を守る党	新	介 護 職

立候補届出締切日経過後に 死亡し、辞退し又は却下さ れた者の数 (D)			補充立候補届出期間中に 届出をした候補者の数			差引合計
死亡者	辞 退 者	却下され た者	自ら届出を した候補者 の数	推薦届出に よる候補者 の数	計 (E)	(C)-(D)+(E) (F)
—	—	—	—	—	—	3

住 所	職 業	氏 名	生年月日
香川県さぬき市末 1338 番地 2	参議院議員	三 宅 伸 吾	昭和36年11月24日

3 選挙人名簿登録者数等

区分 市町別	① 選挙人名簿登録者数														
	R1.7.3現在 選挙人名簿登録者数 (A)			左に係る 補正登録 者数 (B)			抹消者数 (C)			選挙期日現在 選挙人名簿登録者数 (A) + (B) - (C)			選挙当日有権者数		
	男	女	計	男	女	計	男	女	計	男	女	計	男	女	計
高松市	170,246	186,508	356,754	0	0	0	574	556	1,130	169,672	185,952	355,624	169,487	185,937	355,424
丸亀市	44,757	48,197	92,954	0	0	0	140	146	286	44,617	48,051	92,668	44,558	48,048	92,606
坂出市	21,371	23,643	45,014	0	0	0	72	96	168	21,299	23,547	44,846	21,284	23,544	44,828
普通寺市	13,611	13,770	27,381	0	0	0	64	69	133	13,547	13,701	27,248	13,520	13,697	27,217
観音寺市	24,357	26,649	51,006	1	0	1	75	81	156	24,283	26,568	50,851	24,254	26,563	50,817
さぬき市	20,126	22,049	42,175	0	0	0	50	54	104	20,076	21,995	42,071	20,053	21,993	42,046
東かがわ市	12,818	14,265	27,083	0	0	0	36	26	62	12,782	14,239	27,021	12,772	14,238	27,010
三豊市	26,637	29,093	55,730	0	0	0	63	95	158	26,574	28,998	55,572	26,553	28,995	55,548
市計	333,923	364,174	698,097	1	0	1	1,074	1,123	2,197	332,850	363,051	695,901	332,481	363,015	695,496
土庄町	5,719	6,577	12,296	0	0	0	19	21	40	5,700	6,556	12,256	5,696	6,556	12,252
小豆島町	6,150	6,831	12,981	0	0	0	29	26	55	6,121	6,805	12,926	6,115	6,804	12,919
小豆郡計	11,869	13,408	25,277	0	0	0	48	47	95	11,821	13,361	25,182	11,811	13,360	25,171
三木町	11,380	12,397	23,777	0	0	0	37	44	81	11,343	12,353	23,696	11,332	12,352	23,684
木田郡計	11,380	12,397	23,777	0	0	0	37	44	81	11,343	12,353	23,696	11,332	12,352	23,684
直島町	1,406	1,328	2,734	0	0	0	3	7	10	1,403	1,321	2,724	1,402	1,321	2,723
香川郡計	1,406	1,328	2,734	0	0	0	3	7	10	1,403	1,321	2,724	1,402	1,321	2,723
宇多津町	7,212	7,589	14,801	0	0	0	36	24	60	7,176	7,565	14,741	7,171	7,564	14,735
綾川町	9,913	10,623	20,536	0	0	0	19	29	48	9,894	10,594	20,488	9,889	10,594	20,483
綾歌郡計	17,125	18,212	35,337	0	0	0	55	53	108	17,070	18,159	35,229	17,060	18,158	35,218
琴平町	3,678	4,238	7,916	0	0	0	11	11	22	3,667	4,227	7,894	3,666	4,227	7,893
多度津町	9,232	9,927	19,159	0	0	0	35	27	62	9,197	9,900	19,097	9,187	9,899	19,086
まんのう町	7,528	8,228	15,756	0	0	0	19	26	45	7,509	8,202	15,711	7,502	8,201	15,703
仲多度郡計	20,438	22,393	42,831	0	0	0	65	64	129	20,373	22,329	42,702	20,355	22,327	42,682
町計	62,218	67,738	129,956	0	0	0	208	215	423	62,010	67,523	129,533	61,960	67,518	129,478
県計	396,141	431,912	828,053	1	0	1	1,282	1,338	2,620	394,860	430,574	825,434	394,441	430,533	824,974

区分 市町別	② 在外選挙人名簿登録者数											
	R1.7.3現在 在外選挙人名簿登録者数 (A)			抹消者数 (B)			選挙期日現在 在外選挙人名簿登録者数 (A) - (B)			選挙当日有権者数		
	男	女	計	男	女	計	男	女	計	男	女	計
高松市	85	134	219	0	2	2	85	132	217	85	132	217
丸亀市	28	24	52	0	0	0	28	24	52	28	24	52
坂出市	16	18	34	0	0	0	16	18	34	16	18	34
善通寺市	4	7	11	0	0	0	4	7	11	4	7	11
観音寺市	7	11	18	0	0	0	7	11	18	7	11	18
さぬき市	13	27	40	0	0	0	13	27	40	13	27	40
東かがわ市	5	8	13	0	0	0	5	8	13	5	8	13
三豊市	10	13	23	0	0	0	10	13	23	10	13	23
市計	168	242	410	0	2	2	168	240	408	168	240	408
土庄町	3	9	12	0	0	0	3	9	12	3	9	12
小豆島町	12	13	25	0	0	0	12	13	25	12	13	25
小豆郡計	15	22	37	0	0	0	15	22	37	15	22	37
三木町	6	19	25	0	0	0	6	19	25	6	19	25
木田郡計	6	19	25	0	0	0	6	19	25	6	19	25
直島町	3	3	6	0	0	0	3	3	6	3	3	6
香川郡計	3	3	6	0	0	0	3	3	6	3	3	6
宇多津町	3	3	6	0	0	0	3	3	6	3	3	6
綾川町	6	10	16	0	0	0	6	10	16	6	10	16
綾歌郡計	9	13	22	0	0	0	9	13	22	9	13	22
琴平町	3	2	5	0	0	0	3	2	5	3	2	5
多度津町	4	4	8	0	0	0	4	4	8	4	4	8
まんのう町	1	4	5	0	0	0	1	4	5	1	4	5
仲多度郡計	8	10	18	0	0	0	8	10	18	8	10	18
町計	41	67	108	0	0	0	41	67	108	41	67	108
県計	209	309	518	0	2	2	209	307	516	209	307	516

4 投 票

(1) 市町別選挙当日有権者数、投票者数及び投票率等に関する調

区分 市町別	① 全体													H28.7.10 (参)投票 率(%)
	選挙当日有権者数			投票者数			棄権者数			投票率(%)				
	男	女	計	男	女	計	男	女	計	男	女	計		
高松市	169,572	186,069	355,641	74,316	78,774	153,090	95,256	107,295	202,551	43.83	42.34	43.05	48.86	
丸亀市	44,586	48,072	92,658	19,438	20,534	39,972	25,148	27,538	52,686	43.60	42.72	43.14	48.17	
坂出市	21,300	23,562	44,862	10,057	10,983	21,040	11,243	12,579	23,822	47.22	46.61	46.90	50.41	
普通寺市	13,524	13,704	27,228	6,416	6,221	12,637	7,108	7,483	14,591	47.44	45.40	46.41	51.54	
観音寺市	24,261	26,574	50,835	11,168	11,999	23,167	13,093	14,575	27,668	46.03	45.15	45.57	50.89	
さぬき市	20,066	22,020	42,086	10,080	10,888	20,968	9,986	11,132	21,118	50.23	49.45	49.82	50.00	
東かがわ市	12,777	14,246	27,023	6,351	6,914	13,265	6,426	7,332	13,758	49.71	48.53	49.09	52.77	
三豊市	26,563	29,008	55,571	12,772	13,191	25,963	13,791	15,817	29,608	48.08	45.47	46.72	51.26	
市計	332,649	363,255	695,904	150,598	159,504	310,102	182,051	203,751	385,802	45.27	43.91	44.56	49.55	
土庄町	5,699	6,565	12,264	3,115	3,619	6,734	2,584	2,946	5,530	54.66	55.13	54.91	57.58	
小豆島町	6,127	6,817	12,944	3,391	3,698	7,089	2,736	3,119	5,855	55.35	54.25	54.77	57.17	
小豆郡計	11,826	13,382	25,208	6,506	7,317	13,823	5,320	6,065	11,385	55.01	54.68	54.84	57.37	
三木町	11,338	12,371	23,709	5,629	5,982	11,611	5,709	6,389	12,098	49.65	48.36	48.97	51.47	
木田郡計	11,338	12,371	23,709	5,629	5,982	11,611	5,709	6,389	12,098	49.65	48.36	48.97	51.47	
直島町	1,405	1,324	2,729	755	792	1,547	650	532	1,182	53.74	59.82	56.69	62.62	
香川郡計	1,405	1,324	2,729	755	792	1,547	650	532	1,182	53.74	59.82	56.69	62.62	
宇多津町	7,174	7,567	14,741	3,192	3,405	6,597	3,982	4,162	8,144	44.49	45.00	44.75	48.88	
綾川町	9,895	10,604	20,499	5,264	5,420	10,684	4,631	5,184	9,815	53.20	51.11	52.12	53.81	
綾歌郡計	17,069	18,171	35,240	8,456	8,825	17,281	8,613	9,346	17,959	49.54	48.57	49.04	51.79	
琴平町	3,669	4,229	7,898	1,803	2,021	3,824	1,866	2,208	4,074	49.14	47.79	48.42	52.30	
多度津町	9,191	9,903	19,094	4,305	4,425	8,730	4,886	5,478	10,364	46.84	44.68	45.72	50.42	
まんのう町	7,503	8,205	15,708	3,504	3,577	7,081	3,999	4,628	8,627	46.70	43.60	45.08	49.84	
仲多度郡計	20,363	22,337	42,700	9,612	10,023	19,635	10,751	12,314	23,065	47.20	44.87	45.98	50.56	
町計	62,001	67,585	129,586	30,958	32,939	63,897	31,043	34,646	65,689	49.93	48.74	49.31	52.66	
県計	394,650	430,840	825,490	181,556	192,443	373,999	213,094	238,397	451,491	46.00	44.67	45.31	50.04	

区分 市町別	② ①のうち在外													H28.7.10 (参)投票 率(%)
	選挙当日有権者数			投票者数			棄権者数			投票率(%)				
	男	女	計	男	女	計	男	女	計	男	女	計		
高松市	85	132	217	15	21	36	70	111	181	17.65	15.91	16.59	18.67	
丸亀市	28	24	52	5	0	5	23	24	47	17.86	0.00	9.62	9.80	
坂出市	16	18	34	0	0	0	16	18	34	0.00	0.00	0.00	2.63	
善通寺市	4	7	11	0	0	0	4	7	11	0.00	0.00	0.00	0.00	
観音寺市	7	11	18	0	1	1	7	10	17	0.00	9.09	5.56	16.67	
さぬき市	13	27	40	1	2	3	12	25	37	7.69	7.41	7.50	13.64	
東かがわ市	5	8	13	0	1	1	5	7	12	0.00	12.50	7.69	8.33	
三豊市	10	13	23	1	2	3	9	11	20	10.00	15.38	13.04	25.00	
市計	168	240	408	22	27	49	146	213	359	13.10	11.25	12.01	15.15	
土庄町	3	9	12	0	1	1	3	8	11	0.00	11.11	8.33	20.00	
小豆島町	12	13	25	0	1	1	12	12	24	0.00	7.69	4.00	4.35	
小豆郡計	15	22	37	0	2	2	15	20	35	0.00	9.09	5.41	9.09	
三木町	6	19	25	1	1	2	5	18	23	16.67	5.26	8.00	13.04	
木田郡計	6	19	25	1	1	2	5	18	23	16.67	5.26	8.00	13.04	
直島町	3	3	6	1	1	2	2	2	4	33.33	33.33	33.33	50.00	
香川郡計	3	3	6	1	1	2	2	2	4	33.33	33.33	33.33	50.00	
宇多津町	3	3	6	1	1	2	2	2	4	33.33	33.33	33.33	33.33	
綾川町	6	10	16	0	2	2	6	8	14	0.00	20.00	12.50	11.76	
綾歌郡計	9	13	22	1	3	4	8	10	18	11.11	23.08	18.18	17.39	
琴平町	3	2	5	2	0	2	1	2	3	66.67	0.00	40.00	40.00	
多度津町	4	4	8	0	0	0	4	4	8	0.00	0.00	0.00	0.00	
まんのう町	1	4	5	0	0	0	1	4	5	0.00	0.00	0.00	0.00	
仲多度郡計	8	10	18	2	0	2	6	10	16	25.00	0.00	11.11	9.52	
町計	41	67	108	5	7	12	36	60	96	12.20	10.45	11.11	13.46	
県計	209	307	516	27	34	61	182	273	455	12.92	11.07	11.82	14.82	

区分	③ ①のうち18歳、19歳									
	選挙当日有権者数			投票者数			投票率 (%)			(再掲) 全体投票率 (%)
	18歳	19歳	計	18歳	19歳	計	18歳	19歳	計	
市町別										
高松市	4,200	4,191	8,391	1,049	773	1,822	24.98	18.44	21.71	43.05
丸亀市	1,169	1,160	2,329	353	195	548	30.20	16.81	23.53	43.14
坂出市	458	452	910	146	93	239	31.88	20.58	26.26	46.90
善通寺市	313	317	630	83	73	156	26.52	23.03	24.76	46.41
観音寺市	532	574	1,106	138	78	216	25.94	13.59	19.53	45.57
さぬき市	499	451	950	148	105	253	29.66	23.28	26.63	49.82
東かがわ市	280	239	519	83	44	127	29.64	18.41	24.47	49.09
三豊市	664	597	1,261	193	124	317	29.07	20.77	25.14	46.72
市計	8,115	7,981	16,096	2,193	1,485	3,678	27.02	18.61	22.85	44.56
土庄町	100	98	198	29	13	42	29.00	13.27	21.21	54.91
小豆島町	118	115	233	28	13	41	23.73	11.30	17.60	54.77
小豆郡計	218	213	431	57	26	83	26.15	12.21	19.26	54.84
三木町	299	270	569	88	60	148	29.43	22.22	26.01	48.97
木田郡計	299	270	569	88	60	148	29.43	22.22	26.01	48.97
直島町	21	36	57	11	13	24	52.38	36.11	42.11	56.69
香川郡計	21	36	57	11	13	24	52.38	36.11	42.11	56.69
宇多津町	238	194	432	80	55	135	33.61	28.35	31.25	44.75
綾川町	242	202	444	90	51	141	37.19	25.25	31.76	52.12
綾歌郡計	480	396	876	170	106	276	35.42	26.77	31.51	49.04
琴平町	83	99	182	19	21	40	22.89	21.21	21.98	48.42
多度津町	235	229	464	62	37	99	26.38	16.16	21.34	45.72
まんのう町	156	138	294	61	26	87	39.10	18.84	29.59	45.08
仲多度郡計	474	466	940	142	84	226	29.96	18.03	24.04	45.98
町計	1,492	1,381	2,873	468	289	757	31.37	20.93	26.35	49.31
県計	9,607	9,362	18,969	2,661	1,774	4,435	27.70	18.95	23.38	45.31

(2) 投票状況中間速報に関する調

区分 市町別	選挙当日有権者数			9 時						10 時					
				投票者数			投票率 (%)			投票者数			投票率 (%)		
	男	女	計	男	女	計	男	女	計	男	女	計	男	女	計
高松市	20,281	22,642	42,923	753	505	1,258	3.71	2.23	2.93	1,467	1,103	2,570	7.23	4.87	5.99
丸亀市	1,857	1,947	3,804	92	70	162	4.95	3.60	4.26	155	137	292	8.35	7.04	7.68
坂出市	2,597	2,878	5,475	90	74	164	3.47	2.57	3.00	161	156	317	6.20	5.42	5.79
善通寺市	1,500	1,575	3,075	71	48	119	4.73	3.05	3.87	108	81	189	7.20	5.14	6.15
観音寺市	1,227	1,359	2,586	68	42	110	5.54	3.09	4.25	120	88	208	9.78	6.48	8.04
さぬき市	1,412	1,496	2,908	78	44	122	5.52	2.94	4.20	130	92	222	9.21	6.15	7.63
東かがわ市	1,172	1,302	2,474	77	56	133	6.57	4.30	5.38	125	106	231	10.67	8.14	9.34
三豊市	2,553	2,842	5,395	171	125	296	6.70	4.40	5.49	267	227	494	10.46	7.99	9.16
市計	32,599	36,041	68,640	1,400	964	2,364	4.29	2.67	3.44	2,533	1,990	4,523	7.77	5.52	6.59
土庄町	694	767	1,461	43	28	71	6.20	3.65	4.86	61	48	109	8.79	6.26	7.46
小豆島町	546	627	1,173	40	30	70	7.33	4.78	5.97	60	51	111	10.99	8.13	9.46
三木町	2,249	2,437	4,686	103	68	171	4.58	2.79	3.65	200	155	355	8.89	6.36	7.58
直島町	589	614	1,203	49	40	89	8.32	6.51	7.40	88	75	163	14.94	12.21	13.55
宇多津町	2,478	2,664	5,142	85	71	156	3.43	2.67	3.03	168	167	335	6.78	6.27	6.51
綾川町	2,950	3,249	6,199	131	105	236	4.44	3.23	3.81	247	233	480	8.37	7.17	7.74
琴平町	1,255	1,436	2,691	93	55	148	7.41	3.83	5.50	145	107	252	11.55	7.45	9.36
多度津町	1,002	1,194	2,196	46	33	79	4.59	2.76	3.60	96	85	181	9.58	7.12	8.24
まんのう町	839	931	1,770	57	43	100	6.79	4.62	5.65	99	95	194	11.80	10.20	10.96
町計	12,602	13,919	26,521	647	473	1,120	5.13	3.40	4.22	1,164	1,016	2,180	9.24	7.30	8.22
県計	45,201	49,960	95,161	2,047	1,437	3,484	4.53	2.88	3.66	3,697	3,006	6,703	8.18	6.02	7.04
28.7.10 (参)	46,886	52,140	99,026	2,845	2,243	5,088	6.07	4.30	5.14	5,037	4,416	9,453	10.74	8.47	9.55
25.7.21 (参)	46,445	51,930	98,375	3,437	2,968	6,405	7.40	5.72	6.51	5,841	5,268	11,109	12.58	10.14	11.29

(注) 高松市は5投票区を、その他の市町は2投票区ずつを抽出している。

区分 市町別	11 時						12 時						13 時					
	投票者数			投票率 (%)			投票者数			投票率 (%)			投票者数			投票率 (%)		
	男	女	計	男	女	計	男	女	計	男	女	計	男	女	計	男	女	計
高松市	2,073	1,740	3,813	10.22	7.68	8.88	2,556	2,307	4,863	12.60	10.19	11.33	2,972	2,732	5,704	14.65	12.07	13.29
丸亀市	211	200	411	11.36	10.27	10.80	268	267	535	14.43	13.71	14.06	304	310	614	16.37	15.92	16.14
坂出市	240	248	488	9.24	8.62	8.91	332	336	668	12.78	11.67	12.20	391	383	774	15.06	13.31	14.14
普通寺市	163	127	290	10.87	8.06	9.43	206	164	370	13.73	10.41	12.03	246	196	442	16.40	12.44	14.37
観音寺市	161	126	287	13.12	9.27	11.10	204	173	377	16.63	12.73	14.58	229	195	424	18.66	14.35	16.40
さぬき市	188	141	329	13.31	9.43	11.31	221	168	389	15.65	11.23	13.38	244	191	435	17.28	12.77	14.96
東かがわ市	166	139	305	14.16	10.68	12.33	195	168	363	16.64	12.90	14.67	221	189	410	18.86	14.52	16.57
三豊市	399	351	750	15.63	12.35	13.90	515	475	990	20.17	16.71	18.35	562	512	1,074	22.01	18.02	19.91
市計	3,601	3,072	6,673	11.05	8.52	9.72	4,497	4,058	8,555	13.79	11.26	12.46	5,169	4,708	9,877	15.86	13.06	14.39
土庄町	77	67	144	11.10	8.74	9.86	94	82	176	13.54	10.69	12.05	106	97	203	15.27	12.65	13.89
小豆島町	85	75	160	15.57	11.96	13.64	110	95	205	20.15	15.15	17.48	119	104	223	21.79	16.59	19.01
三木町	279	217	496	12.41	8.90	10.58	336	279	615	14.94	11.45	13.12	374	322	696	16.63	13.21	14.85
直島町	116	106	222	19.69	17.26	18.45	125	124	249	21.22	20.20	20.70	133	136	269	22.58	22.15	22.36
宇多津町	258	250	508	10.41	9.38	9.88	344	349	693	13.88	13.10	13.48	401	400	801	16.18	15.02	15.58
綾川町	381	374	755	12.92	11.51	12.18	470	453	923	15.93	13.94	14.89	541	518	1,059	18.34	15.94	17.08
琴平町	181	161	342	14.42	11.21	12.71	216	201	417	17.21	14.00	15.50	253	233	486	20.16	16.23	18.06
多度津町	145	133	278	14.47	11.14	12.66	194	187	381	19.36	15.66	17.35	235	225	460	23.45	18.84	20.95
まんのう町	129	134	263	15.38	14.39	14.86	147	163	310	17.52	17.51	17.51	168	186	354	20.02	19.98	20.00
町計	1,651	1,517	3,168	13.10	10.90	11.95	2,036	1,933	3,969	16.16	13.89	14.97	2,330	2,221	4,551	18.49	15.96	17.16
県計	5,252	4,589	9,841	11.62	9.19	10.34	6,533	5,991	12,524	14.45	11.99	13.16	7,499	6,929	14,428	16.59	13.87	15.16
25.7.21 (参)	7,176	6,708	13,884	15.31	12.87	14.02	8,809	8,493	17,302	18.79	16.29	17.47	9,996	9,695	19,691	21.32	18.59	19.88
22.7.11 (参)	8,121	7,669	15,790	17.49	14.77	16.05	9,795	9,447	19,242	21.09	18.19	19.56	10,926	10,551	21,477	23.52	20.32	21.83

14 時						15 時						16 時					
投票者数			投票率 (%)			投票者数			投票率 (%)			投票者数			投票率 (%)		
男	女	計	男	女	計	男	女	計	男	女	計	男	女	計	男	女	計
3,459	3,208	6,667	17.06	14.17	15.53	3,896	3,673	7,569	19.21	16.22	17.63	4,318	4,106	8,424	21.29	18.13	19.63
350	376	726	18.85	19.31	19.09	400	411	811	21.54	21.11	21.32	432	453	885	23.26	23.27	23.26
454	446	900	17.48	15.50	16.44	512	503	1,015	19.72	17.48	18.54	554	554	1,108	21.33	19.25	20.24
288	239	527	19.20	15.17	17.14	317	272	589	21.13	17.27	19.15	342	294	636	22.80	18.67	20.68
251	220	471	20.46	16.19	18.21	268	245	513	21.84	18.03	19.84	286	261	547	23.31	19.21	21.15
266	215	481	18.84	14.37	16.54	296	248	544	20.96	16.58	18.71	327	272	599	23.16	18.18	20.60
239	216	455	20.39	16.59	18.39	263	241	504	22.44	18.51	20.37	273	257	530	23.29	19.74	21.42
635	575	1,210	24.87	20.23	22.43	688	633	1,321	26.95	22.27	24.49	732	682	1,414	28.67	24.00	26.21
5,942	5,495	11,437	18.23	15.25	16.66	6,640	6,226	12,866	20.37	17.27	18.74	7,264	6,879	14,143	22.28	19.09	20.60
123	112	235	17.72	14.60	16.08	139	129	268	20.03	16.82	18.34	155	147	302	22.33	19.17	20.67
133	125	258	24.36	19.94	21.99	140	136	276	25.64	21.69	23.53	156	156	312	28.57	24.88	26.60
422	365	787	18.76	14.98	16.79	462	414	876	20.54	16.99	18.69	500	451	951	22.23	18.51	20.29
145	151	296	24.62	24.59	24.61	155	159	314	26.32	25.90	26.10	164	167	331	27.84	27.20	27.51
456	449	905	18.40	16.85	17.60	513	511	1,024	20.70	19.18	19.91	566	570	1,136	22.84	21.40	22.09
623	597	1,220	21.12	18.37	19.68	709	682	1,391	24.03	20.99	22.44	770	751	1,521	26.10	23.11	24.54
280	255	535	22.31	17.76	19.88	318	303	621	25.34	21.10	23.08	351	337	688	27.97	23.47	25.57
266	253	519	26.55	21.19	23.63	288	284	572	28.74	23.79	26.05	314	307	621	31.34	25.71	28.28
184	209	393	21.93	22.45	22.20	199	231	430	23.72	24.81	24.29	214	247	461	25.51	26.53	26.05
2,632	2,516	5,148	20.89	18.08	19.41	2,923	2,849	5,772	23.19	20.47	21.76	3,190	3,133	6,323	25.31	22.51	23.84
8,574	8,011	16,585	18.97	16.03	17.43	9,563	9,075	18,638	21.16	18.16	19.59	10,454	10,012	20,466	23.13	20.04	21.51
11,134	10,876	22,010	23.75	20.86	22.23	12,107	11,952	24,059	25.82	22.92	24.30	12,985	12,872	25,857	27.69	24.69	26.11
11,964	11,638	23,602	25.76	22.41	23.99	12,866	12,532	25,398	27.70	24.13	25.82	13,767	13,476	27,243	29.64	25.95	27.69

区分 市町別	17 時						18 時						19 時					
	投票者数			投票率 (%)			投票者数			投票率 (%)			投票者数			投票率 (%)		
	男	女	計	男	女	計	男	女	計	男	女	計	男	女	計	男	女	計
高松市	4,691	4,493	9,184	23.13	19.84	21.40	5,017	4,847	9,864	24.74	21.41	22.98	5,349	5,229	10,578	26.37	23.09	24.64
丸亀市	471	497	968	25.36	25.53	25.45	508	541	1,049	27.36	27.79	27.58	529	574	1,103	28.49	29.48	29.00
坂出市	604	601	1,205	23.26	20.88	22.01	643	659	1,302	24.76	22.90	23.78	682	706	1,388	26.26	24.53	25.35
善通寺市	370	317	687	24.67	20.13	22.34	392	339	731	26.13	21.52	23.77	413	357	770	27.53	22.67	25.04
観音寺市	306	284	590	24.94	20.90	22.82	329	316	645	26.81	23.25	24.94	347	325	672	28.28	23.91	25.99
さぬき市	348	297	645	24.65	19.85	22.18	376	317	693	26.63	21.19	23.83	392	340	732	27.76	22.73	25.17
東かがわ市	294	272	566	25.09	20.89	22.88	317	293	610	27.05	22.50	24.66	339	317	656	28.92	24.35	26.52
三豊市	771	730	1,501	30.20	25.69	27.82	826	790	1,616	32.35	27.80	29.95	867	838	1,705	33.96	29.49	31.60
市計	7,855	7,491	15,346	24.10	20.78	22.36	8,408	8,102	16,510	25.79	22.48	24.05	8,918	8,686	17,604	27.36	24.10	25.65
土庄町	162	157	319	23.34	20.47	21.83	171	170	341	24.64	22.16	23.34	186	178	364	26.80	23.21	24.91
小豆島町	176	174	350	32.23	27.75	29.84	184	188	372	33.70	29.98	31.71	196	198	394	35.90	31.58	33.59
三木町	541	491	1,032	24.06	20.15	22.02	608	550	1,158	27.03	22.57	24.71	647	587	1,234	28.77	24.09	26.33
直島町	175	175	350	29.71	28.50	29.09	191	189	380	32.43	30.78	31.59	198	200	398	33.62	32.57	33.08
宇多津町	616	624	1,240	24.86	23.42	24.12	687	687	1,374	27.72	25.79	26.72	734	745	1,479	29.62	27.97	28.76
綾川町	827	809	1,636	28.03	24.90	26.39	887	871	1,758	30.07	26.81	28.36	941	930	1,871	31.90	28.62	30.18
琴平町	373	375	748	29.72	26.11	27.80	394	399	793	31.39	27.79	29.47	421	426	847	33.55	29.67	31.48
多度津町	339	340	679	33.83	28.48	30.92	368	371	739	36.73	31.07	33.65	390	390	780	38.92	32.66	35.52
まんのう町	235	261	496	28.01	28.03	28.02	249	281	530	29.68	30.18	29.94	264	293	557	31.47	31.47	31.47
町計	3,444	3,406	6,850	27.33	24.47	25.83	3,739	3,706	7,445	29.67	26.63	28.07	3,977	3,947	7,924	31.56	28.36	29.88
県計	11,299	10,897	22,196	25.00	21.81	23.32	12,147	11,808	23,955	26.87	23.63	25.17	12,895	12,633	25,528	28.53	25.29	26.83
25.7.21																		
(参)	13,917	13,925	27,842	29.68	26.71	28.12	14,921	15,037	29,958	31.82	28.84	30.25	15,920	16,261	32,181	33.95	31.19	32.50
22.7.11																		
(参)	14,799	14,552	29,351	31.86	28.02	29.84	16,051	15,979	32,030	34.56	30.77	32.56	17,316	17,524	34,840	37.28	33.75	35.42

20 時						最 終 推 計 投 票 率 (%)
投 票 者 数			投 票 率 (%)			
男	女	計	男	女	計	

5,682	5,543	11,225	28.02	24.48	26.15
560	600	1,160	30.16	30.82	30.49
718	734	1,452	27.65	25.50	26.52
424	372	796	28.27	23.62	25.89
360	337	697	29.34	24.80	26.95
410	361	771	29.04	24.13	26.51
350	328	678	29.86	25.19	27.41
893	868	1,761	34.98	30.54	32.64
9,397	9,143	18,540	28.83	25.37	27.01

186	178	364	26.80	23.21	24.91
196	198	394	35.90	31.58	33.59
682	619	1,301	30.32	25.40	27.76
198	200	398	33.62	32.57	33.08
777	779	1,556	31.36	29.24	30.26
992	976	1,968	33.63	30.04	31.75
433	442	875	34.50	30.78	32.52
407	412	819	40.62	34.51	37.30
274	302	576	32.66	32.44	32.54
4,145	4,106	8,251	32.89	29.50	31.11

13,542	13,249	26,791	29.96	26.52	28.15	44.60
--------	--------	--------	-------	-------	-------	-------

16,789	17,198	33,987	35.81	32.98	34.32	49.40
--------	--------	--------	-------	-------	-------	-------

18,260	18,567	36,827	39.32	35.75	37.44	51.00
--------	--------	--------	-------	-------	-------	-------

(3) 不在者投票用紙等の請求及び交付に関する調

区分 市町別	① 選挙人の属する市町において不在者投票用紙等を交付したもの								
	投票用紙等の請求				投票用紙等の交付				
	直接		郵便等	合計	直接	郵便等	小計	交付を拒絶したもの	合計
本人	代理人								
高松市	27	603	1,279	1,909	1,084	825	1,909	-	1,909
丸亀市	4	302	544	850	151	699	850	-	850
坂出市	6	303	153	462	368	94	462	-	462
善通寺市	1	82	122	205	80	125	205	-	205
観音寺市	9	122	233	364	122	242	364	-	364
さぬき市	-	95	219	314	95	219	314	-	314
東かがわ市	1	101	44	146	101	45	146	-	146
三豊市	6	94	222	322	56	266	322	-	322
市計	54	1,702	2,816	4,572	2,057	2,515	4,572	-	4,572
土庄町	1	37	16	54	35	19	54	-	54
小豆島町	3	121	1	125	124	1	125	-	125
小豆郡計	4	158	17	179	159	20	179	-	179
三木町	6	15	63	84	15	69	84	-	84
木田郡計	6	15	63	84	15	69	84	-	84
直島町	-	-	10	10	-	10	10	-	10
香川郡計	-	-	10	10	-	10	10	-	10
宇多津町	-	4	56	60	1	59	60	-	60
綾川町	8	83	-	91	-	91	91	-	91
綾歌郡計	8	87	56	151	1	150	151	-	151
琴平町	4	85	1	90	61	29	90	-	90
多度津町	2	12	61	75	12	63	75	-	75
まんのう町	1	54	49	104	54	50	104	-	104
仲多度郡計	7	151	111	269	127	142	269	-	269
町計	25	411	257	693	302	391	693	-	693
県計	79	2,113	3,073	5,265	2,359	2,906	5,265	-	5,265

区分 市町別	② ①のうち郵便等投票該当者に郵便等による不在者投票用紙等を交付したもの									③ 指定市町において他の市町村の船員に不在者投票用紙等を交付したもの								
	投票用紙等の請求				投票用紙等の交付					投票用紙等の請求				投票用紙等の交付				
	直接		郵便等	合計	直接	郵便等	小計	交付を拒絶したもの	合計	直接		郵便等	合計	直接	郵便等	小計	交付を拒絶したもの	合計
	本人	代理人								本人	代理人							
高松市	2	-	84	86	-	86	86	-	86	-	-	-	-	-	-	-	-	-
丸亀市	-	-	5	5	-	5	5	-	5	1	-	-	1	1	-	1	-	1
坂出市	3	-	-	3	-	3	3	-	3	-	-	-	-	-	-	-	-	-
善通寺市	-	-	1	1	-	1	1	-	1	-	-	-	-	-	-	-	-	-
観音寺市	3	-	-	3	-	3	3	-	3	-	-	-	-	-	-	-	-	-
さぬき市	-	-	9	9	-	9	9	-	9	-	-	-	-	-	-	-	-	-
東かがわ市	1	-	-	1	-	1	1	-	1	-	-	-	-	-	-	-	-	-
三豊市	2	-	6	8	-	8	8	-	8	-	-	-	-	-	-	-	-	-
市計	11	-	105	116	-	116	116	-	116	1	-	-	1	1	-	1	-	1
土庄町	1	-	3	4	-	4	4	-	4	-	-	-	-	-	-	-	-	-
小豆島町	-	-	1	1	-	1	1	-	1	-	-	-	-	-	-	-	-	-
小豆郡計	1	-	4	5	-	5	5	-	5	-	-	-	-	-	-	-	-	-
三木町	1	-	1	2	-	2	2	-	2	-	-	-	-	-	-	-	-	-
木田郡計	1	-	1	2	-	2	2	-	2	-	-	-	-	-	-	-	-	-
直島町	-	-	-	-	-	-	-	-	-	-	-	-	-	-	-	-	-	-
香川郡計	-	-	-	-	-	-	-	-	-	-	-	-	-	-	-	-	-	-
宇多津町	-	-	-	-	-	-	-	-	-	-	-	-	-	-	-	-	-	-
綾川町	1	-	1	2	-	2	2	-	2	-	-	-	-	-	-	-	-	-
綾歌郡計	1	-	1	2	-	2	2	-	2	-	-	-	-	-	-	-	-	-
琴平町	-	-	1	1	-	1	1	-	1	-	-	-	-	-	-	-	-	-
多度津町	2	-	-	2	-	2	2	-	2	-	-	-	-	-	-	-	-	-
まんのう町	1	-	-	1	-	1	1	-	1	-	-	-	-	-	-	-	-	-
仲多度郡計	3	-	1	4	-	4	4	-	4	-	-	-	-	-	-	-	-	-
町計	6	-	7	13	-	13	13	-	13	-	-	-	-	-	-	-	-	-
県計	17	-	112	129	-	129	129	-	129	1	-	-	1	1	-	1	-	1

(4) 在外投票における投票用紙等の請求及び交付に関する調

区分 市町別	① 郵便等投票			② 国内における投票													
	投票用紙等の請求件数	投票用紙等の交付件数	投票用紙等の交付拒絶件数	投票用紙等の請求件数				投票用紙等の交付件数				投票用紙等の交付拒絶件数					
				選挙当日	期日前投票	不在者投票	計	選挙当日	期日前投票	不在者投票	計	選挙当日	期日前投票	不在者投票	計		
高松市	-	-	-	-	1	-	1	-	1	-	1	-	1	-	-	-	-
丸亀市	-	-	-	-	-	-	-	-	-	-	-	-	-	-	-	-	-
坂出市	-	-	-	-	-	-	-	-	-	-	-	-	-	-	-	-	-
善通寺市	-	-	-	-	-	-	-	-	-	-	-	-	-	-	-	-	-
観音寺市	-	-	-	-	-	-	-	-	-	-	-	-	-	-	-	-	-
さぬき市	-	-	-	-	-	-	-	-	-	-	-	-	-	-	-	-	-
東かがわ市	1	1	-	-	-	-	-	-	-	-	-	-	-	-	-	-	-
三豊市	1	1	-	-	-	-	-	-	-	-	-	-	-	-	-	-	-
市計	2	2	-	-	1	-	1	-	1	-	1	-	1	-	-	-	-
土庄町	-	-	-	-	-	-	-	-	-	-	-	-	-	-	-	-	-
小豆島町	-	-	-	-	-	-	-	-	-	-	-	-	-	-	-	-	-
小豆郡計	-	-	-	-	-	-	-	-	-	-	-	-	-	-	-	-	-
三木町	-	-	-	-	-	-	-	-	-	-	-	-	-	-	-	-	-
木田郡計	-	-	-	-	-	-	-	-	-	-	-	-	-	-	-	-	-
直島町	-	-	-	-	-	-	-	-	-	-	-	-	-	-	-	-	-
香川郡計	-	-	-	-	-	-	-	-	-	-	-	-	-	-	-	-	-
宇多津町	-	-	-	-	1	-	1	-	1	-	1	-	1	-	-	-	-
綾川町	-	-	-	-	-	-	-	-	-	-	-	-	-	-	-	-	-
綾歌郡計	-	-	-	-	1	-	1	-	1	-	1	-	1	-	-	-	-
琴平町	-	-	-	-	-	-	-	-	-	-	-	-	-	-	-	-	-
多度津町	-	-	-	-	-	-	-	-	-	-	-	-	-	-	-	-	-
まんのう町	-	-	-	-	-	-	-	-	-	-	-	-	-	-	-	-	-
仲多度郡計	-	-	-	-	-	-	-	-	-	-	-	-	-	-	-	-	-
町計	-	-	-	-	1	-	1	-	1	-	1	-	1	-	-	-	-
県計	2	2	-	-	2	-	2	-	2	-	2	-	2	-	-	-	-

(5) 不在者投票管理者別不在者投票に関する調

区分	選挙人の属する市町の選管委員長に対してなしたものの	選挙人が所在・居住する地の市区町村の選管委員長に対してなしたものの	船長に対してなしたもの又は不在者投票管理者の管理する場所において投票をすることができない船員の不在者投票の特例によるもの	病院の院長、老人ホームの長、原子爆弾被爆者養護ホームの長、国立保養所の所長、身体障害者支援施設の長又は労災リハビリテーション作業所の長に対してなしたものの	刑事施設の長、労役場若しくは監置場が附置された刑事施設の長又は警察留置場の留置業務管理者に対してなしたものの	少年院の長、少年鑑別所の長又は婦人補導院の長に対してなしたものの	特定国外派遣組織の長に対してなしたものの	南極地域調査組織の長に対してなしたものの	合 計
市町別									
高 松 市	3	295	-	1,315	5	1	-	-	1,619
丸 亀 市	2	49	-	723	-	-	-	-	774
坂 出 市	-	22	-	431	-	-	-	-	453
善 通 寺 市	1	22	-	175	-	-	-	-	198
観 音 寺 市	-	27	-	300	2	-	-	-	329
さ ぬ き 市	-	22	-	263	-	-	-	-	285
東かがわ市	-	8	-	123	-	-	-	-	131
三 豊 市	-	19	-	263	-	-	-	-	282
市 計	6	464	-	3,593	7	1	-	-	4,071
土 庄 町	-	6	-	42	-	-	-	-	48
小豆島町	-	3	-	121	-	-	-	-	124
小豆郡計	-	9	-	163	-	-	-	-	172
三 木 町	-	18	-	47	1	-	-	-	66
木田郡計	-	18	-	47	1	-	-	-	66
直 島 町	-	4	-	4	-	-	-	-	8
香川郡計	-	4	-	4	-	-	-	-	8
宇多津町	-	15	-	36	1	-	-	-	52
綾 川 町	-	6	-	82	1	-	-	-	89
綾歌郡計	-	21	-	118	2	-	-	-	141
琴 平 町	-	4	-	85	-	-	-	-	89
多度津町	-	6	-	59	-	-	-	-	65
まんのう町	-	3	-	89	-	-	-	-	92
仲多度郡計	-	13	-	233	-	-	-	-	246
町 計	-	65	-	565	3	-	-	-	633
県 計	6	529	-	4,158	10	1	-	-	4,704

(6) 投票場所別在外投票に関する調

区分 市町別	在外公館投票	郵便等投票	国内における投票			合計
			選挙当日の投票	期日前投票	不在者投票	
高松市	35	-	-	1	-	36
丸亀市	5	-	-	-	-	5
坂出市	-	-	-	-	-	-
善通寺市	-	-	-	-	-	-
観音寺市	1	-	-	-	-	1
さぬき市	3	-	-	-	-	3
東かがわ市	-	1	-	-	-	1
三豊市	2	1	-	-	-	3
市計	46	2	-	1	-	49
土庄町	1	-	-	-	-	1
小豆島町	1	-	-	-	-	1
小豆郡計	2	-	-	-	-	2
三木町	2	-	-	-	-	2
木田郡計	2	-	-	-	-	2
直島町	2	-	-	-	-	2
香川郡計	2	-	-	-	-	2
宇多津町	1	-	-	1	-	2
綾川町	2	-	-	-	-	2
綾歌郡計	3	-	-	1	-	4
琴平町	2	-	-	-	-	2
多度津町	-	-	-	-	-	-
まんのう町	-	-	-	-	-	-
仲多度郡計	2	-	-	-	-	2
町計	11	-	-	1	-	12
県計	57	2	-	2	-	61

(7) 期日前投票の事由に関する調

区分 市町別	第48条の2 第1項第1号	第48条の2 第1項第2号	第48条の2 第1項第3号	第48条の2 第1項第4号	第48条の2 第1項第5号	第48条の2 第1項第6号	合 計
高 松 市	26,140	24,773	1,436	-	188	283	52,820
丸 亀 市	7,247	4,229	534	-	39	207	12,256
坂 出 市	4,678	3,691	217	-	13	36	8,635
善 通 寺 市	3,156	1,534	219	-	28	66	5,003
観 音 寺 市	4,475	3,280	222	-	11	15	8,003
さ ぬ き 市	3,705	4,788	208	-	14	18	8,733
東かがわ市	2,025	3,701	90	-	13	6	5,835
三 豊 市	3,876	2,627	281	-	15	88	6,887
市 計	55,302	48,623	3,207	-	321	719	108,172
土 庄 町	1,649	1,480	91	-	5	6	3,231
小豆島町	1,098	1,351	101	-	7	15	2,572
小豆郡計	2,747	2,831	192	-	12	21	5,803
三 木 町	2,457	1,945	145	-	7	60	4,614
木田郡計	2,457	1,945	145	-	7	60	4,614
直 島 町	210	357	-	-	-	1	568
香川郡計	210	357	-	-	-	1	568
宇多津町	1,144	994	81	-	23	90	2,332
綾川町	2,417	1,159	193	-	17	40	3,826
綾歌郡計	3,561	2,153	274	-	40	130	6,158
琴平町	843	322	65	-	2	22	1,254
多度津町	1,411	1,003	116	-	12	71	2,613
まんのう町	1,405	671	102	-	14	35	2,227
仲多度郡計	3,659	1,996	283	-	28	128	6,094
町 計	12,634	9,282	894	-	87	340	23,237
県 計	67,936	57,905	4,101	-	408	1,059	131,409

(注) 在外選挙人の国内における期日前投票を含む。

(8) 不在者投票の事由に関する調

区分 市町別	第48条 の2 第1項 第1号	第48条 の2 第1項 第2号	第48条 の2 第1項 第3号	第48条 の2 第1項 第4号	第48条 の2 第1項 第5号	第48条 の2 第1項 第6号	第49条 第2項	うち 第3項	第49条 第4項	第49条 第7項	第49条 第8項	うち令 第59条 の6の4	第49条 第9項	合 計
	高 松 市	135	10	1,326	-	146	2	85	9	-	-	-	-	-
丸 亀 市	31	6	724	-	13	-	5	1	-	-	-	-	-	779
坂 出 市	10	3	431	-	9	-	2	-	-	-	-	-	-	455
善 通 寺 市	15	2	175	-	6	-	1	-	-	-	-	-	-	199
観 音 寺 市	20	-	302	-	7	-	3	-	-	-	-	-	-	332
さ ぬ き 市	13	2	264	-	6	-	9	1	-	-	-	-	-	294
東かがわ市	6	1	123	-	1	-	1	-	-	-	-	-	-	132
三 豊 市	14	2	263	-	3	-	7	1	-	-	-	-	-	289
市 計	244	26	3,608	-	191	2	113	12	-	-	-	-	-	4,184
土 庄 町	4	-	42	-	2	-	4	1	-	-	-	-	-	52
小豆島町	1	-	121	-	2	-	1	-	-	-	-	-	-	125
小豆郡計	5	-	163	-	4	-	5	1	-	-	-	-	-	177
三 木 町	6	7	48	-	5	-	2	1	-	-	-	-	-	68
木田郡計	6	7	48	-	5	-	2	1	-	-	-	-	-	68
直 島 町	-	-	4	-	4	-	-	-	-	-	-	-	-	8
香川郡計	-	-	4	-	4	-	-	-	-	-	-	-	-	8
宇多津町	9	-	36	-	7	-	-	-	-	-	-	-	-	52
綾 川 町	5	1	83	-	-	-	2	1	-	-	-	-	-	91
綾歌郡計	14	1	119	-	7	-	2	1	-	-	-	-	-	143
琴 平 町	2	2	85	-	-	-	1	1	-	-	-	-	-	90
多度津町	4	-	59	-	2	-	2	-	-	-	-	-	-	67
まんのう町	3	-	89	-	-	-	1	1	-	-	-	-	-	93
仲多度郡計	9	2	233	-	2	-	4	2	-	-	-	-	-	250
町 計	34	10	567	-	22	-	13	5	-	-	-	-	-	646
県 計	278	36	4,175	-	213	2	126	17	-	-	-	-	-	4,830

(10) 不在者投票の受理・不受理に関する調

市町別	区分	投票管理者において受理と決定しかつ拒否の決定をしなかったもの	投票管理者において不受理又は拒否と決定したもの			合 計
			開票管理者において受理と決定したもの	開票管理者において不受理と決定したもの	計	
高 松 市		1,688	16	-	16	1,704
丸 亀 市		779	-	-	-	779
坂 出 市		455	-	-	-	455
善 通 寺 市		199	-	-	-	199
観 音 寺 市		332	-	-	-	332
さ ぬ き 市		294	-	-	-	294
東かがわ市		132	-	-	-	132
三 豊 市		289	-	-	-	289
市 計		4,168	16	-	16	4,184
土 庄 町		52	-	-	-	52
小豆島町		125	-	-	-	125
小豆郡計		177	-	-	-	177
三 木 町		68	-	-	-	68
木 田 郡		68	-	-	-	68
直 島 町		8	-	-	-	8
香川郡計		8	-	-	-	8
宇多津町		50	1	1	2	52
綾 川 町		91	-	-	-	91
綾 歌 郡 計		141	1	1	2	143
琴 平 町		90	-	-	-	90
多 度 津 町		67	-	-	-	67
まんのう町		93	-	-	-	93
仲多度郡計		250	-	-	-	250
町 計		644	1	1	2	646
県 計		4,812	17	1	18	4,830

(11) 在外投票の受理・不受理に関する調

市町別	区分	投票管理者において受理と決定しかつ拒否の決定をしなかつたもの	投票管理者において不受理又は拒否と決定したもの			期日前投票及び選挙当日の投票所における投票	合計
			開票管理者において受理と決定したもの	開票管理者において不受理と決定したもの	計		
高松市		35	-	-	-	1	36
丸亀市		5	-	-	-	-	5
坂出市		-	-	-	-	-	-
善通寺市		-	-	-	-	-	-
観音寺市		1	-	-	-	-	1
さぬき市		2	-	1	1	-	3
東かがわ市		1	-	-	-	-	1
三豊市		3	-	-	-	-	3
市計		47	-	1	1	1	49
土庄町		1	-	-	-	-	1
小豆島町		1	-	-	-	-	1
小豆郡計		2	-	-	-	-	2
三木町		2	-	-	-	-	2
木田郡計		2	-	-	-	-	2
直島町		2	-	-	-	-	2
香川郡計		2	-	-	-	-	2
宇多津町		1	-	-	-	1	2
綾川町		2	-	-	-	-	2
綾歌郡計		3	-	-	-	1	4
琴平町		2	-	-	-	-	2
多度津町		-	-	-	-	-	-
まんのう町		-	-	-	-	-	-
仲多度郡計		2	-	-	-	-	2
町計		11	-	-	-	1	12
県計		58	-	1	1	2	61

(12) 仮投票に関する調

区分 市町別	総 数	事 由 に よ る 内 訳		受 理 ・ 不 受 理 に よ る 内 訳	
		投票の拒否の決定を受けた選挙人において不服がある場合	投票立会人において異議がある場合	受理したもの	受理しなかったもの
高 松 市	-	-	-	-	-
丸 亀 市	-	-	-	-	-
坂 出 市	-	-	-	-	-
善 通 寺 市	-	-	-	-	-
観 音 寺 市	-	-	-	-	-
さ ぬ き 市	-	-	-	-	-
東かがわ市	-	-	-	-	-
三 豊 市	-	-	-	-	-
市 計	-	-	-	-	-
土 庄 町	-	-	-	-	-
小豆島町	-	-	-	-	-
小豆郡計	-	-	-	-	-
三 木 町	-	-	-	-	-
木田郡計	-	-	-	-	-
直 島 町	-	-	-	-	-
香川郡計	-	-	-	-	-
宇多津町	-	-	-	-	-
綾 川 町	-	-	-	-	-
綾 歌 郡 計	-	-	-	-	-
琴 平 町	-	-	-	-	-
多 度 津 町	-	-	-	-	-
まんのう町	-	-	-	-	-
仲多度郡計	-	-	-	-	-
町 計	-	-	-	-	-
県 計	-	-	-	-	-

(13) 点字投票に関する調

区分 市町別	総 数	内 訳	
		有 効	無 効
高松市	20	20	-
丸亀市	3	3	-
坂出市	2	2	-
善通寺市	2	2	-
観音寺市	2	2	-
さぬき市	1	1	-
東かがわ市	1	1	-
三豊市	-	-	-
市計	31	31	-
土庄町	2	2	-
小豆島町	1	1	-
小豆郡計	3	3	-
三木町	1	1	-
木田郡計	1	1	-
直島町	-	-	-
香川郡計	-	-	-
宇多津町	-	-	-
綾川町	1	1	-
綾歌郡計	1	1	-
琴平町	-	-	-
多度津町	-	-	-
まんのう町	-	-	-
仲多度郡計	-	-	-
町計	5	5	-
県計	36	36	-

(14) 代理投票に関する調

区分 市町別	総 数	選挙当日投票所における 代理投票	期日前投票所における 代理投票	選挙人の属する市町の選 管委員長に対してなした 不在者投票の代理投票
高松市	213	63	150	-
丸亀市	53	14	39	-
坂出市	25	5	20	-
善通寺市	21	6	15	-
観音寺市	22	3	19	-
さぬき市	38	14	24	-
東かがわ市	34	4	30	-
三豊市	18	6	12	-
市計	424	115	309	-
土庄町	4	-	4	-
小豆島町	11	1	10	-
小豆郡計	15	1	14	-
三木町	21	3	18	-
木田郡計	21	3	18	-
直島町	1	1	-	-
香川郡計	1	1	-	-
宇多津町	7	-	7	-
綾川町	16	6	10	-
綾歌郡計	23	6	17	-
琴平町	5	1	4	-
多度津町	2	2	-	-
まんのう町	9	1	7	1
仲多度郡計	16	4	11	1
町計	76	15	60	1
県計	500	130	369	1

(15) 無効投票に関する調

区分 市町別	所定の用紙を用いないもの	候補者でない者又は候補者となることができない者の氏名を記載したもの	2人以上の候補者の氏名を記載したもの	被選挙権のない候補者の氏名を記載したもの	候補者の氏名のほか、他事を記載したもの	候補者の氏名を自書しないもの	候補者の何人を記載したかを確認し難いもの
高松市	-	1,042	8	-	14	-	19
丸亀市	-	299	-	-	7	-	23
坂出市	-	139	-	-	2	-	8
善通寺市	-	150	-	-	1	-	5
観音寺市	-	292	1	-	2	-	2
さぬき市	-	226	2	-	9	-	20
東かがわ市	-	153	-	-	-	-	-
三豊市	-	168	-	-	4	-	161
市計	-	2,469	11	-	39	-	238
土庄町	-	182	1	-	2	-	6
小豆島町	-	60	-	-	-	-	-
小豆郡計	-	242	1	-	2	-	6
三木町	-	55	2	-	-	-	2
木田郡計	-	55	2	-	-	-	2
直島町	-	17	-	1	-	-	-
香川郡計	-	17	-	1	-	-	-
宇多津町	-	62	-	-	1	-	2
綾川町	-	81	1	-	-	-	-
綾歌郡計	-	143	1	-	1	-	2
琴平町	-	40	4	-	2	-	-
多度津町	-	86	-	-	2	-	-
まんのう町	-	84	-	-	-	-	33
仲多度郡計	-	210	4	-	4	-	33
町計	-	667	8	1	7	-	43
県計	-	3,136	19	1	46	-	281

区分 市町別	白紙投票	単に雑事を記載したもの	単に記号、符号を記載したもの	その他	計	無効投票率
高松市	2,154	703	405	-	4,345	2.84%
丸亀市	389	182	140	-	1,040	2.60%
坂出市	219	110	81	-	559	2.66%
善通寺市	144	81	38	-	419	3.32%
観音寺市	277	182	97	-	853	3.68%
さぬき市	158	61	49	-	525	2.50%
東かがわ市	122	128	12	-	415	3.13%
三豊市	261	97	102	-	793	3.05%
市計	3,724	1,544	924	-	8,949	2.89%
土庄町	74	65	-	-	330	4.90%
小豆島町	51	33	14	-	158	2.23%
小豆郡計	125	98	14	-	488	3.53%
三木町	94	47	32	-	232	2.00%
木田郡計	94	47	32	-	232	2.00%
直島町	14	16	-	-	48	3.10%
香川郡計	14	16	-	-	48	3.10%
宇多津町	75	37	24	-	201	3.05%
綾川町	78	69	-	-	229	2.14%
綾歌郡計	153	106	24	-	430	2.49%
琴平町	41	26	10	-	123	3.22%
多度津町	97	63	34	-	282	3.23%
まんのう町	68	46	9	-	240	3.39%
仲多度郡計	206	135	53	-	645	3.28%
町計	592	402	123	-	1,843	2.88%
県計	4,316	1,946	1,047	-	10,792	2.89%

(16) 有効投票に関する調

法第68条の 2第1項以外 の投票数 (A)	法第68条の2第4項によって按分した投票数					いずれの候 補者にも属 しないもの (C)	合 計 (A)+(B)+(C)
	按分したも のの総数 (B)	左 記 の 内 訳					
		氏名を記載 したもの	氏を記載し たもの	名を記載し たもの	その他		
363,203	-	-	-	-	-	-	363,203

〈参考〉 期日前投票者・不在者投票者数の推移

回 数	執行年月日	期日前投票者数 (A)	不在者投票者数 (B)	投票者数 (C)	$\frac{(A) + (B)}{(C)} \times 100$
3	昭 28. 4. 24	-	6,661	385,635	1.73%
4	昭 31. 7. 8	-	4,912	394,724	1.24%
5	昭 34. 6. 2	-	4,976	387,124	1.29%
6	昭 37. 7. 1	-	6,895	434,715	1.59%
7	昭 40. 7. 4	-	8,796	419,288	2.10%
8	昭 43. 7. 7	-	10,273	459,436	2.24%
9	昭 46. 6. 27	-	9,754	398,323	2.45%
10	昭 49. 7. 7	-	12,553	493,390	2.54%
11	昭 52. 7. 10	-	15,368	526,932	2.92%
12	昭 55. 6. 22	-	17,008	562,553	3.02%
13	昭 58. 6. 26	-	15,109	407,353	3.71%
14	昭 61. 7. 6	-	20,172	572,827	3.52%
15	平 元. 7. 23	-	20,723	518,773	3.99%
16	平 4. 7. 26	-	21,096	419,065	5.03%
17	平 7. 7. 23	-	16,534	375,437	4.40%
18	平 10. 7. 12	-	30,147	445,742	6.76%
19	平 13. 7. 29	-	44,575	448,463	9.94%
20	平 16. 7. 11	60,945	7,604	460,135	14.90%
21	平 19. 7. 29	83,106	7,087	491,745	18.34%
22	平 22. 7. 11	99,308	7,453	478,855	22.30%
23	平 25. 7. 21	106,271	5,988	430,704	26.06%
24	平 28. 7. 10	119,622	5,961	417,392	30.09%
25	令 元. 7. 21	131,409	4,830	373,999	36.43%

(17) 投票所開閉時刻の繰上げ、繰下げに関する調

区分 市町別	開始時刻の繰上げ のみを行った投票 所数	開始時刻の繰下げ のみを行った投票 所数	開始時刻を繰上げ 閉鎖時刻も繰上げ た投票所数	開始時刻を繰下げ 閉鎖時刻を繰上げ た投票所数	閉鎖時刻の繰上げ のみを行った投票 所数	合 計
高 松 市	-	-	-	1	8	9
丸 亀 市	-	-	6	-	-	6
坂 出 市	-	-	7	-	-	7
善 通 寺 市	-	-	-	-	-	-
観 音 寺 市	-	-	-	-	1	1
さ ぬ き 市	-	-	-	-	-	-
東かがわ市	-	-	-	-	1	1
三 豊 市	-	-	-	-	2	2
市 計	-	-	13	1	12	26
土 庄 町	-	-	-	1	32	33
小豆島町	-	-	-	-	33	33
小豆郡計	-	-	-	1	65	66
三 木 町	-	-	-	-	3	3
木田郡計	-	-	-	-	3	3
直 島 町	-	-	-	-	5	5
香川郡計	-	-	-	-	5	5
宇多津町	-	-	-	-	-	-
綾 川 町	-	-	-	-	-	-
綾歌郡計	-	-	-	-	-	-
琴 平 町	-	-	-	-	-	-
多度津町	-	-	2	-	-	2
まんのう町	-	-	-	-	3	3
仲多度郡計	-	-	2	-	3	5
町 計	-	-	2	1	76	79
県 計	-	-	15	2	88	105

(18) 投票所に使用した施設に関する調

区分 市町別	投票所数												借上料 を要し た投票 所数
	市役所 町役場	支所 出張所	学校 (大学等を 除く) 幼稚園	大学等 (大学・短 大・高专)	公会堂	公民館	体育館 (学校・大 学等以外 のもの)	集会施設	駅構内	左記以 外の公 共施設	その他	計	
高松市	-	1	51	-	-	-	3	4	-	11	-	70	3
丸亀市	1	1	4	-	-	-	1	12	-	4	9	32	5
坂出市	-	-	7	-	-	10	1	5	-	3	2	28	6
善通寺市	1	-	4	-	-	6	-	10	-	2	-	23	9
観音寺市	-	-	1	-	1	10	-	18	-	9	-	39	18
さぬき市	-	1	2	-	-	7	-	15	-	9	-	34	7
東かがわ市	-	-	1	-	-	2	-	12	-	13	-	28	17
三豊市	1	3	9	-	-	6	1	-	-	11	3	34	3
市計	3	6	79	-	1	41	6	76	-	62	14	288	68
土庄町	-	-	-	-	-	5	-	27	-	1	-	33	27
小豆島町	1	1	1	-	-	10	-	17	-	2	1	33	16
小豆郡計	1	1	1	-	-	15	-	44	-	3	1	66	43
三木町	1	-	1	-	-	3	1	3	-	9	-	18	2
木田郡計	1	-	1	-	-	3	1	3	-	9	-	18	2
直島町	1	-	-	-	-	1	1	1	-	1	-	5	-
香川郡計	1	-	-	-	-	1	1	1	-	1	-	5	-
宇多津町	1	-	-	-	-	-	-	5	-	2	-	8	-
綾川町	-	-	2	-	-	5	-	-	-	2	-	9	-
綾歌郡計	1	-	2	-	-	5	-	5	-	4	-	17	-
琴平町	1	-	2	-	-	2	-	-	-	1	-	6	-
多度津町	1	-	1	-	1	1	-	9	-	3	-	16	10
まんのう町	1	1	-	-	-	2	-	10	-	8	1	23	11
仲多度郡計	3	1	3	-	1	5	-	19	-	12	1	45	21
町計	7	2	7	-	1	29	2	72	-	29	2	151	66
県計	10	8	86	-	2	70	8	148	-	91	16	439	134

※ 共通投票所は設置していない。

(19) 期日前投票所に使用した施設に関する調

区分 市町別	期 日 前 投 票 所 数												借上料 を要し た期日 前投票 所数
	市役所 町役場	支所 出張所	学校 (大学等を 除く) 幼稚園	大学等 (大学・短 大・高专)	公会堂	公民館	体育館 (学校・大 学等以外 のもの)	集会施設	駅構内	左記以 外の公 共施設	その他	計	
高松市	1	5	-	1	-	-	-	-	-	1	2	10	1
丸亀市	1	2	-	-	-	-	-	1	-	-	-	4	-
坂出市	1	-	-	-	-	-	-	-	-	-	-	1	-
善通寺市	1	-	-	-	-	-	-	-	-	-	-	1	-
観音寺市	-	-	-	-	-	-	-	-	-	1	-	1	-
さぬき市	1	1	-	-	-	-	-	-	-	-	-	2	-
東かがわ市	1	-	-	-	-	-	-	-	-	-	-	1	-
三豊市	1	1	-	-	-	-	-	-	-	1	-	3	-
市計	7	9	-	1	-	-	-	1	-	3	2	23	1
土庄町	1	-	-	-	-	-	-	-	-	-	-	1	1
小豆島町	1	1	-	-	-	-	-	-	-	-	-	2	-
小豆郡計	2	1	-	-	-	-	-	-	-	-	-	3	1
三木町	1	-	-	-	-	-	-	-	-	-	-	1	-
木田郡計	1	-	-	-	-	-	-	-	-	-	-	1	-
直島町	1	-	-	-	-	-	-	-	-	-	-	1	-
香川郡計	1	-	-	-	-	-	-	-	-	-	-	1	-
宇多津町	1	-	-	-	-	-	-	-	-	-	-	1	-
綾川町	-	1	-	-	-	-	-	-	-	1	-	2	-
綾歌郡計	1	1	-	-	-	-	-	-	-	1	-	3	-
琴平町	-	-	-	-	-	1	-	-	-	-	-	1	-
多度津町	1	-	-	-	-	-	-	-	-	-	-	1	-
まんのう町	1	-	-	-	-	-	-	-	-	-	-	1	-
仲多度郡計	2	-	-	-	-	1	-	-	-	-	-	3	-
町計	7	2	-	-	-	1	-	-	-	1	-	11	1
県計	14	11	-	1	-	1	-	1	-	4	2	34	2

(20) 投票管理者及び投票所事務従事者に関する調

区分 市町別	投票管理者				投票所事務従事者			
	投票管理者	職務代理者	臨時に職務を 管掌した者	合計	市町選管の書 記	市町の職員	その他	合計
高松市	70	-	-	70	-	644	78	722
丸亀市	32	-	-	32	-	201	13	214
坂出市	28	-	-	28	-	163	-	163
善通寺市	23	-	-	23	-	110	9	119
観音寺市	39	-	-	39	-	180	-	180
さぬき市	34	-	-	34	-	155	-	155
東かがわ市	28	-	-	28	2	152	-	154
三豊市	34	-	-	34	-	156	-	156
市計	288	-	-	288	2	1,761	100	1,863
土庄町	33	-	-	33	-	69	6	75
小豆島町	33	-	-	33	80	-	-	80
小豆郡計	66	-	-	66	80	69	6	155
三木町	18	-	-	18	-	102	-	102
木田郡計	18	-	-	18	-	102	-	102
直島町	5	-	-	5	-	29	-	29
香川郡計	5	-	-	5	-	29	-	29
宇多津町	8	-	-	8	-	44	-	44
綾川町	9	-	-	9	-	50	-	50
綾歌郡計	17	-	-	17	-	94	-	94
琴平町	6	-	-	6	-	42	-	42
多度津町	16	-	-	16	-	84	-	84
まんのう町	23	-	-	23	-	88	-	88
仲多度郡計	45	-	-	45	-	214	-	214
町計	151	-	-	151	80	508	6	594
県計	439	-	-	439	82	2,269	106	2,457

(21) 投票管理者及び投票所事務従事者に関する調（期日前投票所）

区分 市町別	期日前投票所投票管理者				期日前投票所事務従事者			
	投票管理者	職務代理人	臨時に職務を 管掌した者	合計	市町選管の書 記	市町の職員	その他	合計
高松市	38	-	-	38	69	-	109	178
丸亀市	11	-	-	11	9	3	23	35
坂出市	8	-	-	8	14	71	7	92
善通寺市	4	-	-	4	8	-	15	23
観音寺市	4	-	-	4	-	-	13	13
さぬき市	27	-	-	27	4	108	-	112
東かがわ市	5	-	-	5	11	15	9	35
三豊市	10	-	-	10	4	50	-	54
市計	107	-	-	107	119	247	176	542
土庄町	4	-	-	4	6	13	6	25
小豆島町	8	-	-	8	2	12	9	23
小豆郡計	12	-	-	12	8	25	15	48
三木町	4	-	-	4	-	40	-	40
木田郡計	4	-	-	4	-	40	-	40
直島町	4	-	-	4	-	5	1	6
香川郡計	4	-	-	4	-	5	1	6
宇多津町	4	-	-	4	3	7	19	29
綾川町	9	-	-	9	-	26	-	26
綾歌郡計	13	-	-	13	3	33	19	55
琴平町	4	-	-	4	3	-	3	6
多度津町	4	-	-	4	4	50	-	54
まんのう町	4	-	-	4	2	8	3	13
仲多度郡計	12	-	-	12	9	58	6	73
町計	45	-	-	45	20	161	41	222
県計	152	-	-	152	139	408	217	764

(注) 人数は実人数による。

(22) 指定投票区等に関する調

区分 市町別	開票区数	指定投票区数	指定関係投票区数	指定在外選挙投票区数
高松市	1	1	69	2
丸亀市	1	1	31	2
坂出市	1	1	27	1
善通寺市	1	1	22	1
観音寺市	1	1	38	1
さぬき市	1	-	-	1
東かがわ市	1	1	27	1
三豊市	1	1	33	1
市計	8	7	247	10
土庄町	1	1	32	1
小豆島町	1	-	-	1
小豆郡計	2	1	32	2
三木町	1	1	17	1
木田郡計	1	1	17	1
直島町	1	-	-	1
香川郡計	1	-	-	1
宇多津町	1	-	-	1
綾川町	1	-	-	1
綾歌郡計	2	-	-	2
琴平町	1	-	-	1
多度津町	1	-	-	1
まんのう町	1	-	-	1
仲多度郡計	3	-	-	3
町計	9	2	49	9
県計	17	9	296	19

(23) 投票管理者の交替制に関する調

区分 市町別	投票所数	うち交替制を採用した投票 所数	投票管理者数	うち交替の対象となった立 会人の数
高松市	70	-	70	-
丸亀市	32	-	32	-
坂出市	28	-	28	-
善通寺市	23	-	23	-
観音寺市	39	-	39	-
さぬき市	34	-	34	-
東かがわ市	28	-	28	-
三豊市	34	-	34	-
市計	288	-	288	-
土庄町	33	-	33	-
小豆島町	33	-	33	-
小豆郡計	66	-	66	-
三木町	18	-	18	-
木田郡計	18	-	18	-
直島町	5	-	5	-
香川郡計	5	-	5	-
宇多津町	8	-	8	-
綾川町	9	-	9	-
綾歌郡計	17	-	17	-
琴平町	6	-	6	-
多度津町	16	-	16	-
まんのう町	23	-	23	-
仲多度郡計	45	-	45	-
町計	151	-	151	-
県計	439	-	439	-

(24) 投票管理者の交替制に関する調（期日前投票所）

区分 市町別	期日前投票所数	うち時間単位の交替制 を採用した期日前投票 所数	期日前投票所 投票管理者人数	うち交替の対象となった立会人の数	
					うち時間単位の交替
高松市	10	-	38	38	-
丸亀市	4	-	11	10	-
坂出市	1	-	8	8	-
善通寺市	1	-	4	4	-
観音寺市	1	-	4	4	-
さぬき市	2	-	27	27	-
東かがわ市	1	-	5	5	-
三豊市	3	-	10	10	-
市計	23	-	107	106	-
土庄町	1	-	4	4	-
小豆島町	2	-	8	8	-
小豆郡計	3	-	12	12	-
三木町	1	-	4	4	-
木田郡計	1	-	4	4	-
直島町	1	-	4	4	-
香川郡計	1	-	4	4	-
宇多津町	1	-	4	4	-
綾川町	2	-	9	9	-
綾歌郡計	3	-	13	13	-
琴平町	1	-	4	4	-
多度津町	1	-	4	4	-
まんのう町	1	-	4	4	-
仲多度郡計	3	-	12	12	-
町計	11	-	45	45	-
県計	34	-	152	151	-

(注) 人数は実人数による。

(25) 投票立会人の交替制に関する調

区分 市町別	投票所数	うち交替制を採用した投票 所数	投票立会人数	うち交替の対象となった立 会人の数
高松市	70	47	226	170
丸亀市	32	23	112	94
坂出市	28	-	58	-
善通寺市	23	-	47	-
観音寺市	39	-	78	-
さぬき市	34	-	68	-
東かがわ市	28	-	56	-
三豊市	34	-	68	-
市計	288	70	713	264
土庄町	33	-	93	-
小豆島町	33	-	66	-
小豆郡計	66	-	159	-
三木町	18	-	36	-
木田郡計	18	-	36	-
直島町	5	-	14	-
香川郡計	5	-	14	-
宇多津町	8	1	17	2
綾川町	9	-	18	-
綾歌郡計	17	1	35	2
琴平町	6	6	24	24
多度津町	16	-	32	-
まんのう町	23	16	78	64
仲多度郡計	45	22	134	88
町計	151	23	378	90
県計	439	93	1,091	354

(26) 投票立会人の交替制に関する調（期日前投票所）

区分 市町別	期日前投票所数	うち時間単位の交替制 を採用した期日前投票 所数	期日前投票所 投票立会人数	うち交替の対象となった立会人の数	
					うち時間単位の交替
高松市	10	1	62	62	10
丸亀市	4	1	44	42	28
坂出市	1	-	7	7	-
善通寺市	1	-	5	5	-
観音寺市	1	1	16	16	10
さぬき市	2	-	55	55	-
東かがわ市	1	-	7	7	-
三豊市	3	1	54	54	20
市計	23	4	250	248	68
土庄町	1	-	6	6	-
小豆島町	2	-	15	15	-
小豆郡計	3	-	21	21	-
三木町	1	1	12	12	12
木田郡計	1	1	12	12	12
直島町	1	-	20	20	-
香川郡計	1	-	20	20	-
宇多津町	1	1	14	14	14
綾川町	2	-	22	22	-
綾歌郡計	3	1	36	36	14
琴平町	1	-	13	13	-
多度津町	1	-	12	12	-
まんのう町	1	1	19	19	17
仲多度郡計	3	1	44	44	17
町計	11	3	133	133	43
県計	34	7	383	381	111

(注) 人数は実人数による。

5 開 票

(1) 市町別候補者別得票数に関する調

氏名 市町別	おだ美和子	○三宅しんご	田中邦明	得票総数 A
高松市	62,036	79,544	7,163	148,743
丸亀市	15,831	20,992	2,109	38,932
坂出市	8,303	11,452	726	20,481
善通寺市	4,430	7,238	550	12,218
観音寺市	8,760	12,464	1,090	22,314
さぬき市	9,777	10,206	459	20,442
東かがわ市	5,965	6,323	562	12,850
三豊市	9,723	14,494	953	25,170
市計	124,825	162,713	13,612	301,150
土庄町	2,658	3,559	187	6,404
小豆島町	2,623	4,006	302	6,931
小豆郡計	5,281	7,565	489	13,335
三木町	5,216	5,741	422	11,379
木田郡計	5,216	5,741	422	11,379
直島町	687	762	50	1,499
香川郡計	687	762	50	1,499
宇多津町	2,707	3,345	343	6,395
綾川町	4,874	5,286	295	10,455
綾歌郡計	7,581	8,631	638	16,850
琴平町	1,483	2,099	119	3,701
多度津町	3,414	4,654	380	8,448
まんのう町	2,620	3,961	260	6,841
仲多度郡計	7,517	10,714	759	18,990
町計	26,282	33,413	2,358	62,053
県計	151,107	196,126	15,970	363,203

○印は当選人

法定得票数 = (有効投票数) / (1 × 6) = 60,533.333

按分の際切り 捨てた票数	有効投票数 (A+B) C	無効投票数 D	投票総数 (C+D) E	不受理持帰り等 F	投票者数 E+F	投票点検 終了時刻
0	148,743	4,345	153,088	2	153,090	21日23時55分
0	38,932	1,040	39,972	0	39,972	21日23時25分
0	20,481	559	21,040	0	21,040	21日22時26分
0	12,218	419	12,637	0	12,637	21日22時40分
0	22,314	853	23,167	0	23,167	21日22時41分
0	20,442	525	20,967	1	20,968	21日23時03分
0	12,850	415	13,265	0	13,265	21日22時48分
0	25,170	793	25,963	0	25,963	21日23時40分
0	301,150	8,949	310,099	3	310,102	
0	6,404	330	6,734	0	6,734	21日21時41分
0	6,931	158	7,089	0	7,089	21日22時00分
0	13,335	488	13,823	0	13,823	
0	11,379	232	11,611	0	11,611	21日22時35分
0	11,379	232	11,611	0	11,611	
0	1,499	48	1,547	0	1,547	21日21時25分
0	1,499	48	1,547	0	1,547	
0	6,395	201	6,596	1	6,597	21日22時50分
0	10,455	229	10,684	0	10,684	21日22時10分
0	16,850	430	17,280	1	17,281	
0	3,701	123	3,824	0	3,824	21日21時34分
0	8,448	282	8,730	0	8,730	21日21時48分
0	6,841	240	7,081	0	7,081	21日22時30分
0	18,990	645	19,635	0	19,635	
0	62,053	1,843	63,896	1	63,897	
0	363,203	10,792	373,995	4	373,999	

供託物没収点 = (有効投票数) / (1 × 8) = 45,400.375

(2) 市町別開票進捗状況に関する調

現在 発表	21:30					21:50				
	22:00					22:20				
候補者別	おだ 美和子	三宅 しんご	田中 邦明	計	開票率	おだ 美和子	三宅 しんご	田中 邦明	計	開票率
高松市	0	0	0	0	0.0%	0	0	0	0	0.0%
丸亀市	0	0	0	0	0.0%	500	500	0	1,000	2.5%
坂出市	500	500	100	1,100	5.2%	3,400	6,000	500	9,900	47.1%
善通寺市	0	0	0	0	0.0%	700	700	0	1,400	11.1%
観音寺市	0	0	0	0	0.0%	1,000	1,000	400	2,400	10.4%
さぬき市	0	0	0	0	0.0%	0	0	0	0	0.0%
東かがわ市	0	0	0	0	0.0%	1,000	1,000	0	2,000	15.1%
三豊市	0	0	0	0	0.0%	500	500	0	1,000	3.9%
市計	500	500	100	1,100	0.4%	7,100	9,700	900	17,700	5.7%
									0	
土庄町	2,500	3,500	100	6,100	90.6%	2,658	3,559	187	6,404	100.0%
小豆島町	2,600	3,900	200	6,700	94.5%	2,623	4,006	298	6,927	97.7%
小豆郡計	5,100	7,400	300	12,800	92.6%	5,281	7,565	485	13,331	98.8%
									0	
三木町	500	500	100	1,100	9.5%	2,000	2,000	100	4,100	35.3%
木田郡計	500	500	100	1,100	9.5%	2,000	2,000	100	4,100	35.3%
									0	
直島町	687	762	50	1,499	100.0%	687	762	50	1,499	100.0%
香川郡計	687	762	50	1,499	100.0%	687	762	50	1,499	100.0%
									0	
宇多津町	300	300	0	600	9.1%	1,000	1,300	200	2,500	37.9%
綾川町	200	200	0	400	3.7%	2,700	3,000	0	5,700	53.4%
綾歌郡計	500	500	0	1,000	5.8%	3,700	4,300	200	8,200	47.5%
									0	
琴平町	1,400	1,400	100	2,900	75.8%	1,483	2,099	119	3,701	100.0%
多度津町	600	1,500	0	2,100	24.1%	3,414	4,654	380	8,448	100.0%
まんのう町	1,000	1,000	100	2,100	29.7%	2,500	2,500	200	5,200	73.4%
仲多度郡計	3,000	3,900	200	7,100	36.2%	7,397	9,253	699	17,349	90.2%
									0	
町計	9,787	13,062	650	23,499	36.8%	19,065	23,880	1,534	44,479	70.5%
									-	
県計	10,287	13,562	750	24,599	6.6%	26,165	33,580	2,434	62,179	16.7%

現在 発表	22:20					22:50				
	22:50					23:20				
候補者別	おだ 美和子	三宅 しんご	田中 邦明	計	開票率	おだ 美和子	三宅 しんご	田中 邦明	計	開票率
高松市	0	0	0	0	0.0%	25,000	25,000	3,000	53,000	34.6%
丸亀市	7,500	11,000	2,000	20,500	51.3%	15,500	20,500	2,000	38,000	95.1%
坂出市	8,300	11,400	700	20,400	97.0%	8,303	11,452	726	20,481	100.0%
善通寺市	4,300	6,000	500	10,800	85.5%	4,430	7,238	550	12,218	100.0%
観音寺市	8,000	8,000	1,000	17,000	73.4%	8,760	12,464	1,090	22,314	100.0%
さぬき市	5,000	5,500	400	10,900	52.0%	9,700	10,100	400	20,200	96.3%
東かがわ市	5,600	6,100	500	12,200	92.0%	5,965	6,323	562	12,850	100.0%
三豊市	9,000	14,000	500	23,500	90.5%	9,500	14,300	900	24,700	95.1%
市計	47,700	62,000	5,600	115,300	37.2%	87,158	107,377	9,228	203,763	66.2%
土庄町	2,658	3,559	187	6,404	100.0%	2,658	3,559	187	6,404	100.0%
小豆島町	2,623	4,006	302	6,931	100.0%	2,623	4,006	302	6,931	100.0%
小豆郡計	5,281	7,565	489	13,335	100.0%	5,281	7,565	489	13,335	100.0%
三木町	5,000	5,700	422	11,122	95.8%	5,216	5,741	422	11,379	100.0%
木田郡計	5,000	5,700	422	11,122	95.8%	5,216	5,741	422	11,379	100.0%
直島町	687	762	50	1,499	100.0%	687	762	50	1,499	100.0%
香川郡計	687	762	50	1,499	100.0%	687	762	50	1,499	100.0%
宇多津町	2,500	2,500	300	5,300	80.4%	2,707	3,345	343	6,395	100.0%
綾川町	4,874	5,286	295	10,455	100.0%	4,874	5,286	295	10,455	100.0%
綾歌郡計	7,374	7,786	595	15,755	92.4%	7,581	8,631	638	16,850	100.0%
琴平町	1,483	2,099	119	3,701	100.0%	1,483	2,099	119	3,701	100.0%
多度津町	3,414	4,654	380	8,448	100.0%	3,414	4,654	380	8,448	100.0%
まんのう町	2,500	3,500	200	6,200	87.6%	2,620	3,961	260	6,841	100.0%
仲多度郡計	7,397	10,253	699	18,349	95.4%	7,517	10,714	759	18,990	100.0%
町計	25,739	32,066	2,255	60,060	95.7%	26,282	33,413	2,358	62,053	100.0%
県計	73,439	94,066	7,855	175,360	47.0%	113,440	140,790	11,586	265,816	71.9%

候補者別	現在					23:50				
	23:20					0:20				
	おだ 美和子	三宅 しんご	田中 邦明	計	開票率	おだ 美和子	三宅 しんご	田中 邦明	計	開票率
高松市	45,500	45,500	7,000	98,000	64.0%	62,000	77,500	7,000	146,500	95.7%
丸亀市	15,800	20,900	2,100	38,800	97.1%	15,831	20,992	2,109	38,932	100.0%
坂出市	8,303	11,452	726	20,481	100.0%	8,303	11,452	726	20,481	100.0%
善通寺市	4,430	7,238	550	12,218	100.0%	4,430	7,238	550	12,218	100.0%
観音寺市	8,760	12,464	1,090	22,314	100.0%	8,760	12,464	1,090	22,314	100.0%
さぬき市	9,777	10,206	459	20,442	100.0%	9,777	10,206	459	20,442	100.0%
東かがわ市	5,965	6,323	562	12,850	100.0%	5,965	6,323	562	12,850	100.0%
三豊市	9,520	14,360	920	24,800	95.5%	9,723	14,494	953	25,170	100.0%
市計	108,055	128,443	13,407	249,905	81.2%	124,789	160,669	13,449	298,907	100.0%
土庄町	2,658	3,559	187	6,404	100.0%	2,658	3,559	187	6,404	100.0%
小豆島町	2,623	4,006	302	6,931	100.0%	2,623	4,006	302	6,931	100.0%
小豆郡計	5,281	7,565	489	13,335	100.0%	5,281	7,565	489	13,335	100.0%
三木町	5,216	5,741	422	11,379	100.0%	5,216	5,741	422	11,379	100.0%
木田郡計	5,216	5,741	422	11,379	100.0%	5,216	5,741	422	11,379	100.0%
直島町	687	762	50	1,499	100.0%	687	762	50	1,499	100.0%
香川郡計	687	762	50	1,499	100.0%	687	762	50	1,499	100.0%
宇多津町	2,707	3,345	343	6,395	100.0%	2,707	3,345	343	6,395	100.0%
綾川町	4,874	5,286	295	10,455	100.0%	4,874	5,286	295	10,455	100.0%
綾歌郡計	7,581	8,631	638	16,850	100.0%	7,581	8,631	638	16,850	100.0%
琴平町	1,483	2,099	119	3,701	100.0%	1,483	2,099	119	3,701	100.0%
多度津町	3,414	4,654	380	8,448	100.0%	3,414	4,654	380	8,448	100.0%
まんのう町	2,620	3,961	260	6,841	100.0%	2,620	3,961	260	6,841	100.0%
仲多度郡計	7,517	10,714	759	18,990	100.0%	7,517	10,714	759	18,990	100.0%
町計	26,282	33,413	2,358	62,053	100.0%	26,282	33,413	2,358	62,053	100.0%
県計	134,337	161,856	15,765	311,958	84.5%	151,071	194,082	15,807	360,960	96.5%

現在					
発表					
0 : 2 5					
候補者別	おだ 美和子	三宅 しんご	田中 邦明	計	開票率
高松市	62,036	79,544	7,163	148,743	100.0%
丸亀市	15,831	20,992	2,109	38,932	100.0%
坂出市	8,303	11,452	726	20,481	100.0%
善通寺市	4,430	7,238	550	12,218	100.0%
観音寺市	8,760	12,464	1,090	22,314	100.0%
さぬき市	9,777	10,206	459	20,442	100.0%
東かがわ市	5,965	6,323	562	12,850	100.0%
三豊市	9,723	14,494	953	25,170	100.0%
市計	124,825	162,713	13,612	301,150	100.0%
土庄町	2,658	3,559	187	6,404	100.0%
小豆島町	2,623	4,006	302	6,931	100.0%
小豆郡計	5,281	7,565	489	13,335	100.0%
三木町	5,216	5,741	422	11,379	100.0%
木田郡計	5,216	5,741	422	11,379	100.0%
直島町	687	762	50	1,499	100.0%
香川郡計	687	762	50	1,499	100.0%
宇多津町	2,707	3,345	343	6,395	100.0%
綾川町	4,874	5,286	295	10,455	100.0%
綾歌郡計	7,581	8,631	638	16,850	100.0%
琴平町	1,483	2,099	119	3,701	100.0%
多度津町	3,414	4,654	380	8,448	100.0%
まんのう町	2,620	3,961	260	6,841	100.0%
仲多度郡計	7,517	10,714	759	18,990	100.0%
町計	26,282	33,413	2,358	62,053	100.0%
県計	151,107	196,126	15,970	363,203	100.0%

(3) 市町別候補者別得票数・得票率に関する調

氏名 市町別	おだ 美和子 (無所属)		三宅 しんご (自由民主党)		田中 邦明 (NHKから国民を守る党)		得票総数
	得票数	得票率	得票数	得票率	得票数	得票率	
高松市	62,036	41.71	79,544	53.48	7,163	4.82	148,743
丸亀市	15,831	40.66	20,992	53.92	2,109	5.42	38,932
坂出市	8,303	40.54	11,452	55.92	726	3.54	20,481
善通寺市	4,430	36.26	7,238	59.24	550	4.50	12,218
観音寺市	8,760	39.26	12,464	55.86	1,090	4.88	22,314
さぬき市	9,777	47.83	10,206	49.93	459	2.25	20,442
東かがわ市	5,965	46.42	6,323	49.21	562	4.37	12,850
三豊市	9,723	38.63	14,494	57.58	953	3.79	25,170
市計	124,825	41.45	162,713	54.03	13,612	4.52	301,150
土庄町	2,658	41.51	3,559	55.57	187	2.92	6,404
小豆島町	2,623	37.84	4,006	57.80	302	4.36	6,931
小豆郡計	5,281	39.60	7,565	56.73	489	3.67	13,335
三木町	5,216	45.84	5,741	50.45	422	3.71	11,379
木田郡計	5,216	45.84	5,741	50.45	422	3.71	11,379
直島町	687	45.83	762	50.83	50	3.34	1,499
香川郡計	687	45.83	762	50.83	50	3.34	1,499
宇多津町	2,707	42.33	3,345	52.31	343	5.36	6,395
綾川町	4,874	46.62	5,286	50.56	295	2.82	10,455
綾歌郡計	7,581	44.99	8,631	51.22	638	3.79	16,850
琴平町	1,483	40.07	2,099	56.71	119	3.22	3,701
多度津町	3,414	40.41	4,654	55.09	380	4.50	8,448
まんのう町	2,620	38.30	3,961	57.90	260	3.80	6,841
仲多度郡計	7,517	39.58	10,714	56.42	759	4.00	18,990
町計	26,282	42.35	33,413	53.85	2,358	3.80	62,053
県計	151,107	41.60	196,126	54.00	15,970	4.40	363,203

(注) 得票率は、小数点以下第3位を四捨五入し第2位まで表示しているため、合計が100%にならない場合がある。

(4) 党派別男女別得票数に関する調

党派別 男女別	無所属	自由民主党	NHKから 国民を守る党	得票総数
男	-	196,126	15,970	212,096
女	151,107	-	-	151,107
計 (得票率%)	151,107 (41.60)	196,126 (54.00)	15,970 (4.40)	363,203

(注) 得票率は、小数点以下第3位を四捨五入し第2位まで表示しているため、合計が100%にならない場合がある。

(5) 開票中間発表状況 (選挙区)

現在	21:30	21:50	22:20	22:50	23:20	23:50	
発表	22:00	22:20	22:50	23:20	23:50	0:20	0:25
確定	確定	確定	確定	確定	確定	確定	確定 (最終)
高松市							○
丸亀市						○	
坂出市				○			
善通寺市				○			
観音寺市				○			
さぬき市					○		
東かがわ市				○			
三豊市						○	
土庄町		○					
小豆島町			○				
三木町				○			
直島町	○						
宇多津町				○			
綾川町			○				
琴平町		○					
多度津町		○					
まんのう町				○			
確定市町数	1町	3町 (4町)	2町 (6町)	4市3町 (4市9町)	1市 (5市9町)	2市 (7市9町)	1市 (8市9町)
開票率(%)	6.6	16.7	47.0	71.9	84.5	96.5	100.0

(6) 開票所に使用した施設に関する調

区分 市町別	開 票 所 数										借上料を 要した開 票所数	
	市役所 町役場	支所 出張所	学校 (大学等を 除く) 幼稚園	大学等 (大学・短 大・高専)	公会堂	公民館	体育館 (学校・大学 等以外のも の)	集会施設	左記以外 の公共施 設	その他		計
高松市	-	-	-	-	-	-	1	-	-	-	1	1
丸亀市	-	-	-	-	-	-	1	-	-	-	1	1
坂出市	-	-	-	-	-	-	1	-	-	-	1	1
善通寺市	-	-	-	-	-	-	1	-	-	-	1	1
観音寺市	-	-	-	-	1	-	-	-	-	-	1	1
さぬき市	-	-	-	-	-	-	1	-	-	-	1	1
東かがわ市	-	-	-	-	-	-	1	-	-	-	1	1
三豊市	-	-	-	-	-	-	1	-	-	-	1	-
市計	-	-	-	-	1	-	7	-	-	-	8	7
土庄町	-	-	-	-	-	-	-	-	1	-	1	-
小豆島町	-	-	-	-	-	-	-	-	1	-	1	-
小豆郡計	-	-	-	-	-	-	-	-	2	-	2	-
三木町	-	-	-	-	-	-	-	-	1	-	1	-
木田郡計	-	-	-	-	-	-	-	-	1	-	1	-
直島町	1	-	-	-	-	-	-	-	-	-	1	-
香川郡計	1	-	-	-	-	-	-	-	-	-	1	-
宇多津町	1	-	-	-	-	-	-	-	-	-	1	-
綾川町	-	-	-	-	-	-	-	-	1	-	1	-
綾歌郡計	1	-	-	-	-	-	-	-	1	-	2	-
琴平町	-	-	-	-	-	1	-	-	-	-	1	-
多度津町	-	-	1	-	-	-	-	-	-	-	1	-
まんのう町	-	-	-	-	-	-	-	-	1	-	1	-
仲多度郡計	-	-	1	-	-	1	-	-	1	-	3	-
町計	2	-	1	-	-	1	-	-	5	-	9	-
県計	2	-	1	-	1	1	7	-	5	-	17	7

(7) 開票管理者及び開票所事務従事者に関する調

区分 市町別	開 票 管 理 者				開 票 所 事 務 従 事 者			
	開票管理者	職務代理人	臨時に職務を 管掌した者	合 計	市町選管の書 記	市町の職員	その他	合 計
高 松 市	1	-	-	1	-	297	2	299
丸 亀 市	1	-	-	1	11	194	-	205
坂 出 市	1	-	-	1	4	94	-	98
善 通 寺 市	1	-	-	1	11	76	-	87
観 音 寺 市	1	-	-	1	2	100	15	117
さ ぬ き 市	1	-	-	1	10	76	-	86
東かがわ市	1	-	-	1	12	82	-	94
三 豊 市	1	-	-	1	15	134	-	149
市 計	8	-	-	8	65	1,053	17	1,135
土 庄 町	1	-	-	1	8	55	2	65
小豆島町	1	-	-	1	79	-	-	79
小豆郡計	2	-	-	2	87	55	2	144
三 木 町	1	-	-	1	14	63	-	77
木田郡計	1	-	-	1	14	63	-	77
直 島 町	1	-	-	1	2	30	-	32
香川郡計	1	-	-	1	2	30	-	32
宇多津町	1	-	-	1	3	34	3	40
綾 川 町	1	-	-	1	5	46	-	51
綾歌郡計	2	-	-	2	8	80	3	91
琴 平 町	1	-	-	1	3	42	-	45
多度津町	1	-	-	1	4	61	1	66
まんのう町	1	-	-	1	4	61	1	66
仲多度郡計	3	-	-	3	11	164	2	177
町 計	9	-	-	9	122	392	7	521
県 計	17	-	-	17	187	1,445	24	1,656

6 選 挙 会 会

(1) 選挙長及び選挙会事務従事者に関する調

選 挙 長					選 挙 会 の 事 務 従 事 者			
都道府県の選挙管理委員会委員長	同左記の委員	書記長	その他	計	都道府県の選挙管理委員会書記長及び書記	都道府県の職員	その他	計
1	-	-	-	1	5	-	-	5

(2) 立会人に関する調

区分 市町別	期日前投票立会人		投票立会人		開票立会人		選挙立会人
	期日前投票所数	投票立会人数	投票所数	投票立会人数	開票所数	開票立会人数	選挙立会人数
県	-	-	-	-	-	-	3
市	23	250	288	713	8	24	-
町	11	133	151	378	9	27	-
計	34	383	439	1,091	17	51	3

(注) 立会人数は、実人数による。

7 選 挙 公 営

(1) 選挙運動用自動車使用公営に関する調

事 項	契約の種類	一般運送契約 によるもの	左記以外の契約によるもの				合 計
			自動車の借入	燃料供給	運転者の雇用	計	
契約をした候補者数	(人)	-	2	2	2	6	6
延べ使用(従事)日数	(日)	-	34	-	34	68	68
契約金額の総額	(円)	-	773,500	282,904	425,000	1,481,404	1,481,404
基準限度額の総額	(円)	-	537,200	257,040	425,000	1,219,240	1,219,240
請求額の総額	(円)	-	537,200	130,744	425,000	1,092,944	1,092,944

(注) 本表は供託物を没収されない者について記載。

(2) 通常葉書作成公営に関する調

候補者数 (人)	作成枚数の合計 (枚)	契約金額の総額 (円)	基準限度額の総額 (円)	請求額の総額 (円)	平均単価 (円)
2	86,000	597,600	606,400	559,200	6.95

(注) 本表は供託物を没収されない者について記載。

$$\text{平均単価} = \frac{\text{契約金額の総額}}{\text{作成枚数の合計}} \quad (\text{1 銭未満の端数は切上げ。})$$

(3) ビラ作成公営に関する調

事 項	契約の回数 1回の契約による確認枚数	1回契約		計	2回契約		計
		5万枚以下	5万枚を超えるもの		5万枚以下	5万枚以下1回、5万枚を超えるもの1回	
1種類のみ作成した候補者数及び枚数	(人) (枚)	-	2	2	-	-	-
		-	260,000	260,000	-	-	-
2種類を作成した候補者数及び枚数	(人) (枚)	-	-	-	-	-	-
		-	-	-	-	-	-
契約金額の総額	(円)	-	1,431,300	1,431,300	-	-	-
基準限度額の総額	(円)	-	1,553,500	1,553,500	-	-	-
請求額の総額	(円)	-	1,431,300	1,431,300	-	-	-
平均単価	(円)	-	5.51	5.51	-	-	-

(注) 1 本表は供託物を没収されない者について記載。

2 平均単価は1銭未満の端数切上げ。

(4) 選挙事務所の立札及び看板の類作成公営に関する調

候補者数 (人)	作成数の合計 (枚)	契約金額の総額 (円)	基準限度額の総額 (円)	請求額の総額 (円)	平均単価 (円)
2	2	108,914	109,828	108,914	54,457

(注) 1 本表は供託物を没収されない者について記載。

2 平均単価は1円未満の端数切上げ。

(5) 選挙運動用自動車又は船舶の立札及び看板の類作成公営に関する調

候補者数 (人)	作成数の合計 (枚)	契約金額の総額 (円)	基準限度額の総額 (円)	請求額の総額 (円)	平均単価 (円)
2	8	402,368	415,936	402,368	50,296

(注) 1 本表は供託物を没収されない者について記載。

2 平均単価は1円未満の端数切上げ。

(6) ポスター作成公営に関する調

候補者数 (人)	作成枚数の合計 (枚)	契約金額の総額 (円)	基準限度額の総額 (円)	請求額の総額 (円)	平均単価 (円)
2	10,712	2,399,488	2,300,488	2,399,488	224

(注) 1 本表は供託物を没収されない者について記載。

2 平均単価は1円未満の端数切上げ。

(7) 個人演説会場の立札及び看板の類作成公営に関する調

候補者数 (人)	作成数の合計 (枚)	契約金額の総額 (円)	基準限度額の総額 (円)	請求額の総額 (円)	平均単価 (円)
2	10	382,225	397,250	382,225	38,223

(注) 1 本表は供託物を没収されない者について記載。

2 平均単価は1円未満の端数切上げ。

(8) 政見放送のための録音又は録画公営に関する調

	録音		録画		合計
	作成	複製	作成	複製	
候補者数 (人)	2	2	2	2	-
作成・複製数の合計 (件)	2	2	2	10	-
契約金額の総額 (円)	452,000	4,000	5,746,000	340,000	6,542,000
基準限度額の総額 (円)	452,000	4,000	5,746,000	340,000	6,542,000
請求額の総額 (円)	452,000	4,000	5,746,000	340,000	6,542,000

(注) 本表は供託物を没収されない者について記載。

(9) ポスター掲示場に関する調

有権者数 面積	1千人未満				1千人以上 5千人未満			5千人以上 1万人未満		1万人以上		合計
	~2km ²	2km ² ~ 4km ²	4km ² ~ 8km ²	8km ² ~	~4km ²	4km ² ~ 8km ²	8km ² ~	~4km ²	4km ² ~	~4km ²	4km ² ~	
市												
投票所数	39	26	19	17	88	43	16	21	16	2	1	288
掲示場設置数	144	124	100	128	652	363	151	170	146	18	10	2,006
町												
投票所数	43	31	16	14	35	5	6	-	1	-	-	151
掲示場設置数	156	144	83	102	253	44	59	-	9	-	-	850
計												
投票所数	82	57	35	31	123	48	22	21	17	2	1	439
掲示場設置数	300	268	183	230	905	407	210	170	155	18	10	2,856

区分	新設した掲示場数		既存のものを再使用した掲示場数		レンタル資材を使用した恒久的 掲示場	合計
	恒久的掲示場	恒久的掲示場以外 の掲示場	恒久的掲示場	恒久的掲示場以外 の掲示場		
市	-	2,006	-	-	-	2,006
町	-	614	-	-	236	850
計	-	2,620	-	-	236	2,856

(10) ポスター掲示場設置箇所数に関する調

区分 市町別	投票区数	法定設置数	減少協議数	差引設置数
高松市	70	553	36	517
丸亀市	32	233	-	233
坂出市	28	188	-	188
善通寺市	23	149	2	147
観音寺市	39	255	-	255
さぬき市	34	236	10	226
東かがわ市	28	192	12	180
三豊市	34	260	-	260
市計	288	2,066	60	2,006
土庄町	33	185	60	125
小豆島町	33	196	48	148
小豆郡計	66	381	108	273
三木町	18	128	2	126
木田郡計	18	128	2	126
直島町	5	31	8	23
香川郡計	5	31	8	23
宇多津町	8	56	2	54
綾川町	9	77	-	77
綾歌郡計	17	133	2	131
琴平町	6	40	-	40
多度津町	16	98	-	98
まんのう町	23	165	6	159
仲多度郡計	45	303	6	297
町計	151	976	126	850
県計	439	3,042	186	2,856

(11) 政見放送の日時及び順序に関する調

放送の別	放送局名	放送日時	候補者の党派、氏名及び放送の順序					
			1		2		3	
テレビジョン放送	日本放送協会	7月10日 午後6時25分～	自	三宅 しんご	無	おだ 美和子	N	田中 邦明
		7月18日 午前7時30分～	自	三宅 しんご	無	おだ 美和子	N	田中 邦明
	株式会社 瀬戸内海放送	7月13日 午前9時30分～	無	おだ 美和子	N	田中 邦明	自	三宅 しんご
		7月15日 午後1時55分～	無	おだ 美和子	N	田中 邦明	自	三宅 しんご
西日本放送株式会社	7月16日 午後3時50分～	無	おだ 美和子	自	三宅 しんご	N	田中 邦明	
ラジオ放送	日本放送協会	7月12日 午前7時25分～	自	三宅 しんご	無	おだ 美和子	N	田中 邦明
		7月17日 午後0時30分～	自	三宅 しんご	無	おだ 美和子	N	田中 邦明
	西日本放送株式会社	7月14日 午後4時30分～	無	おだ 美和子	自	三宅 しんご	N	田中 邦明

備考 候補者の党派の「自」とは自由民主党、「無」とは無所属、「N」とはNHKから国民を守る党をそれぞれ示す。

(12) 政見放送に関する調

① テレビ

候補者数	実施放送局	申込人数 (人)	局録画				持込み				放送回数
			自社録画		他社録画		自社に持込まれたもの		その他		
			候補者数	録画数	候補者数	録画数	候補者数	種類数	候補者数	種類数	
	日本放送協会	3	1	1			2	2			6
3	株式会社瀬戸内海放送	3			1	1	2	2			6
	西日本放送株式会社	3			1	1	2	2			3

② ラジオ

候補者数	実施放送局	申込人数 (人)	局録音				持込み				放送回数
			ラジオ放送用として 特に録音したもの		その他		ラジオ放送用として 特に持込まれたもの		その他		
			候補者数	録画数	候補者数	録画数	候補者数	種類数	候補者数	種類数	
3	日本放送協会	3			1	1	1	1	1	1	6
	西日本放送株式会社	3			1	1			2	2	3

(注) 局録音及び持込みのその他欄には、テレビ放送用のものを使用した場合又は他社録音の場合を計上している。

(13) 新聞広告に関する調

新聞社名	広告をした候補者数	広告延回数	広告料金(1人1回分)
四国新聞	3	15	393,984円

(14) 入場券発行状況に関する調

区 分	入場券を発行している団体数	左 の 内 郵 送 対 象 団 体			入場券を発行していない団体数	合 計
		団体数	R1.7.3現在選挙人名簿登録者数	郵送選挙人数 (入場券発行数)		
人口30万人以上の市	1	1	356,754	355,424 (355,524)	—	1
人口10万人以上 30万人未満の市	1	1	92,954	92,245 (92,245)	—	1
その他の市	6	6	248,389	246,592 (246,847)	—	6
町	9	9	129,956	128,706 (129,140)	—	9
計	17	17	828,053	822,967 (823,756)	—	17

(15) 選挙公報に関する調

区分	候補者数	掲載申請候補者数	印刷部数	配布すべき世帯数	印刷から配布までの所要日数			印刷所名	公報1部当たり印刷費(用紙代を含む。)	公報の規格及び頁数
					印刷に要した日数	各世帯に配布を完了するまでに要した日数	計			
選挙区	3	3	445,400	434,020	2	12	14	小松印刷株式会社	1円67銭	タブロイド版 2頁
比例代表	—	—	445,400	434,020	4	10	14	株式会社 四国新聞社	24円14銭	ブランケット版 8頁

(16) 個人演説会の会場数に関する調

市町別	法第161条第1項第1号の学校及び公民館の数		法第161条第1項第2号の公会堂の数	法第161条第1項第3号の市町の選挙管理委員会の指定した施設の数								合 計
	学校	公民館	公会堂	社寺	農業協同組合	商工会議所	役場・支所・出張所	保育園	その他公共施設(体育館等)	その他	計	
市	379	74	9	—	—	—	—	—	199	—	199	661
町	84	54	2	—	—	—	—	—	80	—	80	220
計	463	128	11	—	—	—	—	—	279	—	279	881

(17) 個人演説会の会場使用頻度数に関する調

区 分	市町別	法第161条第1項第1号の学校及び公民館		法第161条第1項第2号の公会堂		法第161条第1項第3号の市町の選挙管理委員会の指定した施設		合 計	
		公費負担	候補者負担	公費負担	候補者負担	公費負担	候補者負担	公費負担	候補者負担
選挙区	市	2	—	3	—	12	—	17	—
	町	3	—	—	—	5	—	8	—
	計	5	—	3	—	17	—	25	—
比例代表	市	4	—	3	—	7	—	14	—
	町	1	—	—	—	1	—	2	—
	計	5	—	3	—	8	—	16	—

8 政 治 活 動

(1) 政党その他の政治団体の政談演説会の開催状況に関する調

政治団体名	開催年月日	開催場所
社会民主党	令 元. 7. 14	サンメッセ香川

(2) 推薦団体に関する調

確認書を交付した推薦団体				ポスター検印数
政治団体名	代表者氏名	団体の事務所所在地	推薦候補者氏名	
国民民主党	玉木 雄一郎	高松市三条町315番地3	尾田 美和子	-

比例代表選出議員選舉

1 投 票

(1) 市町別選挙当日有権者数、投票者数及び投票率等に関する調

区分 市町別	① 全体													H28. 7. 10 (参)投票 率(%)
	選挙当日有権者数			投票者数			棄権者数			投票率(%)				
	男	女	計	男	女	計	男	女	計	男	女	計		
高松市	169,572	186,069	355,641	74,310	78,779	153,089	95,262	107,290	202,552	43.82	42.34	43.05	48.86	
丸亀市	44,586	48,072	92,658	19,435	20,533	39,968	25,151	27,539	52,690	43.59	42.71	43.13	48.17	
坂出市	21,300	23,562	44,862	10,057	10,983	21,040	11,243	12,579	23,822	47.22	46.61	46.90	50.42	
善通寺市	13,524	13,704	27,228	6,415	6,220	12,635	7,109	7,484	14,593	47.43	45.39	46.40	51.54	
観音寺市	24,261	26,573	50,834	11,169	11,996	23,165	13,092	14,577	27,669	46.04	45.14	45.57	50.88	
さぬき市	20,066	22,020	42,086	10,079	10,888	20,967	9,987	11,132	21,119	50.23	49.45	49.82	50.00	
東かがわ市	12,777	14,246	27,023	6,351	6,914	13,265	6,426	7,332	13,758	49.71	48.53	49.09	52.76	
三豊市	26,553	28,995	55,548	12,770	13,188	25,958	13,783	15,807	29,590	48.09	45.48	46.73	51.26	
市計	332,639	363,241	695,880	150,586	159,501	310,087	182,053	203,740	385,793	45.27	43.91	44.56	49.55	
土庄町	5,699	6,565	12,264	3,115	3,619	6,734	2,584	2,946	5,530	54.66	55.13	54.91	57.58	
小豆島町	6,127	6,817	12,944	3,391	3,698	7,089	2,736	3,119	5,855	55.35	54.25	54.77	57.17	
小豆郡計	11,826	13,382	25,208	6,506	7,317	13,823	5,320	6,065	11,385	55.01	54.68	54.84	57.37	
三木町	11,338	12,371	23,709	5,629	5,982	11,611	5,709	6,389	12,098	49.65	48.36	48.97	51.47	
木田郡計	11,338	12,371	23,709	5,629	5,982	11,611	5,709	6,389	12,098	49.65	48.36	48.97	51.47	
直島町	1,405	1,324	2,729	755	793	1,548	650	531	1,181	53.74	59.89	56.72	62.62	
香川郡計	1,405	1,324	2,729	755	793	1,548	650	531	1,181	53.74	59.89	56.72	62.62	
宇多津町	7,174	7,567	14,741	3,192	3,405	6,597	3,982	4,162	8,144	44.49	45.00	44.75	48.88	
綾川町	9,895	10,604	20,499	5,264	5,417	10,681	4,631	5,187	9,818	53.20	51.08	52.10	53.80	
綾歌郡計	17,069	18,171	35,240	8,456	8,822	17,278	8,613	9,349	17,962	49.54	48.55	49.03	51.79	
琴平町	3,669	4,229	7,898	1,801	2,020	3,821	1,868	2,209	4,077	49.09	47.77	48.38	52.31	
多度津町	9,191	9,903	19,094	4,305	4,425	8,730	4,886	5,478	10,364	46.84	44.68	45.72	50.43	
まんのう町	7,503	8,205	15,708	3,505	3,577	7,082	3,998	4,628	8,626	46.71	43.60	45.09	49.84	
仲多度郡計	20,363	22,337	42,700	9,611	10,022	19,633	10,752	12,315	23,067	47.20	44.87	45.98	50.56	
町計	62,001	67,585	129,586	30,957	32,936	63,893	31,044	34,649	65,693	49.93	48.73	49.31	52.66	
県計	394,640	430,826	825,466	181,543	192,437	373,980	213,097	238,389	451,486	46.00	44.67	45.31	50.04	

区分 市町別	② うち在外													
	選挙当日有権者数			投票者数			棄権者数			投票率(%)			H28.7.10 (参)投票率(%)	
	男	女	計	男	女	計	男	女	計	男	女	計		
高松市	85	132	217	15	21	36	70	111	181	17.65	15.91	16.59	18.67	
丸亀市	28	24	52	5	0	5	23	24	47	17.86	0.00	9.62	9.80	
坂出市	16	18	34	0	0	0	16	18	34	0.00	0.00	0.00	7.89	
善通寺市	4	7	11	0	0	0	4	7	11	0.00	0.00	0.00	0.00	
観音寺市	7	11	18	0	1	1	7	10	17	0.00	9.09	5.56	16.67	
さぬき市	13	27	40	1	2	3	12	25	37	7.69	7.41	7.50	13.64	
東かがわ市	5	8	13	0	1	1	5	7	12	0.00	12.50	7.69	8.33	
三豊市	10	13	23	1	2	3	9	11	20	10.00	15.38	13.04	25.00	
市計	168	240	408	22	27	49	146	213	359	13.10	11.25	12.01	15.62	
土庄町	3	9	12	0	1	1	3	8	11	0.00	11.11	8.33	20.00	
小豆島町	12	13	25	0	1	1	12	12	24	0.00	7.69	4.00	4.35	
小豆郡計	15	22	37	0	2	2	15	20	35	0.00	9.09	5.41	9.09	
三木町	6	19	25	1	1	2	5	18	23	16.67	5.26	8.00	13.04	
木田郡計	6	19	25	1	1	2	5	18	23	16.67	5.26	8.00	13.04	
直島町	3	3	6	1	1	2	2	2	4	33.33	33.33	33.33	50.00	
香川郡計	3	3	6	1	1	2	2	2	4	33.33	33.33	33.33	50.00	
宇多津町	3	3	6	1	1	2	2	2	4	33.33	33.33	33.33	33.33	
綾川町	6	10	16	0	2	2	6	8	14	0.00	20.00	12.50	11.76	
綾歌郡計	9	13	22	1	3	4	8	10	18	11.11	23.08	18.18	17.39	
琴平町	3	2	5	1	0	1	2	2	4	33.33	0.00	20.00	40.00	
多度津町	4	4	8	0	0	0	4	4	8	0.00	0.00	0.00	0.00	
まんのう町	1	4	5	0	0	0	1	4	5	0.00	0.00	0.00	11.11	
仲多度郡計	8	10	18	1	0	1	7	10	17	12.50	0.00	5.56	14.29	
町計	41	67	108	4	7	11	37	60	97	9.76	10.45	10.19	14.42	
県計	209	307	516	26	34	60	183	273	456	12.44	11.07	11.63	15.38	

(2) 不在者投票用紙等の請求及び交付に関する調

区分 市町別	① 選挙人の属する市町において不在者投票用紙等を交付したもの								
	投票用紙等の請求				投票用紙等の交付				
	直 本人	接 代理人	郵便等	合計	直接	郵便等	小計	交付を拒絶 したもの	合計
高松市	27	603	1,281	1,911	1,084	827	1,911	-	1,911
丸亀市	4	302	544	850	151	699	850	-	850
坂出市	6	303	153	462	368	94	462	-	462
善通寺市	1	81	122	204	79	125	204	-	204
観音寺市	9	122	232	363	122	241	363	-	363
さぬき市	-	95	219	314	95	219	314	-	314
東かがわ市	1	101	44	146	101	45	146	-	146
三豊市	6	94	222	322	56	266	322	-	322
市計	54	1,701	2,817	4,572	2,056	2,516	4,572	-	4,572
土庄町	1	37	16	54	35	19	54	-	54
小豆島町	3	121	1	125	124	1	125	-	125
小豆郡計	4	158	17	179	159	20	179	-	179
三木町	6	15	63	84	15	69	84	-	84
木田郡計	6	15	63	84	15	69	84	-	84
直島町	-	-	10	10	-	10	10	-	10
香川郡計	-	-	10	10	-	10	10	-	10
宇多津町	-	4	56	60	1	59	60	-	60
綾川町	8	81	-	89	-	89	89	-	89
綾歌郡計	8	85	56	149	1	148	149	-	149
琴平町	4	85	1	90	61	29	90	-	90
多度津町	2	12	61	75	12	63	75	-	75
まんのう町	1	54	49	104	54	50	104	-	104
仲多度郡計	7	151	111	269	127	142	269	-	269
町計	25	409	257	691	302	389	691	-	691
県計	79	2,110	3,074	5,263	2,358	2,905	5,263	-	5,263

区分 市町別	② ①のうち郵便等投票該当者に郵便等による不在者投票用紙等を交付したもの									③ 指定市町において他の市町村の船員に不在者投票用紙等を交付したもの								
	投票用紙等の請求				投票用紙等の交付					投票用紙等の請求				投票用紙等の交付				
	直接		郵便等	合計	直接	郵便等	小計	交付を拒絶したもの	合計	直接		郵便等	合計	直接	郵便等	小計	交付を拒絶したもの	合計
	本人	代理人								本人	代理人							
高松市	2	-	85	87	-	87	87	-	87	-	-	-	-	-	-	-	-	-
丸亀市	-	-	5	5	-	5	5	-	5	1	-	-	1	1	-	1	-	1
坂出市	3	-	-	3	-	3	3	-	3	-	-	-	-	-	-	-	-	-
善通寺市	-	-	1	1	-	1	1	-	1	-	-	-	-	-	-	-	-	-
観音寺市	3	-	-	3	-	3	3	-	3	-	-	-	-	-	-	-	-	-
さぬき市	-	-	9	9	-	9	9	-	9	-	-	-	-	-	-	-	-	-
東かがわ市	1	-	-	1	-	1	1	-	1	-	-	-	-	-	-	-	-	-
三豊市	2	-	6	8	-	8	8	-	8	-	-	-	-	-	-	-	-	-
市計	11	-	106	117	-	117	117	-	117	1	-	-	1	1	-	1	-	1
土庄町	1	-	3	4	-	4	4	-	4	-	-	-	-	-	-	-	-	-
小豆島町	-	-	1	1	-	1	1	-	1	-	-	-	-	-	-	-	-	-
小豆郡計	1	-	4	5	-	5	5	-	5	-	-	-	-	-	-	-	-	-
三木町	1	-	1	2	-	2	2	-	2	-	-	-	-	-	-	-	-	-
木田郡計	1	-	1	2	-	2	2	-	2	-	-	-	-	-	-	-	-	-
直島町	-	-	-	-	-	-	-	-	-	-	-	-	-	-	-	-	-	-
香川郡計	-	-	-	-	-	-	-	-	-	-	-	-	-	-	-	-	-	-
宇多津町	-	-	-	-	-	-	-	-	-	-	-	-	-	-	-	-	-	-
綾川町	1	-	1	2	-	2	2	-	2	-	-	-	-	-	-	-	-	-
綾歌郡計	1	-	1	2	-	2	2	-	2	-	-	-	-	-	-	-	-	-
琴平町	-	-	1	1	-	1	1	-	1	-	-	-	-	-	-	-	-	-
多度津町	2	-	-	2	-	2	2	-	2	-	-	-	-	-	-	-	-	-
まんのう町	1	-	-	1	-	1	1	-	1	-	-	-	-	-	-	-	-	-
仲多度郡計	3	-	1	4	-	4	4	-	4	-	-	-	-	-	-	-	-	-
町計	6	-	7	13	-	13	13	-	13	-	-	-	-	-	-	-	-	-
県計	17	-	113	130	-	130	130	-	130	1	-	-	1	1	-	1	-	1

(3) 在外投票における投票用紙等の請求及び交付に関する調

区分 市町別	① 郵便等投票			② 国内における投票											
	投票用紙等の請求件数	投票用紙等の交付件数	投票用紙等の交付拒絶件数	投票用紙等の請求件数				投票用紙等の交付件数				投票用紙等の交付拒絶件数			
				選挙当日	期日前投票	不在者投票	計	選挙当日	期日前投票	不在者投票	計	選挙当日	期日前投票	不在者投票	計
高松市	-	-	-	-	1	-	1	-	1	-	1	-	-	-	-
丸亀市	-	-	-	-	-	-	-	-	-	-	-	-	-	-	-
坂出市	-	-	-	-	-	-	-	-	-	-	-	-	-	-	-
善通寺市	-	-	-	-	-	-	-	-	-	-	-	-	-	-	-
観音寺市	-	-	-	-	-	-	-	-	-	-	-	-	-	-	-
さぬき市	-	-	-	-	-	-	-	-	-	-	-	-	-	-	-
東かがわ市	1	1	-	-	-	-	-	-	-	-	-	-	-	-	-
三豊市	1	1	-	-	-	-	-	-	-	-	-	-	-	-	-
市計	2	2	-	-	1	-	1	-	1	-	1	-	-	-	-
土庄町	-	-	-	-	-	-	-	-	-	-	-	-	-	-	-
小豆島町	-	-	-	-	-	-	-	-	-	-	-	-	-	-	-
小豆郡計	-	-	-	-	-	-	-	-	-	-	-	-	-	-	-
三木町	-	-	-	-	-	-	-	-	-	-	-	-	-	-	-
木田郡計	-	-	-	-	-	-	-	-	-	-	-	-	-	-	-
直島町	-	-	-	-	-	-	-	-	-	-	-	-	-	-	-
香川郡計	-	-	-	-	-	-	-	-	-	-	-	-	-	-	-
宇多津町	-	-	-	-	1	-	1	-	1	-	1	-	-	-	-
綾川町	-	-	-	-	-	-	-	-	-	-	-	-	-	-	-
綾歌郡計	-	-	-	-	1	-	1	-	1	-	1	-	-	-	-
琴平町	-	-	-	-	-	-	-	-	-	-	-	-	-	-	-
多度津町	-	-	-	-	-	-	-	-	-	-	-	-	-	-	-
まんのう町	-	-	-	-	-	-	-	-	-	-	-	-	-	-	-
仲多度郡計	-	-	-	-	-	-	-	-	-	-	-	-	-	-	-
町計	-	-	-	-	1	-	1	-	1	-	1	-	-	-	-
県計	2	2	-	-	2	-	2	-	2	-	2	-	-	-	-

(4) 不在者投票管理者別不在者投票に関する調

区分 市町別	選挙人の属 する市町の 選管委員長 に対してな したものの	選挙人が所 在・居住す る地の市区 町村の選管 委員長に対 してなした もの	船長に対して なしたものと は不在者投票 管理者の管理 する場所にお いて投票をす ることができ ない船員の不 在者投票の特 例によるもの	病院の院長、老人 ホームの長、原子 爆弾被爆者養護 ホームの長、国立 保養所の所長、身 体障害者支援施設 の長、保護施設の 長又は労災リハビ リテーション作業 所の長に対してな したものの	刑事施設の 長、労役場 若しくは監 置場が附置 された刑事 施設の長又 は警察留置 場の留置業 務管理者に 対してなし たもの	少年院の 長、少年 鑑別所の 長又は婦 人補導院 の長に対 してなし たもの	特定国外 派遣組織 の長に対 してなし たもの	南極地域 調査組織 の長に対 してなし たもの	合 計
高 松 市	3	297	-	1,317	5	1	-	-	1,623
丸 亀 市	2	49	-	722	-	-	-	-	773
坂 出 市	-	22	-	431	-	-	-	-	453
善 通 寺 市	1	22	-	174	-	-	-	-	197
観 音 寺 市	-	26	-	300	2	-	-	-	328
さ ぬ き 市	-	22	-	263	-	-	-	-	285
東かがわ市	-	8	-	123	-	-	-	-	131
三 豊 市	-	19	-	260	-	-	-	-	279
市 計	6	465	-	3,590	7	1	-	-	4,069
土 庄 町	-	6	-	42	-	-	-	-	48
小豆島町	-	3	-	121	-	-	-	-	124
小豆郡計	-	9	-	163	-	-	-	-	172
三 木 町	-	18	-	47	1	-	-	-	66
木田郡計	-	18	-	47	1	-	-	-	66
直 島 町	-	4	-	5	-	-	-	-	9
香川郡計	-	4	-	5	-	-	-	-	9
宇多津町	-	15	-	36	1	-	-	-	52
綾 川 町	-	6	-	80	1	-	-	-	87
綾歌郡計	-	21	-	116	2	-	-	-	139
琴 平 町	-	4	-	85	-	-	-	-	89
多度津町	-	6	-	59	-	-	-	-	65
まんのう町	-	3	-	89	-	-	-	-	92
仲多度郡計	-	13	-	233	-	-	-	-	246
町 計	-	65	-	564	3	-	-	-	632
県 計	6	530	-	4,154	10	1	-	-	4,701

(5) 投票場所別在外投票に関する調

区分 市町別	在外公館投票	郵便等投票	国内における投票			合計
			選挙当日の投票	期日前投票	不在者投票	
高松市	35	-	-	1	-	36
丸亀市	5	-	-	-	-	5
坂出市	-	-	-	-	-	-
善通寺市	-	-	-	-	-	-
観音寺市	1	-	-	-	-	1
さぬき市	3	-	-	-	-	3
東かがわ市	-	1	-	-	-	1
三豊市	2	1	-	-	-	3
市計	46	2	-	1	-	49
土庄町	1	-	-	-	-	1
小豆島町	1	-	-	-	-	1
小豆郡計	2	-	-	-	-	2
三木町	2	-	-	-	-	2
木田郡計	2	-	-	-	-	2
直島町	2	-	-	-	-	2
香川郡計	2	-	-	-	-	2
宇多津町	1	-	-	1	-	2
綾川町	2	-	-	-	-	2
綾歌郡計	3	-	-	1	-	4
琴平町	1	-	-	-	-	1
多度津町	-	-	-	-	-	-
まんのう町	-	-	-	-	-	-
仲多度郡計	1	-	-	-	-	1
町計	10	-	-	1	-	11
県計	56	2	-	2	-	60

(6) 期日前投票の事由に関する調

区分 市町別	第48条の2 第1項第1号	第48条の2 第1項第2号	第48条の2 第1項第3号	第48条の2 第1項第4号	第48条の2 第1項第5号	第48条の2 第1項第6号	合 計
高 松 市	26,142	24,774	1,436	-	188	283	52,823
丸 亀 市	7,247	4,229	534	-	39	207	12,256
坂 出 市	4,676	3,692	217	-	13	36	8,634
善 通 寺 市	3,156	1,534	219	-	28	66	5,003
観 音 寺 市	4,475	3,280	222	-	11	15	8,003
さぬき市	3,705	4,788	208	-	14	18	8,733
東かがわ市	2,025	3,701	90	-	13	6	5,835
三 豊 市	3,875	2,627	281	-	15	88	6,886
市 計	55,301	48,625	3,207	-	321	719	108,173
土 庄 町	1,649	1,480	91	-	5	6	3,231
小豆島町	1,098	1,351	101	-	7	15	2,572
小豆郡計	2,747	2,831	192	-	12	21	5,803
三 木 町	2,457	1,945	145	-	7	60	4,614
木 田 郡 計	2,457	1,945	145	-	7	60	4,614
直 島 町	210	357	-	-	-	1	568
香 川 郡 計	210	357	-	-	-	1	568
宇 多 津 町	1,144	994	81	-	23	90	2,332
綾 川 町	2,416	1,159	193	-	17	40	3,825
綾 歌 郡 計	3,560	2,153	274	-	40	130	6,157
琴 平 町	843	322	65	-	2	22	1,254
多 度 津 町	1,411	1,003	116	-	12	71	2,613
まんのう町	1,406	671	102	-	14	35	2,228
仲多度郡計	3,660	1,996	283	-	28	128	6,095
町 計	12,634	9,282	894	-	87	340	23,237
県 計	67,935	57,907	4,101	-	408	1,059	131,410

(注) 在外選挙人の国内における期日前投票を含む。

(7) 不在者投票の事由に関する調

区分 市町別	第48条 の2 第1項 第1号	第48条 の2 第1項 第2号	第48条 の2 第1項 第3号	第48条 の2 第1項 第4号	第48条 の2 第1項 第5号	第48条 の2 第1項 第6号	第49条 第2項	うち 第3項	第49条 第4項	第49条 第7項	第49条 第8項	うち令 第59条 の6の4	第49条 第9項	合 計
高 松 市	135	11	1,328	-	148	1	86	9	-	-	-	-	-	1,709
丸 亀 市	31	6	723	-	13	-	5	1	-	-	-	-	-	778
坂 出 市	10	3	431	-	9	-	2	-	-	-	-	-	-	455
善 通 寺 市	15	2	174	-	6	-	1	-	-	-	-	-	-	198
観 音 寺 市	19	-	302	-	7	-	3	-	-	-	-	-	-	331
さ ぬ き 市	13	2	264	-	6	-	9	1	-	-	-	-	-	294
東かがわ市	6	1	123	-	1	-	1	-	-	-	-	-	-	132
三 豊 市	14	2	260	-	3	-	7	1	-	-	-	-	-	286
市 計	243	27	3,605	-	193	1	114	12	-	-	-	-	-	4,183
土 庄 町	4	-	42	-	2	-	4	1	-	-	-	-	-	52
小豆島町	1	-	121	-	2	-	1	-	-	-	-	-	-	125
小豆郡計	5	-	163	-	4	-	5	1	-	-	-	-	-	177
三 木 町	6	7	48	-	5	-	2	1	-	-	-	-	-	68
木田郡計	6	7	48	-	5	-	2	1	-	-	-	-	-	68
直 島 町	-	-	5	-	4	-	-	-	-	-	-	-	-	9
香川郡計	-	-	5	-	4	-	-	-	-	-	-	-	-	9
宇多津町	9	-	36	-	7	-	-	-	-	-	-	-	-	52
綾 川 町	5	1	81	-	-	-	2	1	-	-	-	-	-	89
綾歌郡計	14	1	117	-	7	-	2	1	-	-	-	-	-	141
琴 平 町	2	2	85	-	-	-	1	1	-	-	-	-	-	90
多度津町	4	-	59	-	2	-	2	-	-	-	-	-	-	67
まんのう町	3	-	89	-	-	-	1	1	-	-	-	-	-	93
仲多度郡計	9	2	233	-	2	-	4	2	-	-	-	-	-	250
町 計	34	10	566	-	22	-	13	5	-	-	-	-	-	645
県 計	277	37	4,171	-	215	1	127	17	-	-	-	-	-	4,828

(9) 不在者投票の受理・不受理に関する調

市町別	区分	投票管理者において受理と決定しかつ拒否の決定をしなかったもの	投票管理者において不受理又は拒否と決定したもの			合 計
			開票管理者において受理と決定したもの	開票管理者において不受理と決定したもの	計	
高 松 市		1,692	17	-	17	1,709
丸 亀 市		778	-	-	-	778
坂 出 市		455	-	-	-	455
善 通 寺 市		198	-	-	-	198
観 音 寺 市		331	-	-	-	331
さ ぬ き 市		294	-	-	-	294
東かがわ市		132	-	-	-	132
三 豊 市		286	-	-	-	286
市 計		4,166	17	-	17	4,183
土 庄 町		52	-	-	-	52
小豆島町		125	-	-	-	125
小豆郡計		177	-	-	-	177
三 木 町		68	-	-	-	68
木 田 郡		68	-	-	-	68
直 島 町		9	-	-	-	9
香川郡計		9	-	-	-	9
宇多津町		50	-	2	2	52
綾 川 町		89	-	-	-	89
綾 歌 郡 計		139	-	2	2	141
琴 平 町		90	-	-	-	90
多 度 津 町		67	-	-	-	67
まんのう町		93	-	-	-	93
仲多度郡計		250	-	-	-	250
町 計		643	-	2	2	645
県 計		4,809	17	2	19	4,828

(10) 在外投票の受理・不受理に関する調

市町別	区分	投票管理者において 受理と決定しか つ拒否の決定をし なかったもの	投票管理者において不受理又は拒否と決定したもの			期日前投票及び選 挙当日の投票所 における投票	合 計
			開票管理者におい て受理と決定した もの	開票管理者におい て不受理と決定し たもの	計		
高 松 市		35	-	-	-	1	36
丸 亀 市		5	-	-	-	-	5
坂 出 市		-	-	-	-	-	-
善 通 寺 市		-	-	-	-	-	-
観 音 寺 市		1	-	-	-	-	1
さ ぬ き 市		2	-	1	1	-	3
東かがわ市		1	-	-	-	-	1
三 豊 市		3	-	-	-	-	3
市 計		47	-	1	1	1	49
土 庄 町		1	-	-	-	-	1
小豆島町		1	-	-	-	-	1
小豆郡計		2	-	-	-	-	2
三 木 町		2	-	-	-	-	2
木田郡計		2	-	-	-	-	2
直 島 町		2	-	-	-	-	2
香川郡計		2	-	-	-	-	2
宇多津町		1	-	-	-	1	2
綾 川 町		2	-	-	-	-	2
綾歌郡計		3	-	-	-	1	4
琴 平 町		1	-	-	-	-	1
多度津町		-	-	-	-	-	-
まんのう町		-	-	-	-	-	-
仲多度郡計		1	-	-	-	-	1
町 計		10	-	-	-	1	11
県 計		57	-	1	1	2	60

(11) 仮投票に関する調

区分 市町別	総 数	事 由 に よ る 内 訳		受 理 ・ 不 受 理 に よ る 内 訳	
		投票の拒否の決定を受けた選挙人において不服がある場合	投票立会人において異議がある場合	受理したもの	受理しなかったもの
高 松 市	-	-	-	-	-
丸 亀 市	-	-	-	-	-
坂 出 市	-	-	-	-	-
善 通 寺 市	-	-	-	-	-
観 音 寺 市	-	-	-	-	-
さ ぬ き 市	-	-	-	-	-
東 か が わ 市	-	-	-	-	-
三 豊 市	-	-	-	-	-
市 計	-	-	-	-	-
土 庄 町	-	-	-	-	-
小 豆 島 町	-	-	-	-	-
小 豆 郡 計	-	-	-	-	-
三 木 町	-	-	-	-	-
木 田 郡 計	-	-	-	-	-
直 島 町	-	-	-	-	-
香 川 郡 計	-	-	-	-	-
宇 多 津 町	-	-	-	-	-
綾 川 町	-	-	-	-	-
綾 歌 郡 計	-	-	-	-	-
琴 平 町	-	-	-	-	-
多 度 津 町	-	-	-	-	-
ま ん の う 町	-	-	-	-	-
仲 多 度 郡 計	-	-	-	-	-
町 計	-	-	-	-	-
県 計	-	-	-	-	-

(12) 点字投票に関する調

市町別	区分	総 数	内 訳	
			有 効	無 効
高松市		20	20	-
丸亀市		3	3	-
坂出市		2	2	-
善通寺市		2	2	-
観音寺市		2	2	-
さぬき市		1	1	-
東かがわ市		1	1	-
三豊市		-	-	-
市計		31	31	-
土庄町		2	2	-
小豆島町		1	1	-
小豆郡計		3	3	-
三木町		1	1	-
木田郡計		1	1	-
直島町		-	-	-
香川郡計		-	-	-
宇多津町		-	-	-
綾川町		1	1	-
綾歌郡計		1	1	-
琴平町		-	-	-
多度津町		-	-	-
まんのう町		-	-	-
仲多度郡計		-	-	-
町計		5	5	-
県計		36	36	-

(13) 代理投票に関する調

区分 市町別	総 数	選挙当日投票所における 代理投票	期日前投票所における 代理投票	選挙人の属する市町の選 管委員長に対してなした 不在者投票の代理投票
高松市	217	66	151	-
丸亀市	53	14	39	-
坂出市	25	5	20	-
善通寺市	22	7	15	-
観音寺市	22	3	19	-
さぬき市	43	16	27	-
東かがわ市	34	4	30	-
三豊市	19	7	12	-
市計	435	122	313	-
土庄町	4	-	4	-
小豆島町	12	1	11	-
小豆郡計	16	1	15	-
三木町	21	3	18	-
木田郡計	21	3	18	-
直島町	1	1	-	-
香川郡計	1	1	-	-
宇多津町	8	1	7	-
綾川町	16	6	10	-
綾歌郡計	24	7	17	-
琴平町	5	1	4	-
多度津町	3	2	1	-
まんのう町	10	1	8	1
仲多度郡計	18	4	13	1
町計	80	16	63	1
県計	515	138	376	1

(14) 無効投票に関する調

区分 市町別	所定の用紙を用いないもの	参議院名簿登載者でない者、公職の候補者となることのできない参議院名簿登載者の氏名を記載したもの又は参議院名簿届出政党等以外の政党その他の政治団体の名称若しくは略称を記載したもの	参議院名簿の届出要件に該当していなかった政党その他の政治団体、参議院名簿の取下げの届出をした政党その他の政治団体又は参議院名簿を重ねて届け出ている政党その他の政治団体に係る参議院名簿登載者の氏名又はその名称若しくは略称を記載したもの	参議院名簿登載者の全員につき、抹消の事由が生じており又は除名、離党その他の事由により当該参議院名簿届出政党等に所属する者でなくなった旨の届出がされている場合の当該参議院名簿に係る政党その他の政治団体の名称又は略称を記載したもの	2以上の参議院名簿登載者の氏名又は2以上の参議院名簿届出政党等の名称若しくは略称を記載したもの
高松市	-	1,042	-	-	28
丸亀市	-	326	-	-	6
坂出市	-	211	-	-	1
善通寺市	-	125	-	-	2
観音寺市	-	275	-	-	1
さぬき市	-	310	-	-	11
東かがわ市	-	20	-	-	2
三豊市	-	164	-	-	4
市計	-	2,473	-	-	55
土庄町	-	197	-	-	-
小豆島町	-	187	-	-	1
小豆郡計	-	384	-	-	1
三木町	-	71	-	-	1
木田郡計	-	71	-	-	1
直島町	-	15	-	-	-
香川郡計	-	15	-	-	-
宇多津町	-	44	-	-	1
綾川町	-	90	-	-	9
綾歌郡計	-	134	-	-	10
琴平町	-	49	-	-	-
多度津町	-	117	-	-	-
まんのう町	-	101	-	-	-
仲多度郡計	-	267	-	-	-
町計	-	871	-	-	12
県計	-	3,344	-	-	67

1人の参議院名簿 登載者の氏名及び 当該参議院名簿登 載者に係る参議院 名簿届出政党等以 外の参議院名簿届 出政党等の名称又 は略称を記載した もの	被選挙 権のない参議 院名簿 登載者 の氏名 を記載 したも の	参議院名簿 登載者の氏 名又は参議 院名簿届出 政党等の名 称及び略称 のほか、他 事を記載し たもの	参議院名簿 登載者の氏 名又は参議 院名簿届出 政党等の名 称若しくは 略称を自書 しないもの	参議院名簿 登載者の何 人又は参議 院名簿届出 政党等のい ずれを記載 したかを確 認し難いもの	白紙投票	単に雑事 を記載し たもの	単に記号、符号 を記載し たもの	その他	計	無効投票率
2		132		1	2,166	463	293	-	4,127	2.70%
7		7		23	542	149	127	-	1,187	2.97%
-		14		78	257	80	56	-	697	3.31%
-	-	-	-	18	152	77	26	-	400	3.17%
-	-	14	-	10	350	118	99	-	867	3.74%
-	-	2	-	62	253	129	25	-	792	3.78%
187	-	1	-	26	157	91	7	-	491	3.70%
4	-	12	-	163	312	118	37	-	814	3.14%
200	-	182	-	381	4,189	1,225	670	-	9,375	3.02%
-	-	2	-	26	119	89	2	-	435	6.46%
1	-	1	-	-	83	47	20	-	340	4.80%
1	-	3	-	26	202	136	22	-	775	5.61%
5	-	1	-	43	149	44	50	-	364	3.13%
5	-	1	-	43	149	44	50	-	364	3.13%
-	-	-	-	7	16	9	-	-	47	3.04%
-	-	-	-	7	16	9	-	-	47	3.04%
4	-	-	-	13	89	35	13	-	199	3.02%
-	-	-	-	-	134	44	9	-	286	2.68%
4	-	-	-	13	223	79	22	-	485	2.81%
-	-	-	-	-	72	30	15	-	166	4.34%
-	-	-	-	-	104	30	20	-	271	3.10%
1	-	5	-	45	83	42	9	-	286	4.04%
1	-	5	-	45	259	102	44	-	723	3.68%
11	-	9	-	134	849	370	138	-	2,394	3.75%
211	-	191	-	515	5,038	1,595	808	-	11,769	3.15%

(15) 有効投票に関する調

法第68条の 2第3項以外 の投票数	法第68条の2第5項によって按分した投票数							いずれの名簿 登載者又は政 党等にも属さ ない票数	合 計
	按分したもの の総数	左 記 の 内 訳							
(A)	(B)	名簿登載 者の氏名 を記載し たもの	名簿登載 者の氏を 記載した もの	名簿登載 者の名を 記載した もの	政党等の 名称を記 載したもの	政党等の 略称を記 載したもの	その他	(C)	(A)+(B)+(C)
360,814	1,386	-	1,371	15	-	-	-	-	362,200

票 2 開

(1) 市町別名簿届出政党等別得票数に関する調

届出番号 政党等名 市町名	1 日 本 共 産 党		2 自 由 民 主 党		3 オ リ ー プ の 木		4 社 会 民 主 党		5 公 明 党						
	得票数	政党等の 得票数	得票数	政党等の 得票数	得票数	政党等の 得票数	得票数	政党等の 得票数	得票数	政党等の 得票数					
高松市	9,126,077	7,740,000	1,386,077	61,725,728	35,456,000	26,269,728	515,700	393,000	122,700	3,471,000	2,000,000	1,471,000	19,935,940	4,479,000	15,456,940
丸亀市	1,874,984	1,573,000	301,984	16,596,957	10,199,000	6,397,957	133,042	96,000	37,042	1,670,000	1,014,000	656,000	5,210,272	1,332,000	3,878,272
坂出市	985,435	864,000	121,435	9,126,505	5,522,000	3,604,505	49,129	40,000	9,129	430,000	245,000	185,000	2,908,498	812,000	2,096,498
普通寺市	651,844	514,000	137,844	6,065,825	4,052,000	2,013,825	57,000	47,000	10,000	570,000	377,000	193,000	1,452,190	428,000	1,024,190
観音寺市	1,177,263	1,044,000	133,263	10,014,886	6,763,000	3,251,886	97,142	79,000	18,142	843,000	515,000	328,000	3,245,555	1,048,000	2,197,555
さぬき市	652,181	543,000	109,181	8,544,661	4,200,000	4,344,661	51,197	36,000	15,197	566,000	288,000	278,000	2,517,989	570,000	1,947,989
東かがわ市	539,142	476,000	63,142	5,295,676	2,859,000	2,436,676	26,260	20,000	6,260	255,000	143,000	112,000	2,086,593	520,000	1,566,593
三豊市	1,202,096	1,073,000	129,096	11,534,590	7,704,000	3,830,590	99,000	84,000	15,000	1,487,000	975,000	512,000	3,193,057	1,067,000	2,126,057
市 計	16,209,022	13,827,000	2,382,022	128,904,828	76,755,000	52,149,828	1,028,470	795,000	233,470	9,292,000	5,557,000	3,735,000	40,550,094	10,256,000	30,294,094
土庄町	379,079	350,000	29,079	3,063,185	1,749,000	1,314,185	35,000	32,000	3,000	166,000	95,000	71,000	910,866	319,000	591,866
小豆島町	439,055	386,000	53,055	3,434,844	2,068,000	1,366,844	49,117	44,000	5,117	207,000	149,000	58,000	936,224	329,000	607,224
小豆郡計	818,134	736,000	82,134	6,498,029	3,817,000	2,681,029	84,117	76,000	8,117	373,000	244,000	129,000	1,847,090	648,000	1,199,090
三木町	544,560	466,000	78,560	4,654,568	2,444,000	2,210,568	41,093	29,000	12,093	310,000	163,000	147,000	1,520,188	387,000	1,133,188
木田郡計	544,560	466,000	78,560	4,654,568	2,444,000	2,210,568	41,093	29,000	12,093	310,000	163,000	147,000	1,520,188	387,000	1,133,188
直島町	41,022	40,000	1,022	673,190	306,000	367,190	1,000	1,000	0,000	53,000	24,000	29,000	301,336	100,000	201,336
香川郡計	41,022	40,000	1,022	673,190	306,000	367,190	1,000	1,000	0,000	53,000	24,000	29,000	301,336	100,000	201,336
宇多津町	268,615	250,000	18,615	2,521,109	1,625,000	896,109	34,000	29,000	5,000	149,000	98,000	51,000	936,098	291,000	645,098
綾川町	510,944	451,000	59,944	4,645,876	2,587,000	2,058,876	36,164	25,000	11,164	277,000	164,000	113,000	1,115,807	322,000	793,807
綾郡計	779,559	701,000	78,559	7,166,985	4,212,000	2,954,985	70,164	54,000	16,164	426,000	262,000	164,000	2,051,905	613,000	1,438,905
琴平町	214,006	180,000	34,006	1,684,752	1,144,000	540,752	15,000	14,000	1,000	101,000	59,000	42,000	438,344	140,000	298,344
多度津町	451,640	389,000	62,640	3,754,307	2,438,000	1,316,307	27,000	22,000	5,000	473,000	311,000	162,000	985,401	323,000	662,401
まんのう町	342,245	294,000	48,245	3,427,207	1,990,000	1,437,207	31,047	24,000	7,047	229,000	155,000	74,000	861,255	286,000	575,255
仲多度郡計	1,007,891	863,000	144,891	8,866,266	5,572,000	3,294,266	73,047	60,000	13,047	803,000	525,000	278,000	2,285,000	749,000	1,536,000
町 計	3,191,166	2,806,000	385,166	27,859,038	16,351,000	11,508,038	259,421	220,000	49,421	1,965,000	1,218,000	747,000	8,005,519	2,497,000	5,508,519
県 計	19,400,188	16,633,000	2,767,188	156,763,866	93,106,000	63,657,866	1,297,891	1,015,000	282,891	11,257,000	6,775,000	4,482,000	48,555,613	12,753,000	35,802,613

届出番号 政党等名 市町名	6 国民民主党			7 日本維新の会			8 幸福実現党			9 立憲民主党			10 労働の解放をめざす労働者党		
	得票総数	政党等の 得票総数	名簿記載者 (特定枠を除く) の得票総数	得票総数	政党等の 得票総数	名簿記載者 (特定枠を除く) の得票総数	得票総数	政党等の 得票総数	名簿記載者 (特定枠を除く) の得票総数	得票総数	政党等の 得票総数	名簿記載者 (特定枠を除く) の得票総数	得票総数	政党等の 得票総数	名簿記載者 (特定枠を除く) の得票総数
高松市	20,272,957	14,152,000	6,120,957	8,377,713	7,360,000	1,017,713	688,000	527,000	161,000	15,328,523	12,511,000	2,817,523	101,200	58,200	43,000
丸亀市	5,380,684	3,832,000	1,548,684	2,064,977	1,811,000	253,977	198,000	153,000	45,000	3,250,014	2,777,000	473,014	28,000	20,000	8,000
坂出市	3,678,749	3,047,000	631,749	854,000	764,000	90,000	90,000	76,000	14,000	1,306,018	1,101,000	205,018	19,500	12,500	7,000
善通寺市	1,180,453	894,000	286,453	584,000	529,000	55,000	54,000	44,000	10,000	907,007	741,000	166,007	12,000	9,000	3,000
観音寺市	2,254,586	1,530,000	724,586	1,327,000	1,196,000	131,000	158,000	137,000	21,000	1,926,172	1,642,000	284,172	21,000	15,000	6,000
さぬき市	5,193,278	4,547,000	646,278	639,000	556,000	83,000	72,000	54,000	18,000	1,049,012	848,000	201,012	14,000	10,000	4,000
東かがわ市	2,773,150	2,475,000	298,150	468,000	395,000	73,000	52,000	39,000	13,000	734,000	593,000	141,000	12,000	8,000	4,000
三豊市	2,675,836	1,938,000	737,836	1,383,000	1,266,000	117,000	197,000	171,000	26,000	2,073,004	1,765,000	308,004	22,000	15,000	7,000
市計	43,409,693	32,415,000	10,994,693	15,697,690	13,877,000	1,820,690	1,509,000	1,201,000	308,000	26,573,750	21,978,000	4,595,750	229,700	147,700	82,000
土庄町	408,909	346,000	62,909	315,000	301,000	14,000	38,000	36,000	2,000	701,000	574,000	127,000	0,000	0,000	0,000
小豆島町	416,071	356,000	60,071	367,000	332,000	35,000	15,000	13,000	2,000	568,000	484,000	84,000	6,000	5,000	1,000
小豆郡計	824,980	702,000	122,980	682,000	633,000	49,000	53,000	49,000	4,000	1,269,000	1,058,000	211,000	6,000	5,000	1,000
三木町	2,316,954	1,952,000	364,954	499,000	420,000	79,000	65,000	55,000	10,000	747,000	616,000	131,000	5,000	5,000	0,000
木田郡計	2,316,954	1,952,000	364,954	499,000	420,000	79,000	65,000	55,000	10,000	747,000	616,000	131,000	5,000	5,000	0,000
直島町	146,852	72,000	74,852	78,000	66,000	12,000	5,000	4,000	1,000	130,000	109,000	21,000	2,000	1,000	1,000
香川郡計	146,852	72,000	74,852	78,000	66,000	12,000	5,000	4,000	1,000	130,000	109,000	21,000	2,000	1,000	1,000
宇多津町	1,177,500	937,000	240,500	368,000	326,000	42,000	44,000	35,000	9,000	473,000	425,000	48,000	3,000	3,000	0,000
綾川町	2,110,111	1,753,000	357,111	420,000	358,000	62,000	62,000	49,000	13,000	737,000	618,000	119,000	8,000	7,000	1,000
綾歌郡計	3,287,611	2,690,000	597,611	788,000	684,000	104,000	106,000	84,000	22,000	1,210,000	1,043,000	167,000	11,000	10,000	1,000
琴平町	450,398	357,000	93,398	209,000	187,000	22,000	36,000	34,000	2,000	330,000	249,000	81,000	5,000	2,000	3,000
多度津町	1,069,142	735,000	334,142	478,000	439,000	39,000	48,000	44,000	4,000	708,056	595,000	113,056	11,000	4,000	7,000
まんのう町	733,210	574,000	159,210	286,000	251,000	35,000	55,000	46,000	9,000	503,000	424,000	79,000	6,000	3,000	3,000
仲多度郡計	2,252,750	1,666,000	586,750	973,000	877,000	96,000	139,000	124,000	15,000	1,541,056	1,268,000	273,056	22,000	9,000	13,000
町計	8,829,147	7,082,000	1,747,147	3,020,000	2,680,000	340,000	368,000	316,000	52,000	4,897,056	4,094,000	803,056	46,000	30,000	16,000
県計	52,238,840	39,497,000	12,741,840	18,717,690	16,557,000	2,160,690	1,877,000	1,517,000	360,000	31,470,806	26,072,000	5,398,806	275,700	177,700	98,000

届出番号 政党等名 市町名	11 NHKから国民を守る党			12 安楽死制度を考える会			13 れいわ新選組		
	得票総数	政党等の 得票総数	名簿登録者 (特定除を除く) の得票総数	得票総数	政党等の 得票総数	名簿登録者 (特定除を除く) の得票総数	得票総数	政党等の 得票総数	名簿登録者 (特定除を除く) の得票総数
高松市	2,885,000	2,323,000	562,000	640,000	533,000	107,000	5,893,144	2,774,555	3,118,589
丸亀市	703,000	577,000	126,000	182,000	155,000	27,000	1,488,058	688,360	799,698
坂出市	284,000	241,000	43,000	61,000	52,000	9,000	550,154	298,120	252,034
善通寺市	204,000	169,000	35,000	52,000	42,000	10,000	444,673	221,019	223,654
観音寺市	342,341	296,000	46,341	95,000	80,000	15,000	796,042	386,183	409,859
さぬき市	284,000	241,000	43,000	68,000	54,000	14,000	522,672	212,063	310,609
東かがわ市	159,000	141,000	18,000	37,000	33,000	4,000	336,169	166,229	169,940
三豊市	373,000	318,000	55,000	96,000	83,000	13,000	802,406	399,034	403,372
市計	5,234,341	4,306,000	928,341	1,231,000	1,032,000	199,000	10,833,318	5,145,563	5,687,755
土庄町	47,000	44,000	3,000	22,000	21,000	1,000	212,953	96,028	116,925
小豆島町	58,000	53,000	5,000	16,000	11,000	5,000	236,681	110,047	126,634
小豆郡計	105,000	97,000	8,000	38,000	32,000	6,000	449,634	206,075	243,559
三木町	163,000	132,000	31,000	39,000	31,000	8,000	341,626	170,140	171,486
木田郡計	163,000	132,000	31,000	39,000	31,000	8,000	341,626	170,140	171,486
直島町	10,000	8,000	2,000	3,000	3,000	0,000	56,597	28,000	28,597
香川郡計	10,000	8,000	2,000	3,000	3,000	0,000	56,597	28,000	28,597
宇多津町	138,000	118,000	20,000	28,000	25,000	3,000	255,675	139,000	116,675
綾川町	129,000	108,000	21,000	41,000	34,000	7,000	302,088	149,090	152,998
総歌郡計	267,000	226,000	41,000	69,000	59,000	10,000	557,763	288,090	269,673
琴平町	38,000	33,000	5,000	6,000	6,000	0,000	127,494	57,021	70,473
多度津町	172,000	142,000	30,000	28,000	20,000	8,000	253,448	115,000	138,448
まんのう町	84,000	71,000	13,000	21,000	20,000	1,000	217,028	90,058	126,970
仲多度郡計	294,000	246,000	48,000	55,000	46,000	9,000	597,970	262,079	335,891
町計	839,000	709,000	130,000	204,000	171,000	33,000	2,003,590	954,384	1,049,206
県計	6,073,341	5,015,000	1,058,341	1,435,000	1,203,000	232,000	12,836,908	6,099,947	6,736,961

(2) 市町別名簿登載者別得票数に関する調

政党等の名称	日本共産党																		
	1	2	3	4	5	6	7	8	9	10	11	12	13	14	15	16	17	18	19
名簿登録者名 市町名	小池 晃	山下 よしき	紙 智子	井上 さとし	仁比 そうへい	梅村 さえこ	しいば かずゆき	青山 了介	岸坂 ちひろ	伊藤 達也	伊藤 りち子	大野 聖美	鎌野 祥二	小久保 剛志	佐藤 ちひろ	島袋 恵祐	下奥 奈歩	住寄 聡美	田辺 健一
高松市	414,000	104,233	22,000	46,777	444,000	10,232	11,000	2,000	4,000	2,266	4,533	6,000	5,000	0,000	6,004	0,000	4,000	2,000	133,000
丸亀市	94,000	52,024	5,000	9,415	55,000	4,000	0,000	1,000	0,000	0,000	0,000	5,000	1,000	1,000	2,004	1,000	0,000	1,000	21,000
坂出市	28,000	15,647	0,000	2,105	43,000	1,000	1,000	1,000	0,000	1,250	1,250	2,000	0,000	0,000	0,000	0,000	0,000	0,000	5,000
善通寺市	18,000	83,730	1,000	1,041	20,000	0,000	1,000	1,000	0,000	0,000	0,000	1,000	0,000	0,000	0,000	0,000	0,000	1,000	1,000
観音寺市	38,000	13,200	2,000	7,840	41,000	1,000	0,000	0,000	1,000	0,000	0,000	2,000	0,000	0,000	0,000	1,000	0,000	0,000	6,000
さぬき市	34,000	8,000	1,000	5,000	38,000	0,000	1,000	1,000	0,000	0,000	0,000	0,000	0,000	0,000	0,000	1,000	0,000	0,000	3,000
東かがわ市	18,000	4,333	0,000	3,600	21,000	1,000	2,000	0,000	1,000	0,000	0,000	0,000	0,000	0,000	0,000	0,000	0,000	0,000	2,000
三豊市	26,000	30,666	0,000	7,184	35,000	1,000	1,000	2,000	0,000	1,000	0,000	1,000	0,000	0,000	1,004	0,000	0,000	0,000	3,000
市計	670,000	311,833	31,000	82,962	697,000	18,232	17,000	8,000	6,000	4,516	5,783	17,000	6,000	1,000	9,012	3,000	4,000	4,000	174,000
土庄町	13,000	1,000	0,000	1,000	9,000	0,000	0,000	0,000	0,000	0,000	0,000	0,000	0,000	0,000	0,000	0,000	0,000	0,000	1,000
小豆島町	15,000	3,000	0,000	3,000	23,000	0,000	0,000	0,000	0,000	0,000	0,000	0,000	0,000	0,000	0,000	0,000	0,000	0,000	1,000
小豆郡計	28,000	4,000	0,000	4,000	32,000	0,000	0,000	0,000	0,000	0,000	0,000	0,000	0,000	0,000	0,000	0,000	0,000	0,000	2,000
三木町	25,000	4,421	0,000	6,071	33,000	0,000	0,000	0,000	0,000	0,000	0,000	0,000	0,000	0,000	1,000	0,000	0,000	0,000	4,000
木田郡計	25,000	4,421	0,000	6,071	33,000	0,000	0,000	0,000	0,000	0,000	0,000	0,000	0,000	0,000	1,000	0,000	0,000	0,000	4,000
直島町	0,000	0,000	0,000	0,000	0,000	0,000	0,000	0,000	0,000	0,000	0,000	0,000	0,000	0,000	0,000	0,000	0,000	0,000	0,000
香川郡計	0,000	0,000	0,000	0,000	0,000	0,000	0,000	0,000	0,000	0,000	0,000	0,000	0,000	0,000	0,000	0,000	0,000	0,000	0,000
宇多津町	6,000	2,500	0,000	1,083	4,000	0,000	0,000	0,000	0,000	0,000	0,000	0,000	0,000	0,000	1,000	0,000	0,000	0,000	1,000
綾川町	17,000	8,888	0,000	2,000	17,000	0,000	0,000	0,000	0,000	0,000	0,000	0,000	0,000	0,000	0,000	0,000	0,000	1,000	8,000
綾歌郡計	23,000	11,388	0,000	3,083	21,000	0,000	0,000	0,000	0,000	0,000	0,000	0,000	0,000	0,000	1,000	0,000	0,000	1,000	9,000
琴平町	7,000	11,916	0,000	2,000	5,000	0,000	0,000	1,000	0,000	0,000	0,000	1,000	0,000	0,000	0,000	0,000	0,000	0,000	1,000
多度津町	20,000	6,000	1,000	7,583	12,000	0,000	4,000	0,000	0,000	0,000	0,000	1,000	0,000	0,000	0,000	1,000	0,000	0,000	5,000
まんのう町	16,000	9,000	0,000	2,000	7,000	1,000	1,000	0,000	0,000	0,000	0,000	1,000	0,000	0,000	0,000	0,000	0,000	0,000	3,000
仲多度郡計	43,000	26,916	1,000	11,583	24,000	1,000	5,000	1,000	0,000	0,000	0,000	3,000	0,000	0,000	0,000	1,000	0,000	0,000	9,000
町計	119,000	46,725	1,000	24,737	110,000	1,000	5,000	1,000	0,000	0,000	0,000	3,000	0,000	0,000	2,000	1,000	0,000	1,000	24,000
県計	789,000	358,558	32,000	107,699	807,000	19,232	22,000	9,000	6,000	4,516	5,783	20,000	6,000	1,000	11,012	4,000	4,000	5,000	198,000

政党等の名称 日本共産党

市町名	名簿登録者名		20	21	22	23	24	25	26	合計(名簿登録者(特定除く)の得票)
	沼上 徳光	原 純子	藤本 友里	ふなやま 由美	まつぎ 真寿	山本 千代子	山本 のりこ			
高松市	1,000	11,000	7,000	3,000	7,000	19,145	116,887			1,386,077
丸亀市	1,000	3,000	1,000	5,000	0,000	5,069	34,472			301,984
坂出市	0,000	3,000	1,000	1,000	1,000	1,013	13,170			121,435
善通寺市	0,000	0,000	0,000	0,000	0,000	1,008	8,065			137,844
観音寺市	1,000	0,000	3,000	4,000	0,000	5,093	7,130			133,263
さぬき市	0,000	0,000	5,000	1,000	0,000	5,082	6,099			109,181
東かがわ市	2,000	0,000	0,000	0,000	0,000	2,052	6,157			63,142
三豊市	0,000	2,000	1,000	1,000	0,000	3,045	13,197			129,096
市計	5,000	19,000	18,000	15,000	8,000	41,507	205,177			2,382,022
土庄町	0,000	0,000	0,000	1,000	0,000	0,000	3,079			29,079
小豆島町	0,000	1,000	2,000	1,000	0,000	0,000	4,055			53,055
小豆郡計	0,000	1,000	2,000	2,000	0,000	0,000	7,134			82,134
三木町	0,000	1,000	0,000	0,000	0,000	2,712	1,356			78,560
木田郡計	0,000	1,000	0,000	0,000	0,000	2,712	1,356			78,560
直島町	0,000	0,000	0,000	0,000	0,000	0,000	1,022			1,022
香川郡計	0,000	0,000	0,000	0,000	0,000	0,000	1,022			1,022
宇多津町	0,000	0,000	0,000	1,000	0,000	1,016	1,016			18,615
綾川町	0,000	2,000	0,000	0,000	0,000	1,014	3,042			59,944
綾歌郡計	0,000	2,000	0,000	1,000	0,000	2,030	4,058			78,559
琴平町	0,000	1,000	0,000	0,000	0,000	0,000	4,090			34,006
多度津町	0,000	0,000	0,000	0,000	0,000	0,000	5,057			62,640
まんのう町	0,000	0,000	0,000	0,000	1,000	1,035	6,210			48,245
仲多度郡計	0,000	1,000	0,000	0,000	1,000	1,035	15,357			144,891
町計	0,000	5,000	2,000	3,000	1,000	5,777	28,927			385,166
県計	5,000	24,000	20,000	18,000	9,000	47,284	234,104			2,767,188

政党等の名称 自由民主党

市町名	名簿登録者名		市町名																
	1	2	3	4	5	6	7	8	9	10	11	12	13	14	15	16	17	18	19
三木	とおる	三浦 靖	赤池 まさあき	ありむら 治子	石田 ままひろ	糸川 まさあき	井上 よしゆき	えとう せいいち	小川 しんじ	おだち 照幸	かくた 赤由	北村 総夫	木村 よしお	くま田 あつし	佐藤 のぶあき	佐藤 ままひろ	山本 昭子	田中 まさし	つげ 芳文
高松市	-	-	326,000	346,000	1,305,000	85,000	314,222	274,000	1,209,799	447,000	637,975	188,000	9,435,444	76,000	832,274	454,696	348,000	651,861	2,500,000
丸亀市	-	-	106,000	98,000	409,000	28,000	58,584	82,000	187,957	74,000	223,000	22,000	1,973,639	28,000	298,611	180,369	83,000	188,312	692,000
坂出市	-	-	30,000	45,000	206,000	4,000	17,894	19,000	63,870	35,000	55,964	6,000	1,639,879	26,000	100,613	60,368	32,000	67,108	420,000
善通寺市	-	-	41,000	19,000	119,000	2,000	23,958	29,000	52,000	22,000	35,000	11,000	369,980	4,000	51,126	349,866	20,000	70,815	292,000
観音寺市	-	-	42,000	40,000	242,000	41,000	20,160	32,000	72,857	32,000	96,000	19,000	502,816	10,000	107,685	46,294	37,000	133,561	426,647
さぬき市	-	-	40,000	28,000	129,000	33,000	23,000	25,000	77,802	56,000	138,978	14,000	2,267,936	7,000	136,656	27,331	18,000	76,721	569,000
東かがわ市	-	-	8,000	21,000	59,000	8,000	8,400	14,000	21,739	22,000	111,965	11,000	1,051,770	5,000	67,000	27,000	13,000	49,515	535,000
三豊市	-	-	37,000	36,000	230,000	16,000	31,815	55,000	52,000	64,000	130,000	7,000	740,965	19,000	152,644	82,347	32,000	131,496	389,000
市計	-	-	630,000	633,000	2,695,000	217,000	498,033	530,000	1,738,024	752,000	1,428,882	278,000	17,982,429	175,000	1,746,609	1,228,271	583,000	1,369,389	5,823,647
土庄町	-	-	19,000	7,000	89,000	0,000	10,000	20,000	12,000	6,000	8,000	4,000	142,971	13,000	29,646	6,352	8,000	13,090	545,000
小豆島町	-	-	9,000	14,000	176,000	0,000	11,000	25,000	17,882	7,000	10,000	3,000	176,952	2,000	57,000	10,000	3,000	13,928	387,000
小豆郡計	-	-	28,000	21,000	265,000	0,000	21,000	45,000	29,882	13,000	18,000	7,000	319,923	15,000	86,646	16,352	11,000	27,018	932,000
三木町	-	-	18,750	17,000	105,000	6,250	10,928	35,000	64,906	21,000	45,000	40,000	848,859	2,000	46,000	17,000	18,000	48,623	425,000
木田郡計	-	-	18,750	17,000	105,000	6,250	10,928	35,000	64,906	21,000	45,000	40,000	848,859	2,000	46,000	17,000	18,000	48,623	425,000
直島町	-	-	4,000	2,000	3,000	0,000	0,000	5,000	3,000	4,000	0,000	2,000	13,000	2,000	3,000	0,000	2,000	5,147	251,000
香川郡計	-	-	4,000	2,000	3,000	0,000	0,000	5,000	3,000	4,000	0,000	2,000	13,000	2,000	3,000	0,000	2,000	5,147	251,000
宇多津町	-	-	7,000	10,000	58,000	1,000	11,916	9,000	23,000	17,000	12,000	3,000	262,000	3,000	47,000	35,000	3,000	15,000	69,000
綾川町	-	-	19,000	24,000	107,000	16,000	5,000	27,000	73,835	13,000	50,000	14,000	854,909	2,000	50,209	32,790	15,000	50,000	176,000
綾歌郡計	-	-	26,000	34,000	165,000	17,000	16,916	36,000	96,835	30,000	62,000	17,000	1,116,909	5,000	97,209	67,790	18,000	65,000	245,000
琴平町	-	-	12,000	8,000	29,000	1,000	0,000	26,000	12,000	7,000	21,000	4,000	91,978	1,000	16,000	12,000	9,000	17,684	45,000
多度津町	-	-	21,000	14,000	65,000	8,000	18,416	48,000	31,000	13,000	15,000	10,000	437,000	1,000	68,264	36,679	10,000	48,857	152,000
まんのう町	-	-	13,000	25,000	98,000	2,000	7,000	42,000	20,952	13,000	18,000	3,000	196,941	5,000	59,766	18,233	7,000	35,789	186,000
仲多度郡計	-	-	46,000	47,000	192,000	11,000	25,416	116,000	63,952	33,000	54,000	17,000	725,919	7,000	144,030	66,912	26,000	102,330	383,000
町計	-	-	122,750	121,000	730,000	34,250	74,260	237,000	258,575	101,000	179,000	83,000	3,024,610	31,000	376,885	168,054	75,000	248,118	2,236,000
県計	-	-	752,750	754,000	3,429,000	251,250	572,293	767,000	1,996,599	853,000	1,607,882	361,000	21,007,039	206,000	2,123,494	1,396,325	658,000	1,617,507	8,059,647

政党等の名称

オ リ ー プ の 木

市町名	名簿登録者名		1	2	3	4	5	6	7	8	9	10	11	12	13	14	15	16	17	18	合計(名簿登録者(特定除)の得票)
	黒川 あつひこ	天木 直人																			
高松市	57,000	18,000	10,200	37,500																	122,700
丸亀市	13,000	9,000	4,042	11,000																	37,042
坂出市	0,000	0,000	2,129	7,000																	9,129
善通寺市	5,000	1,000	0,000	4,000																	10,000
観音寺市	6,000	3,000	2,142	7,000																	18,142
さぬき市	4,000	3,000	3,197	5,000																	15,197
東かがわ市	2,000	0,000	3,260	1,000																	6,260
三豊市	6,000	2,000	0,000	7,000																	15,000
市計	93,000	36,000	24,970	79,500																	233,470
土庄町	1,000	0,000	0,000	2,000																	3,000
小豆島町	3,000	0,000	1,117	1,000																	5,117
小豆郡計	4,000	0,000	1,117	3,000																	8,117
三木町	2,000	3,000	2,093	5,000																	12,093
木田郡計	2,000	3,000	2,093	5,000																	12,093
直島町	0,000	0,000	0,000	0,000																	0,000
香川郡計	0,000	0,000	0,000	0,000																	0,000
宇多津町	1,000	1,000	1,000	2,000																	5,000
綾川町	5,000	0,000	3,164	3,000																	11,164
綾歌郡計	6,000	1,000	4,164	5,000																	16,164
琴平町	1,000	0,000	0,000	0,000																	1,000
多度津町	1,000	0,000	2,000	2,000																	5,000
まんのう町	3,000	0,000	1,047	3,000																	7,047
仲多度郡計	5,000	0,000	3,047	5,000																	13,047
町計	17,000	4,000	10,421	18,000																	49,421
県計	110,000	40,000	35,391	97,500																	282,891

政党等の名称 公 明 党

各選挙区名 市町名	1	2	3	4	5	6	7	8	9	10	11	12	13	14	15	16	17	18	合計(名簿 登録者(特 定料を除 く)の得票)
	若松 かねしげ	平木 たいさく	新妻 ひでき	山本 かなえ	山本 ひろし	かわの 薫博	塩田 ひろあき	高橋 次郎	塩崎 剛	村中 克也	角田 健一郎	西田 義光	国分 隆作	竹島 正人	坂本 道広	藤井 伸城	奈良 直記		
高松市	118,000	63,000	17,000	151,246	150,063,670	33,000	16,000	6,000	6,000	4,000	8,024	3,000	1,000	4,000	10,000	3,000	7,000		15,456,940
丸亀市	30,000	4,000	2,000	36,500	37,777,772	8,000	3,000	2,000	1,000	0.000	4,000	3,000	0.000	0.000	2,000	1,000	4,000		3,878,272
坂出市	29,000	1,000	1,000	25,338	20,291,125	5,000	0.000	1,000	0.000	0.000	2,035	0.000	1,000	0.000	0.000	0.000	2,000		2,096,498
善通寺市	6,000	2,000	1,000	8,065	10,051,125	0.000	0.000	1,000	0.000	1,000	0.000	0.000	0.000	0.000	0.000	0.000	0.000		1,024,190
観音寺市	15,000	5,000	1,000	20,372	21,444,183	1,000	2,000	4,000	0.000	1,000	0.000	0.000	0.000	0.000	0.000	1,000	3,000		2,197,555
さぬき市	14,000	6,000	1,000	16,289	18,933,679	6,000	2,000	0.000	0.000	0.000	3,021	1,000	0.000	1,000	2,000	1,000	1,000		1,947,989
東かがわ市	5,000	1,000	3,000	12,346	15,372,213	2,000	1,000	0.000	0.000	0.000	4,034	0.000	0.000	0.000	0.000	0.000	1,000		1,566,593
三豊市	14,000	6,000	2,000	21,358	20,653,699	7,000	2,000	2,000	0.000	0.000	1,000	1,000	0.000	0.000	1,000	2,000	1,000		2,126,057
市 計	231,000	88,000	28,000	291,514	29,459,466	62,000	26,000	16,000	7,000	6,000	22,114	8,000	2,000	5,000	15,000	8,000	19,000		30,294,094
土庄町	5,000	0.000	0.000	18,505	563,361	2,000	0.000	2,000	0.000	0.000	0.000	0.000	0.000	0.000	0.000	1,000	0.000		591,866
小豆島町	4,000	0.000	0.000	10,206	5,910,018	1,000	0.000	0.000	0.000	0.000	1,000	0.000	0.000	0.000	0.000	0.000	0.000		607,224
小豆郡計	9,000	0.000	0.000	28,711	11,543,379	3,000	0.000	2,000	0.000	0.000	1,000	0.000	0.000	0.000	0.000	1,000	0.000		1,199,090
三木町	2,000	3,000	3,000	6,143	11,111,045	2,000	0.000	0.000	0.000	0.000	4,000	1,000	1,000	0.000	0.000	0.000	0.000		1,133,188
木田郡計	2,000	3,000	3,000	6,143	11,111,045	2,000	0.000	0.000	0.000	0.000	4,000	1,000	1,000	0.000	0.000	0.000	0.000		1,133,188
直島町	0.000	0.000	0.000	1,022	1,993,314	0.000	0.000	0.000	0.000	0.000	0.000	0.000	0.000	1,000	0.000	0.000	0.000		201,336
香川郡計	0.000	0.000	0.000	1,022	1,993,314	0.000	0.000	0.000	0.000	0.000	0.000	0.000	0.000	1,000	0.000	0.000	0.000		201,336
宇多津町	4,000	0.000	1,000	2,035	636,063	1,000	0.000	1,000	0.000	0.000	0.000	0.000	0.000	0.000	0.000	0.000	0.000		645,098
綾川町	8,000	2,000	3,000	11,155	7,633,652	1,000	1,000	1,000	1,000	0.000	1,000	0.000	0.000	0.000	0.000	0.000	1,000		793,807
総歌郡計	12,000	2,000	4,000	13,190	13,997,715	2,000	1,000	2,000	1,000	0.000	1,000	0.000	0.000	0.000	0.000	0.000	1,000		1,438,905
琴平町	5,000	4,000	0.000	3,067	283,277	1,000	0.000	0.000	0.000	0.000	0.000	1,000	0.000	1,000	0.000	0.000	0.000		298,344
多度津町	6,000	0.000	1,000	7,080	644,321	2,000	1,000	0.000	1,000	0.000	0.000	0.000	0.000	0.000	0.000	0.000	0.000		662,401
まんのう町	2,000	0.000	1,000	7,245	560,010	1,000	0.000	1,000	0.000	0.000	0.000	0.000	0.000	0.000	2,000	1,000	0.000		575,255
仲多度郡計	13,000	4,000	2,000	17,392	14,873,608	4,000	1,000	1,000	1,000	0.000	0.000	1,000	0.000	1,000	2,000	1,000	0.000		1,536,000
町 計	36,000	9,000	9,000	66,458	53,523,061	11,000	2,000	5,000	2,000	0.000	6,000	2,000	1,000	2,000	2,000	2,000	1,000		5,508,519
県 計	267,000	97,000	37,000	357,972	34,811,527	73,000	28,000	21,000	9,000	6,000	28,114	10,000	3,000	7,000	17,000	10,000	20,000		35,802,613

政党等の名称 日本維新の会

名簿登録者名 市町名	名簿登録者名																		合計(名簿登録者(特定除く)の総票)
	1	2	3	4	5	6	7	8	9	10	11	12	13	14	15	16	17	18	
高松市	198,000	104,000	52,000	367,946	33,767	27,000	15,000	19,000	21,000	31,000	45,000	20,000	48,000	36,000					1,017,713
丸亀市	48,000	19,000	16,000	86,977	6,000	16,000	1,000	4,000	8,000	11,000	8,000	12,000	9,000	9,000					253,977
坂出市	19,000	9,000	5,000	40,000	1,000	3,000	0,000	0,000	1,000	4,000	1,000	3,000	2,000	2,000					90,000
善通寺市	14,000	3,000	4,000	12,000	3,000	3,000	0,000	1,000	2,000	1,000	6,000	3,000	1,000	2,000					55,000
観音寺市	21,000	12,000	8,000	48,000	6,000	7,000	1,000	1,000	2,000	4,000	7,000	3,000	6,000	5,000					131,000
さぬき市	19,000	6,000	10,000	25,000	2,000	5,000	0,000	0,000	0,000	1,000	5,000	1,000	4,000	5,000					83,000
東かがわ市	19,000	5,000	6,000	23,000	1,000	3,000	1,000	3,000	1,000	1,000	1,000	1,000	5,000	3,000					73,000
三豊市	17,000	18,000	8,000	34,000	7,000	4,000	0,000	6,000	0,000	5,000	3,000	4,000	6,000	5,000					117,000
市計	355,000	176,000	109,000	636,923	59,767	68,000	18,000	34,000	35,000	58,000	76,000	47,000	81,000	67,000					1,820,690
土庄町	2,000	0,000	2,000	9,000	0,000	1,000	0,000	0,000	0,000	0,000	0,000	0,000	0,000	0,000					14,000
小豆島町	1,000	4,000	2,000	14,000	1,000	4,000	1,000	0,000	0,000	0,000	2,000	1,000	3,000	2,000					35,000
小豆郡計	3,000	4,000	4,000	23,000	1,000	5,000	1,000	0,000	0,000	0,000	2,000	1,000	3,000	2,000					49,000
三木町	6,000	2,000	3,000	51,000	0,000	1,000	0,000	2,000	0,000	1,000	3,000	2,000	3,000	5,000					79,000
木田郡計	6,000	2,000	3,000	51,000	0,000	1,000	0,000	2,000	0,000	1,000	3,000	2,000	3,000	5,000					79,000
直島町	3,000	1,000	4,000	1,000	0,000	0,000	0,000	0,000	0,000	0,000	0,000	1,000	1,000	1,000					12,000
香川郡計	3,000	1,000	4,000	1,000	0,000	0,000	0,000	0,000	0,000	0,000	0,000	1,000	1,000	1,000					12,000
宇多津町	10,000	8,000	1,000	12,000	1,000	3,000	0,000	2,000	1,000	1,000	1,000	1,000	1,000	0,000					42,000
綾川町	17,000	6,000	6,000	18,000	1,000	1,000	1,000	1,000	0,000	0,000	3,000	4,000	3,000	1,000					62,000
綾歌郡計	27,000	14,000	7,000	30,000	2,000	4,000	1,000	3,000	1,000	1,000	4,000	5,000	4,000	1,000					104,000
琴平町	5,000	5,000	1,000	7,000	0,000	1,000	0,000	1,000	0,000	0,000	2,000	0,000	0,000	0,000					22,000
多度津町	9,000	2,000	1,000	14,000	2,000	4,000	0,000	0,000	1,000	3,000	0,000	0,000	1,000	2,000					39,000
まんのう町	12,000	5,000	1,000	9,000	1,000	0,000	0,000	1,000	0,000	1,000	2,000	0,000	2,000	1,000					35,000
仲多度郡計	26,000	12,000	3,000	30,000	3,000	5,000	0,000	2,000	1,000	4,000	4,000	0,000	3,000	3,000					96,000
町計	65,000	33,000	21,000	135,000	6,000	15,000	2,000	7,000	2,000	6,000	13,000	9,000	14,000	12,000					340,000
県計	420,000	209,000	130,000	771,923	65,767	83,000	20,000	41,000	37,000	64,000	89,000	56,000	95,000	79,000					2,160,690

政党等の名称
幸福実現党

名簿登録番号 市町名	名簿登録番号																		合計(名簿 登録者(特 定枠を除 く)の得票)
	1	2	3	4	5	6	7	8	9	10	11	12	13	14	15	16	17	18	
新りょうこ																			
高松市	127,000	12,000	22,000																
丸亀市	33,000	4,000	8,000																
坂出市	10,000	1,000	3,000																
善通寺市	9,000	1,000	0,000																
観音寺市	17,000	2,000	2,000																
さぬき市	13,000	3,000	2,000																
東かがわ市	13,000	0,000	0,000																
三豊市	21,000	3,000	2,000																
市計	243,000	26,000	39,000																
土庄町	0,000	1,000	1,000																
小豆島町	2,000	0,000	0,000																
小豆郡計	2,000	1,000	1,000																
三木町	9,000	1,000	0,000																
木田郡計	9,000	1,000	0,000																
直島町	0,000	1,000	0,000																
香川郡計	0,000	1,000	0,000																
宇多津町	8,000	1,000	0,000																
綾川町	12,000	0,000	1,000																
綾歌郡計	20,000	1,000	1,000																
琴平町	2,000	0,000	0,000																
多度津町	4,000	0,000	0,000																
まんのう町	5,000	3,000	1,000																
仲多度郡計	11,000	3,000	1,000																
町計	42,000	7,000	3,000																
県計	285,000	33,000	42,000																
県計	285,000	33,000	42,000																

合計(名簿登録者(特定枠を除く)の得票)

政党等の名称 労働の解放をめざす労働者党

市町名	名簿登録者名		1	2	3	4	5	6	7	8	9	10	11	12	13	14	15	16	17	18	合計(名簿登録者(特定除)の得票)	
	伊藤 恵子	林 ひろよし																				
高松市	-	37,000	1,000	5,000	5,000																43,000	
丸亀市	-	6,000	0,000	2,000	2,000																	8,000
坂出市	-	4,000	0,000	3,000	3,000																	7,000
善通寺市	-	2,000	0,000	1,000	1,000																	3,000
観音寺市	-	5,000	1,000	0,000	0,000																	6,000
さぬき市	-	4,000	0,000	0,000	0,000																	4,000
東かがわ市	-	4,000	0,000	0,000	0,000																	4,000
三豊市	-	4,000	0,000	3,000	3,000																	7,000
市計	-	66,000	2,000	14,000	14,000																	82,000
土庄町	-	0,000	0,000	0,000	0,000																	0,000
小豆島町	-	1,000	0,000	0,000	0,000																	1,000
小豆郡計	-	1,000	0,000	0,000	0,000																	1,000
三木町	-	0,000	0,000	0,000	0,000																	0,000
木田郡計	-	0,000	0,000	0,000	0,000																	0,000
直島町	-	1,000	0,000	0,000	0,000																	1,000
香川郡計	-	1,000	0,000	0,000	0,000																	1,000
宇多津町	-	0,000	0,000	0,000	0,000																	0,000
綾川町	-	1,000	0,000	0,000	0,000																	1,000
綾歌郡計	-	1,000	0,000	0,000	0,000																	1,000
琴平町	-	3,000	0,000	0,000	0,000																	3,000
多度津町	-	6,000	1,000	0,000	0,000																	7,000
まんのう町	-	3,000	0,000	0,000	0,000																	3,000
仲多度郡計	-	12,000	1,000	0,000	0,000																	13,000
町計	-	15,000	1,000	0,000	0,000																	16,000
県計	-	81,000	3,000	14,000	14,000																	98,000

政党等の名称 安楽死制度を考える会

市町名	1	2	3	4	5	6	7	8	9	10	11	12	13	14	15	16	17	18	合計(名簿登録者(特 定枠を除く)の得票)
	名簿登録者名 市町名																		
高松市	佐野 秀光	107,000																	107,000
丸亀市		27,000																	27,000
坂出市		9,000																	9,000
善通寺市		10,000																	10,000
観音寺市		15,000																	15,000
さぬき市		14,000																	14,000
東かがわ市		4,000																	4,000
三豊市		13,000																	13,000
市計		199,000																	199,000
土庄町		1,000																	1,000
小豆島町		5,000																	5,000
小豆郡計		6,000																	6,000
三木町		8,000																	8,000
木田郡計		8,000																	8,000
直島町		0,000																	0,000
香川郡計		0,000																	0,000
宇多津町		3,000																	3,000
綾川町		7,000																	7,000
綾歌郡計		10,000																	10,000
琴平町		0,000																	0,000
多度津町		8,000																	8,000
まんのう町		1,000																	1,000
仲多度郡計		9,000																	9,000
町計		33,000																	33,000
県計		232,000																	232,000

区分	得票総数 (a+b)	政党等の 得票総数	名簿記載者(特定種 を除く)の得票総数	抜分の際切り 捨てた票数	何れの政党等・ 名簿記載者にも 属さない票数	有効投票数 (A+B+C)	無効投票数	投票総数 (D+E)	不受理 持帰り等	投票者数 (F+G)	投票点検 終了時刻
	A	a	b	B	C	D	E	F	G	H	
高松市	148,960,982	90,306,755	58,654,227	0.018	0	148,961	4,127	153,088	1	153,089	22日02時09分
丸亀市	38,779,988	24,227,360	14,552,628	0.012	0	38,780	1,187	39,967	1	39,968	22日00時35分
坂出市	20,342,988	13,074,620	7,268,368	0.012	0	20,343	697	21,040	0	21,040	22日01時02分
普通寺市	12,234,992	8,067,019	4,167,973	0.008	0	12,235	400	12,635	0	12,635	22日00時10分
観音寺市	22,297,987	14,731,183	7,566,804	0.013	0	22,298	867	23,165	0	23,165	22日00時55分
さぬき市	20,173,990	12,159,063	8,014,927	0.010	0	20,174	792	20,966	1	20,967	22日00時30分
東かがわ市	12,773,990	7,868,229	4,905,761	0.010	0	12,774	491	13,265	0	13,265	21日23時54分
三豊市	25,137,989	16,858,034	8,279,955	0.011	0	25,138	814	25,952	6	25,958	22日02時10分
市計	300,702,906	187,292,263	113,410,643	0.094	0	300,703	9,375	310,078	9	310,087	
土庄町	6,298,992	3,963,028	2,335,964	0.008	0	6,299	435	6,734	0	6,734	21日23時35分
小豆島町	6,748,992	4,340,047	2,408,945	0.008	0	6,749	340	7,089	0	7,089	21日23時05分
小豆郡計	13,047,984	8,303,075	4,744,909	0.016	0	13,048	775	13,823	0	13,823	
三木町	11,246,989	6,870,140	4,376,849	0.011	0	11,247	364	11,611	0	11,611	22日02時15分
木田郡計	11,246,989	6,870,140	4,376,849	0.011	0	11,247	364	11,611	0	11,611	
直島町	1,500,997	762,000	738,997	0.003	0	1,501	47	1,548	0	1,548	21日23時30分
香川郡計	1,500,997	762,000	738,997	0.003	0	1,501	47	1,548	0	1,548	
宇多津町	6,395,997	4,301,000	2,094,997	0.003	0	6,396	199	6,595	2	6,597	22日00時10分
綾川町	10,394,990	6,625,090	3,769,900	0.010	0	10,395	286	10,681	0	10,681	21日23時30分
綾歌郡計	16,790,987	10,926,090	5,864,897	0.013	0	16,791	485	17,276	2	17,278	
琴平町	3,654,994	2,462,021	1,192,973	0.006	0	3,655	166	3,821	0	3,821	22日00時05分
多度津町	8,458,994	5,577,000	2,881,994	0.006	0	8,459	271	8,730	0	8,730	21日23時03分
まんのう町	6,795,992	4,228,058	2,567,934	0.008	0	6,796	286	7,082	0	7,082	22日00時32分
仲多度郡計	18,909,980	12,267,079	6,642,901	0.020	0	18,910	723	19,633	0	19,633	
町計	61,496,937	39,128,384	22,368,553	0.063	0	61,497	2,394	63,891	2	63,893	
県計	362,199,843	226,420,647	135,779,196	0.157	0	362,200	11,769	373,969	11	373,980	

(3) 市町別特定枠名簿登載者別投票数に関する調

政党等の名称		自由民主党																		
市町名	名簿登載者名 三木とおる	1	2	3	4	5	6	7	8	9	10	11	12	13	14	15	16	特定枠名簿 登載者への 投票数	(参考) 政務等の名称 又は職務によ る投票数	(参考) 政党等の得 票数
		三木とおる	三浦 靖																	
高松市	83,000	7,000															90,000	35,366,000	35,456,000	
丸亀市	30,000	2,000															32,000	10,167,000	10,199,000	
坂出市	8,000	0,000															8,000	5,514,000	5,522,000	
香通寺市	9,000	0,000															9,000	4,043,000	4,052,000	
観音寺市	13,000	0,000															13,000	6,750,000	6,763,000	
さぬき市	7,000	0,000															7,000	4,193,000	4,200,000	
東かがわ市	2,000	1,000															3,000	2,856,000	2,859,000	
三豊市	13,000	1,000															14,000	7,690,000	7,704,000	
市計	165,000	11,000															176,000	76,579,000	76,755,000	
土庄町	1,000	0,000															1,000	1,748,000	1,749,000	
小豆島町	4,000	2,000															6,000	2,062,000	2,068,000	
小豆郡計	5,000	2,000															7,000	3,810,000	3,817,000	
三木町	6,000	0,000															6,000	2,438,000	2,444,000	
木田郡計	6,000	0,000															6,000	2,438,000	2,444,000	
直島町	1,000	0,000															1,000	305,000	306,000	
香川郡計	1,000	0,000															1,000	305,000	306,000	
宇多津町	1,000	0,000															1,000	1,624,000	1,625,000	
綾川町	8,000	2,000															10,000	2,577,000	2,587,000	
綾歌郡計	9,000	2,000															11,000	4,201,000	4,212,000	
琴平町	2,000	0,000															2,000	1,142,000	1,144,000	
多度津町	2,000	0,000															2,000	2,436,000	2,438,000	
まんのう町	6,000	0,000															6,000	1,984,000	1,990,000	
仲多度郡計	10,000	0,000															10,000	5,562,000	5,572,000	
町計	31,000	4,000															35,000	16,316,000	16,351,000	
県計	196,000	15,000															211,000	92,895,000	93,106,000	

政党等の名称 労働の解放をめざす労働者党

政党等の名称 市町名	名簿登録者名		1	2	3	4	5	6	7	8	9	10	11	12	13	14	15	16	特定枠名簿 登録者への 投票数	(参考) 政党等の名称 又は選挙区によ る投票数	(参考) 政党等の得 票総数
	伊藤 憲子																				
高松市	10,200																		10,200	48,000	58,200
丸亀市	5,000																		5,000	15,000	20,000
坂出市	2,500																		2,500	10,000	12,500
善通寺市	1,000																		1,000	8,000	9,000
観音寺市	0,000																		0,000	15,000	15,000
さぬき市	1,000																		1,000	9,000	10,000
東かがわ市	2,000																		2,000	6,000	8,000
三豊市	1,000																		1,000	14,000	15,000
市計	22,700																		22,700	125,000	147,700
土庄町	0,000																		0,000	0,000	0,000
小豆島町	1,000																		1,000	4,000	5,000
小豆郡計	1,000																		1,000	4,000	5,000
三木町	0,000																		0,000	5,000	5,000
木田郡計	0,000																		0,000	5,000	5,000
直島町	0,000																		0,000	1,000	1,000
香川郡計	0,000																		0,000	1,000	1,000
宇多津町	1,000																		1,000	2,000	3,000
綾川町	0,000																		0,000	7,000	7,000
綾歌郡計	1,000																		1,000	9,000	10,000
琴平町	0,000																		0,000	2,000	2,000
多度津町	0,000																		0,000	4,000	4,000
まんのう町	0,000																		0,000	3,000	3,000
仲多度郡計	0,000																		0,000	9,000	9,000
町計	2,000																		2,000	28,000	30,000
県計	24,700																		24,700	153,000	177,700

政 党 等 の 名 称
れ い わ 新 選 組

政 党 等 の 名 称 市 町 名	名 簿 登 録 者 名		1	2	3	4	5	6	7	8	9	10	11	12	13	14	15	16	特 定 姓 名 簿 登 載 者 へ の 投 票 数	(参 考) 政 党 等 の 名 称 又 は 略 称 に よ る 投 票 数	(参 考) 政 党 等 の 得 票 総 数
	ふなご	やすひこ	木村 英子																		
高 松 市	4,000	28,555																	32,555	2742,000	2,774,555
丸 亀 市	2,000	12,360																	14,360	674,000	688,360
坂 出 市	1,000	4,120																	5,120	293,000	298,120
善 通 寺 市	3,000	1,019																	4,019	217,000	221,019
観 音 寺 市	2,000	7,183																	9,183	377,000	386,183
さ ぬ き 市	3,000	2,063																	5,063	207,000	212,063
東 かがわ 市	1,000	6,229																	7,229	159,000	166,229
三 豊 市	1,000	1,034																	2,034	397,000	399,034
市 計	17,000	62,563																	79,563	5,066,000	5,145,563
土 庄 町	0,000	1,028																	1,028	95,000	96,028
小 豆 島 町	0,000	1,047																	1,047	109,000	110,047
小 豆 郡 計	0,000	2,075																	2,075	204,000	206,075
三 木 町	1,000	4,140																	5,140	165,000	170,140
木 田 郡 計	1,000	4,140																	5,140	165,000	170,140
直 島 町	0,000	0,000																	0,000	28,000	28,000
香 川 郡 計	0,000	0,000																	0,000	28,000	28,000
宇 多 津 町	2,000	0,000																	2,000	137,000	139,000
綾 川 町	1,000	3,090																	4,090	145,000	149,090
綾 川 郡 計	3,000	3,090																	6,090	282,000	288,090
琴 平 町	0,000	1,021																	1,021	56,000	57,021
多 度 津 町	0,000	0,000																	0,000	115,000	115,000
まんのう 町	2,000	1,058																	3,058	87,000	90,058
仲 多 度 郡 計	2,000	2,079																	4,079	258,000	262,079
町 計	6,000	11,364																	17,384	937,000	954,384
県 計	23,000	73,947																	96,947	6,003,000	6,099,947

(6) 政党等別・男女別得票数に関する調

名 称	政党等		日 本 共 産 党	自 由 民 主 党	オ リ ー プ の 木	社 会 民 主 党	公 明 党
	男女別						
名簿登載者（特 定枠を除く）の 得票総数	男		2,311.773	58,685.866	185.391	4,036.000	35,444.641
	女		455.415	4,972.000	97.500	446.000	357.972
	計		2,767.188	63,657.866	282.891	4,482.000	35,802.613
政党等の 得票総数			16,633.000	93,106.000	1,015.000	6,775.000	12,753.000
得票総数			19,400.188	156,763.866	1,297.891	11,257.000	48,555.613
(得票率)%			(5.36)	(43.28)	(0.36)	(3.11)	(13.41)

名 称	政党等		国 民 民 主 党	日 本 維 新 の 会	幸 福 実 現 党	立 憲 民 主 党	労 働 の 解 放 を 目 指 す 労 働 者 党
	男女別						
名簿登載者（特 定枠を除く）の 得票総数	男		8,569.407	1,819.690	75.000	3,019.153	98.000
	女		4,172.433	341.000	285.000	2,379.653	-
	計		12,741.840	2,160.690	360.000	5,398.806	98.000
政党等の 得票総数			39,497.000	16,557.000	1,517.000	26,072.000	177.700
得票総数			52,238.840	18,717.690	1,877.000	31,470.806	275.700
(得票率)%			(14.42)	(5.17)	(0.52)	(8.69)	(0.08)

名 称	政党等		N H K か ら 国 民 を 守 る 党	安 楽 死 制 度 を 考 え る 会	れ い わ 新 選 組
	男女別				
名簿登載者（特 定枠を除く）の 得票総数	男		1,058.341	232.000	6,686.961
	女		-	-	50.000
	計		1,058.341	232.000	6,736.961
政党等の 得票総数			5,015.000	1,203.000	6,099.947
得票総数			6,073.341	1,435.000	12,836.908
(得票率)%			(1.68)	(0.40)	(3.54)

(注) 得票率は、小数点以下第3位を四捨五入し第2位まで表示しているため、合計が100%にならない場合がある。

選 舉 公 報



田中邦明

来年からインターネットでもNHKが視聴できるように国会で決定しました。

このままでは「テレビがない」「NHKをみえない」でも「支払いの義務が発生します!!!」

NHKから国民を守る党はNHKスクランブル放送の実現に向け国の中心から変えていくため全国から立候補しています。

1 敵目の敵 国民を守る党
NHKから国民を守る党と名前をください。

2 敵目の敵 国民を守る党
NHKから国民を守る党と名前をください。

1 敵目の敵 国民を守る党
NHKから国民を守る党と名前をください。

2 敵目の敵 国民を守る党
NHKから国民を守る党と名前をください。

NHKをぶっ壊す!

NHKから国民を守る党



おだ美和子 46才

無所属

取り戻そう日本の「現場力」

香川の現場の声を、国政に届けます！

- 年金** 「貯金ゼロでも不安ゼロ」人生100年時代にマッチした、「暮らしていける年金制度」に改革します。まずは、低年金者に対して、月5,000円加算します。
- 子育て** 週末学童を推進します。児童手当を一律15,000円に増やし、18歳まで支給します。
- 農業** 所得補償制度を復活し、安心して農業を続けられるようにします。食料自給率50%をめざし、食糧安全保障を確かなものにします。
- 教育** 返済不要の給付型奨学金を拡充します。所得制限のない、教育の完全無償化をめざします。
- 家計** 「家計第一」の政策で手取りアップ。中小企業を手厚く支援。中小企業の社会保険料負担の軽減や、給料を上げた企業に減税する「賃上げ減税」で、働く人の手取りを増やします。

尾田美和子 (おだみわこ) プロフィール

1973年生まれ(46歳) さぬき市立志度小学校、志度中学校、高松商業高等学校、徳島文理大学短期大学部、法政大学(通信教育課程経済学部)を経て、香川大学大学院経済学研究科修士。元剣道部。特技は小学校の頃から続けてきた書道。呉服店を営んでいた祖母の影響で、伝統工芸産業に興味を持つ。大学院での研究を経てtsutaeru(ツタエル)を創業。伝統工芸と地元のものづくりをつなげ、新たな製品開発を通じ、職人の後継者問題、中小企業・伝統産業の維持に取り組み。現場の声に耳をかたむけ、「現場力」で地方の暮らしを守りたい。

令和元年
7月21日執行

参議院香川県選出議員選挙候補者選挙公報

香川県選挙
管理委員会

参議院議員通常選挙

7月21日

投票日

【統一標語】 新しい 時代を創る この一票

お知らせ

- ◎投票時間は午前7時から午後8時までです。
〔一部の投票所では、この時間が変更されていますからご注意ください。〕
- ◎投票日当日に仕事や用務などの予定がある方は、7月20日(土)までの午前8時30分から午後8時まで期日前投票・不在者投票ができます。
〔一部の期日前投票所では、この時間が変更されていますからご注意ください。〕
- ◎投票用紙は次のとおりです。
香川県選出議員選挙…薄い黄色の用紙に黒色のインクで印刷
比例代表選出議員選挙…白色の用紙に赤色のインクで印刷
- ◎香川県選出議員選挙の投票用紙には、候補者の氏名を記載してください。
- ◎比例代表選出議員選挙の投票用紙には、候補者の氏名又は政党その他の政治団体の名称若しくは略称を記載してください。

有権者のみなさんはすんで投票に行きましょう。

「凛とした日本」を磨く

豊かで力強い香川県を実現するため、
税制や経済関係の制度改革に精一杯、
取り組んで参りました。国会の外交防衛
委員会の委員長として、外交分野へも
舞台を広げました。

今、世界で、経済が比較的安定し、
自由な民主主義の国として、我が国の
存在は際立っています。四季を織りなす、
美しい自然。長い歴史と素晴らしい伝統
文化、おもてなしの心を持ち、礼儀
正しい私たち、日本人。

品格のある「凛とした日本」にさらに
磨きをかける。令和の時代に三宅しんごは
命を賭しての使命を果たします。

三宅しんご

「稼ぐ力」を香川に!

三宅しんごの政策

小規模な香川の農業、瀬戸の海にあった漁業の
振興策を推進します。くだものオリーブ牛、
加工食品の海外への輸出拡大の助けを今後
も積極的に致します。

息子と娘は私の生きがいであり、すべての
「子どもたちの成長」が、国の将来への希望です。
幼児教育の無償化が近く始まります。「未来
を拓く」取り組みをさらに加速します。

美しい瀬戸の島々を抱える香川や日本の魅力を、
海外へ一層、PR、香川への外国人旅行者をさらに
増やし、繁栄を良くします。

三宅しんごの実績

法人税を大幅に引き下げ
自動車への課税を緩和し、
地方の足を守りました。

事業の引継ぎを円滑にする税制改革を
2年がかりで実現させました。

小売店や造船などの製造
業を応援する規制を導入。

建設関連の人材確保のため「職人育成奨励」の
創設を支援し外国人労働者の適正な受け
入れ、四国新幹線の整備運動を強く推進。



三宅しんご 昭和36年、香川県さぬき市生まれ。早稲田大学政治学卒業
後、日本経済新聞社に入社。米コンビア大学留学、東京大学・大学院法学政治
学研究科修了。平成15年から同社編集委員。25年、香川県選挙区より参議院
議員に初当選。29年には1期目にして参議院外交防衛委員長を務め、経済成長
戦略、外交を軸に活躍中。



自民党公認候補

三宅しんご

(1)

(各頁をごらんください)

令和元年 7月21日執行 参議院比例代表選出議員選挙選挙公報

香川県選挙管理委員会

「安楽死 ひとつの選択肢 制度に反対ですか」



Consideration the Euthanasia System
安楽死制度を考える会
(略称:安楽会)

◎比例代表名簿登載者 代表 佐野秀光 プロフィール



●自分の最後は自分で決めたい

●制度を使いたくない人は使わなければよい

●耐え難い痛みや辛い思いを
してまで延命したくない



●家族などに世話や迷惑をかけたくない

●人生の選択肢の一つとしてあると「お守り」のように安心



子供の頃から一日何度も自分で注射を打ち続ける病を抱えながら約37年現在に至る。日本大学2年生の20才の時に会社を設立。新しいビジネスに挑み続けて28年。金融機関や不動産会社、弁護士、税理士事務所等を対象に顧客数2万社以上。政治の世界でも新しい政策を訴え続け、2009年から安楽死制度の創設を訴え新党本質(後に安楽死党に改名)、2014年より直接民主制を訴える政治団体「支持党なし」代表、今回は政治活動の原点に戻り「安楽死制度を考える会」代表として活動中。

賛成の方は
比例代表は

安楽会

(略称)
とお書きください

ボトムアップ経済ビジョン

暮らしから始まる経済成長へ

国民一人ひとりの暮らしを豊かにし、教育や福祉への投資によって次世代の可能性を切り拓く「ボトムアップ経済」へ。それが立憲民主党の答えです。

1 老後の安心を高める
ことから始めます

2 家計所得を引き上げる
ことから始めます

3 子育て・教育に投資する
ことから始めます

消費税10%への引き上げを凍結します。

立憲民主党 代表 枝野幸男



立憲民主党比例代表名簿登載者(アイウエオ順)

石川 大我
前豊島区議会 新-45
議員
日本にも同性婚を。

市井 紗耶香
タレント 新-35
4児のお母さん。
子育て世代の声を届かへ。

今泉 まお
元科学館職員 新-40
科学と暮らし。
子どもと未来。

奥村 まさよし
保育士・気象予報士 新-41
ボイバのおおくん
#保育士さんありがとう
を国会で実現!

小沢 まさひと
日本郵政グループ 新-50
労働組合中央執行委員長
【私】あなたと創る
協働共生の社会

おしどりマコ
芸人・記者 新-44
脱被ばく、脱原発。
情報を私たちに。
私たちに決めさせろ。

おまた 一平
元NHK記者 新-67
高齢者が安心の社会。
報道の自由、反差別。

川田 龍平
参議院 現-43
厚生労働委員会委員
いのちを守る国へ

岸 まきこ
自治労役員 新-43
未来に希望がもてる
社会を創りましょう!

斉藤 りえ
前東京都北区
区議会議員
すべての人に
やさしい国に

佐藤 かおり
女性と人権全国 新-51
ネットワーク共同代表
DV・セクハラ、
性暴力被害の根絶を!

しおみ 俊次
前奈良県医師会 新-70
会長
医療45年の経験を
政治に生かします。

白沢 みき
元東京MXテレビ 新-52
キャスター・記者
堂々、ひとり家族。
ひとりでも暮らしやすく

須藤 元気
元格闘家 新-41
WE ARE ALL ONE

中村 ゆきこ
会社経営 新-64
(OPTIMA株)代表取締役
成長より「進化」する
日本へ

深貝 とおる
元日本行政書士会 新-65
連合会副会長
人に寄り添う
優しい行政

ふじた 幸久
元財務副大臣 現-69
人を幸せにする政治
道き道から、笑顔に。

まの さとし
全国憲法運動 新-58
ZEROの会 代表
被害者にも加害者にも
ならない社会を作る!

みずおか 俊一
元総理大臣 元-63
補佐官
教育くらし 平和
希望ある未来を子どもたちに

もりや たかし
私鉄総連 新-52
交通対策部長
みんなで描く地域の未来
〜みんなの思いを国会へ〜

吉川 さおり
元参議院経済産業 現-42
委員
変わらぬ原点。
立ち向かう志。

若林 ともこ
元神奈川県議会 新-67
議員
生活は政治だ!

比例代表は、「候補者名」または「立憲民主党」とお書きください。

略称=りっけん

立憲民主党

The Constitutional Democratic Party of Japan
りっけん

令和元年
7月21日執行

参議院比例代表選出議員選挙選挙公報

香川県選挙管理委員会



山本太郎

れいわしんせんぐみ やまもと たろう

全国比例区は候補者個人名またはれいわと書いてください

れいわ新選組【候補者リスト】

- 特定枠① ふなごやすひこ** (全身麻痺ギタリスト・難病ALS患者)
- 特定枠② 木村英子** (全国公的介護保障要求者組合書記長)
- 大西つねき** (元 J.P.モルガン銀行資金部為替ディーラー)
- 辻村ちひろ** (環境保護NGO職員)
- はすいけ透** (元北朝鮮による拉致被害者家族連絡会事務局長)
- 三井よしふみ** (元銀行員・元セブンイレブン・オーナー)
- やすとみ歩** (東京大学東洋文化研究所教授)
- 山本太郎** (参議院議員・俳優)
- 渡辺てる子** (元派遣労働者・シングルマザー)

れいわ緊急八策

- ① 消費税は廃止** 物価が下がり、実質賃金は上昇、景気回復へ、6年後には、1人あたり賃金が44万円アップ。財源は、租税特別措置(80以上の大企業優遇税制)の廃止と法人税の累進化がおつりきます。
- ② 全国一律!最低賃金1500円「政府が補償」** 消費税廃止と法人税の累進化(中小等細事業者の大幅減)それでも赤字の事業主は政府が補償。地方活性、景気回復、東京一極集中是正の切り札。同時に、最低賃金法に則り生活保護基準も引き上げ、年収200万円以下世帯をゼロに。
- ③ 奨学金徳政令 ④ 公務員増** 原発作業員、介護・保育士など希望者全員の公務員化。国がケチる分野がこれからの成長分野。1万人あたりの公務員数をみると、日本は英国の約3分の1、米国の約2分の1です。公務員を増やす。安定雇用も経済政策です。奨学金に苦しむ555万人をチャラにします。
- ⑤ 一次産業戸別所得補償** 食糧安全保障は国を守る上で最重要事項。TPP、日米FTAなどで一次産業壊滅の危機。あまりに低すぎる食料自給率を100%目指し大改革。農林水畜産業にだけは安定した生活が送れるよう、政府が直接払って戸別に所得補償。
- ⑥ 「トンデモ法」の見直し・廃止** TPP協定、PFI法、水道法、カジノ法、漁業法、入管法、種子法、特定秘密保護法、国家戦略特別区域法、所得税法等の一部を改正する法律、派遣法、安全保障関連法、刑罰法、テロ等準備罪など。
- ⑦ 辺野古新基地建設中止** 沖縄の民意は明確。
- ⑧ 原発即時禁止・被曝させない** 東電原発事故による被災者・被害者の支援の継続、拡充を。

事務所 〒160-0004 東京都新宿区四谷 2-11-15 JLBグランエクリュ四谷 1F~3F
TEL:03(6384)1974 FAX:03(6384)1975 MAIL:hagaki@reiwa-shinsengumi.com

略称=れいわ <https://www.reiwa-shinsengumi.com>



NHKから国民を守る党

【略称】N国党



NHKをぶっ壊す!

NHKスクランブル放送の実現

NHK受信料を支払わない人を応援します

現行のNHK受信料制度では、視聴していないのに払わされている人がいる一方、視聴しているのに払わない人がいて不公平な状態です。我々NHKから国民を守る党はこの問題を解決するため、NHKの放送を観るなら払う・払わないなら観られないスクランブル放送の導入を目標として活動しています。

参議院(全国)比例区候補
立花孝志
浜田聡
熊丸英治
岡本介伸



参議院議員通常選挙

7月 投票日 21日 日曜日

新しい 時代を創る この一票

お知らせ

- ◎投票時間は午前7時から午後8時までです。(一部の投票所では、この時間が変更されていますからご注意ください。)
 - ◎投票日当日に仕事や用務などの予定がある方は、7月20日(土)までの午前8時30分から午後8時まで期日前投票・不在者投票ができます。(一部の期日前投票所では、この時間が変更されていますからご注意ください。)
 - ◎投票用紙は次のとおりです。
香川県選出議員選挙………薄い黄色の用紙に黒色のインクで印刷
比例代表選出議員選挙………白色の用紙に赤色のインクで印刷
 - ◎香川県選出議員選挙の投票用紙には、候補者の氏名を記載してください。
 - ◎比例代表選出議員選挙の投票用紙には、候補者の氏名又は政党その他の政治団体の名称若しくは略称を記載してください。
- 有権者のみなさんはすすんで投票に行きましょう。

(3)

(各頁をごらんください)

令和元年
7月21日執行

参議院比例代表選出議員選挙選挙公報

香川県選挙管理委員会



日本の明日を切り拓く。

新しい時代が幕を開けました。
急速に進む少子高齢化、激動する国際情勢。こうした課題に立ち向かい、
新しい時代の日本を創るのは、他の誰でもありません。私たち自身です。
強い経済、地方創生、災害に強い国創り、全ての世代が安心できる
社会保障への改革、そして、国益を確保する外交。
国民の皆様とともに、新しい令和の時代を切り拓く覚悟です。

ひら

政治は国民のもの

自民党

自由民主党代表
安倍晋三

自由民主党公認 比例代表候補者 (五十音順)

<p>赤池 まさあき</p> <p>あかいつまさあき / 元文部科学大臣政務官 「日々勉強、結果に責任」「国づくり、地域づくりは、人づくりから」をモットーに、国家国民のための全身全霊で取り組みます。</p>	<p>ありむら 治子</p> <p>ありむら はるこ / 初代女性活躍担当大臣 国家国民に仕える責任と誇りを胸に、命の重み・家族や地域の絆・日本の尊厳を守ります。日本の未来を守るためのお力をお貸し下さい。</p>	<p>石田 まさひろ</p> <p>いした まさひろ / 参議院厚生労働委員長 命に寄り添い、暮らしを支える。誰もが自分らしく、幸福を実感できる社会づくりを実現するため、力を尽くしてまいります。</p>
<p>糸川 まさあき</p> <p>いとかわ まさあき / 公益財団法人全日本空手道連盟理事 武道の基礎である「礼と節」を通じ挨拶のできる子どもたちを増やし、生涯スポーツとして健康寿命を伸ばす取り組みをします。</p>	<p>井上 よしゆき</p> <p>いのうえ よしゆき / 元参議院議員 観光立国の実現とともに、鉄道、港湾、運輸・観光が少子高齢化や人手不足等を克服するよう、一層の発展に取り組んでまいります。</p>	<p>えとう せいいち</p> <p>えとう せいいち / 内閣総理大臣補佐官 私はすべての国民に寄り添い、お年寄りをはじめ、子どもたち、孫たちの未来のために生涯を捧げる覚悟です。</p>
<p>小川 しんじ</p> <p>おがわ しんじ / 一般社団法人 日本衛生検査所協会 理事 疾病分野への臨床検査の安全性と信頼性、利便性の向上を確立し、ICTの活用による医療情報提供制度を構築します。</p>	<p>おだち 源幸</p> <p>おだち もとゆき / 比例区支部長 2期12年間の実績を活かし①歳を切る改革と行政の無駄を削減します ②教育の無償化を実現します ③強靱な日本を築きます</p>	<p>かくた 充由</p> <p>かくた みつゆ / 全国老人福祉施設協議会理事 約束します。福祉・介護の充実！20年の実績と現場の声で、超高齢社会・人口減少社会の中で、誰もが安心出来る社会を実現します。</p>
<p>北村 経夫</p> <p>きたむら つねお / 元経済産業大臣政務官 私達は母から産まれました。母なる女性を大切にしない国に未来はありません。愛する母国を守り、未来を育てるのが私の使命です。</p>	<p>木村 よしお</p> <p>きむら よしお / 元厚生労働副大臣 少子高齢化社会を迎えるなか、誰もがいつでも・何處でも再チャレンジ可能な生きつらさのない日本にするため尽力してまいります。</p>	<p>くま田 あつし</p> <p>くまだ あつし / 元参議院議員 たすけあう社会を実現し生活の基礎を守る！●子育て・教育環境の充実 ●外国人人材の受入れ ●産官学連携によるエネルギーを確保</p>
<p>佐藤 のぶあき</p> <p>さとう のぶあき / 国土強靱化推進本部参謀副部長 国土・ふる里を強くしやかに！防災・減災・老朽化対策の推進！新3K(給料・休日・希望)の魅力ある職場づくり！</p>	<p>佐藤 まさひさ</p> <p>さとう まさひさ / 外務副大臣 「日本を強く、現場に誇りを！」一途に国防、プレゼンに外交をモットーに、未来への責任を果たしてまいります。</p>	<p>山東 昭子</p> <p>さんとう あきこ / 自由民主党食育調査会長 人生100年時代に向け、健康対策を中心に環境・教育・観光・外交等に全力で取り組み元気な誇れる日本国をつくります。</p>
<p>田中 まさし</p> <p>たなか まさし / 日本理学療法士協会 理事 リハビリテーションで創る健康社会 年齢や性別、障害の有無にかかわらず、誰もが健康で働き、暮らせる社会を創る。</p>	<p>つげ 芳文</p> <p>つげ よしふみ / 自由民主党総務部会長代理 地域に全力、地域を元気に。・人生100年時代に挑戦する郵便員！・人の心に寄り添う政治活動！・人に優しい道場のある地域社会！</p>	<p>中田 宏</p> <p>なかた ひろし / 元横浜市長 成功と挫折の経験を活かす！国会でもテレビでも、常に直切りのいい発言。横浜市長と衆議院議員の実績がいま日本に役立つ。</p>
<p>橋本 聖子</p> <p>はしもと せいこ / 参議院自由民主党議員会長 全世代に公平で、持続可能な社会保障の構築を目指します。健康寿命を延ばすためにも、生涯スポーツを楽しむ環境を整備します。</p>	<p>羽生田 たかし</p> <p>はにゅうた たかし / 元日本医師会副会長 すべての人にやさしい医療・介護を！保険証1枚あれば、いつでも、どこでも受診できる日本の医療制度を守り育ててまいります。</p>	<p>ひが なつみ</p> <p>ひが なつみ / 歯科医師 みんなの笑顔のために！健康を守り、国民皆保険を維持し、歯科医院で定期的に検診を受けられる「国民皆健診制度」を創設します。</p>
<p>本田 あきこ</p> <p>ほんだ あきこ / 薬剤師 人生100年時代、全ての世代に安全で優しい社会を届けたい。次世代につなぐ国創りと国民皆保険制度の堅持のために行動します。</p>	<p>丸山 和也</p> <p>まるやま かずや / 弁護士 気概ある日本、日本人をつくるための教育の充実！国民の権利を守る司法の拡充！国際社会で日本の権利を堂々と主張！</p>	<p>水口 なおと</p> <p>みずぐち なおと / 全国小売薬販政治連盟 理事 地域を支える中小零細、家族経営者のために全力投球！すべての子供の安心・安全、家計負担大減で子育ての不安を解消します！</p>
<p>宮崎 まさお</p> <p>みやざき まさお / 全国土地改良政治連盟顧問 たくましく美しい農山漁村は、世界に誇れる日本の未来への礎です。しっかりと次の世代に引き継げるよう、全力を尽くす覚悟です。</p>	<p>宮本 しゅうじ</p> <p>みやもと しゅうじ / 参議院議員 地域を元気に！かがえのない地域のために、その中心で活躍する中小・小規模事業者のために、全力で取り組みます！！</p>	<p>森本 勝也</p> <p>もりもと かつや / 日本青年会議所元副会長 「強い日本。」中小企業を支援する経済政策、武道を用いた教育政策、ソフト・ハード両面の強化による防災対策で未来を拓く！</p>
<p>山田 太郎</p> <p>やまだ たらう / 元参議院議員 マンガやアニメ・ゲームなどの表現の自由を素晴らしい日本の文化として守っていきます。これまでの実績には自信があります。</p>	<p>山田 としお</p> <p>やまだ としお / 参議院農林水産委員会委員(元委員長) 食と地域と農林水産業を大切に政策実現に向け、食料の安定供給、所得向上と後継者の育成、協同組合の発展に全力を挙げます。</p>	<p>山本 左近</p> <p>やまもと さこん / 元F1ドライバー 山本左近は、質の高い医療と介護の提供、介護人材の待遇改善・新しいモビリティ社会の実現、交通死亡事故ゼロを目指します。</p>
<p>和田 まさむね</p> <p>わだ まさむね / 自民党広報副部長 豊かで平和な日本を守り拓く。国を守り、子供を守る。子育て世代の負担軽減と支援強化で消費を活性化、所得の向上を実現します。</p>	<p>特定枠候補者</p>	<p>三木 とおる</p> <p>みき とおる / 参議院議員 地方では今も若者の流出が続く、存続が危ぶまれる自治体が増えている。地方を守り地域の生活を守るため全力を尽くします。</p>
		<p>三浦 靖</p> <p>みうら やすし / 元参議院議員 地方議会出身として、少子高齢化、人口減少が進む地域の実情を、国政にしっかりと訴え、反映していく責務を果たしていきます。</p>

比例代表は **自民党の比例候補者名** または **自民党** とお書きください。



令和元年
7月21日執行

参議院比例代表選出議員選挙選挙公報

香川県選挙管理委員会

支えあう社会のために



【党首】又市 征治

- ◎ 安心の社会保障へ立てなおし
- ◎ 人間らしい働き方の実現
- ◎ 子ども・子育て支援の拡充
- ◎ 消費税10%中止へ
- ◎ 地域と農林水産業の再生
- ◎ 脱原発の実現、被災地の復興
- ◎ 辺野古新基地建設に反対
- ◎ 行政の「私物化」を許さない

安倍政権は、民主主義の根幹を揺るがし、違憲立法を強行し、平和憲法の改憲に向けた暴走を続けています。こんな政治は、もう終わらせましょう。社民党は、国民のいのちと暮らしを守り、誰もが安心して生きられる「支えあう社会」をめざします。

比例区は 社民党

<http://www.sdp.or.jp/>

憲法を活かす政治 比例代表候補者



よし ただも 吉田 ただとも

社民党前党首、元参議院議員、大分県ウエイリビング協会会長
【私のこだわり】
雇用労働、農林水産振興
子育て・教育、地方自治、交通



なか みお 仲村 みお

前沖縄県議、沖縄平和運動センター副議長
自治体議員立憲ネットワーク共同代表
【私のこだわり】
地方自治、沖縄振興、子どもの貧困
子育て・教育、医療・福祉、基地問題



おお つばき 大椿 ゆうこ

労働組合役員、労働相談員
【私のこだわり】
クビ切の恐怖におびえず働き続けられる社会を
増税より賃上げを！
脱原発 共生社会の実現

- 景気対策 **消費税5%への減税で景気アップ**
- 地方活性化 **減税と規制緩和で地元を呼び戻そう**
- 財政再建 **経済成長による健全財政を**
- 社会保障 **「自助と支え合い」で安心の社会保障を**
- 外交・防衛 **国防で、愛と自由を守る国に**



りく りょうこ 釈りょうこ

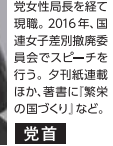

まつ しま ひろひさ 松島ひろのり



いかわ ゆきひさ 及川幸久

比例は 幸福

または候補者名
をお書きください。



いのちを守り、繁栄を実現する。 幸福実現党



家計第一



比例区は、「候補者名」または「国民民主党」とお書きください。 略称：民主党

- 児童手当増額！
子ども3人の家庭なら約1,000万円。
- 暮らせる年金を。
低所得者には最低年60,000円上乗せ。
- あなたの家賃を補助。
年収500万円以下世帯には月10,000円。



国民民主党 代表 玉木雄一郎

国民民主党 参院選比例名簿登載者 (アイウエオ順)

 いしがみ 石上としお 参議院議員 現職 全力で尽く、全力で開ける。 全力で挑む。	 いそざき 哲史 参議院議員 現職 仲間の思い、仲間のために。 かたちにしたい。	 おさの 大島九州男 参議院議員 現職 平和憲法と精神を守ります	 おやまだ 小山田つね子 行政書士・コンサルタント 新人 家計第一で政治を変えろ！	 さくらい 酒井リョースケ 参議院議員 新人 30歳から党員募集！ 働き方改革で男性の家庭進出を。
 たけし 鈴木 寛 政界職員 新人 人への投資で将来の人材を育成	 たなか ひさや JAM 副会長 新人 働くみんなの力になりたい。	 たむら まみ UAセンター職員 新人 働く仲間の笑顔のために	 なかつuki 中沢 健 参議院議員 政策担当秘書 新人 現場第一主義	 はまの 浜野よしふみ 参議院議員 現職 まっすぐに力強く！ 働く仲間のために！
 ひめい ゆみこ 司法書士・行政書士 元職 頑張る女性が幸せになる社会へ！	 ふじかわ 藤川 たけと 政界職員 新人 家計と地域に未来のタネをまく	 えのみや 円 より子 元参議院議員 元職 世直しおばあ、子育てで世代全力応援	 やまし た 山下 ようこ 元東京都議会議員 新人 環境、農業、花と緑のトップランナー	

(5)

(各頁をごらんください)

令和元年
7月21日執行

参議院比例代表選出議員選挙選挙公報

香川県選挙管理委員会

希望と安心の日本を

国民の願いを実現する日本共産党の現実的な公約です。「財界中心」「アメリカいいなり」という自民党政治のゆがみをただし、「市民と野党」の共闘をすすめ、新しい政治の扉を開きます。



比例代表は 日本共産党 と お書き ください

日本共産党
略称/共産党

政府が年金7兆円削減

(2040年時点)

2019年 月6.5万円 → 2040年 月4.5万円

「減らない年金」を

貧しい年金を安心の年金にすることこそ政治の役割です。
——年金を減らし続ける仕組み(マクロ経済スライド)をなくし「減らない年金」にします。

- ①年取1000万円以上の人の保険料を見直す
 - ②約200兆円の年金積立金を活用する
 - ③賃上げ・正社員化をすすめ保険料収入・加入者を増やす
- 3つの改革で、財源にあてます。

月6.5万円以下の年金生活者すべてに
月5千円を上乗せします

消費税10%中止

くらしに希望を

8時間働けば ふつうに暮らせる社会を

- 中小企業の賃上げ支援の予算を1000億にし、最低賃金をいままぐ全国どこでも時給1000円に。1500円をめざす。
- 残業代ゼロ制度の廃止。残業上限は月45時間に。

くらしを 支える社会保障を

- 公費1兆円投入で国保料(税)の大幅引き下げ。
- 子ども医療費無料化を国の制度に。
- 低所得者の介護保険料を2/3の水準に。

お金の心配なく学び、 子育てができる社会を

- 大学・専門学校の授業料をまづ半額に、段階的に無償化へ。
- 70万人に給付制奨学金(月3万円)。
- 小中の学校給食費・保育の無償化。

約7.5兆円
必要な財源は
こうしてつくる

法人税の大企業への優遇税制を改める 約4.0兆円
富裕層優遇の証券税制などを改める 約3.1兆円
米軍への思いやり予算などをやめる 約0.4兆円

詳しくはWEBへ!
<https://www.jcp.or.jp/>

憲法
安倍9条改憲をストップ。安保法制は廃止する。
F35戦闘機の「爆買い」、やめ、イージス・アショアの配備撤回。

安保基地
辺野古新基地建設中止、普天間基地の無条件撤去で対米交渉を。日米地位協定の抜本改正。
日米安保条約をなくし、対等・平等の友好条約を結ぶ。

平和核兵器
核兵器禁止条約にサインする政府をつくる。
紛争を話し合いで解決する「北東アジア平和協定」を推進。
全千島返還を正面から求める立場で領土交渉を。

ジェンダー平等
国際水準のハラスメント禁止法を制定。選択的夫婦別姓を実現する。
性暴力やDVを許さず、同性婚を認める民法改正などLGBT/SOGI(性的指向・性自認)に関する差別のない社会を。

原発
原発ゼロの日本へ、再生可能エネルギーへの大転換をはかる。原発事故被災者への完全補償、徹底した除染を国と東電の責任に。

FTA農業
日米FTA交渉はただちに中止。TPP協定から離脱し、食料主権・経済主権を尊重した貿易協定を。

防災
被災者生活再建支援金を500万円に増額。半壊も支援の対象に。
カジノ誘致は中止する。

比例代表名簿登載者(第1次)



党農林・漁民局長
紙 智子 現
64歳。参院議員3期。
活動地域 北海道、東北



前衆院議員
梅村 さえこ 新
55歳。元消費税率をなくす全国の会事務局長。
活動地域 埼玉、茨城、栃木、群馬



党書記局長
小池 晃 現
59歳。参院議員3期。全国革新懇代表世話人。医師。
活動地域 東京



党中央委員
しいばかずゆき 新
42歳。
活動地域 神奈川、千葉、山梨



党参院幹事長・国対委員長
井上 さとし 現
61歳。参院議員3期。
活動地域 東海、北陸信越、京都



党副委員長
山下 よしき 現
59歳。参院議員3期。
活動地域 大阪、兵庫、滋賀、奈良、和歌山



弁護士
仁比 そうへい 現
55歳。参院議員2期。党参院国対副委員長。
活動地域 中国、四国、九州・沖縄

Facebook, Twitter, QR code, JCP logo, 検索

令和元年
7月21日執行

参議院比例代表選出議員選挙選挙公報

香川県選挙管理委員会

小さな声を、聴く力。

子どもから高齢者まで「安心社会」をつくります

日本は今、深刻な人口減少、少子高齢化に直面しています。この最重要課題を乗り越えるためには自民、公明両党による安定政権が不可欠です。公明党には、生活者の小さな声を聴き、地方と国のネットワークで確実に国政につなぐ力があります。この力を発揮し、子どもから高齢者まで安心の全世代型社会保障を確立してまいります。

政策

1. 全世代型社会保障へ

消費税率を10%に引き上げ、年金、医療、介護、子育て支援に活用。

- ◇「子育て安心」社会に向け、「3つの教育無償化」を実現へ
- ◇低年金者を対象に年最大6万円を上乗せし、介護保険料を軽減
- ◇消費税率引き上げに備え、軽減税率、プレミアム付き商品券など実施へ

2. 力強い日本経済へ

国民が「実感できる」景気回復を実現します。

- ◇最低賃金1000円以上への着実な引き上げやその影響を受ける中小企業への支援を強化。
- ◇1時間単位で取得できる年次有給休暇制度を導入します。

3. 希望ある“幸齢社会”へ

新たなモビリティ(移動)サービス社会へ

- ◇交通機関の運賃割引やデマンド型(予約制)バスの普及など、地域における暮らしの足の確保。
- ◇認知症の予防・介護方法の研究とともに、根本治療薬の開発費を拡大します。



わかまつ かねしげ 現
役職:元復興大臣、参院議員1期。
経歴:中央大学2部卒、公認会計士。
税理士、行政書士。
年齢:63歳
「現場第一」で復興・防災に全力



ひらみ 平木 だいさく 現
役職:元経済産業大臣政務官、
参院議員1期。
経歴:東京大学法学部卒。
年齢:44歳
未来をひらく 確かな実力!



にいづま ひでたけ 現
役職:元文部科学大臣政務官、
参院議員1期。
経歴:東京大学大学院修士課程修了。
年齢:48歳
「ものづくり」でこの国を元気に!



やまもと かなえ 現
役職:元厚生労働副大臣、
参院議員3期。
経歴:京都大学文学部卒。
年齢:48歳
「あなたの声を、かなえるチカラ。」



やまもと ひろし 現
役職:元財務大臣政務官、
参院議員2期。
経歴:慶應義塾大学法学部卒。
年齢:64歳
現場直結で障がい者支援と
地域復興



かわの よしはる 現
役職:党食品ロス削減推進
プロジェクトチーム事務局長、
参院議員1期。
経歴:慶應義塾大学経済学部卒。
年齢:41歳
近い。速い。温かい。

身を切る改革 10%削減に挑戦!

政治の安定には、国民の納得と信頼を得ることが不可欠です。消費税率10%への引き上げに向けた今こそ、国会議員自らが、痛みを伴う「身を切る改革」を断行し、その覚悟を示すべきです。公明党は国会議員歳費の10%削減を実現します。



公明党

比例区の投票用紙には、公明党の候補者名または公明党と、お書き下さい。

略称は公明

公明党は、参院選比例区に上記の6人をはじめ17人を公認しています。(開票日) ※年齢は公認時現在

参議院議員通常選挙

7月
投票日
21日
日曜日

新しい 時代を創る この一票

お知らせ

- ◎投票時間は午前7時から午後8時までです。
(一部の投票所では、この時間が変更されていますからご注意ください。)
 - ◎投票日当日に仕事や用務などの予定がある方は、7月20日(土)までの午前8時30分から午後8時まで期日前投票・不在者投票ができます。
(一部の期日前投票所では、この時間が変更されていますからご注意ください。)
 - ◎投票用紙は次のとおりです。
香川県選出議員選挙………薄い黄色の用紙に黒色のインクで印刷
比例代表選出議員選挙………白色の用紙に赤色のインクで印刷
 - ◎香川県選出議員選挙の投票用紙には、候補者の氏名を記載してください。
 - ◎比例代表選出議員選挙の投票用紙には、候補者の氏名又は政党その他の政治団体の名称若しくは略称を記載してください。
- 有権者のみなさんはすすんで投票に行きましょう。

参議院議員通常選挙

7月
投票日 21日
日曜日

新しい 時代を創る この一票

お知らせ

- ◎投票時間は午前7時から午後8時までです。
(一部の投票所では、この時間が変更されていますからご注意ください。)
- ◎投票日当日に仕事や用務などの予定がある方は、7月20日(土)までの午前8時30分から午後8時まで期日前投票・不在者投票ができます。
(一部の期日前投票所では、この時間が変更されていますからご注意ください。)
- ◎投票用紙は次のとおりです。
香川県選出議員選挙……………薄い黄色の用紙に黒色のインクで印刷
比例代表選出議員選挙……………白色の用紙に赤色のインクで印刷
- ◎香川県選出議員選挙の投票用紙には、候補者の氏名を記載してください。
- ◎比例代表選出議員選挙の投票用紙には、候補者の氏名又は政党その他の政治団体の名称若しくは略称を記載してください。

有権者のみなさんはすすんで投票に行きましょう。

選 挙 啓 発

第25回参議院議員通常選挙臨時啓発事業計画（案）

第1 趣旨

有権者一人ひとりが今回の選挙の意義を十分に自覚し、選挙の正しいルールを守り、進んで投票に参加する明るい選挙を実現することが大切である。

このため、有権者が自らの意思を正しく政治に反映させるための大切な機会であるとの認識のもと、「明るい選挙の推進」と「投票総参加」の呼びかけを重点とした各種の啓発事業を行うものとする。

また、期日前投票をはじめとした各種制度の内容等についても、周知徹底を図るものとする。

更に、各種選挙における投票率の低下、特に若年層の低下が指摘されていることを踏まえて、啓発事業を行うものとする。

第2 キャッチコピー（統一標語）

「新しい 時代を創る この一票」

第3 重点事項

1 明るい選挙の推進

有権者に対し、国政における参議院の役割についての理解を深め、候補者の人物や政見、政党等の政策を十分見極め、選挙の正しいルールを守って、主権者としての自覚を持って進んで投票をするよう呼びかけるとともに、候補者や政党等に対しても、選挙の正しいルールを守り、政見や政策を正しく有権者に訴えるよう呼びかけ、明るい選挙を推進する。

2 投票総参加の推進

選挙は、国民が政治に参加する最大の機会であり、投票に参加することが主権者たる国民の権利であるとともに責務であることを呼びかけ、投票総参加を推進する。

3 投票制度等の周知

期日前投票制度及び郵便等投票制度など投票環境の向上のために創設された制度や国外における不在者投票や在外投票制度について周知を行う。

また、公職選挙法や政治資金規正法による連座制、政治活動に関する寄附の制限等についても、候補者、政党及び有権者等に周知徹底を図り、公明かつ適正な選挙を推進する。

さらに、特定枠制度が導入された比例代表選挙のしくみや投票用紙の色等の周知により、無効投票の減少を図る。

4 若年層を対象とした啓発

若者を中心とした有権者の政治離れ・選挙離れが憂慮されていることを踏まえ、若年層への啓発に重点を置いた啓発事業を実施する。

第4 臨時啓発事業の進め方

- 1 県及び市町の選挙管理委員会は、明るい選挙推進協議会と相互に密接な連携を保ちつつ、各報道機関や社会教育機関等の協力のもと全県的な啓発活動を展開するとともに、国や(財)明るい選挙推進協会が行う事業とも連携を図るものとする。
- 2 県及び市町の選挙管理委員会は、各報道機関に対して、臨時啓発事業の実施状況や有権者への周知事項等に関する資料及び情報を積極的に提供し、県民の理解が深まるように努める。

第5 臨時啓発事業の内容

1 県が行う事業

(1) 啓発イベントの実施

県民一人ひとりが選挙の意義を十分に自覚し、選挙の正しいルールを守って自ら進んで投票に参加するよう、県選挙管理委員会及び県明るい選挙推進協議会等が共催して、人が多く集う場所において啓発イベントを開催するとともに、県内市町の協力を得て、県内各拠点地区において一斉街頭啓発を実施する。

(2) テレビ・ラジオ・新聞による啓発

下表のテレビ、ラジオ及び新聞を通じて、投票日時及び投票制度等の周知を行うとともに、明るい選挙の推進及び投票総参加を呼びかける。

テレビ	日本放送協会高松放送局、西日本放送株式会社、株式会社瀬戸内海放送、山陽放送株式会社、岡山放送株式会社、テレビせとうち株式会社、株式会社ケーブルメディア四国、中讃ケーブルビジョン株式会社、香川テレビ放送網株式会社、三豊ケーブルテレビ放送株式会社、高松市塩江ケーブルテレビネットワーク、さぬき市ケーブルネットワーク
ラジオ	日本放送協会高松放送局、西日本放送株式会社、株式会社エフエム香川、エフエム高松コミュニティ放送株式会社、エフエム・サン株式会社
新聞	朝日新聞、産経新聞、四国新聞、毎日新聞、読売新聞

(3) 特設サイトやSNSによる啓発

特設サイトを開設して、投票日及び投票制度等を周知するとともに、明るい選挙の推進及び投票総参加の呼びかけを行う。

併せて、SNS（ソーシャル・ネットワーキング・サービス）を通じて、同様の周知を行うとともに、明るい選挙の推進及び投票総参加の呼びかけを行う。

(4) ポスター・チラシによる啓発

投票日時及び投票制度の周知、明るい選挙の推進及び投票総参加の呼びかけのための

ポスター及びチラシを作成する。

ポスターについては、集客力のある大型小売店舗、多くの人々が使用するコンビニエンスストア、鉄道・バスの車内及び駅構内等に掲出するとともに、市町及び県の出先機関並びに大学等の教育機関等に配布し、多くの人々の目に触れる場所への掲出を依頼する。

また、チラシについては、市町の協力を得て県内全戸に配布できるように配慮するとともに、(1)の啓発イベント等でも配布するほか、コンビニエンスストアにも設置する。

種 別	作製枚数	掲 示 期 間
一般掲示用ポスター	1,400枚	選挙期間中
車内・駅構内用ポスター	450枚	投票日までの12日～15日間
チラシ	450,000枚	県内全戸配布・啓発イベント等で配布

(5) 立看板・懸垂（横断）幕による啓発

立看板・懸垂（横断）幕を設置し、投票日の周知と投票総参加の呼びかけを行う。

種 別	設置数	設 置 場 所	設 置 期 間
立看板	3基	県庁舎前・瓦町駅前広場	選挙期間中
懸垂（横断）幕	46流	市町庁舎・県広報船等	

(6) 広報車・広報船による啓発

広報車・広報船により、投票日の周知と投票総参加の呼びかけを行う。

種 別	台 数	期 間
広報車	4台	投票日までの7日間
広報船	1隻	投票日までの3日間

(7) Tシャツによる啓発

啓発イベント等で着用するTシャツを作成し、投票日の周知を行う。

対 象	作製枚数
県及び市町における啓発イベント等で着用	170枚

(8) ホームページバナーによる啓発

ホームページ広告用に縦横比率の異なる5種類のバナー（W350px×H65px、W700px×H65px、W480px×H240px、W540px×H180px、W702px×H180px）を作製し、県・市町ホームページ等に配置して、香川県選挙管理委員会ホームページへのリンクを設定する。

(9) 公用車へのボディーパネルの貼付による啓発

県及び市町の公用車に投票日が記載されたボディーパネルを貼付することにより、投票日の周知を行う。

対 象	作 製 枚 数
県及び市町公用車	150枚

(10) 店内放送・電光掲示板による啓発

県内の百貨店・大型小売店舗・商店街に依頼し、店内放送等により投票日の周知を行うとともに、サンポート高松シンボルタワーデックスガレリアの電光掲示板による啓発を行う。

(11) 広報誌・県政ラジオ番組等による啓発

県広報誌に啓発記事を掲載するとともに、県政ラジオの番組放送等でも投票日時及び投票制度等の周知を行うとともに、明るい選挙の推進及び投票総参加の呼びかけを行う。

(12) その他の啓発資材による啓発

投票日やキャッチコピー（統一標語）を表示した啓発資材を作製し、啓発イベント等その他の啓発事業を通じて配布する。

(13) その他

市町（選挙管理委員会、市町教育委員会等）の協力を得て、各種啓発を行う。

2 市町が行う事業

(1) 広報車・広報船による啓発

広報車・広報船により投票日の周知と投票総参加の呼びかけを行う。

(2) 広報誌等による啓発

市町の広報誌等を積極的に活用して、投票日時及び投票制度等の周知を行うとともに、明るい選挙の推進及び投票総参加の呼びかけを行う。

(3) 立看板・懸垂（横断）幕等による啓発

立看板・懸垂（横断）幕等を設置し、投票日の周知と投票総参加の呼びかけを行う。

(4) 防災行政無線による啓発

投票日時及び投票制度等の周知を行うとともに、明るい選挙の推進及び投票総参加の呼びかけを行う。

また、放送に際しては、効果的な時期を選定するよう配慮する。

(5) 各種イベント等での啓発

各種イベントや学校・住民講座等の場で啓発を行う。

(6) 街頭啓発の実施による啓発

選挙期間中、投票日時及び投票制度等の周知を行うとともに、明るい選挙の推進及び投票総参加の呼びかけを行うために、街頭啓発を実施して啓発チラシ等の資材を配布する。

また、啓発チラシについては、各市町の実情に即した方法で、各世帯に配布できるよう配慮する。

投開票速報実施要領

(様式及び別表 略)

I 投開票速報の概要

県委員会は、参議院議員通常選挙の結果を速やかに選挙人に知らせるため、市町委員会及び報道機関の協力のもとに、報道機関に対して速報を行うものとする。

1 速報の内容

(1) 投票状況

区分	種類	速報指定時刻	県委員会発表時刻	発表の方法
選挙区	中間	9時、10時、11時、12時、13時、14時、15時、16時、17時、18時、19時、20時 (別表第1による。)	各速報指定時刻の30分後 (20時現在については21時まで)	印刷 (第1号様式)
	確定	確定次第直ちに	23時まで (確定次第発表)	印刷 (第2号様式の1) (その1)・(その2)
比例代表	確定	確定次第直ちに	23時まで (確定次第発表)	印刷 (第2号様式の2) (その1)・(その2)

(2) 開票状況

区分	種類	速報指定時刻	県委員会発表時刻	発表の方法
選挙区	中間	21時30分、21時50分 以後30分間隔 (別表第2による。)	各速報指定時刻の30分後	印刷 (第3号様式)
	確定	確定次第直ちに	確定市町につき中間速報にあわせて 全市町確定後速やかに	印刷 (第4号様式)
比例代表	確定	確定次第直ちに	市町からの確定速報を取りまとめ、23時に総務省に速報の後、中間状況を発表 (以後1時間後ごと)	印刷 (第5号様式の1) (第5号様式の2) (その1)・(その2)
			全市町確定分を総務省に速報の後、確定状況を発表	印刷 (第5号様式の3) (その1)・(その2) (第5号様式の4) (第5号様式の5) (その1)・(その2)

2 速報の方法等

(1) 投票状況中間速報 (選挙区)

- ①市町委員会は、直接県委員会に、選挙区投票状況中間速報時刻表 (別表第1。P7) に定める時刻に、パソコンネットワーク及びフアクシミリにより投票状況の速報を行うこと。
- ②速報担当者は、速報指定時刻の時間内に送受信ができるよう、態勢を整えておくこと。
- ③速報については、選挙区投票状況中間速報票 (第1号様式。P6) を使用すること。

(2) 投票状況確定速報 (選挙区、比例代表)

- ①市町委員会は、直接県委員会に、確定次第直ちにパソコンネットワーク及びフアクシミリにより、速報を行うこと。
- ②速報担当者は、速報指定時刻の時間内に送受信ができるよう態勢を整えておくこと。
- ③速報については、投票状況確定速報票 (第2号様式。P11) を使用すること。

(3) 開票状況中間速報 (選挙区)、開票状況確定速報 (選挙区、比例代表)

- ①市町委員会は、直接県委員会に、パソコンネットワーク及びフアクシミリにより、次のとおり速報を行うこと。

	開票状況中間速報		開票状況確定速報	
	パソコンネットワーク	フアクシミリ	パソコンネットワーク	フアクシミリ
選挙区	選挙区開票状況中間速報時刻表 (別表第2。P18) に定める時刻により行うこと。		確定次第直ちに行うこと。	
比例代表	/			

- ②速報担当者は、速報指定時刻の時間内に送受信ができるよう態勢を整えておくこと。
- ③フアクシミリによる速報に使用する様式については、次のとおりとする。

選挙区	開票状況中間速報	開票状況確定速報
選挙区	選挙区開票状況中間速報票 (第3号様式。P17)	選挙区開票状況確定速報票 (第4号様式。P22)
比例代表	/	比例代表開票状況確定速報票 (総括表) (第5号様式の1。P25) 比例代表開票状況確定速報票 (名簿登載者の得票総数の政党等別一覧) (第5号様式の2 (その1)。P26～28) 比例代表開票状況確定速報票 (特定指名簿登載者への投票数の政党等別一覧) (第5号様式の2 (その2)。P29)

- ④市町委員会の速報担当者は、開票状況確定速報の報告後においても、県委員会から連絡があるまでは待機すること。

(4) その他

- 県委員会において受信するフアクシミリ 5台 (代表方式)
代表番号 087-835-8544
市町委員会は、あらかじめ短縮ダイヤルとして登録する等の準備をしておくこと。

II 投票状況速報

1 投票状況中間速報（選挙区）

市町委員会のうち、高松市にあっては標準的な5投票区を抽出し、その他の市町にあっては標準的な2投票区を抽出して、選挙区の投票状況をパソコンネットワーク及びフアクシミリにより県委員会へ速報すること。

なお、抽出する投票区は、原則として平成30年執行の香川県知事選挙で抽出した投票区とする。

(1) 速報事項

選挙区投票状況中間速報票（第1号様式、P6）のとおり。

(2) 速報指定時刻

選挙区投票状況中間速報時刻表（別表第1、P7）による。

(3) 発表

県委員会は、選挙区投票状況中間速報集計表（第1号様式、P8～P9）により集計し、各速報指定時刻の30分後に抽出投票区の平均投票率を（P8参照）、20時現在については1時間以内に県全体の推計投票率を（P9参照）、それぞれ印刷発表する。

2 投票状況確定速報（選挙区、比例代表）

市町委員会は、選挙区及び比例代表の投票状況確定結果をとりまとめ、パソコンネットワーク及びフアクシミリにより報告すること。

(1) 速報事項

投票状況確定速報票（第2号様式、P11）のとおり。

(2) 速報指定時刻等

確定後、次のとおり速報を行うこと。

・パソコンネットワーク 確定次第直ちに速報を行うこと。

・フアクシミリ //

(3) 発表

県委員会は、選挙区及び比例代表ごとに、投票状況確定速報集計表（第2号様式の1（その1、その2）、第2号様式の2（その1、その2）、P12～P15）により集計し、それぞれ23時までに印刷発表するものとする。

(4) その他

①市町委員会は、投票状況確定速報に異動が生じたときは、直ちに県委員会に電話連絡を行い、県委員会の指示する方法で訂正報告を行うこと。

この場合の電話は、087-832-3095を使用すること。

②市町委員会からなされた速報の内容に関して県委員会から電話照会することもあるので、市町委員会の速報担当者は、投票状況確定速報の報告を終えた後も待機しておくこと

Ⅲ 開票状況速報

1 開票状況中間速報（選挙区）

市町委員会は、パソコンネットワーク及びフアクシミリにより、開票状況を報告すること。

（1）速報事項

選挙区開票状況中間速報票（第3号様式、P17）のとおり。

（2）速報指定期時刻等

選挙区開票状況中間速報時刻表（別表第2、P18）による。

（3）発 表

県委員会は、選挙区開票状況中間速報集計表（第3号様式、P19）により集計し、各速報指定期時刻の30分後に印刷発表する。

2 開票状況確定速報（選挙区、比例代表）

（1）開票状況確定速報（選挙区）

選挙区の開票が終了した市町委員会は、パソコンネットワーク及びフアクシミリにより開票状況確定速報を行う。

①速報事項

選挙区開票状況確定速報票（第4号様式、P22）のとおり。

②速報指定期時刻等

確定後、次のとおり速報を行うこと。

・パソコンネットワーク 確定次第直ちに速報を行うこと。

・フアクシミリ //

③発 表

県委員会は、全市町が確定次第、選挙区開票状況確定速報集計表（第4号様式、P23）により集計し、印刷発表する。

（2）開票状況確定速報（比例代表）

比例代表の開票状況の速報は、確定速報のみとし、比例代表の開票が終了した市町委員会は、パソコンネットワーク及びフアクシミリにより開票状況確定速報を行うものとする。

①速報事項

比例代表開票状況確定速報票（総括表）（第5号様式の1、P25）、同（名簿登載者の得票総数の政党等別一覧）（第5号様式の2（その1）、P26～P28）及び同（特定指名簿登載者への投票数の政党等別一覧）（第5号様式の2（その2）、P29）のとおり。

②速報のタイムミング

確定後、次のとおり速報を行うこと。

- ・パソコンネットワーク 確定次第直ちに速報を行うこと。
- ・フアクシミリ //

③発 表

【中間開票状況】

市町からの確定速報を取りまとめ、23時に総務省に報告した後、比例代表開票状況確定速報集計表（総括表）（第5号様式の1、P30）、同（名簿登載者の得票総数の政党等別一覧）（第5号様式の2（その1）、P31～P33）及び同（特定指名簿登載者への投票数の政党等別一覧）（第5号様式の2（その2）、P34）を印刷物により発表する。（以後1時間ごと）

【開票結果】

全市町の確定速報を総務省に報告した後、比例代表開票状況確定速報集計表（総括表）（第5号様式の1、P30）、同（名簿登載者の得票総数の政党等別一覧）（第5号様式の2（その1）、P31～P33）、同（特定指名簿登載者への投票数の政党等別一覧）（第5号様式の2（その2）、P34）及び同（市町別一覧）（第5号様式の3（その1、その2）、第5号様式の4、第5号様式の5（その1、その2）、P35～P60）を印刷物により発表する。

（3）その他

選挙区及び比例代表の確定速報が終わった市町委員会は、以後の速報は打ち切るものとするが、市町委員会の速報担当者は、県委員会からの連絡があるまでは待機すること。

IV 投開票速報体制

総括
速報事務の指揮
渉外
報道機関との連絡
選挙班
開票事務等に関する質疑応答 結果報告の検収
パソコン処理総括班
パソコンシステムの管理 総務省への速報
投票状況集計班
受信データの管理・調整 投票状況の集計
選挙区・比例代表開票状況集計班
受信データの管理・調整 開票状況の集計
審査班
受信状況の進行管理・督促 ファクシミリ受信票の審査 集計結果の審査
整理班
ファクシミリ受信票の分類及び審査班への送付 速報資料の印刷 発表資料の分類・保管

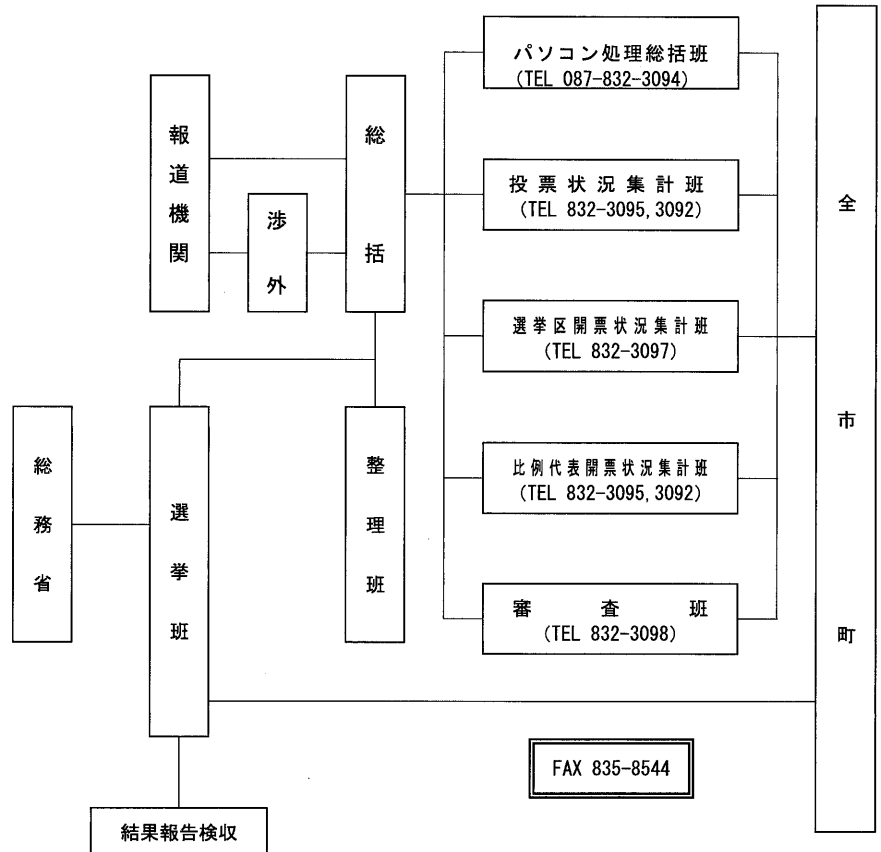

附 表

1 有権者数等の推移

(1) 選挙区(地方区)

回数	執行年月日	選挙人名簿登録者数			選挙当日有権者数			投票者数			棄権者数			有効投票数	無効投票率(%)	NHKから国民を守る党	社会民主党	自由民主党	自由民主党	日本共産党	日本社会党	民主党	その他の政党	諸派	無所属	
		男	女	計	男	女	計	男	女	計	男	女	計													有効投票数
1	昭 22. 4. 20	-	-	-	-	-	-	-	-	-	-	-	-	19,648	-	-	-	95,171	-	33,274	-	-	116,931	-	60,377	
2	昭 25. 6. 4	244,041	278,448	522,489	241,507	275,650	517,157	206,358	219,560	425,918	35,149	56,090	91,239	400,042	25,843	-	-	195,447	-	204,595	-	-	-	-	-	
3	昭 28. 4. 24	248,965	285,206	534,171	247,978	284,132	532,110	187,549	198,086	385,635	60,429	86,046	146,475	363,016	22,578	-	-	-	-	30,503	-	-	(改進黨) 66,543	69,522	196,448	
4	昭 31. 7. 8	261,462	297,563	559,025	260,673	296,581	557,254	192,144	202,580	394,724	68,529	94,001	162,530	374,841	19,852	-	-	211,738	-	163,103	-	-	-	-	-	
補欠	昭 32. 6. 28	264,875	301,650	566,525	263,659	300,105	563,764	164,080	160,894	324,974	99,579	139,211	238,790	322,351	2,621	-	-	162,205	-	158,563	-	-	-	1,583	-	
5	昭 34. 6. 2	273,925	313,955	587,880	268,453	307,619	576,072	187,319	199,805	387,124	81,134	107,814	188,948	370,487	16,603	-	-	206,805	-	163,682	-	-	-	-	-	
6	昭 37. 7. 1	269,218	314,397	583,615	264,365	309,820	574,185	202,642	232,073	434,715	61,723	77,747	139,470	413,334	21,298	-	-	242,921	-	158,759	-	-	-	-	-	
7	昭 40. 7. 4	271,268	319,524	590,792	265,683	313,732	579,415	192,381	226,907	419,288	73,302	86,825	160,127	376,061	43,173	-	-	174,302	-	183,535	-	-	-	-	-	
8	昭 43. 7. 7	281,520	330,564	612,084	278,276	327,108	605,384	210,001	249,435	459,436	68,275	77,673	145,948	421,112	38,273	-	-	260,202	-	135,249	-	-	-	-	4,713	
9	昭 46. 6. 27	302,555	349,141	651,696	301,025	347,875	648,900	185,105	213,218	398,323	115,920	134,657	250,577	373,461	24,825	-	-	167,201	-	190,019	-	-	-	-	-	
補欠	昭 49. 1. 27	316,170	359,441	675,611	314,502	358,218	672,720	188,604	210,687	399,291	125,898	147,531	273,429	392,637	6,639	-	-	209,522	-	118,490	-	-	-	2,368	-	
10	昭 49. 7. 7	317,496	360,083	677,579	315,887	358,829	674,716	229,362	264,028	493,390	86,525	94,801	181,326	462,127	31,217	-	-	234,363	-	156,020	-	-	-	-	-	
11	昭 52. 7. 10	328,956	370,130	699,086	327,342	368,878	696,220	243,630	283,302	526,932	83,712	85,576	169,288	504,265	22,631	-	-	257,542	-	228,999	-	-	-	-	-	
12	昭 55. 6. 22	337,800	379,215	717,015	336,112	378,055	714,167	260,522	302,031	562,553	75,590	76,024	151,614	506,893	55,593	-	-	278,668,595	-	27,141	-	-	-	-	201,083,832	
(選挙区)																										
13	昭 58. 6. 26	346,141	387,084	733,225	344,640	386,000	730,640	190,922	216,431	407,353	153,718	169,569	323,287	386,482	20,863	-	-	236,116	-	26,837	-	-	-	-	-	-
14	昭 61. 7. 6	352,332	394,134	746,466	350,668	393,276	743,934	264,801	308,026	572,827	85,857	85,250	171,107	508,479	64,259	-	-	326,446	-	26,511	-	-	-	-	-	-
15	平 元. 7. 23	360,883	403,606	764,489	358,942	402,321	761,263	242,712	276,061	518,773	116,230	126,260	242,490	500,370	18,376	-	-	217,170	-	25,605	-	-	-	-	-	-
16	平 4. 7. 26	370,049	412,920	782,969	367,741	411,189	778,930	196,578	222,487	419,065	171,163	188,702	359,865	399,165	19,883	-	-	247,574	-	20,994	-	-	-	-	-	-
17	平 7. 7. 23	381,884	424,488	806,372	379,582	422,838	802,420	177,645	197,792	375,437	201,937	225,046	426,983	363,672	11,760	-	-	163,817	-	17,395	-	-	(新進黨) 76,982	-	-	
18	平 10. 7. 12	389,259	431,690	820,949	387,415	430,356	817,771	210,920	234,822	445,742	176,495	195,534	372,029	411,173	34,556	-	-	178,987	-	92,205	-	-	(自由連合) 24,440	-	-	
19	平 13. 7. 29	396,949	438,791	835,740	394,080	436,475	830,555	211,070	237,393	448,463	183,010	199,082	382,092	425,113	23,337	-	-	263,814	-	60,468	-	-	(自由連合) 20,648	-	80,183	
20	平 16. 7. 11	397,063	439,372	836,435	395,431	438,103	833,534	219,459	240,676	460,135	175,972	197,427	373,399	438,296	21,835	-	-	204,392	-	36,534	-	-	-	197,370	-	
21	平 19. 7. 29	400,124	441,306	841,430	396,793	438,880	835,673	234,875	256,870	491,745	161,918	182,010	343,928	480,248	11,484	-	-	194,804	-	27,896	-	-	-	257,548	-	
22	平 22. 7. 11	395,677	437,373	833,050	393,776	435,922	829,698	227,755	251,100	478,855	166,021	184,822	350,843	459,810	19,035	-	-	236,134	-	34,037	-	-	-	-	189,639	
23	平 25. 7. 21	394,902	435,203	830,105	393,050	433,880	826,930	207,875	222,829	430,704	185,175	211,051	396,226	416,211	14,485	-	-	233,270	-	34,602	-	-	-	-	5,932	142,407
24	平 28. 7. 10	399,086	437,537	836,623	397,581	436,478	834,059	200,317	217,075	417,392	197,264	219,403	416,667	398,924	18,468	-	-	259,854	-	104,239	-	-	-	-	17,563	17,268
25	令 元. 7. 21	396,350	432,221	828,571	394,650	430,840	825,490	181,556	192,443	373,999	213,094	238,397	451,491	363,203	10,792	-	-	196,126	-	-	-	-	-	-	-	151,107

(注) 第21回以降は在外分を含む。

(2) 比例代表 (全国区)

回数	執行年月日	選挙人名簿登録者数		選挙当日有権者数		投票者数		棄権者数		有効投票数	無効投票数	無効投票率 (%)
		男	女	計	男	女	計	男	女			
1	昭 22. 4. 20	-	-	498,621	-	325,233	-	-	-	269,381	55,852	-
2	昭 25. 6. 4	244,041	278,448	522,489	241,507	275,650	206,346	219,554	219,554	389,661	36,226	8.51
3	昭 28. 4. 24	248,971	285,206	534,177	247,978	284,132	187,542	198,093	385,635	349,269	36,279	9.41
4	昭 31. 7. 8	261,462	297,563	559,025	260,673	296,581	192,089	202,531	394,620	346,913	47,602	12.07
5	昭 34. 6. 2	273,925	313,955	587,880	268,453	307,619	187,287	199,773	387,060	356,092	30,906	7.99
6	昭 37. 7. 1	269,218	314,397	583,615	264,365	309,820	202,608	232,027	434,635	393,728	40,792	9.39
7	昭 40. 7. 4	271,268	319,524	590,792	265,683	313,732	192,363	226,879	419,242	386,635	32,541	7.76
8	昭 43. 7. 7	281,520	330,564	612,084	278,276	327,108	209,997	249,417	459,414	429,089	30,256	6.59
9	昭 46. 6. 27	302,555	349,141	651,696	301,025	347,875	185,098	213,215	398,313	369,342	28,917	7.26
10	昭 49. 7. 7	317,496	360,083	677,579	315,887	358,829	229,350	264,011	493,361	461,198	32,127	6.51
11	昭 52. 7. 10	328,956	370,130	699,086	327,942	368,878	243,609	283,265	526,874	482,532	44,272	8.40
12	昭 55. 6. 22	337,800	379,215	717,015	336,112	378,055	260,482	301,980	562,462	502,515	59,840	10.64
(比例代表)												
13	昭 58. 6. 26	346,141	387,084	733,225	344,640	386,000	190,915	216,422	407,337	393,544	13,721	3.37
14	昭 61. 7. 6	352,332	394,134	746,466	350,658	393,276	264,749	307,988	572,737	511,116	61,514	10.74
15	平 元. 7. 23	360,883	403,606	764,489	358,942	402,321	242,681	276,026	518,707	493,387	25,260	4.87
16	平 4. 7. 26	370,049	412,920	782,969	367,741	411,189	196,547	222,446	418,993	391,591	27,379	6.53
17	平 7. 7. 23	381,884	424,488	806,372	379,582	422,838	177,625	197,757	375,382	351,386	23,964	6.38
18	平 10. 7. 12	389,259	431,690	820,949	387,415	430,356	210,914	234,810	445,724	424,014	21,685	4.87
19	平 13. 7. 29	397,147	438,972	836,119	394,274	436,652	211,107	237,393	448,500	426,272	22,147	4.94
20	平 16. 7. 11	397,266	439,579	836,845	395,634	438,309	219,488	240,706	460,194	442,279	17,889	3.89
21	平 19. 7. 29	400,124	441,306	841,430	396,793	438,880	234,853	256,835	491,688	473,388	18,294	3.72
22	平 22. 7. 11	395,677	437,373	833,050	393,776	435,922	227,746	251,110	478,856	464,773	14,070	2.94
23	平 25. 7. 21	394,902	435,203	830,105	393,050	433,880	207,873	222,824	430,697	416,813	13,872	3.22
24	平 28. 7. 10	399,086	437,537	836,623	397,581	436,478	200,330	217,072	417,402	402,683	14,708	3.52
25	令 元. 7. 21	396,350	432,221	828,571	394,650	430,840	181,543	192,437	373,980	362,200	11,769	3.15

(注) 第19回以降は在外分を含む。

2 立候補者（地方区・選挙区）

執行年月日	届出年月日	候補者氏名	本籍	住所	生年月日(年齢)	所属党派	職業	得票数
昭22. 4. 20	22. 3. 20	○ 三好太郎	香川県綾歌郡土器村1435	香川県綾歌郡昭和村大字畑田689	大 5. 1. 10(31)	国民協同党	文部教官 香川県青年師範学校勤務	116, 931
	3. 22	△ 加藤西	高松市幸町79	高松市栗林町866	明38. 4. 30(41)	日本自由党	香川地区機関船航海運組合理事	95, 171
	3. 26	大石川	木田郡中村大字朝倉1394の2	七番丁20	〃 31. 9. 28(48)	無所属	高松琴平電気鉄道株式会社取締役社長	60, 377
	3. 20	石田久	香川県綾歌郡昭和村大字畑田689	大川郡志度町21	〃 33. 3. 4(47)	日本社会党	工場主(石川乾薬工場)	33, 274
	3. 31	東正平	香川縣丸亀郡三木町田中宇朝倉1394の2	綾歌郡王越村大字乃生968	〃 31. 4. 1(49)	無所属	会社重役	辞退
	3. 31	藤井	香川縣丸亀郡三木町田中宇朝倉1394の2	仲多度郡四條村556	〃 10. 10. 5(69)	無所属	会社社長 香川県海外引揚同船聯合会長	辞退
昭25. 6. 4	25. 5. 4	○ 藤井	香川縣綾歌郡土器村1435	香川縣高松市楠上町777	明37. 2. 8(46)	日本社会党	著述業	204, 595
	5. 4	加藤	高松市幸町79	栗林町866	〃 38. 4. 30(45)	自由党	会社重役	195, 447
	5. 9	三好	木田郡中村大字朝倉1394の2	浜ノ町81	〃 38. 7. 17(44)	自由党	会社重役	辞退
昭28. 4. 24	28. 3. 24	○ 白川	香川縣綾歌郡昭和村大字畑田689	香川縣綾歌郡昭和村大字畑田674の13	大 5. 1. 10(37)	改進黨	農業	66, 543
	3. 24	星加	丸亀市杵原町376	東京都目黒区自由ヶ丘186	明31. 3. 25(54)	無所属	会社社長	142, 333
	3. 24	星加	愛媛県新居郡角野村大字角野口の137	香川縣仲多度郡多度津町中野町	〃 42. 7. 10(43)	日本社会党	国鉄職員	30, 503
	3. 25	岡田	香川縣高松市西ノハゼ町30	高松市南新町21	〃 32. 7. 10(53)	無所属	会社社長	54, 115
	3. 28	大井	三豊郡観音寺町元町甲2449	三豊郡観音寺町元町甲2449	〃 44. 2. 2(42)	日本教職員政治連盟	無職	69, 522
昭31. 7. 8	31. 6. 12	○ 井崎	香川縣木田郡三木町田中宇朝倉1394の2	香川縣高松市浜ノ町81	明38. 7. 17(50)	自由民主党	四国新聞取締役社長	211, 738
	6. 12	森	丸亀市土器町1435	楠上町56	〃 37. 2. 8(53)	日本社会党	無職	163, 103
昭32. 6. 28	32. 6. 2	肥後	鹿児島県日置郡山形町郡山14675番地	神奈川県逗子市松山1466番地	大15. 3. 25(31)	反米遊撃隊	反米遊撃隊長	1, 583
(補欠)	6. 2	森	香川縣丸亀市土器町1435	香川縣高松市楠上町567番地	明37. 2. 8(53)	日本社会党	団体役員	158, 563
	6. 4	○ 増原	高松市幸町45番地	〃 〃 幸町45番地	〃 36. 1. 13(54)	自由民主党	無職	162, 205
昭34. 6. 2	34. 5. 7	○ 津島	香川縣坂出市坂出町1434	香川縣高松市西内町7番地の22	明21. 1. 1(71)	自由民主党	団体役員	206, 805
	5. 7	前川	高松市藤塚町75番地	〃 〃 藤塚町75番地	〃 37. 6. 5(54)	日本社会党	商業	163, 682
昭37. 7. 1	37. 6. 7	石井	香川縣丸亀市今津町588番地	香川縣高松市中新町245番地	大14. 2. 4(37)	日本共産党	日本共産党香川県委員会副委員長	11, 654
	6. 7	前川	高松市片原町56番地	〃 〃 藤塚町75番地の20	明37. 6. 5(58)	日本社会党	商業	158, 759
	6. 7	○ 井	木田郡三木町田中宇朝倉1394番地の第2	〃 〃 磨屋町6番地の6	〃 38. 7. 17(57)	自由民主党	四国新聞社長 西日本放送会長	242, 921
昭40. 7. 4	40. 6. 10	○ 前川	香川縣高松市藤塚町3丁目75番地	香川縣高松市藤塚町3丁目5番21号	昭 5. 3. 10(35)	日本社会党	政党役員	183, 535
	6. 10	久石	〃 〃 一番町4番地7	〃 〃 福岡町2丁目10番14号	明39. 8. 5(58)	自由民主党	団体役員	174, 302
	6. 10	石井	丸亀市今津町588番地	〃 〃 中野町215番地の10	大14. 2. 4(40)	日本共産党	政党役員	18, 224
昭43. 7. 7	43. 6. 13	下川	香川縣高松市松福町1丁目9番地	香川縣高松市藤塚町3丁目11番1号	大11. 4. 3(46)	日本共産党	政党役員	20, 948
	6. 13	能古	香川縣香川町大字川東上1325番地	〃 〃 新田町甲156番地5	〃 11. 2. 19(46)	無所属	会社役員	2, 681
	6. 13	○ 井	丸亀市広島町青木1113番地	〃 〃 丸亀市田村町1365番地の5	昭 9. 2. 20(34)	日本社会党	政党役員	135, 249
	6. 13	井	木田郡三木町大字朝倉1394番地第2	〃 〃 高松市磨屋町6番地の6	明38. 7. 17(62)	自由民主党	会社社長	260, 202
	6. 13	森	岡山県小田郡矢掛町里山田582番地	〃 〃 丸亀市広島町江の浦2681番地	〃 21. 2. 3(60)	無所属	無職	2, 032
昭46. 6. 27	46. 6. 4	○ 前川	香川縣高松市藤塚町3丁目75番地	香川縣高松市藤塚町3丁目5番21号	昭 5. 3. 10(41)	日本社会党	参議院議員	190, 019
	6. 4	内田	〃 〃 勸使町1234番地の4	〃 〃 勸使町1215番地1	大11. 2. 20(49)	日本共産党	政党役員	16, 241
	6. 4	大庭	〃 〃 扇町1丁目107番地	〃 〃 高松町1127番地	明36. 12. 2(67)	自由民主党	会社顧問	167, 201

昭49. 1. 27 (補欠)	49. 1. 4	○	平谷	井上	たくし 之	香川県高松市三木町大字朝倉1394番地第2 " 高松市藤原町2丁目136番地 " 丸亀市今津町588番地 " 丸亀市今津町大浦員外13番地 愛媛県宇和島市大浦員外13番地	香川県高松市錦町2丁目2番8号 " 仏生山町甲648番地7 " 元山町1060番地1 東京都世田谷区喜多見4丁目3番地15号	昭 6. 11. 22 (42) " 3. 9. 8 (45) 大14. 2. 4 (48) 昭 5. 5. 23 (43)	自由民主党 日本社会党 日本共産党 反共全国遊説隊	会社社長 日本社会党香川県本部副 委員長 政党役員 政治団体長	209, 522 118, 490 62, 257 2, 368
昭49. 7. 7	49. 6. 14		谷上	井上	之 之	香川県高松市藤原町2丁目136番地 " 丸亀市今津町588番地	香川県高松市仏生山町甲648番地7 " 元山町1060番地1	昭 3. 9. 8 (45) 大14. 2. 4 (49) 昭 6. 11. 22 (42)	日本社会党 日本共産党 自由民主党	政党役員 政党役員 会社社長	156, 020 71, 744 234, 363
昭52. 7. 10	52. 6. 17	○	まなべ	川保	けんじ 直彦	香川県三豊郡仁尾町大字仁尾西776番地 " 高松市藤原町3丁目75番地 " 丸亀市塩屋町152番地の2	香川県高松市伏石町1583番地 " 藤原町3丁目5番21号 " 丸亀市田村町1720番地4	昭10. 7. 14 (41) " 5. 3. 10 (47) 大15. 7. 16 (50)	自由民主党 日本社会党 日本共産党	団体役員 政党役員 政党役員	257, 542 228, 999 17, 724
昭55. 6. 22	55. 5. 30		か	し	昭 武	香川県高松市木太町1056番地 " 伏石町261番地6 東京都品川区南品川5丁目1517番地	香川県高松市木太町1056番地 " 伏石町261番地6 " 天神町8番5号	昭25. 1. 1 (30) " 22. 4. 3 (33) " 8. 7. 21 (46)	日本共産党 無所属 無所属	政党役員 弁護士 主婦	27, 141 127, 510 73, 573 . 432
昭58. 6. 26	58. 6. 3		きおか	井	けん 守	香川県高松市屋島西町874番地 " 三豊郡仁尾町大字仁尾西776番地 新鶴県柏崎市四谷1丁目2087番地9	香川県高松市屋島西町874番地 " 伏石町1583番地 " 六条町1179番地19	昭27. 9. 19 (30) " 10. 7. 14 (47) " 24. 9. 7 (33)	日本社会党 自由民主党 日本共産党	政党役員 団体役員 政党役員	123, 529 236, 116 26, 837
昭61. 7. 6	61. 6. 18	○	井	か	たくし 守	香川県高松市三木町大字朝倉1394番地第2 " 高松市屋島西町874番地 " 新鶴県柏崎市四谷1丁目2087番地9	香川県高松市錦町2丁目2番8号 " 屋島西町675番地8 " 六条町1179番地19	昭 6. 11. 22 (55) " 27. 9. 19 (33) " 24. 9. 7 (36)	自由民主党 日本社会党 日本共産党	参議院議員 政党役員 政党役員	326, 446 155, 522 26, 511
平元. 7. 23	元. 7. 5		まなべ	か	けん 守	香川県三豊郡仁尾町大字仁尾西776番地 " 高松市屋島西町874番地 " 三豊郡豊中町大字笠田竹田675番地	香川県高松市番町3丁目6番15-701号 " 屋島西町675番地8 " 檀紙町2045番地1	昭10. 7. 14 (54) " 27. 9. 19 (36) " 23. 12. 15 (40)	自由民主党 日本社会党 日本共産党	団体役員 政党役員 政党役員	217, 170 257, 595 25, 605
平 4. 7. 26	4. 7. 8		山本	井	しげる たくし 守	香川県高松市三木町大字池戸3258番地 " 大字朝倉1394番地第2 " 高松市多肥上町1882番地30	香川県高松市三木町大字池戸3258番地 " 高松市錦町2丁目2番8号 " 多肥上町1882番地30	昭 7. 9. 5 (59) " 6. 11. 22 (60) " 29. 2. 2 (38)	日本共産党 自由民主党 日本社会党	政党役員 会社役員 翻訳業	20, 994 247, 574 130, 597
平 7. 7. 23	7. 7. 6	○	まなべ	か	けん 守	香川県三豊郡仁尾町大字仁尾西776番地 " 高松市屋島西町874番地 " 木田郡三木町大字池戸3258番地 兵庫県加古川市山手3丁目20番	香川県高松市番町3丁目6番15-701号 " 屋島西町675番地8 " 木田郡三木町大字池戸3258番地 " 高松市上天神町811番地6	昭10. 7. 14 (60) " 27. 9. 19 (42) " 7. 9. 5 (62) " 36. 9. 23 (33)	自由民主党 日本社会党 日本共産党 新進党	団体役員 環境政策次官 政党役員 医師	163, 817 105, 478 17, 395 76, 982
平10. 7. 12	10. 6. 25		前白	川	きよたか よし 繁	沖縄県中頭郡北中城村宇島袋1332番地の2 香川県仲多度郡満濃町大字羽間2619番地1 " 綾郡綾歌町岡田下652番地	香川県高松市天神前6番34号 " 仲多度郡満濃町大字羽間2619番地第1 " 高松市伏石町1358番地4 " 丸亀市城東町2丁目6番2号	昭27. 10. 1 (45) " 41. 4. 14 (32) " 22. 6. 11 (51) " 21. 12. 17 (51)	自由連合 日本共産党 社会民主党 自由民主党	医師 政党役員 政党役員 会社役員	24, 440 92, 205 115, 541 178, 987
平13. 7. 29	13. 7. 12	○	真由	川	けん み	香川県三豊郡仁尾町大字仁尾西776番地 東京都中央区京橋2丁目8番地7 香川県仲多度郡満濃町大字羽間2619番地1	香川県高松市番町3丁目6番15-701号 " 神奈川県横浜南区日枝町1丁目13番地の10 " 香川県仲多度郡満濃町大字羽間2619番地第1 " 大川郡津田町鶴羽2176番地	昭10. 7. 14 (66) " 43. 6. 1 (33) " 41. 4. 14 (35) " 18. 6. 12 (58)	自由民主党 自由連合 日本共産党 無所属	団体役員 秘書 政党役員 塾経営	263, 814 20, 648 60, 468 80, 183

執行年月日	届出年月日	候補者氏名	本籍	住所	生年月日(年齢)	所属党派	職業	得票数
平16. 7. 11	16. 6. 24	石近 岩 子 山内 としお うえまつ 恵美子	香川県	香川県丸亀市土器町東七丁目181番地 サーパス土器公園II 1001号 " 城東町二丁目6番2号 " 木田郡三木町大字池戸2902番地7	昭23. 1. 9(56) " 21. 12. 17(57) " 42. 11. 13(36)	日本共産党 自由民主党 民主党	無職 会社役員 会社社長	36, 534 204, 392 197, 370
平19. 7. 29	19. 7. 12	眞鍋 けんじ 石近 右 子 うえまつ 恵美子	香川県	香川県高松市中央町13番25-803号 " 丸亀市土器町東七丁目181番地 サーパス土器公園II 1001号 " 木田郡三木町大字池戸2902番地7	昭10. 7. 14(72) " 23. 1. 9(59) " 42. 11. 13(39)	自由民主党 日本共産党 民主党	自由民主党香川県参議院選挙区第一支部長 政党政員 会社社長	194, 804 27, 896 257, 548
平22. 7. 11	22. 6. 24	藤 田 ひとし おかうち 須美子 おさき 仁彦	香川県	香川県観音寺市大野原町大野原5539番地 " 高松市瀬戸内町1番26号 " 丸亀市中府町三丁目6番28号	昭35. 7. 1(50) " 27. 12. 22(57) " 32. 9. 8(52)	日本共産党 無所属 自由民主党	政党政員 無職 政党政員	34, 037 189, 639 236, 134
平25. 7. 21	25. 7. 4	三 智 望 中 西 えり うえまつ 恵美子 たなべ 健	東京都	香川県さぬき市末1338番地2 " 高松市国分寺町新居301番地1 " 木田郡三木町大字池戸2902番地7 " 高松市林町2069番地12	昭36. 11. 24(51) " 37. 11. 2(50) " 42. 11. 13(45) " 56. 6. 13(32)	自由民主党 幸福実現党 無所属 日本共産党	政党政員 宗教法人幸福の科学職員 参議院議員 日本共産党香川県委員会常任委員・県青年学生対策部長	233, 270 5, 932 142, 407 34, 602
平28. 7. 10	28. 6. 22	たなべ 健一 中 西 えり いそざき 賢俊 中 田 秀	岡山県	香川県高松市林町2069番地12 " 高松市国分寺町新居301番地1 ダイアパレス810 " 丸亀市中府町三丁目6番28号 " 高松市香川町浅野2955番地	昭56. 6. 13(35) " 37. 11. 2(53) " 32. 9. 8(58) " 25. 9. 16(65)	日本共産党 幸福実現党 自由民主党 無所属	日本共産党香川県委員会常任委員・県青年学生対策部長 団体職員 参議院議員 年日出会	104, 239 17, 563 259, 854 17, 268
令元. 7. 21	元. 7. 4	お だ 美和子 石近 右 子 うえまつ 恵美子 中 田 朝 明	香川県	香川県高松市屋島西町2323番地1 " さぬき市末1338番地2 兵庫県伊丹市南野2丁目8番13号	昭48. 4. 21(46) " 36. 11. 24(57) " 47. 8. 20(46)	無所属 自由民主党 NHKから国民を守る党	ソタエム代表 参議院議員 介護職	151, 107 196, 126 15, 970

(注) ○印は当選人(第1回選挙の△は任期3年の当選人)
第1回選挙(昭22. 4. 20執行)の所属党派・得票数は『参議院議員通常選挙の実績(第1回~第15回)』(自治省選挙部編)より

3 年齢別男女別投票率

(全 体)

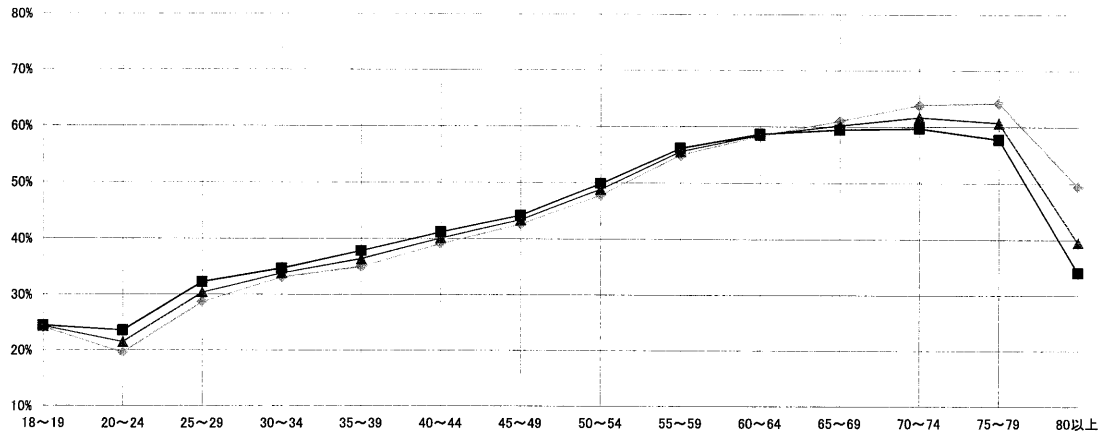

(市 部)

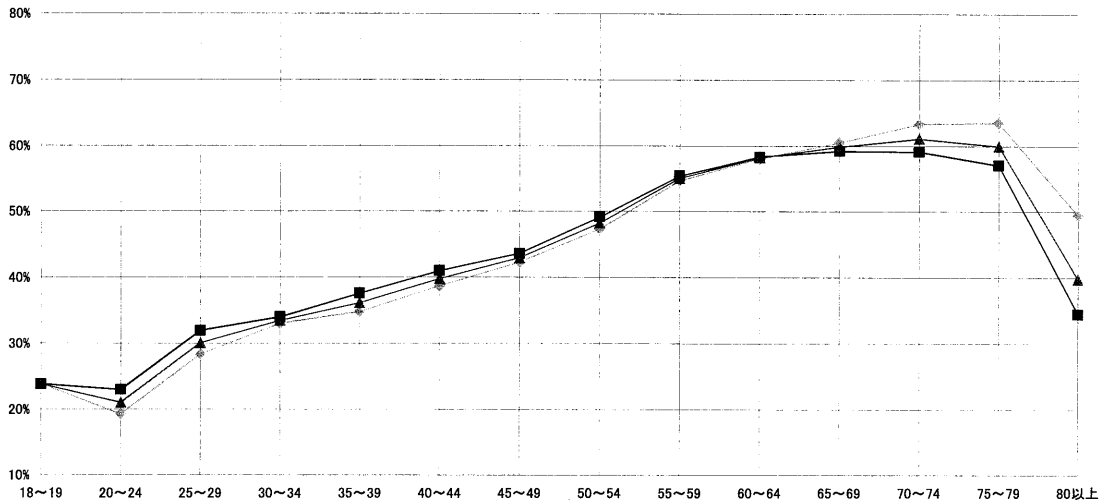

(郡 部)

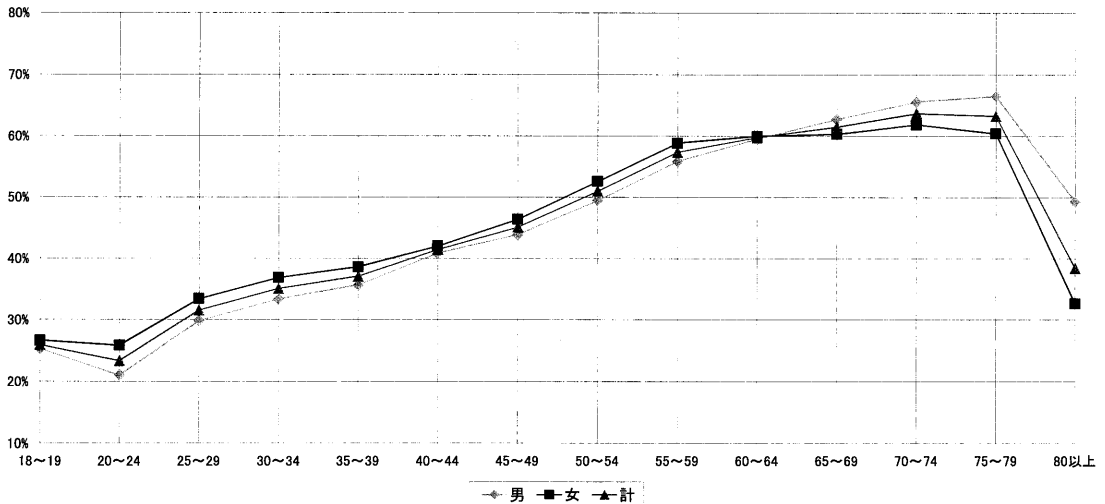

◆ 男 ■ 女 ▲ 計

	18~19	20~24	25~29	30~34	35~39	40~44	45~49	50~54	55~59	60~64	65~69	70~74	75~79	80以上	合計
男	24.15%	19.81%	28.66%	33.08%	34.96%	39.12%	42.58%	47.77%	54.95%	58.38%	61.02%	63.83%	64.19%	49.45%	46.85%
女	24.42%	23.57%	32.21%	34.63%	37.80%	41.18%	44.15%	49.85%	56.15%	58.69%	59.44%	59.70%	57.76%	34.04%	45.59%
計	24.28%	21.49%	30.35%	33.82%	36.34%	40.13%	43.35%	48.81%	55.56%	58.54%	60.21%	61.68%	60.68%	39.44%	46.19%
市部	18~19	20~24	25~29	30~34	35~39	40~44	45~49	50~54	55~59	60~64	65~69	70~74	75~79	80以上	合計
男	23.84%	19.25%	28.36%	33.00%	34.78%	38.64%	42.23%	47.31%	54.69%	58.03%	60.51%	63.31%	63.52%	49.49%	46.37%
女	23.81%	22.97%	31.90%	33.99%	37.57%	40.95%	43.56%	49.12%	55.42%	58.31%	59.16%	59.08%	57.03%	34.46%	45.21%
計	23.83%	21.02%	30.04%	33.47%	36.14%	39.77%	42.88%	48.21%	55.06%	58.17%	59.82%	61.10%	59.95%	39.76%	45.77%
郡部	18~19	20~24	25~29	30~34	35~39	40~44	45~49	50~54	55~59	60~64	65~69	70~74	75~79	80以上	合計
男	25.28%	20.99%	29.82%	33.37%	35.62%	40.86%	43.88%	49.43%	55.86%	59.54%	62.72%	65.58%	66.53%	49.30%	48.52%
女	26.60%	26.83%	33.40%	36.86%	38.59%	42.00%	46.35%	52.55%	58.83%	59.97%	60.30%	61.87%	60.41%	32.82%	46.90%
計	25.91%	23.33%	31.54%	35.08%	37.07%	41.42%	45.08%	50.98%	57.35%	59.76%	61.48%	63.69%	63.24%	38.43%	47.68%

注) 丸亀市、坂出市、普通寺市、観音寺市、さぬき市、三豊市、三木町、綾川町、琴平町、多度津町及びびまんのう町は全投票区を、高松市は平均的な5投票区を、それ以外の市町については平均的な2投票区を抽出して算出しているため、全体計の投票率は今回の参議院香川県選出議員選挙の投票率と異なる。

3 選 挙 分 会

(1) 選挙分会長及び選挙分会事務従事者に関する調

選 挙 分 会 長					選 挙 分 会 の 事 務 従 事 者			
都道府県の選挙管理委員会委員長	同左記の委員	書記長	その他	計	都道府県の選挙管理委員会書記長及び書記	都道府県の職員	その他	計
-	1	-	-	1	5	-	-	5

(2) 立会人に関する調

区分 市町別	期日前投票立会人		投票立会人		開票立会人		選挙分会立会人
	期日前投票所数	投票立会人数	投票所数	投票立会人数	開票所数	開票立会人数	選挙分会立会人数
県	-	-	-	-	-	-	3
市	23	250	288	713	8	42	-
町	11	133	151	378	9	40	-
計	34	383	439	1,091	17	82	3

(注) 立会人数は、実人数による。