

せんきよの記録

平成 31 年 4 月 7 日 執行

香川県議会議員選挙

平成 31 年 4 月 21 日 執行

統一市町選挙

香川県選挙管理委員会

は し が き

この記録は、第19回統一地方選挙として行われた平成31年4月7日執行の香川県議会議員選挙と同21日執行の市町選挙の結果を収録したものです。

本県においては、県議会議員選挙をはじめ、2市で市長選挙が、5市4町で市町議会議員選挙が執行されました。

今回の統一地方選挙は平成3年以來28年ぶりに4月の第1日曜日及び第3日曜日に執行されましたが、5月1日の皇位継承及び改元を控える中で行われた時代の節目となる選挙でもありました。

近年、全国的に各種選挙における投票率の低下傾向に歯止めがかからず、特に若年層の投票率の低下が指摘されており、今回の選挙においても投票率の低下が懸念されました。このため、県選挙管理委員会では、一般から公募した「伝えなきゃ！ 自分の思いを 投票で」をキャッチコピーとし、「ゆるキャラ」の「うどん脳」をアレンジした「せんきょ脳」を起用したポスター等の啓発資材や啓発動画を作製し、インターネット広告やSNSを活用し、若年層をターゲットとした情報発信を行うとともに、投票日当日まで広報車や広報船などによる広報に努めました。

結果として、県議会議員選挙では投票率が前回（平成27年）を10.24ポイント下回る過去最低の38.40%となり、市町選挙では、無投票となった高松市長選挙、同時選挙であった東かがわ市長選挙及び同市議会議員選挙並びに前回無投票であった直島町議会議員選挙を除き、軒並み前回の投票率を下回るという残念な結果となりました。また、県議会議員選挙では過去最多の9選挙区で無投票となり、無投票による当選人は19人と前回（27人）を下回ったものの、過去2番目の多さとなりました。

一方、管理執行面では、県議会議員選挙と市町選挙とが同時期に執行されたことや今回の統一地方選挙から県議会議員選挙・市議会議員選挙における選挙運動用ビラの頒布が認められたことなどから、各市町では投・開票事務の準備や管理事務等においてとりわけ御苦労が多かったことと存じますが、皆様のひとかたならぬ御協力を賜り、無事に選挙を終えることができました。

ここに、明るい選挙の推進、選挙の適正な管理執行、投・開票速報等に多大の御尽力をいただいた市町選挙管理委員会関係者及び報道機関、各種団体各位に対し、心からお礼を申し上げますとともに、今後一層の御協力をお願い申し上げます。

令和2年3月

香川県選挙管理委員会

委員長 白 井 敏 雅

目 次

香川県議会議員選挙執行日程表

香川県議会議員の選挙区と定数

香川県議会議員選挙

1	候補者	3
2	選挙人名簿登録者数	9
3	投票	
(1)	市町別選挙当日有権者数、投票者数及び投票率等に関する調	10
(2)	投票状況中間速報に関する調	12
(3)	不在者投票用紙等の請求及び交付に関する調	17
(4)	不在者投票管理者別不在者投票に関する調	19
(5)	期日前投票の事由に関する調	20
(6)	不在者投票の事由に関する調	21
(7)	不在者投票の受理・不受理に関する調	22
(8)	仮投票に関する調	23
(9)	点字投票に関する調	24
(10)	代理投票に関する調	25
(11)	有効投票に関する調	26
<参考>	期日前投票者・不在者投票者数の推移	26
(12)	無効投票に関する調	27
(13)	投票所開閉時刻の繰上げ、繰下げに関する調	29
(14)	投票所に使用した施設に関する調	30
(15)	期日前投票所に使用した施設に関する調	31
(16)	投票管理者及び投票所事務従事者に関する調	32
(17)	投票管理者及び投票所事務従事者に関する調（期日前投票所）	33
(18)	指定投票区等に関する調	34
(19)	投票立会人の交替制に関する調	35
(20)	投票立会人の交替制に関する調（期日前投票所）	36
4	開票	
(1)	開票状況速報に関する調	37
(2)	候補者別得票数に関する調	38
(3)	党派別得票数等に関する調	39
(4)	開票所に使用した施設に関する調	40
(5)	開票管理者及び開票所事務従事者に関する調	41
5	当選人等	42
6	選挙運動費用制限額	46
7	選挙公営	47
8	政治活動	52

選挙啓発	55
投開票速報実施要領	61
選挙公報	67

統一市町選挙

1 選挙執行団体	83
2 候補者	83
3 選挙人名簿登録者数	85
4 投票	86
5 開票、当選人等	89
6 事務日程表	99

付録 (過去の資料等)

1 県議選挙における選挙区と定数の変遷	109
2 県議選挙における党派別・新現元別候補者数	111
3 県議選挙（補欠選挙を含む。）における有権者数、投票率等	114
4 県議選挙における党派別・新現元別当選人数	116
5 県議選挙における無投票選挙区数等	119
6 県議選挙（補欠選挙を含む。）における女性候補者数等	120
7 統一市町（村）選挙における執行団体数、投票率等	121
8 県議選挙（補欠選挙を含む。）における候補者別得票数等	123
9 県議選挙における年齢別男女別投票率	135

[B2ポスター]

今春は
脳をうどんから選挙に変え
めさせ「せんきよ脳」。

うどんよりせんきよ。



統一地方選挙

4.7.日 4.21.日

香川県議会議員選挙

市長・市町議会議員選挙

投票時間 | 午前7時～午後8時まで (一部地域を除きます)

期日前投票 期間	香川県議会議員選挙	3月30日(土)～4月6日(土)
	市長・市議会議員選挙	4月15日(月)～4月20日(土)
	町議会議員選挙	4月17日(水)～4月20日(土)

せんきよ脳の
最新情報は…



香川県明るい選挙推進協議会・香川県選挙管理委員会



統一標語「伝えなきゃ! 自分の思いを投票で」

[中吊広告]

今春は
脳をうどんから選挙に変え
めざせ「せんきょ」。

うどんよりせんきょ。

統一地方選挙

4.7.日
4.21.日

香川県議会議員選挙
市長・市町議会議員選挙

投票時間 午前7時～午後8時まで(一部地域を除きます)

期日前投票 期	香川県議会議員選挙	3月30日(土)～4月6日(土)
	市長・市議会議員選挙	4月15日(月)～4月20日(土)
	町議会議員選挙	4月17日(水)～4月20日(土)

せんきょ脳の最新情報は…

香川県明い選挙推進協議会・香川県選挙管理委員会

統一標語「伝えなきゃ！自分の思いを投票で」

[ボディパネル]

今春は
脳をうどんから選挙に変え
めざせ「せんきょ」。

うどんよりせんきょ。

統一地方選挙

4.7.日
4.21.日

香川県議会議員選挙
市長・市町議会議員選挙

投票時間 午前7時～午後8時まで(一部地域を除きます)

期日前投票 期	香川県議会議員選挙	3月30日(土)～4月6日(土)
	市長・市議会議員選挙	4月15日(月)～4月20日(土)
	町議会議員選挙	4月17日(水)～4月20日(土)

せんきょ脳の最新情報は…

香川県明い選挙推進協議会・香川県選挙管理委員会

統一標語「伝えなきゃ！自分の思いを投票で」

[新聞広告]

統一地方選挙 **4.7日** 香川県議会議員選挙
4.21日 市長・市町議会議員選挙
統一標語「伝えなきゃ!自分の思いを投票で」
香川県明るい選挙推進協議会・香川県選挙管理委員会

[ポケットティッシュ]

統一地方選挙
4.7日 **4.21日**
香川県議会議員選挙 市長・市町議会議員選挙
統一標語「伝えなきゃ!自分の思いを投票で」
香川県明るい選挙推進協議会・香川県選挙管理委員会

[ジャンパー]

統一地方選挙
4.7日 **4.21日**
香川県議会議員選挙 市長・市町議会議員選挙
統一標語「伝えなきゃ!自分の思いを投票で」
香川県明るい選挙推進協議会・香川県選挙管理委員会

[明るい選挙推進協議会]



[立候補予定者説明会]



[不在者投票事務説明会]



[選挙管理事務研修会]



[投票用紙の印刷]



[投票用紙の発送]

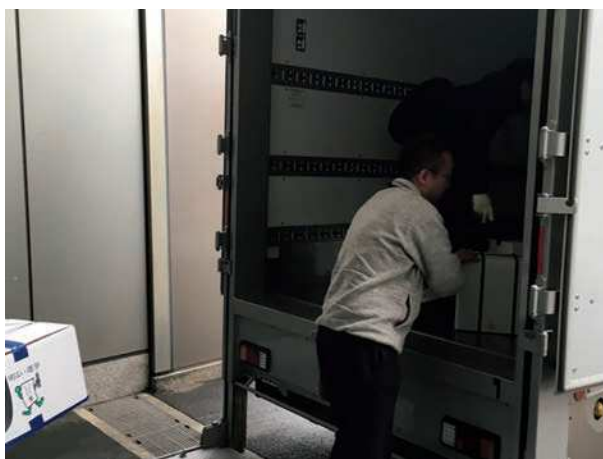

[候補者交付物の点検]



[選挙公報印刷]



[立候補届出]



[啓発資材の公開]



[立看板] (県庁舎)



[立看板] (瓦町駅前広場)



[横断幕] (善通寺市内)



[広報車出発式]



[広報船]



[啓発イベント] (イオンモール綾川)



[啓発イベント] (イオンモール綾川)



[啓発イベント] (瓦町駅コンコース)



[啓発イベント] (瓦町駅コンコース)



[開票速報体制]



[当選証書の付与]



平成31年4月7日執行

香川県議会議員選挙執行日程表

		凡 例	
(県 委 員 会)	県選挙管理委員会	(運 規)	香川県公職選挙運動公営等実施規程
(推 進 協 議 会)	明るい選挙推進協議会	(ポスター条例)	香川県議会議員の選挙におけるポスター掲示場の設置に関する条例
(市 町 委 員 会)	市町選挙管理委員会	(公 報 条 例)	香川県議会議員の選挙における選挙公報の発行に関する条例
(施 設 管 理 者)	個人演説会を開催することができる公営施設の施設管理者	(公 営 条 例)	香川県議会議員及び香川県知事の選挙における選挙運動の公費負担に関する条例
(法)	公職選挙法	(特 例 法)	地方公共団体の議会の議員及び長の任期満了による選挙等の期日等の臨時特例に関する法律
(令)	公職選挙法施行令		
(規 則)	公職選挙法施行規則		
(事 規)	公職選挙事務取扱規程		
		(特 例 令)	地方公共団体の議会の議員及び長の任期満了による選挙等の期日等の臨時特例に関する法律施行令
		(自 治 法)	地方自治法
		(自 治 令)	地方自治法施行令
		(地 教 法)	地方教育行政の組織及び運営に関する法律
		(地 教 令)	地方教育行政の組織及び運営に関する法律施行令
		(合 併 法)	市町村の合併の特例に関する法律
		(合 併 令)	市町村の合併の特例に関する法律施行令

月日	曜	選挙期日前後	県委員会・選挙長等の行う事務	執行者	関係法令	市町委員会等の行う事務	執行者	関係法令
			1 寄附等の禁止期間の周知	県委員会	法199の2、199の5特例法6	1 個人演説会場の指定及び県委員会への報告	市町委員会	法161
			2 直接請求のための署名収集の禁止期間の周知	〃	自治法第2編第5章自治令第2編第2章地教法8 地教令3 合併法4.5.61	2 ポスター掲示場の設置場所の告示及び県委員会への報告(予め)	〃	ポスター条例1 法144の2 運規11の2 法49 令50.59の4 令59の5の4
			3 ポスター掲示場の区画数の指示	県委員会	合併法4.5.61 運規11の3	3 不在者投票(郵便等による不在者投票を含む。)の投票用紙及び投票用封筒の請求受付	市町委員会 委員 長 施設管理者	法161 令119.121
			4 立候補予定者に対する説明会の開催	〃		4 個人演説会の施設の整備の程度その他使用に関する定め公表及び候補者が納付すべき費用の額の公表(市町委員会の承認)	市町委員会	法49 令53.59の4 令59の5の4
			5 個人演説会場の指定の告示	〃	法161	5 不在者投票(郵便等による不在者投票を含む。)の投票用紙及び投票用封筒の郵便等による発送開始	市町委員会	法49 令53.59の4 令59の5の4
3/28	木	(前)	1 選挙時登録日現在選挙人名簿登録者数の報告受領	県委員会	法22 令22 特例令1 通知	1 ポスター掲示場の設置完了期限	市町委員会	ポスター条例1 法144の2 運規11の3 令22
			2 立候補届出受付準備	選挙長 県委員会		2 選挙時登録日現在選挙人名簿登録者数を県委員会に報告	〃	
			1 選挙期日の告示	県委員会	特例法1.2	1 期日前投票所の告示及び告示した旨の投票管理者への通知	市町委員会	法39.41.48の2
			2 選挙長及び同職務代理者の選任告示	〃	法75 令80.81	2 期日前投票所の投票立会人を選任した場合の本人及び投票管理者への通知期限	〃	法38.48の2 令27 事規14
			3 投票用紙の様式の告示	〃	法45 規則5	3 投票管理者及び同職務代理者の選任告示(予め同意)	〃	法37.48の2 令24.25 事規12
			4 投票用紙、不在者投票用封筒、郵便等による不在者投票用封筒及び仮投票用封筒に押すべき印の告示	選挙長	規則5.8.10.10の5 10の5の4	4 開票管理者及び同職務代理者の選任告示(予め同意)	〃	法61 令67.68 事規24
			5 選挙立会人のくじを行うべき場所及び日時の告示(予め)	県委員会	法76.62 事規30.25 法77.78	5 投票所(共通投票所)及び期日前投票所の開閉時刻を繰り上げ、又は繰り下げる旨の告示及び投票管理者への通知(予め)(県委員会に届出(投票所及び共通投票所のみ))	〃	法40.41の2.48の2 事規16
			6 選挙会の場所及び日時の告示(予め)	〃	法77.78	6 不在者投票の投票用紙及び投票用封筒の交付場所の告示	〃	
			7 開票の事務を選挙会の事務に併せて行うかどうかの告示	〃	法79	7 開票立会人のくじを行うべき場所及び日時の告示(予め)	〃	法62 事規25
			8 選挙長の事務を取り扱う場所の告示	〃		8 氏名等掲示の掲載順序のくじを行うべき場所及び日時の告示	〃	法175 運規46
			9 香川県選挙管理委員会の事務を取り扱う場所の告示	〃		9 個人演説会の施設(公営施設使用)の使用予定表の受理(最新のものを常に確認のこと。)	〃	令118
			10 ポスター掲示場にポスターの掲示を開始することができる期日の告示	〃	法144の2	10 個人演説会(公営施設使用)開催申出受付開始(開催不能の場合通知)	〃	法163 令112.113.114 運規31 令115.124
			11 選挙公報掲載順序のくじを行うべき場所及び日時の告示(予め)	〃	公報条例4 運規41	12 個人演説会開催の可否に関する管理者の通知(その都度)	施設管理者	令116.117.120
			12 選挙運動に関する支出金額の制限額の告示	〃	法194.196 令127	13 投票所入場券の交付(告示以後できるだけ速やかに。)	市町委員会	令31
			13 実費弁償及び報酬の額を定める告示	〃	法197の2 令129	14 選挙事務所設置(異動)届出受付開始	〃	法130 令108 運規2の2
			14 選挙公営(経費)関係届出等の受付場所の告示	〃		15 開票立会人届出受付開始	〃	法62 令69
			15 立候補届出受付開始	選挙長	法86の4 令89	16 投票記載所の氏名等掲示の掲載順序のくじ執行	〃	法175
			16 立候補届出期限	〃	法86の4	17 期日前投票所及び市町委員会委員長が管理する不在者投票記載場所内に掲示する氏名等掲示用データの受信	〃	法175
			17 候補者交付物及び証明書類の交付	〃	法13章	18 立候補(異動)、届出却下、同辞退(法91Ⅱ、法103Ⅳ該当を含む。)又は死亡の通知を受けた場合の投票管理者及び開票管理者への通知	〃	令92 事規33
			18 選挙立会人届出受付開始	県委員会		19 候補者が死亡したことを知った場合は直ちに選挙長に通知	住所地市町長	令92
			19 選挙事務所設置(異動)届出受付開始	選挙長	法76.62 令82.69 事規30.25	20 候補者につき法第11条第3項の通知を受けた場合は直ちに選挙長に通知	住所地市町委員会	令92
			20 出納責任者選任(異動・職務代行)届出受付開始	県委員会	法130.131 令108 運規2の2	21 ポスター掲示場にポスター掲示開始	候 補 者	ポスター条例1 法144の2
			21 報酬を支給する選挙運動のために使用する者の届出受付開始	〃	法180.182.183 運規50の7			
			22 選挙公報掲載申請受付開始	〃	法197の2 令129			
			23 選挙公報掲載申請期限	〃	公報条例3 運規10章			
			24 選挙公報掲載文の掲載順序のくじ執行	〃	公報条例3			
			25 選挙運動用ピラ証紙交付開始	〃	公報条例4 運規41			
			26 選挙公営(経費)関係届出受付及び確認書交付開始	〃	法142 運規3章の2 公営条例3.4.7.8 運規11章の2			

月日	曜	選挙 期日 前後	県委員会・選挙長等の行う事務	執行者	関係法令	市町委員会等の行う事務	執行者	関係法令
3/29	金	示 日	27 政治団体確認申請受付開始（確認書等の交付） 28 政談演説会開催届出受付開始（証紙交付） 29 政治活動用ポスター証紙交付開始 30 政治活動用ビラの届出受付開始 31 機関紙（誌）の届出受付開始 32 候補者がポスターを掲示することができる区画番号（届出順）を候補者及び市町委員会に通知 33 期日前投票所及び不在者投票管理者のうち当該市町選挙管理委員会委員長の管理する投票を記載する場所における候補者の氏名等掲示用データを市町委員会に送信 34 立候補（異動）、届出却下、同辞退（法91Ⅱ、法103Ⅳ該当を含む。）、死亡の告示及び県委員会への報告並びに市町委員会、候補者の住所地の市町長及び市町委員会への通知 35 選挙に対する関心を高める運動展開	県委員会 〃 〃 〃 〃 〃 〃 〃 〃 選挙長 推進協議会 県委員会	法201の8 令129の4 運規13章 法201の8.201の11 令129の5 法201の8.201の11 運規57の2～57の4 法201の8.201の11 運規53の5 法201の15 運規58 法144の2 運規11の5 法86の4 令92 事規33 法6	22 選挙人名簿又は抄本の閲覧の中止 23 選挙に対する関心を高める運動展開	市町委員会 推進協議会	法28の2.28の3 法6
3/30	土	8	1 選挙公報印刷開始 2 候補者の被選挙権等について候補者の住所地の市町長及び市町委員会並びに本籍地の市区町村長に調査依頼	県委員会 選挙長	事規32	1 期日前投票所及び不在者投票管理者のうち当該市町委員会委員長の管理する投票を記載する場所内に候補者の氏名等の掲示開始 2 期日前投票所の投票管理者への選挙人名簿抄本の送付期限（期日前投票所を設ける期間の初日において当該期日前投票所を開く時刻までに） 3 不在者投票（郵便等による不在者投票を含む。）の投票用紙及び投票用封筒等の交付開始（郵便等による発送を除く。） 4 期日前投票所の投票立会人が2人に達しないとき、又は達しなくなったときの選任及び通知 5 期日前投票所の投票箱に何も入っていないことの確認（新たな投票箱を使用する場合はその都度） 6 期日前投票・不在者投票開始 7 期日前投票における投票録の作成（各日） 8 投票箱を閉鎖する場合の措置（かぎの封印）	市町委員会 〃 市町委員会 委員長 投票管理者 〃 〃 選挙人 投票管理者 〃	法175 令28.49の7 法49 令50～54.59の4 59の5の4 規則8の2～10.10の4 10の5.10の5の3 10の5の4 事規21 法38.48の2 事規14 令34.49の7 法48の2.49 令55～58 59の5.59の5の4.59の6 令49の9 令49の7.43
3/31	日	7	1 選挙公報印刷終了、市町委員会への配布	県委員会		1 個人演説会（公営施設使用）開始 2 選挙公報の受領	候補者 市町委員会	法161.163 令112～125
4/1	月	6				1 選挙公報を各世帯に配布開始	市町委員会	公報条例5 運規44
4/2	火	5				1 投票所（共通投票所）の告示期限、告示した旨の投票管理者への通知 2 開票の場所及び日時の告示（予め）	市町委員会 〃	法39.41.41の2 事規17 法63.64 事規26
4/3	水	4				1 郵便等による不在者投票における投票用紙及び投票用封筒の請求期限	市町委員会 委員長	法49 令59の4
4/4	木	3	1 補充立候補届出期限 2 選挙立会人届出期限（くじを行うこととなった場合は、その旨通知） 3 選挙立会人の届出のあった者が3人に達しないときの選任及び通知 4 選挙立会人が定まったときの本人への通知 5 選挙会事務従事者の選任期限	選挙長 〃 〃 〃 県委員会	法86の4 法76.62 令82 法76.62 事規30 事規30	1 開票立会人届出期限（くじを行うこととなった場合は、その旨通知） 2 開票立会人の届出のあった者が3人に達しないときの選任及び通知 3 投・開票事務従事者任命期限、事務の分担取扱手続の決定及び関係法令等の周知 4 投票立会人を選任した場合の本人及び投票管理者への通知期限 5 開票立会人が定まった場合の本人及び開票管理者への通知 6 特定国外派遣隊員の不在者投票における投票用紙及び投票用封筒請求期限	市町委員会 〃 〃 〃 〃 〃 委員長	法62 令69 法62 事規25 法38 令27 事規14 法62 令70の2 事規25 法49 令59の5の4

月日	曜	選挙期前後	県委員会・選挙長等の行う事務	執行者	関係法令	市町委員会等の行う事務	執行者	関係法令
4/5	金	2	1 選挙立会人のくじ執行（10人を超えるとき、同一政党3人以上のとき）	選挙長	法76	1 開票立会人のくじ執行（10人を超えるとき、同一政党3人以上のとき）、定まった場合の本人及び開票管理者への通知 2 補充立候補があった場合に投票記載所の氏名等掲示の掲載順序のくじ執行	市町委員会 "	法62 令70の2 事規25 法175
4/6	土	1	1 選挙期日現在選挙人名簿登録者数等の報告受領 2 選挙事務所設置状況調査 (選挙運動最終日)	県委員会 "	通知	1 投票所（共通投票所）の設備その他の準備 2 選挙期日現在選挙人名簿登録者数等を県委員会に報告 3 選挙事務所設置状況調査 4 期日前投票所の投票箱、投票録、選挙人名簿抄本を選管に送致 5 選挙公報の配布期限 (期日前投票・不在者投票最終日)	市町委員会 " 投票管理者 "	令32.33.48の3 規則6 通知 法55.48の2 法170 運規44 公報条例5
4/7	日	投票日	1 投票所を設けた場所の入口から300メートル内の区域に設けられた選挙事務所の閉鎖命令 2 投票状況結果速報の受理及び発表 3 投票点検結果速報の受理及び発表 4 候補者の被選挙権調査完了	県委員会 " 選挙長	法132.134 通知 通知 事規32	1 投票所（共通投票所）を設けた場所の入口から300メートル内の区域に設けられた選挙事務所の閉鎖命令 2 選挙人名簿又はその抄本の投票管理者への送付期限 また、指定投票区を指定した場合は、当該指定投票区に係る指定関係投票区の区域にかかる選挙人名簿又はその抄本の指定投票区の投票管理者への送付期限（いずれも投票所を開く時刻までに） 3 投票所内（共通投票所内）に候補者の氏名等を掲示 4 投票立会人が2人に達しないとき、又は達しなくなったときの選任及び通知 5 投票箱に何も入っていないことの確認 6 投票開始 7 不在者投票、不在者投票証明書及び同調書を投票管理者（投票をした選挙人が属する投票区が指定関係投票区であるときは、指定投票区の投票管理者）に送致完了 8 投票録を作成し、投票箱その他関係書類とともに開票管理者に送致 9 投票状況を県委員会に速報 10 期日前投票所の投票箱等を開票管理者に送致 11 開票所の設備その他の準備 12 開票立会人が3人に達しないとき、又は達しなくなったときの選任及び通知 13 開票開始 14 投票点検結果を市町委員会に速報 15 投票点検結果を県委員会に速報 16 開票録を作成し、投票点検結果を選管長に報告 17 選挙人名簿又はその抄本、投票、投票録、開票録その他の資料を市町委員会に送付	市町委員会 " 投票管理者 " 市町委員会 委員長 投票管理者 投票立会人 市町委員会 " 開票管理者 " 市町委員会 開票管理者 "	法41の2.132.134 令28 法41の2.175 運規11章 法38 事規14 令34 法40 令60.61 法54.55 通知 法48の2.55 令49の10 法63 法62 事規25 法65.66 通知 法66.70 令74 事規27 令75.76
4/8	月	(後)1	1 投票点検結果報告検収 2 選挙会の準備（開票の事務を併せて行う場合を除く。）	選挙長 "	法66 令74 事規27 法77	1 投票点検結果報告	開票管理者	法66 令74 事規27
4/9	火	2	1 選挙立会人が3人に達しないとき、又は達しなくなったときの選任及び通知 2 選挙会の開催及び選挙録の作成（開票の事務を併せて行う場合を除く。） 3 選挙録及び選挙会に関する書類を県委員会に送付 4 当選人の住所、氏名等を県委員会に報告 5 県選挙管理委員会の開催 6 当選人に当選の旨を告知し、当選人の住所及び氏名を告示 7 当選証書の付与 8 知事に当選証書付与の報告	選挙長 " " 県委員会 " " "	法76.62 事規30 法80.83 令85 法101の3 法101の3 法105 法108			
4/13	土	6				1 選挙人名簿又は抄本の閲覧開始（4月21日選挙執行市町委員会（は注意）	市町委員会	法28の2.28の3
4/22	月	15	1 選挙運動に関する収支報告書の提出期限	出納責任者	法189			
4/24	水	17	1 供託物返還手続開始	選挙長	令93			

香川県議会議員の選挙区と定数

選挙区名	議員定数	区域
高松市選挙区	15	高松市の区域及び香川郡直島町の区域
丸亀市選挙区	4	丸亀市の区域
坂出市選挙区	3	坂出市の区域及び綾歌郡宇多津町の区域
善通寺市選挙区	2	善通寺市の区域
観音寺市選挙区	3	観音寺市の区域
さぬき市選挙区	2	さぬき市の区域
東かがわ市選挙区	2	東かがわ市の区域
三豊市選挙区	3	三豊市の区域
小豆郡選挙区	2	小豆郡の区域
木田郡選挙区	1	木田郡の区域
綾歌郡選挙区	1	綾歌郡綾川町の区域
仲多度郡第一選挙区	2	仲多度郡琴平町及びまんのう町の区域
仲多度郡第二選挙区	1	仲多度郡多度津町の区域



香川県議会議員選挙

1 候 補 者

(1) 候補者一覧表 (定数41名、候補者46名)

届出 受理 番号	届 出 年月日	届出 の別	ふ り が な 候 補 者 氏 名	本 籍	住 所	生 年 月 日	年 齢	党 派	職 業	新現元 の 別
----------------	------------	----------	----------------------	-----	-----	---------	--------	-----	-----	------------

高松市選挙区 (定数15名、候補者17名)

1	平成31年 3月29日	本人 届出	^{あきやま} 秋山 ときさだ (秋山 時貞)	徳島県	香川県高松市室新町1054番 地5	昭和61年5月18日	32	日本共産党	政党職員	新
2	平成31年 3月29日	本人 届出	^{よし たか} ひろせ 良隆 (広瀬 良隆)	香川県	香川県高松市高松町41 番地4	昭和28年5月12日	65	公明党	政党役員	現
3	平成31年 3月29日	本人 届出	^{まつもと} 松本 きみつぐ (松本公継)	香川県	香川県高松市一宮町438 番地3	昭和48年6月21日	45	自由民主党	県議会議員	現
4	平成31年 3月29日	本人 届出	^{やま もと} 山本 さとし (山本 悟史)	香川県	香川県高松市木太町 2735番地3	昭和43年11月29日	50	国民民主党	香川県議会議員	現
5	平成31年 3月29日	本人 届出	^{しょう じ} か し 昭二 (樫 昭二)	香川県	香川県高松市木太町 1056番地	昭和25年1月1日	69	日本共産党	県議会議員	現
6	平成31年 3月29日	本人 届出	^{たけ もと とし のぶ} 竹本 敏信	香川県	香川県高松市国分寺町 新名822番地	昭和23年1月2日	71	立憲民主党	農業	現
7	平成31年 3月29日	本人 届出	^{もり やす} かまだ 守恭 (鎌田 守恭)	香川県	香川県高松市栗林町2丁 目17番2号	昭和23年6月27日	70	自由民主党	鎌長製衡株式会社 代表取締役会長	現
8	平成31年 3月29日	本人 届出	^{ひら き} 平木 すすむ (平木 享)	香川県	香川県高松市仏生山町 甲433番地3	昭和23年2月21日	71	自由民主党	香川県議会議員	現
9	平成31年 3月29日	本人 届出	^{ふく お} あやだ 福雄 (綾田 福雄)	香川県	香川県高松市香南町岡 370番地5	昭和21年9月27日	72	自由民主党	団体役員	現
10	平成31年 3月29日	本人 届出	^{みの} 三野 やすひろ (三野 康祐)	香川県	香川県高松市中野町34 番6号	昭和31年8月13日	62	無所属	団体役員	現
11	平成31年 3月29日	本人 届出	^{てら しま} 寺島 まさお (寺嶋 昌夫)	香川県	香川県高松市春日町431 番地4	昭和35年7月17日	58	自由民主党	香川県議会議員	現
12	平成31年 3月29日	本人 届出	^{みやもと} 宮本 よしさだ (宮本 欣貞)	香川県	香川県高松市西植田町 2961番地1	昭和30年4月27日	63	自由民主党	政党役員	現
13	平成31年 3月29日	本人 届出	^{おお やま いち ろう} 大山 一郎	香川県	香川県高松市香西本町 152番地5	昭和34年11月1日	59	自由民主党	政党役員	現
14	平成31年 3月29日	本人 届出	^{おかの} 岡野 しゆりこ (齊藤 朱里子)	東京都	香川県高松市花ノ宮町3 丁目4番28号	昭和48年6月16日	45	無所属	香川県議会議員	現
15	平成31年 3月29日	本人 届出	^{たか き えい いち} 高木 英一	香川県	香川県高松市牟礼町原 1998番地1	昭和24年9月9日	69	自由民主党	香川県議会議員	現
16	平成31年 3月29日	本人 届出	^{のぶ ゆき} つづき 信行 (都築 信行)	香川県	香川県高松市太田下町 1667番地4	昭和40年8月15日	53	公明党	政党役員	現
17	平成31年 3月29日	本人 届出	^{き おか ひろ み} 喜岡 廣美	香川県	香川県高松市三谷町465 番地	昭和25年5月24日	68	無所属	農業	新

届出 受理 番号	届出 年月日	届出 の別	ふりがな 候補者氏名	本籍	住所	生年月日	年 齢	党派	職業	新現元 の別
----------------	-----------	----------	---------------	----	----	------	--------	----	----	-----------

丸亀市選挙区（定数4名、候補者5名）

1	平成31年 3月29日	本人 届出	まいだ ^{はる ひこ} 晴彦 (米田晴彦)	香川県	香川県丸亀市中府町5丁目5番1号	昭和33年9月8日	60	社会民主党	社会民主党香川県 連合副代表	現
2	平成31年 3月29日	本人 届出	かがわ ^{よし ふみ} 香川 芳文	香川県	香川県丸亀市飯山町上 法軍寺395番地	昭和24年5月31日	69	自由民主党	有限会社大和地所 代表取締役	現
3	平成31年 3月29日	本人 届出	ささい ^{たかし} 孝志 (笹井孝志)	香川県	香川県丸亀市土器町西8 丁目476番地2	昭和28年5月7日	65	日本共産党	無職	新
4	平成31年 3月29日	本人 届出	やまだ ^{まさ よし} 山田 正芳	香川県	香川県丸亀市土器町東5 丁目378番地	昭和38年6月16日	55	自由民主党	香川県議会議員	現
5	平成31年 3月29日	本人 届出	やまもと 山本 なおき (山本直樹)	香川県	香川県丸亀市新浜町2丁目13番16号	昭和22年6月16日	71	自由民主党	林田物流株式会社 顧問	現

坂出市選挙区（定数3名、候補者3名）

1	平成31年 3月29日	本人 届出	ありふく ^{てつじ} 哲二 (有福哲二)	香川県	香川県坂出市林田町 3534番地8	昭和42年3月5日	52	自由民主党	香川県議会議員	現
2	平成31年 3月29日	本人 届出	にしかわ 西川 しょうご (西川昭吾)	香川県	香川県坂出市川津町 2360番地24	昭和34年1月11日	60	自由民主党	香川県議会議員	現
3	平成31年 3月29日	本人 届出	おざき ^{みちひろ} 道広 (尾崎道広)	香川県	香川県坂出市富士見町1 丁目6番27号	昭和20年11月20日	73	自由民主党	香川県議会議員	現

善通寺市選挙区（定数2名、候補者2名）

1	平成31年 3月29日	本人 届出	つじむら 辻村 おさむ (辻村修)	香川県	香川県善通寺市上吉田 町511番地	昭和36年8月7日	57	自由民主党	香川県議会議員	現
2	平成31年 3月29日	本人 届出	たかた 高田 よしのり (高田良徳)	香川県	香川県善通寺市木徳町 854番地2	昭和35年4月17日	58	社会民主党	政党役員	現

観音寺市選挙区（定数3名、候補者3名）

1	平成31年 3月29日	本人 届出	さえき ^{あきひろ} 明浩 (佐伯明浩)	香川県	香川県観音寺市大野原 町井関389番地	昭和35年7月29日	58	自由民主党	農業	現
2	平成31年 3月29日	本人 届出	いしかわ 石川 ゆたか (石川豊)	香川県	香川県観音寺市吉岡町 146番地	昭和16年6月20日	77	自由民主党	団体役員	現
3	平成31年 3月29日	本人 届出	たかしろ ^{むねゆき} 高城 宗幸	香川県	香川県観音寺市坂本町5 丁目19番5号	昭和27年4月6日	67	自由民主党	司法書士	現

届出 受理 番号	届出 年月日	届出 の別	ふりがな 候補者氏名	本籍	住所	生年月日	年 齢	党派	職業	新現元 の別
----------------	-----------	----------	---------------	----	----	------	--------	----	----	-----------

さぬき市選挙区（定数2名、候補者3名）

1	平成31年 3月29日	本人 届出	そごう 十河 直 ただし	香川県	香川県さぬき市造田野 間田647番地1	昭和16年11月7日	77	自由民主党	香川県議会議員	現
2	平成31年 3月29日	本人 届出	きむら 木村 あつし (木村篤史)	香川県	香川県さぬき市長尾名 342番地3	昭和47年10月23日	46	国民民主党	香川県議会議員	現
3	平成31年 3月29日	本人 届出	ひろあき あべ 洋朗 (安部洋朗)	香川県	香川県さぬき市志度1078番 地1	昭和43年6月15日	50	自由民主党	無職	新

東かがわ市選挙区（定数2名、候補者2名）

1	平成31年 3月29日	本人 届出	はなざき 花崎 みつひろ (花崎光弘)	香川県	香川県東かがわ市湊 1237番地	昭和29年12月18日	64	自由民主党	農業	現
2	平成31年 3月29日	本人 届出	しんいちろう かがみはら 慎一郎 (鏡原慎一郎)	香川県	香川県東かがわ市引田 357番地18	昭和60年9月2日	33	無所属	無職	新

三豊市選挙区（定数3名、候補者3名）

1	平成31年 3月29日	本人 届出	しらかわ 白川 かずゆき (白川和幸)	香川県	香川県三豊市高瀬町下 勝間1574番地1	昭和42年11月20日	51	自由民主党	有限会社白川冷蔵 代表取締役	現
2	平成31年 3月29日	本人 届出	さいとう 斉藤 かつのり (齋藤勝範)	香川県	香川県三豊市三野町大 見甲6636番地2	昭和32年1月16日	62	自由民主党	農業	現
3	平成31年 3月29日	本人 届出	もり 森 ひろゆき (森裕行)	香川県	香川県三豊市豊中町比 地大2848番地1	昭和32年1月2日	62	社会民主党	団体役員	現

小豆郡選挙区（定数2名、候補者2名）

1	平成31年 3月29日	本人 届出	たにひさ 谷久 こういち (谷久浩一)	香川県	香川県小豆郡土庄町上 庄1367番地1	昭和43年1月20日	51	自由民主党	(株)小豆島互助セン ター代表取締役社長	現
2	平成31年 3月29日	本人 届出	くろしま 黒島 あきら (黒島啓)	香川県	香川県小豆郡小豆島町 苗羽甲1440番地1	昭和17年1月1日	77	自由民主党	会社役員	現

届出 受理 番号	届出 年月日	届出 の別	ふりがな 候補者氏名	本籍	住 所	生年月日	年 齢	党 派	職 業	新現元 の 別
----------------	-----------	----------	---------------	----	-----	------	--------	-----	-----	------------

木田郡選挙区（定数1名、候補者1名）

1	平成31年 3月29日	本人 届出	^{まつばら} 松原 てつや (松原 哲也)	香川県	香川県木田郡三木町大字井上2132番地1	昭和52年9月29日	41	自由民主党	株式会社マツコン 代表取締役	現
---	----------------	----------	--------------------------------------	-----	----------------------	------------	----	-------	-------------------	---

綾歌郡選挙区（定数1名、候補者2名）

1	平成31年 3月29日	本人 届出	^{まつおか} 松岡 りか (松岡 里佳)	香川県	香川県綾歌郡綾川町陶5999番地	昭和55年6月12日	38	無所属	ピアノ講師	新
1	平成31年 3月29日	本人 届出	^{みずもと} 水本 勝規 (水本 勝規)	香川県	香川県綾歌郡綾川町北1420番地	昭和24年10月6日	69	自由民主党	農業	現

仲多度郡第一選挙区（定数2名、候補者2名）

1	平成31年 3月29日	本人 届出	^{ごしょお} 五所の尾 恭一 (五所野尾 恭一)	香川県	香川県仲多度郡まんのう町四條456番地3	昭和21年1月1日	73	自由民主党	更生保護法人讃岐 修斉会役員	現
2	平成31年 3月29日	本人 届出	^{うじけ} 氏家 たかし (氏家 孝志)	香川県	香川県仲多度郡琴平町下榎梨1237番地1	昭和40年1月11日	54	自由民主党	政党役員	現

仲多度郡第二選挙区（定数1名、候補者1名）

1	平成31年 3月29日	本人 届出	^{にっ た} 新田 耕造 (新田 耕造)	香川県	香川県仲多度郡多度津町北鴨1丁目10番4-1号	昭和25年3月15日	69	自由民主党	社会保険労務士	現
---	----------------	----------	-------------------------------------	-----	-------------------------	------------	----	-------	---------	---

(注) 「候補者氏名」欄の()内は、通称を使用した場合の本名

(2) 立候補の届出に関する調

立候補届出期間中に届出をした候補者の数 (A)			左記の期間中に死亡し、辞退し、又は却下された者の数 (B)			立候補届出締切日現在における候補者の数 (A) - (B) (C)	立候補届出締切日経過後に死亡し、辞退し、又は却下された者の数 (D)			補充立候補届出期間中に届出をした候補者の数			差引合計 (C) - (D) + (E) (F)
自ら届出をした候補者の数	推薦届出による候補者の数	計	死亡者	辞退者	却下された者		死亡者	辞退者	却下された者	自ら届出をした候補者の数	推薦届出による候補者の数	計	
46	-	46	-	-	-	46	-	-	-	-	-	-	46

(3) 党派別・新現元別候補者数に関する調

(その1)

選挙区名	党 派								合計	新	現	元
	公明党	国民民主党	社会民主党	自由民主党	日本共産党	立憲民主党	諸派	無所属				
高松市	2	1	-	8	2	1	-	3	17	2	15	-
丸亀市	-	-	1	3	1	-	-	-	5	1	4	-
坂出市	-	-	-	3	-	-	-	-	3	-	3	-
善通寺市	-	-	1	1	-	-	-	-	2	-	2	-
観音寺市	-	-	-	3	-	-	-	-	3	-	3	-
さぬき市	-	1	-	2	-	-	-	-	3	1	2	-
東かがわ市	-	-	-	1	-	-	-	1	2	1	1	-
三豊市	-	-	1	2	-	-	-	-	3	-	3	-
小豆郡	-	-	-	2	-	-	-	-	2	-	2	-
木田郡	-	-	-	1	-	-	-	-	1	-	1	-
綾歌郡	-	-	-	1	-	-	-	1	2	1	1	-
仲多度郡第一	-	-	-	2	-	-	-	-	2	-	2	-
仲多度郡第二	-	-	-	1	-	-	-	-	1	-	1	-
計	2	2	3	30	3	1	-	5	46	6	40	-

(注) 政党は50音順とした。

(その2)

区分	公明党	国民民主党	社会民主党	自由民主党	日本共産党	立憲民主党	諸派	無所属	合計
新	-	-	-	1	2	-	-	3	6
現	2	2	3	29	1	1	-	2	40
元	-	-	-	-	-	-	-	-	-
計	2	2	3	30	3	1	-	5	46

(注) 政党は50音順とした。

(4) 職業別候補者数に関する調

教育家	宗教家	商業	鉱工業	農林業	水産業	弁護士 (弁理士を含む。)	会計士 (税理士を含む。)	医師 (歯科医を含む。)	薬剤師	著述業	出版業	記者	会社員 (役員を含む。)	政党役員	団体役員	その他の職業	無職	合計
-	-	-	-	6	-	-	-	-	-	-	-	-	7	7	5	18	3	46

(5) 年齢別候補者数に関する調

25歳以上 30歳未満	30歳以上 35歳未満	35歳以上 40歳未満	40歳以上 45歳未満	45歳以上 50歳未満	50歳以上 55歳未満	55歳以上 60歳未満	60歳以上 65歳未満	65歳以上 70歳未満	70歳以上	合計
-	2	1	1	3	7	6	7	9	10	46
		最高年齢	77歳	最低年齢	32歳	平均年齢	61歳			

2 選挙人名簿登録者数

市町別	区分	H31. 3. 28現在選挙人名簿登録者数 (A)			左に係る補正登録者数 (B)			抹消者数 (C)			選挙期日現在選挙人名簿登録者数 (A) + (B) - (C)			選挙当日有権者数		
		男	女	計	男	女	計	男	女	計	男	女	計	男	女	計
高松市		169,068	185,579	354,647	1	1	2	307	268	575	168,762	185,312	354,074	165,757	183,072	348,829
直島町		1,396	1,309	2,705	-	-	-	1	-	1	1,395	1,309	2,704	1,364	1,280	2,644
高松市計		170,464	186,888	357,352	1	1	2	308	268	576	170,157	186,621	356,778	167,121	184,352	351,473
丸亀市 (丸亀市)		44,561	47,974	92,535	-	-	-	51	53	104	44,510	47,921	92,431	43,745	47,293	91,038
坂出市		21,317	23,651	44,968												
宇多津町		7,122	7,522	14,644												
坂出市計		28,439	31,173	59,612												
普通寺市選挙区計 (普通寺市)		13,477	13,686	27,163												
観音寺市計 (観音寺市)		24,314	26,635	50,949												
さぬき市計 (さぬき市)		20,089	22,052	42,141	-	-	-	11	21	32	20,078	22,031	42,109	19,789	21,832	41,621
東かがわ市計 (東かがわ市)		12,848	14,324	27,172												
三豊市計 (三豊市)		26,595	29,101	55,696												
土庄町		5,706	6,583	12,289												
小豆島町		6,139	6,833	12,972												
小豆郡計		11,845	13,416	25,261												
木田郡計 (三木町)		11,368	12,362	23,730												
綾歌郡計 (綾川町)		9,887	10,613	20,500	-	-	-	59	70	129	9,828	10,543	20,371	9,823	10,543	20,366
琴平町		3,669	4,257	7,926												
まんのう町		7,535	8,231	15,766												
仲多度郡第一選挙区計		11,204	12,488	23,692												
仲多度郡第二選挙区計 (多度津町)		9,213	9,915	19,128												
市計		332,269	363,002	695,271	1	1	2	369	342	711	233,350	255,264	488,614	229,291	252,197	481,488
町計		62,035	67,625	129,660	-	-	-	60	70	130	11,223	11,852	23,075	11,187	11,823	23,010
県計		394,304	430,627	824,931	1	1	2	429	412	841	244,573	267,116	511,689	240,478	264,020	504,498

(注) 無投票となった選挙区(坂出市、普通寺市、観音寺市、東かがわ市、三豊市、小豆郡、木田郡、仲多度郡第一、仲多度郡第二)については、(A)のみを表記している。

3 投 票

(1) 市町別選挙当日有権者数、投票者数及び投票率等に関する調

区分 市町別	① 全体													H27.4.12 (県議) 投票率 (%)
	選挙当日有権者数			投票者数			棄権者数			投票率(%)				
	男	女	計	男	女	計	男	女	計	男	女	計		
高松市	165,757	183,072	348,829	62,064	68,533	130,597	103,693	114,539	218,232	37.44	37.43	37.44		
直島町	1,364	1,280	2,644	666	692	1,358	698	588	1,286	48.83	54.06	51.36		
高松市選挙区計	167,121	184,352	315,473	62,730	69,225	131,955	104,391	115,127	219,518	37.54	37.55	37.54		
丸亀市 (丸亀市)	43,745	47,293	91,038	15,044	16,517	31,561	28,701	30,776	59,477	34.39	34.92	34.67	46.69	
坂出市													49.70	
宇多津町													38.78	
坂出市選挙区計													47.19	
善通寺市 (善通寺市)														
観音寺市 (観音寺市)														
さぬき市 (さぬき市)	19,789	21,832	41,621	9,295	10,225	19,520	10,494	11,607	22,101	46.97	46.83	46.90	47.90	
東かがわ市 (東かがわ市)													59.03	
三豊市 (三豊市)														
土庄町														
小豆島町														
小豆郡選挙区計														
木田郡 (三木町)													54.73	
綾歌郡 (綾川町)	9,823	10,543	20,366	5,148	5,527	10,675	4,675	5,016	9,691	52.41	52.42	52.42		
琴平町													45.71	
まんのう町													42.35	
仲多度郡第一選挙区計													43.47	
仲多度郡第二 選挙区計 (多度津町)														
市計	229,291	252,197	481,488	86,403	95,275	181,678	142,888	156,922	299,810	37.68	37.78	37.73	49.21	
町計	11,187	11,823	23,010	5,814	6,219	12,033	5,373	5,604	10,977	51.97	52.60	52.29	46.72	
県計	240,478	264,020	504,498	92,217	101,494	193,711	148,261	162,526	310,787	38.35	38.44	38.40	48.64	

区分 市町別	② ①のうち18歳、19歳													
	選挙当日有権者数			投票者数			棄権者数			投票率(%)			(再掲) 全体投票率 (%)	
	18歳	19歳	計	18歳	19歳	計	18歳	19歳	計	18歳	19歳	計		
高松市	3,905	4,097	8,002	894	650	1,544	3,011	3,447	6,458	22.89	15.87	19.30	37.44	
直島町	19	33	52	6	10	16	13	23	36	31.58	30.30	30.77	51.36	
高松市選挙区計	3,924	4,130	8,054	900	660	1,560	3,024	3,470	6,494	22.94	15.98	19.37	37.54	
丸亀市選挙区計 (丸亀市)	1,112	1,083	2,195	201	134	335	911	949	1,860	18.08	12.37	15.26	34.67	
坂出市														
宇多津町														
坂出市選挙区計														
善通寺市選挙区計 (善通寺市)														
観音寺市選挙区計 (観音寺市)														
さぬき市選挙区計 (さぬき市)	468	436	904	130	89	219	338	347	685	27.78	20.41	24.23	46.90	
東かがわ市選挙区計 (東かがわ市)														
三豊市選挙区計 (三豊市)														
土庄町														
小豆島町														
小豆郡選挙区計														
木田郡選挙区計 (三木町)														
綾歌郡選挙区計 (綾川町)	227	192	419	79	62	141	148	130	278	34.80	32.29	33.65	52.42	
琴平町														
まんのう町														
仲多度郡第一選挙区計														
仲多度郡第二選挙区計 (多度津町)														
市計	5,485	5,616	11,101	1,225	873	2,098	4,260	4,743	9,003	22.33	15.54	18.90	37.73	
町計	246	225	471	85	72	157	161	153	314	34.55	32.00	33.33	52.29	
県計	5,731	5,841	11,572	1,310	945	2,255	4,421	4,896	9,317	22.86	16.18	19.49	38.40	

(2) 投票状況中間速報に関する調

区分 市町別	選挙当日有権者数			9 時						10 時					
				投票者数			投票率(%)			投票者数			投票率(%)		
	男	女	計	男	女	計	男	女	計	男	女	計	男	女	計
高松市	19,946	22,359	42,305	650	444	1,094	3.26	1.99	2.59	1,231	968	2,199	6.17	4.33	5.20
丸亀市	1,827	1,906	3,733	76	62	138	4.16	3.25	3.70	131	143	274	7.17	7.50	7.34
さぬき市	1,392	1,487	2,879	64	45	109	4.60	3.03	3.79	112	95	207	8.05	6.39	7.19
市計	23,165	25,752	48,917	790	551	1,341	3.41	2.14	2.74	1,474	1,206	2,680	6.36	4.68	5.48
直島町	575	600	1,175	54	42	96	9.39	7.00	8.17	88	76	164	15.30	12.67	13.96
綾川町	2,922	3,234	6,156	180	131	311	6.16	4.05	5.05	321	296	617	10.99	9.15	10.02
町計	3,497	3,834	7,331	234	173	407	6.69	4.51	5.55	409	372	781	11.70	9.70	10.65
県計	26,662	29,586	56,248	1,024	724	1,748	3.84	2.45	3.11	1,883	1,578	3,461	7.06	5.33	6.15
27.4.12 (県議)	15,019	16,668	31,687	881	611	1,492	5.87	3.67	4.71	1,502	1,255	2,757	10.00	7.53	8.70
23.4.10 (県議)	35,788	40,329	76,117	2,320	1,879	4,199	6.48	4.66	5.52	4,169	3,908	8,077	11.65	9.69	10.61

- (注) 1 27.4.12(県議)に係る数字は、4市(丸亀市、坂出市、さぬき市、東かがわ市)及び4町(三木町、宇多津町、琴平町、まんのう町)についてのものである。
- 2 23.4.10(県議)に係る数字は、4市(高松市、坂出市、観音寺市、三豊市)及び5町(三木町、直島町、綾川町、琴平町、まんのう町)についてのものである。
- 3 今回の投票状況中間速報では、高松市においては5投票区を、その他の市町においては各市町2投票区を抽出している。

11 時			12 時			13 時											
投票者数			投票率 (%)			投票者数			投票率 (%)			投票者数			投票率 (%)		
男	女	計	男	女	計	男	女	計	男	女	計	男	女	計	男	女	計
1,875	1,720	3,595	9.40	7.69	8.50	2,423	2,311	4,734	12.15	10.34	11.19	2,787	2,751	5,538	13.97	12.30	13.09
194	213	407	10.62	11.18	10.90	240	259	499	13.14	13.59	13.37	273	293	566	14.94	15.37	15.16
170	141	311	12.21	9.48	10.80	210	186	396	15.09	12.51	13.75	229	208	437	16.45	13.99	15.18
2,239	2,074	4,313	9.67	8.05	8.82	2,873	2,756	5,629	12.40	10.70	11.51	3,289	3,252	6,541	14.20	12.63	13.37
111	108	219	19.30	18.00	18.64	120	127	247	20.87	21.17	21.02	139	148	287	24.17	24.67	24.43
453	430	883	15.50	13.30	14.34	560	537	1,097	19.16	16.60	17.82	613	591	1,204	20.98	18.27	19.56
564	538	1,102	16.13	14.03	15.03	680	664	1,344	19.45	17.32	18.33	752	739	1,491	21.50	19.27	20.34
2,803	2,612	5,415	10.51	8.83	9.63	3,553	3,420	6,973	13.33	11.56	12.40	4,041	3,991	8,032	15.16	13.49	14.28
2,150	2,037	4,187	14.32	12.22	13.21	2,674	2,640	5,314	17.80	15.84	16.77	3,031	3,034	6,065	20.18	18.20	19.14
5,891	5,899	11,790	16.46	14.63	15.49	7,248	7,467	14,715	20.25	18.52	19.33	8,229	8,551	16,780	22.99	21.20	22.05

区分 市町別	14 時						15 時						16 時					
	投票者数			投票率 (%)			投票者数			投票率 (%)			投票者数			投票率 (%)		
	男	女	計	男	女	計	男	女	計	男	女	計	男	女	計	男	女	計
高松市	3,095	3,112	6,207	15.52	13.92	14.67	3,431	3,520	6,951	17.20	15.74	16.43	3,696	3,841	7,537	18.53	17.18	17.82
丸亀市	310	328	638	16.97	17.12	17.09	337	356	693	18.45	18.68	18.56	368	393	761	20.14	20.62	20.39
さぬき市	263	232	495	18.89	15.60	17.19	280	251	531	20.11	16.88	18.44	302	275	577	21.70	18.49	20.04
市 計	3,668	3,672	7,340	15.83	14.26	15.01	4,048	4,127	8,175	17.47	16.03	16.71	4,366	4,509	8,875	18.85	17.51	18.14
直島町	147	156	303	25.57	26.00	25.79	152	163	315	26.43	27.17	26.81	163	177	340	28.35	29.50	28.94
綾川町	696	681	1,377	23.82	21.06	22.37	754	745	1,499	25.80	23.04	24.35	806	804	1,610	27.58	24.86	26.15
町 計	843	837	1,680	24.11	21.83	22.92	906	908	1,814	25.91	23.68	24.74	969	981	1,950	27.71	25.59	26.60
県 計	4,511	4,509	9,020	16.92	15.24	16.04	4,954	5,035	9,989	18.58	17.02	17.76	5,335	5,490	10,825	20.01	18.56	19.25
27.4.12 (県議)	3,424	3,439	6,863	22.80	20.63	21.66	3,743	3,839	7,582	24.92	23.03	23.93	4,049	4,198	8,247	26.96	25.19	26.03
23.4.10 (県議)	9,081	9,536	18,617	25.37	23.65	24.46	9,918	10,535	20,453	27.71	26.12	26.87	10,628	11,421	22,049	29.70	28.32	28.97

17 時			18 時			19 時			18 時			19 時			19 時		
投票者数			投票率 (%)			投票者数			投票率 (%)			投票者数			投票率 (%)		
男	女	計	男	女	計	男	女	計	男	女	計	男	女	計	男	女	計
4,007	4,189	8,196	20.09	18.74	19.37	4,338	4,572	8,910	21.75	20.45	21.06	4,611	4,862	9,473	23.12	21.75	22.39
408	432	840	22.33	22.67	22.50	437	483	920	23.92	25.34	24.65	462	503	965	25.29	26.39	25.85
329	317	646	23.64	21.32	22.44	356	345	701	25.57	23.20	24.35	377	365	742	27.08	24.55	25.77
4,744	4,938	9,682	20.48	19.18	19.79	5,131	5,400	10,531	22.15	20.97	21.53	5,450	5,730	11,180	23.53	22.25	22.86
176	184	360	30.61	30.67	30.64	185	195	380	32.17	32.50	32.34	196	204	400	34.09	34.00	34.04
883	881	1,764	30.22	27.24	28.65	928	945	1,873	31.76	29.22	30.43	981	1,002	1,983	33.57	30.98	32.21
1,059	1,065	2,124	30.28	27.78	28.97	1,113	1,140	2,253	31.83	29.73	30.73	1,177	1,206	2,383	33.66	31.46	32.51
5,803	6,003	11,806	21.77	20.29	20.99	6,244	6,540	12,784	23.42	22.11	22.73	6,627	6,936	13,563	24.86	23.44	24.11
4,352	4,551	8,903	28.98	27.30	28.10	4,640	4,912	9,552	30.89	29.47	30.14	4,917	5,179	10,096	32.74	31.07	31.86
11,411	12,355	23,766	31.88	30.64	31.22	12,401	13,525	25,926	34.65	33.54	34.06	13,223	14,468	27,691	36.95	35.87	36.38

区分 市町別	20 時						最終推計
	投票者数			投票率(%)			投票率 (%)
	男	女	計	男	女	計	
高松市	4,843	5,121	9,964	24.28	22.90	23.55	
丸亀市	480	519	999	26.27	27.23	26.76	
さぬき市	388	378	766	27.87	25.42	26.61	
市 計	5,711	6,018	11,729	24.65	23.37	23.98	
直島町	196	204	400	34.09	34.00	34.04	
綾川町	1,021	1,041	2,062	34.94	32.19	33.50	
町 計	1,217	1,245	2,462	34.80	32.47	33.58	
県 計	6,928	7,263	14,191	25.98	24.55	25.23	37.70
27.4.12 (県議)	5,102	5,335	10,437	33.97	32.01	32.94	46.80
23.4.10 (県議)	13,777	15,022	28,799	38.50	37.25	37.84	48.00

(3) 不在者投票用紙等の請求及び交付に関する調

区分 市町別	① 選挙人の属する市町において不在者投票用紙等を交付したもの								
	投票用紙等の請求				投票用紙等の交付				
	直接		郵便等	合計	直接	郵便等	小計	交付を拒絶したもの	合計
	本人	代理人							
高松市	29	1,023	639	1,691	1,075	616	1,691	-	1,691
丸亀市	-	274	538	812	134	678	812	-	812
坂出市									
善通寺市									
観音寺市									
さぬき市	-	55	177	232	75	157	232	-	232
東かがわ市							-		-
三豊市							-		-
市計	29	1,352	1,354	2,735	1,284	1,451	2,735	-	2,735
土庄町									
小豆島町									
小豆郡計									
三木町									
木田郡計									
直島町	-	-	14	14	-	14	14	-	14
香川郡計	-	-	14	14	-	14	14	-	14
宇多津町									
綾川町	-	30	66	96	30	66	96	-	96
綾歌郡計	-	30	66	96	30	66	96	-	96
琴平町									
多度津町									
まんのう町									
仲多度郡計									
町計	-	30	80	110	30	80	110	-	110
県計	29	1,382	1,434	2,845	1,314	1,531	2,845	-	2,845

(4) 不在者投票管理者別不在者投票に関する調

区分 市町別	選挙人の属 する市町の 選管委員長 に対してな したもの	選挙人が所 在・居住す る地の市区 町村の選管 委員長に対 してなした もの	船長に対 してなし たもの	病院の院長、老人 ホームの長、原子 爆弾被爆者養護ホ ームの長、国立保 養所の所長、身体 障害者支援施設の 長、労災リハビリ テーション作業所 の長又は保護施設 の長に対してなし たもの	刑事施設の長、 労役場若しくは 監置場が附置さ れた刑事施設の 長又は警察留置 場の留置業務管 理者に対してな したもの	少年院の長 又は婦人補 導院の長に 対してなし たもの	特定国外派 遣組織の長 に対してな したもの	合 計
高 松 市	1	44	-	1,347	4	-	-	1,396
丸 亀 市	3	-	-	756	3	-	-	762
坂 出 市								
善 通 寺 市								
観 音 寺 市								
さ ぬ き 市	-	2	-	208	-	-	-	210
東かがわ市								
三 豊 市								-
市 計	4	46	-	2,311	7	-	-	2,368
土 庄 町								
小豆島町								
小豆郡計								
三 木 町								
木田郡計								
直 島 町	-	1	-	11	-	-	-	12
香川郡計	-	1	-	11	-	-	-	12
宇多津町								
綾 川 町	-	2	-	93	-	-	-	95
綾歌郡計	-	2	-	93	-	-	-	95
琴 平 町								
多度津町								
まんのう町								
仲多度郡計								
町 計	-	3	-	104	-	-	-	107
県 計	4	49	-	2,415	7	-	-	2,475

(5) 期日前投票の事由に関する調

区分 市町別	第48条の2 第1項第1号	第48条の2 第1項第2号	第48条の2 第1項第3号	第48条の2 第1項第4号	第48条の2 第1項第5号	第48条の2 第1項第6号	合計
高松市	21,540	18,513	1,378	-	117	70	41,618
丸亀市	4,126	2,955	372	-	14	21	7,488
坂出市							
善通寺市							
観音寺市							
さぬき市	2,869	3,969	185	-	12	2	7,037
東かがわ市							
三豊市							
市計	28,535	25,437	1,935	-	143	93	56,143
土庄町							
小豆島町							
小豆郡計							
三木町							
木田郡計							
直島町	152	271	-	-	-	-	423
香川郡計	152	271	-	-	-	-	423
宇多津町							
綾川町	2,148	1,069	196	-	9	10	3,432
綾歌郡計	2,148	1,069	196	-	9	10	3,432
琴平町							
多度津町							
まんのう町							
仲多度郡計							
町計	2,300	1,340	196	-	9	10	3,855
県計	30,835	26,777	2,131	-	152	103	59,998

(6) 不在者投票の事由に関する調

区分 市町別	第48条の2 第1項第1号	第48条の2 第1項第2号	第48条の2 第1項第3号	第48条の2 第1項第4号	第48条の2 第1項第5号	第48条の2 第1項第6号	第49条 第2項	うち 第3項	第49条 第4項	合計
	高松市	33	4	1,353	-	6	-	71	9	-
丸亀市	3	-	759	-	-	-	4	1	-	766
坂出市										
善通寺市										
観音寺市										
さぬき市	1	1	208	-	-	-	10	1	-	220
東かがわ市										
三豊市										
市計	37	5	2,320	-	6	-	85	11	-	2,453
土庄町										
小豆島町										
小豆郡計										
三木町										
木田郡計										
直島町	-	-	11	-	1	-	-	-	-	12
香川郡計	-	-	11	-	1	-	-	-	-	12
宇多津町										
綾川町	-	1	93	-	1	-	1	1	-	96
綾歌郡計	-	1	93	-	1	-	1	1	-	96
琴平町										
多度津町										
まんのう町										
仲多度郡計										
町計	-	1	104	-	2	-	1	1	-	108
県計	37	6	2,424	-	8	-	86	12	-	2,561

(7) 不在者投票の受理・不受理に関する調

区分 市町別	投票管理者において 受理と決定しかつ拒 否の決定をしなかつ たもの	投票管理者において不受理又は拒否と決定したもの			合 計
		開票管理者において 受理と決定したもの	開票管理者において 不受理と決定したもの	計	
高 松 市	1,457	10	-	10	1,467
丸 亀 市	766	-	-	-	766
坂 出 市					
善 通 寺 市					
観 音 寺 市					
さ ぬ き 市	220	-	-	-	220
東かがわ市					
三 豊 市					
市 計	2,443	10	-	10	2,453
土 庄 町					
小 豆 島 町					
小 豆 郡 計					
三 木 町					
木 田 郡 計					
直 島 町	12	-	-	-	12
香 川 郡 計	12	-	-	-	12
宇 多 津 町					
綾 川 町	96	-	-	-	96
綾 歌 郡 計	96	-	-	-	96
琴 平 町					
多 度 津 町					
まんのう町					
仲 多 度 郡 計					
町 計	108	-	-	-	108
県 計	2,551	10	-	10	2,561

(8) 仮投票に関する調

区分 市町別	総 数	事 由 に よ る 内 訳		受 理 ・ 不 受 理 に よ る 内 訳	
		投票の拒否の決定を受けた選挙人において不服がある場合	投票立会人において異議がある場合	受理したもの	受理しなかったもの
高 松 市	-	-	-	-	-
丸 亀 市	-	-	-	-	-
坂 出 市					
善 通 寺 市					
観 音 寺 市					
さ ぬ き 市	-	-	-	-	-
東かがわ市					
三 豊 市					
市 計	-	-	-	-	-
土 庄 町					
小豆島町					
小豆郡計					
三 木 町					
木田郡計					
直 島 町	-	-	-	-	-
香川郡計	-	-	-	-	-
宇多津町					
綾 川 町	-	-	-	-	-
綾歌郡計	-	-	-	-	-
琴 平 町					
多度津町					
まんのう町					
仲多度郡計					
町 計	-	-	-	-	-
県 計	-	-	-	-	-

(9) 点字投票に関する調

市町別	区分	総 数	内 訳	
			有 効	無 効
高松市		17	17	-
丸亀市		3	3	-
坂出市				
善通寺市				
観音寺市				
さぬき市		1	1	-
東かがわ市				
三豊市				
市計		21	21	-
土庄町				
小豆島町				
小豆郡計				
三木町				
木田郡計				
直島町		-	-	-
香川郡計		-	-	-
宇多津町				
綾川町		1	1	-
綾歌郡計		1	1	-
琴平町				
多度津町				
まんのう町				
仲多度郡計				
町計		1	1	-
県計		22	22	-

(10) 代理投票に関する調

区分 市町別	総 数	投票当日投票所における代 理投票	期日前投票所における代理 投票	選挙人の属する市町の選管 委員長に対してなした不在 者投票の代理投票
高 松 市	217	59	158	-
丸 亀 市	35	7	28	-
坂 出 市				
善 通 寺 市				
観 音 寺 市				
さ ぬ き 市	27	7	20	-
東かがわ市				
三 豊 市				
市 計	279	73	206	-
土 庄 町				
小 豆 島 町				
小 豆 郡 計				
三 木 町				
木 田 郡 計				
直 島 町	2	1	1	-
香 川 郡 計	2	1	1	-
宇 多 津 町				
綾 川 町	7	2	5	-
綾 歌 郡 計	7	2	5	-
琴 平 町				
多 度 津 町				
まんのう町				
仲 多 度 郡 計				
町 計	9	3	6	-
県 計	288	76	212	-

(11) 有効投票に関する調

法第68条の2 第1項以外の投票数 (A)	法第68条の2第4項によって按分した投票数						いずれの候補者にも属しないもの (C)	合 計 (A)+(B)+(C)
	按分したものの総数 (B)	左 記 の 内 訳						
		氏名を記載したもの	氏を記載したもの	名を記載したもの	その他	按分の際に切り捨てたもの		
190,031	-	-	-	-	-	-	-	190,031

〈参考〉 期日前投票者・不在者投票者数の推移

回 数	執行年月日	期日前投票者数 (A)	不在者投票者数 (B)	投票者数 (C)	$\frac{(A) + (B)}{(C)} \times 100$
2	昭 26. 4. 30	-	16,636	463,269	3.59%
3	昭 30. 4. 23	-	6,140	453,500	1.35%
4	昭 34. 4. 23	-	8,590	465,750	1.84%
5	昭 38. 4. 17	-	8,354	473,656	1.76%
6	昭 42. 4. 15	-	9,818	456,152	2.15%
7	昭 46. 4. 11	-	12,741	499,723	2.55%
8	昭 50. 4. 13	-	14,021	535,640	2.62%
9	昭 54. 4. 8	-	11,796	393,812	3.00%
10	昭 58. 4. 10	-	16,724	507,265	3.30%
11	昭 62. 4. 12	-	11,710	378,788	3.09%
12	平 3. 4. 7	-	13,697	372,143	3.68%
13	平 7. 4. 9	-	14,972	373,010	4.01%
14	平 11. 4. 11	-	24,058	382,106	6.30%
15	平 15. 4. 13	-	44,121	416,952	10.58%
16	平 19. 4. 8	40,852	3,949	295,057	15.18%
17	平 23. 4. 10	54,499	3,778	290,912	20.03%
18	平 27. 4. 12	34,378	1,924	129,148	28.11%
19	平 31. 4. 7	59,998	2,561	193,711	32.30%

(12) 無効投票に関する調

区分 市町別	所定の用紙を用いないもの	候補者でない者又は候補者となることができない者の氏名を記載したもの	2人以上の候補者の氏名を記載したもの	被選挙権のない候補者の氏名を記載したもの	候補者の氏名のほか、他事を記載したもの	候補者の氏名を自書しないもの
高 松 市	-	306	6	-	22	-
丸 亀 市	-	72	3	-	7	-
坂 出 市						
善 通 寺 市						
観 音 寺 市						
さ ぬ き 市	-	62	11	-	5	-
東かがわ市						
三 豊 市						
市 計	-	440	20	-	34	-
土 庄 町						
小豆島町						
小豆郡計						
三 木 町						
木田郡計						
直 島 町	-	8	1	-	-	-
香川郡計	-	8	1	-	-	-
宇多津町						
綾 川 町	-	15	9	-	1	-
綾歌郡計	-	15	9	-	1	-
琴 平 町						
多度津町						
まんのう町						
仲多度郡計						
町 計	-	23	10	-	1	-
県 計	-	463	30	-	35	-

候補者の何人を記載したかを確認し難いもの	白紙投票	単に雑事を記載したもの	単に記号、符号を記載したもの	その他	計	無効投票率
65	1,663	409	309	-	2,780	2.13%
9	181	80	58	-	410	1.30%
4	126	66	35	-	309	1.58%
78	1,970	555	402	-	3,499	1.93%
-	10	4	3	-	26	1.91%
-	10	4	3	-	26	1.91%
-	88	43	-	-	156	1.46%
-	88	43	-	-	156	1.46%
-	98	47	3	-	182	1.51%
78	2,068	602	405	-	3,681	1.90%

(13) 投票所開閉時刻の繰上げ、繰下げに関する調

区分 市町別	開始時刻の繰上げのみを行った投票所数	開始時刻の繰下げのみを行った投票所数	開始時刻を繰上げ閉鎖時刻を繰下げた投票所数	開始時刻を繰上げ閉鎖時刻も繰上げた投票所数	開始時刻を繰下げ閉鎖時刻も繰下げた投票所数	開始時刻を繰下げ閉鎖時刻を繰上げた投票所数	閉鎖時刻の繰上げのみを行った投票所数	閉鎖時刻の繰下げのみを行った投票所数	合 計
高 松 市	-	-	-	-	-	1	8	-	9
丸 亀 市	-	-	-	7	-	-	-	-	7
坂 出 市									
善 通 寺 市									
観 音 寺 市									
さ ぬ き 市	-	-	-	-	-	-	-	-	-
東かがわ市									
三 豊 市									
市 計	-	-	-	7	-	1	8	-	16
土 庄 町									
小豆島町									
小豆郡計									
三 木 町									
木田郡計									
直 島 町	-	-	-	-	-	-	5	-	5
香川郡計	-	-	-	-	-	-	5	-	5
宇多津町									
綾 川 町	-	-	-	-	-	-	1	-	1
綾歌郡計	-	-	-	-	-	-	1	-	1
琴 平 町									
多度津町									
まんのう町									
仲多度郡計									
町 計	-	-	-	-	-	-	6	-	6
県 計	-	-	-	7	-	1	14	-	22

(14) 投票所に使用した施設に関する調

区分 市町別	投 票 所 数												借上料 を要し た投票 所数
	市役所 町役場	支所 出張所	学校 (大学等を 除く) 幼稚園	大学等 (大学・短 大・高専)	公会堂	公民館	体育館 (学校・大 学等以外 のもの)	集会施設	駅構内	左記以 外の公 共施設	その他	計	
高 松 市	-	1	51	-	-	-	4	4	-	10	-	70	3
丸 亀 市	1	1	4	-	-	-	1	13	-	4	9	33	5
坂 出 市													
善 通 寺 市													
観 音 寺 市													
さ ぬ き 市	-	1	2	-	-	7	-	15	-	10	-	35	6
東かがわ市													
三 豊 市													
市 計	1	3	57	-	-	7	5	32	-	24	9	138	14
土 庄 町													
小豆島町													
小豆郡計													
三 木 町													
木田郡計													
直 島 町	1	-	-	-	-	1	1	1	-	1	-	5	-
香川郡計	1	-	-	-	-	1	1	1	-	1	-	5	-
宇多津町													
綾 川 町	-	-	2	-	-	6	-	-	-	2	-	10	-
綾歌郡計	-	-	2	-	-	6	-	-	-	2	-	10	-
琴 平 町													
多度津町													
まんのう町													
仲多度郡計													
町 計	1	-	2	-	-	7	1	1	-	3	-	15	-
県 計	2	3	59	-	-	14	6	33	-	27	9	153	14

※ 共通投票所は設置していない。

(15) 期日前投票所に使用した施設に関する調

区分 市町別	期 日 前 投 票 所 数												借上料 を要し た期日 前投票 所数
	市役所 町役場	支所 出張所	学校 (大学等を 除く) 幼稚園	大学等 (大学・短 大・高専)	公会堂	公民館	体育館 (学校・大 学等以外 のもの)	集会施設	駅構内	左記以 外の公 共施設	その他	計	
高 松 市	1	5	-	-	-	-	-	-	-	1	2	9	1
丸 亀 市	1	2	-	-	-	-	-	-	-	-	-	3	-
坂 出 市													
善 通 寺 市													
観 音 寺 市													
さ ぬ き 市	1	-	-	-	-	1	-	-	-	-	-	2	-
東 か が わ 市													
三 豊 市													
市 計	3	7	-	-	-	1	-	-	-	1	2	14	1
土 庄 町													
小 豆 島 町													
小 豆 郡 計													
三 木 町													
木 田 郡 計													
直 島 町	1	-	-	-	-	-	-	-	-	-	-	1	-
香 川 郡 計	1	-	-	-	-	-	-	-	-	-	-	1	-
宇 多 津 町													
綾 川 町	-	1	-	-	-	-	-	-	-	1	-	2	-
綾 歌 郡 計	-	1	-	-	-	-	-	-	-	1	-	2	-
琴 平 町													
多 度 津 町													
ま ん の う 町													
仲 多 度 郡 計													
町 計	1	1	-	-	-	-	-	-	-	1	-	3	-
県 計	4	8	-	-	-	1	-	-	-	2	2	17	1

(16) 投票管理者及び投票所事務従事者に関する調

区分 市町別	投票管理者				投票所事務従事者			
	投票管理者	職務代理者	臨時に職務を 管掌した者	合計	市町選管の書 記	市町の職員	その他	合計
高松市	70	-	-	70	-	579	85	664
丸亀市	33	-	-	33	-	191	10	201
坂出市								
善通寺市								
観音寺市								
さぬき市	35	-	-	35	-	139	-	139
東かがわ市								
三豊市								
市計	138	-	-	138	-	909	95	1,004
土庄町								
小豆島町								
小豆郡計								
三木町								
木田郡計								
直島町	5	-	-	5	-	29	-	29
香川郡計	5	-	-	5	-	29	-	29
宇多津町								
綾川町	10	-	-	10	-	47	-	47
綾歌郡計	10	-	-	10	-	47	-	47
琴平町								
多度津町								
まんのう町								
仲多度郡計								
町計	15	-	-	15	-	76	-	76
県計	153	-	-	153	-	985	95	1,080

(17) 投票管理者及び投票所事務従事者に関する調（期日前投票所）

区分 市町別	期日前投票所投票管理者				期日前投票所事務従事者			
	投票管理者	職務代理者	臨時に職務を 管掌した者	合 計	市町選管の書 記	市町の職員	その他	合 計
高 松 市	35	-	-	35	68	-	104	172
丸 亀 市	7	-	-	7	6	1	11	18
坂 出 市								
善 通 寺 市								
観 音 寺 市								
さ ぬ き 市	16	-	-	16	2	51	-	53
東かがわ市								
三 豊 市								
市 計	58	-	-	58	76	52	115	243
土 庄 町								
小 豆 島 町								
小 豆 郡 計								
三 木 町								
木 田 郡 計								
直 島 町	4	-	-	4	-	7	1	8
香 川 郡 計	4	-	-	4	-	7	1	8
宇 多 津 町								
綾 川 町	10	-	-	10	-	17	-	17
綾 歌 郡 計	10	-	-	10	-	17	-	17
琴 平 町								
多 度 津 町								
まんのう町								
仲 多 度 郡 計								
町 計	14	-	-	14	-	24	1	25
県 計	72	-	-	72	76	76	116	268

(注) 人数は実人数による。

(18) 指定投票区等に関する調

区分 市町別	開票区数	指定投票区数	指定関係投票区数
高松市	1	1	69
丸亀市	1	1	32
坂出市			
善通寺市			
観音寺市			
さぬき市	1	-	-
東かがわ市			
三豊市			
市計	3	2	101
土庄町			
小豆島町			
小豆郡計			
三木町			
木田郡計			
直島町	1	-	-
香川郡計	1	-	-
宇多津町			
綾川町	1	-	-
綾歌郡計	1	-	-
琴平町			
多度津町			
まんのう町			
仲多度郡計			
町計	2	-	-
県計	5	2	101

(19) 投票立会人の交替制に関する調

区分 市町別	投票所数	うち交替制を採用した投票 所数	投票立会人数	うち交替の対象となった立 会人の数
高 松 市	70	43	229	167
丸 亀 市	33	24	115	97
坂 出 市				
善 通 寺 市				
観 音 寺 市				
さ ぬ き 市	35	-	70	-
東 か が わ 市				
三 豊 市				
市 計	138	67	414	264
土 庄 町				
小 豆 島 町				
小 豆 郡 計				
三 木 町				
木 田 郡 計				
直 島 町	5	-	14	-
香 川 郡 計	5	-	14	-
宇 多 津 町				
綾 川 町	10	-	20	-
綾 歌 郡 計	10	-	20	-
琴 平 町				
多 度 津 町				
ま ん の う 町				
仲 多 度 郡 計				
町 計	15	-	34	-
県 計	153	67	448	264

(20) 投票立会人の交替制に関する調（期日前投票所）

区分 市町別	期日前投票所数	うち時間単位の交替制 を採用した期日前投票 所数	期日前投票所 投票立会人数	うち交替の対象となった立会人の数	
					うち時間単位の交替
高 松 市	9	-	47	47	-
丸 亀 市	3	1	41	41	27
坂 出 市					
善 通 寺 市					
観 音 寺 市					
さ ぬ き 市	2	-	31	31	-
東 か が わ 市					
三 豊 市					
市 計	14	1	119	119	27
土 庄 町					
小 豆 島 町					
小 豆 郡 計					
三 木 町					
木 田 郡 計					
直 島 町	1	-	13	13	-
香 川 郡 計	1	-	13	13	-
宇 多 津 町					
綾 川 町	2	-	20	20	-
綾 歌 郡 計	2	-	20	20	-
琴 平 町					
多 度 津 町					
ま ん の う 町					
仲 多 度 郡 計					
町 計	3	-	33	33	-
県 計	17	1	152	152	27

(注) 人数は実人数による。

4 開 票

(1) 開票状況速報に関する調

選挙区名	現 在	21:30	21:50	22:20	22:50	23:20	23:50	0:20	0:50	確定発表 時 刻
	発表時刻	22:00	22:20	22:50	23:20	23:50	0:20	0:50	1:20	
高 松 市		1.01	1.01	1.01	7.45	19.58	43.83	62.02	86.27	1:47
丸 亀 市			7.92	91.89	98.69					23:19
坂 出 市										
善 通 寺 市										
観 音 寺 市										
さ ぬ き 市			7.68	69.16						22:53
東かがわ市										
三 豊 市										
小 豆 郡										
木 田 郡										
綾 歌 郡		13.11	69.32							22:05
仲多度郡第一										
仲多度郡第二										

(注) 数字は開票率 (%) を示す。

(2) 候補者別得票数に関する調

高松市選挙区

候補者氏名等	1 秋山 ときさだ (日本共産党)	2 ひろせ 良隆 (公明党)	3 松本 きみつぐ (自由民主党)	4 山本 さとし (国民民主党)	5 かし 昭二 (日本共産党)	6 竹本 敏信 (立憲民主党)	7 かまだ 守恭 (自由民主党)	8 平木 すすむ (自由民主党)	9 あやだ 福雄 (自由民主党)
市町名									
高松市	5,710	9,325	5,907	7,114	6,786	7,434	7,226	8,793	6,460
直島町	21	12	24	58	16	28	54	39	129
計	5,731	9,337	5,931	7,172	6,802	7,462	7,780	8,832	6,589

候補者氏名等	10 三野 やすひろ (無所属)	11 寺島 まさお (自由民主党)	12 宮本 よしただ (自由民主党)	13 大山 一郎 (自由民主党)	14 岡野 しゅりこ (無所属)	15 高木 英一 (自由民主党)	16 つづき 信行 (公明党)	17 喜岡 廣美 (無所属)
市町名								
高松市	7,986	5,347	11,245	11,284	9,958	5,740	10,198	805
直島町	205	20	82	249	97	18	274	6
計	8,191	5,367	11,327	11,533	10,055	5,758	10,472	811

区分	得票総数 A	あん分の際 切り捨てた 票数 B	有効投票数 (A+B) C	無効投票数 D	投票総数 (C+D) E	不受理 持帰り等 F	投票者数 (E+F)	投票点検終了時刻
市町名								
高松市	127,818	0	127,818	2,780	130,598	-1	130,597	8日 1時15分
直島町	1,332	0	1,332	26	1,358	0	1,358	7日 21時29分
計	129,150	0	129,150	2,806	131,956	-1	131,955	

丸亀市選挙区

候補者氏名等	1 まいだ 晴彦 (社会民主党)	2 香川 芳文 (自由民主党)	3 ささい 孝志 (日本共産党)	4 山田 正芳 (自由民主党)	5 山本 なおき (自由民主党)
市町名					
丸亀市	8,065	7,836	1,869	5,951	7,430

区分	得票総数 A	あん分の際 切り捨てた 票数 B	有効投票数 (A+B) C	無効投票数 D	投票総数 (C+D) E	不受理 持帰り等 F	投票者数 (E+F)	投票点検終了時刻
市町名								
丸亀市	31,151	0	31,151	410	31,561	0	31,561	7日 23時08分

さぬき市選挙区

候補者氏名等	1 十河 直 (自由民主党)	2 木村 あつし (国民民主党)	3 あべ 洋朗 (自由民主党)
市名			
さぬき市	7,408	6,140	5,663

区分	得票総数 A	あん分の際 切り捨てた 票数 B	有効投票数 (A+B) C	無効投票数 D	投票総数 (C+D) E	不受理 持帰り等 F	投票者数 (E+F)	投票点検終了時刻
市名								
さぬき市	19,211	0	19,211	309	19,520	0	19,520	7日 22時45分

綾歌郡選挙区

候補者氏名等	1 松岡 りか (無所属)	2 水本 勝規 (自由民主党)
町名		
綾川町	6,479	4,040

区分	得票総数 A	あん分の際 切り捨てた 票数 B	有効投票数 (A+B) C	無効投票数 D	投票総数 (C+D) E	不受理 持帰り等 F	投票者数 (E+F)	投票点検終了時刻
町名								
綾川町	10,519	0	10,519	156	10,675	0	10,675	7日 21時55分

(3) 党派別得票数等に関する調

(単位) 候補者数：人 得票数：票 得票率：%

選挙区名	候補者数	党 派 別								合 計
	得 票 数	公明党	国民民主党	社会民主党	自由民主党	日本共産党	立憲民主党	諸派	無所属	
	得 票 率									
高 松 市	2	19,809	7,172		63,117	12,533	7,462		19,057	129,150
		15.34	5.55		48.87	9.70	5.78		14.76	100.00
丸 亀 市				1	3	1				5
				8,065	21,217	1,869				31,151
				25.89	68.11	6.00				100.00
坂 出 市					3					3
				(無		投		票)		
善 通 寺 市				1	1					2
				(無		投		票)		
観 音 寺 市					3					3
				(無		投		票)		
さ ぬ き 市			1		2					3
			6,140		13,071					19,211
			31.96		68.04					100.00
東 か が わ 市					1				1	2
				(無		投		票)		
三 豊 市				1	2					3
				(無		投		票)		
小 豆 郡					2					2
				(無		投		票)		
木 田 郡					1					1
				(無		投		票)		
綾 歌 郡					1				1	2
					4,040				6,479	10,519
					38.41				61.59	100.00
仲 多 度 郡 第 一					2					2
				(無		投		票)		
仲 多 度 郡 第 二					1					1
				(無		投		票)		
合 計	2	19,809	13,312	8,065	101,445	14,402	7,462	-	25,536	190,031
		10.42	7.01	4.24	53.38	7.58	3.93		13.44	100.00

(注) 1 得票率は、小数点以下第3位を四捨五入しているため、それぞれの計が 100.00 とならない場合もある。

2 政党は50音順とした。

(4) 開票所に使用した施設に関する調

区分 市町別	開 票 所 数											借上料 を要し た開票 所数	
	市役所 町役場	支所 出張所	学校 (大学等を 除く) 幼稚園	大学等 (大学・短 大・高専)	公会堂	公民館	体育館 (学校・大 学等以外 のもの)	集会施設	駅構内	左記以 外の公 共施設	その他		計
高 松 市	-	-	-	-	-	-	1	-	-	-	-	1	1
丸 亀 市	-	-	-	-	-	-	1	-	-	-	-	1	1
坂 出 市													
善 通 寺 市													
観 音 寺 市													
さ ぬ き 市	-	-	-	-	-	-	1	-	-	-	-	1	1
東かがわ市													
三 豊 市													
市 計	-	-	-	-	-	-	3	-	-	-	-	3	3
土 庄 町													
小豆島町													
小豆郡計													
三 木 町													
木田郡計													
直 島 町	1	-	-	-	-	-	-	-	-	-	-	1	-
香川郡計	1	-	-	-	-	-	-	-	-	-	-	1	-
宇多津町													
綾 川 町	-	-	-	-	-	-	-	-	-	1	-	1	-
綾歌郡計	-	-	-	-	-	-	-	-	-	1	-	1	-
琴 平 町													
多度津町													
まんのう町													
仲多度郡計													
町 計	1	-	-	-	-	-	-	-	-	1	-	2	-
県 計	1	-	-	-	-	-	3	-	-	1	-	5	3

(5) 開票管理者及び開票所事務従事者に関する調

区分 市町別	開 票 管 理 者				開 票 所 事 務 従 事 者			
	開票管理者	職務代理者	臨時に職務を 管掌した者	合 計	市町選管の書 記	市町の職員	その他	合 計
高 松 市	1	-	-	1	-	207	2	209
丸 亀 市	1	-	-	1	11	121	-	132
坂 出 市								
善 通 寺 市								
観 音 寺 市								
さ ぬ き 市	1	-	-	1	11	47	-	58
東かがわ市								
三 豊 市								
市 計	3	-	-	3	22	375	2	399
土 庄 町								
小 豆 島 町								
小 豆 郡 計								
三 木 町								
木 田 郡 計								
直 島 町	1	-	-	1	2	30	-	32
香 川 郡 計	1	-	-	1	2	30	-	32
宇 多 津 町								
綾 川 町	1	-	-	1	5	40	4	49
綾 歌 郡 計	1	-	-	1	5	40	4	49
琴 平 町								
多 度 津 町								
まんのう町								
仲 多 度 郡 計								
町 計	2	-	-	2	7	70	4	81
県 計	5	-	-	5	29	445	6	480

5 当 選 人 等

(1) 当選告示等に関する調

選挙年月日	当選年月日	当選告示年月日	当選証書付与年月日
平成31年4月7日	平成31年4月9日	平成31年4月9日	平成31年4月9日

(2) 当選人の氏名等に関する調

選挙区名	住 所	氏 名
高 松 市	香川県高松市香西本町152番地5	大 山 一 郎
	香川県高松市西植田町2961番地1	宮 本 欣 貞
	香川県高松市太田下町1667番地4	都 築 信 行
	香川県高松市花ノ宮町3丁目4番28号	齊 藤 朱 里 子
	香川県高松市高松町41番地4	広 瀬 良 隆
	香川県高松市仏生山町甲433番地3	平 木 享
	香川県高松市中野町34番6号	三 野 康 祐
	香川県高松市栗林町2丁目17番2号	鎌 田 守 恭
	香川県高松市国分寺町新名822番地	竹 本 敏 信
	香川県高松市木太町2735番地3	山 本 悟 史
	香川県高松市木太町1056番地	檜 昭 二
	香川県高松市香南町岡370番地5	綾 田 福 雄
	香川県高松市一宮町438番地3	松 本 公 継
	香川県高松市牟礼町原1998番地1	高 木 英 一
	香川県高松市室新町1054番地5	秋 山 時 貞
丸 亀 市	香川県丸亀市中府町5丁目5番1号	米 田 晴 彦
	香川県丸亀市飯山町上法軍寺395番地	香 川 芳 文
	香川県丸亀市新浜町2丁目13番16号	山 本 直 樹
	香川県丸亀市土器町東5丁目378番地	山 田 正 芳
坂 出 市	香川県坂出市林田町3534番地8	有 福 哲 二
	香川県坂出市川津町2360番地24	西 川 昭 吾
	香川県坂出市富士見町1丁目6番27号	尾 崎 道 広
善 通 寺 市	香川県善通寺市上吉田町511番地	辻 村 修
	香川県善通寺市木徳町854番地2	高 田 良 徳
観 音 寺 市	香川県観音寺市大野原町井関389番地	佐 伯 明 浩
	香川県観音寺市吉岡町146番地	石 川 豊
	香川県観音寺市坂本町5丁目19番5号	高 城 宗 幸
さ ぬ き 市	香川県さぬき市造田野間田647番地1	十 河 直
	香川県さぬき市長尾名342番地3	木 村 篤 史
東 か が わ 市	香川県東かがわ市湊1237番地	花 崎 光 弘
	香川県東かがわ市引田357番地18	鏡 原 慎 一 郎
三 豊 市	香川県三豊市高瀬町下勝間1574番地1	白 川 和 幸
	香川県三豊市三野町大見甲6636番地2	齋 藤 勝 範

	香川県三豊市豊中町比地大2848番地1	森 裕 行
小 豆 郡	香川県小豆郡土庄町上庄1367番地1	谷 久 浩 一
	香川県小豆郡小豆島町苗羽甲1440番地1	黒 島 啓
木 田 郡	香川県木田郡三木町大字井上2132番地1	松 原 哲 也
綾 歌 郡	香川県綾歌郡綾川町陶5999番地	松 岡 里 佳
仲 多 度 郡 第 一	香川県仲多度郡まんのう町四條456番地3	五 所 野 尾 恭 一
	香川県仲多度郡琴平町下櫛梨1237番地1	氏 家 孝 志
仲 多 度 郡 第 二	香川県仲多度郡多度津町北鴨1丁目10番4-1号	新 田 耕 造

(3) 党派別・新現元別当選者数に関する調

(その1)

選挙区名	党 派								合 計	新	現	元
	公 明 党	国民民主党	社会民主党	自由民主党	日本共産党	立憲民主党	諸派	無 所 属				
高 松 市	2	1	-	7	2	1	-	2	15	1	14	-
丸 亀 市	-	-	1	3	-	-	-	-	4	-	4	-
坂 出 市	-	-	-	3	-	-	-	-	3	-	3	-
善 通 寺 市	-	-	1	1	-	-	-	-	2	-	2	-
観 音 寺 市	-	-	-	3	-	-	-	-	3	-	3	-
さ ぬ き 市	-	1	-	1	-	-	-	-	2	-	2	-
東 か が わ 市	-	-	-	1	-	-	-	1	2	1	1	-
三 豊 市	-	-	1	2	-	-	-	-	3	-	3	-
小 豆 郡	-	-	-	2	-	-	-	-	2	-	2	-
木 田 郡	-	-	-	1	-	-	-	-	1	-	1	-
綾 歌 郡	-	-	-	-	-	-	-	1	1	1	-	-
仲 多 度 郡 第 一	-	-	-	2	-	-	-	-	2	-	2	-
仲 多 度 郡 第 二	-	-	-	1	-	-	-	-	1	-	1	-
計	2	2	3	27	2	1	-	4	41	3	38	-

(注) 政党は50音順とした。

(その2)

区 分	公 明 党	国民民主党	社会民主党	自由民主党	日本共産党	立憲民主党	諸派	無 所 属	合 計
新	-	-	-	-	1	-	-	2	3
現	2	2	3	27	1	1	-	2	38
元	-	-	-	-	-	-	-	-	-
計	2	2	3	27	2	1	-	4	41

(注) 政党は50音順とした。

(4) 職業別当選人数に関する調

教 育 家	宗 教 家	商 業	鉱 工 業	農 林 業	水 産 業	弁 護 士 (弁 理 士 を 含 む。)	会 計 士 (税 理 士 を 含 む。)	医 師 (歯 科 医 を 含 む。)	薬 劑 師	著 述 業	出 版 業	記 者	会 社 員 (役 員 を 含 む。)	政 党 役 員	団 体 役 員	そ の 他 の 職 業	無 職	合 計
-	-	-	-	4	-	-	-	-	-	-	-	-	7	7	5	17	1	41

(5) 年齢別当選人数に関する調

25歳以上 30歳未満	30歳以上 35歳未満	35歳以上 40歳未満	40歳以上 45歳未満	45歳以上 50歳未満	50歳以上 55歳未満	55歳以上 60歳未満	60歳以上 65歳未満	65歳以上 70歳未満	70歳以上	合 計							
-	2	1	1	3	6	5	7	6	10	41							
最高年齢			77歳			最低年齢			32歳			平均年齢			60歳		

(6) 落選人数等に関する調

選 挙 区 名	定 数	候 補 者 数	落 選 人 数 (A) + (B)	落 選 人 数 の 内 訳		
				法第95条第1項た だし書の法定得票 数に達した者の数 (A)	法第95条第1項た だし書の法定得票 数に達しない者の 数 (B)	左記のうち法第93 条第1項の得票数 に達しない者の数
高 松 市	15	17	2	1	1	1
丸 亀 市	4	5	1	-	1	-
坂 出 市	3	3	-	-	-	-
善 通 寺 市	2	2	-	-	-	-
観 音 寺 市	3	3	-	-	-	-
さ ぬ き 市	2	3	1	1	-	-
東 か が わ 市	2	2	-	-	-	-
三 豊 市	3	3	-	-	-	-
小 豆 郡	2	2	-	-	-	-
木 田 郡	1	1	-	-	-	-
綾 歌 郡	1	2	1	1	-	-
仲 多 度 郡 第 一	2	2	-	-	-	-
仲 多 度 郡 第 二	1	1	-	-	-	-
計	41	46	5	3	2	1

(7) 法定得票数及び供託物没収点に関する調

選挙区名	有効投票数	定数	法定得票数	供託物没収点
高松市	129,150	15	2,152.500	861.000
丸亀市	31,151	4	1,946.937	778.775
坂出市	無投票	3		
善通寺市	無投票	2		
観音寺市	無投票	3		
さぬき市	19,211	2	2,401.375	960.550
東かがわ市	無投票	2		
三豊市	無投票	3		
小豆郡	無投票	2		
木田郡	無投票	1		
綾歌郡	10,519	1	2,629.750	1,051.900
仲多度郡第一	無投票	2		
仲多度郡第二	無投票	1		

(注) 1 法定得票数＝有効投票数÷定数÷4

2 供託物没収点＝有効投票数÷定数÷10

6 選挙運動費用制限額

選挙区名	制限額
	(円)
高松市	5,877,400
丸亀市	5,820,200
坂出市	5,549,300
善通寺市	5,027,300
観音寺市	5,309,600
さぬき市	5,648,900
東かがわ市	5,027,700
三豊市	5,441,000
小豆郡	4,948,400
木田郡	5,869,600
綾歌郡	5,601,500
仲多度郡第一	4,883,300
仲多度郡第二	5,487,700

7 選 挙 公 営

(1) 選挙運動用自動車使用公営に関する調

① 投票が行われた選挙区（4選挙区、候補者数27名）

事 項	契約の種類 一般運送契約 によるもの	左記以外の契約によるもの				合 計
		自動車の借入	燃料供給	運転者の雇用	計	
契約をした候補者数（人）	3	20	22	23	-	-
延べ使用（従事）日数（日）	27	180	-	205	-	-
契約金額の総額（円）	1,741,500	3,221,136	539,979	2,593,800	6,354,915	8,096,415
基準額の総額（円）	1,741,500	2,844,000	1,564,920	2,587,500	6,996,420	8,737,920
請求額の総額（円）	1,741,500	2,721,960	539,979	2,542,800	5,804,739	7,546,239

（注）本表は供託物を没収されない者について記載。

② 無投票の選挙区（9選挙区、候補者数19名）

事 項	契約の種類 一般運送契約 によるもの	左記以外の契約によるもの				合 計
		自動車の借入	燃料供給	運転者の雇用	計	
契約をした候補者数（人）	1	16	16	17	-	-
延べ使用（従事）日数（日）	1	16	-	16	-	-
契約金額の総額（円）	64,500	246,680	53,867	211,500	512,047	576,547
基準額の総額（円）	64,500	252,800	120,960	212,500	586,260	650,760
請求額の総額（円）	64,500	227,640	50,937	199,500	478,077	542,577

(2) ポスター作成公営に関する調

選挙区名	契約をした候補者数 (人)	作成枚数の合計 (枚)	契約金額の総額 (円)	基準額の総額 (円)	請求額の総額 (円)	平均単価 (円)
高松市	16	14,850	13,710,664	15,651,440	13,400,924	924
丸亀市	5	2,228	3,581,728	4,033,320	3,527,808	1,608
坂出市	3	1,216	1,571,403	2,259,328	1,513,203	1,293
善通寺市	2	794	1,115,400	1,551,144	970,788	1,405
観音寺市	3	1,320	2,013,930	2,300,760	2,013,930	1,526
さぬき市	3	1,160	1,846,800	2,111,688	1,756,080	1,593
東かがわ市	2	736	660,192	1,628,768	660,192	897
三豊市	3	1,540	2,220,880	2,648,800	2,220,800	1,443
小豆郡	2	896	1,263,168	1,490,048	1,227,678	1,410
木田郡	1	250	650,000	747,500	650,000	2,600
綾歌郡	2	470	803,710	1,420,860	762,994	1,711
仲多度郡第一	2	750	905,000	1,560,328	901,000	1,207
仲多度郡第二	1	196	294,588	724,024	294,588	1,503

(注) 1 本表は供託物を没収されない者について記載。

2 平均単価＝契約金額の総額÷作成枚数の合計 (1円未満の端数は切上げ)

(3) ビラ作成公営に関する調

選挙区名	契約の回数	1種類のみ作成		2種類を作成		契約金額の総額 (円)	基準額の総額 (円)	請求額の総額 (円)	平均単価 (円)
		候補者数 (人)	作成枚数 (枚)	候補者数 (人)	作成枚数 (枚)				
高松市	1回	14	224,000	-	-	1,929,920	1,682,240	1,681,760	8.62
	2回	-	-	-	-	-	-	-	-
丸亀市	1回	3	48,000	-	-	343,840	360,480	343,840	7.17
	2回	-	-	-	-	-	-	-	-
坂出市	1回	2	32,000	-	-	230,800	240,320	230,800	7.22
	2回	-	-	-	-	-	-	-	-
善通寺市	1回	-	-	-	-	-	-	-	-
	2回	-	-	-	-	-	-	-	-
観音寺市	1回	2	32,000	-	-	240,160	240,320	240,160	7.51
	2回	-	-	-	-	-	-	-	-
さぬき市	1回	2	32,000	-	-	244,840	240,320	232,160	7.66
	2回	-	-	-	-	-	-	-	-
東かがわ市	1回	1	16,000	-	-	144,000	120,160	120,160	9.00
	2回	-	-	-	-	-	-	-	-
三豊市	1回	-	-	-	-	-	-	-	-
	2回	-	-	-	-	-	-	-	-
小豆郡	1回	-	-	-	-	-	-	-	-
	2回	-	-	-	-	-	-	-	-
木田郡	1回	1	16,000	-	-	120,000	120,160	120,000	7.50
	2回	-	-	-	-	-	-	-	-
綾歌郡	1回	2	22,000	-	-	210,720	165,220	165,060	9.58
	2回	-	-	-	-	-	-	-	-
仲多度郡第一	1回	1	16,000	-	-	120,000	120,160	120,000	7.50
	2回	-	-	-	-	-	-	-	-
仲多度郡第二	1回	1	16,000	-	-	120,160	120,160	120,160	7.51
	2回	-	-	-	-	-	-	-	-

- (注) 1 本表は供託物を没収されない者について記載。
2 平均単価＝契約金額の総額÷作成枚数の合計（1銭未満の端数は切上げ）

(4) ポスター掲示場設置箇所数に関する調

区分 市町別	投票区数	法定設置数	減少協議数	差引設置数
高松市	70	553	36	517
丸亀市	33	238	-	238
坂出市	28	188	9	179
善通寺市	23	149	2	147
観音寺市	39	255	-	255
さぬき市	35	243	17	226
東かがわ市	28	192	8	184
三豊市	34	260	-	260
市計	290	2,078	72	2,006
土庄町	33	185	60	125
小豆島町	33	196	48	148
小豆郡計	66	381	108	273
三木町	18	128	2	126
木田郡計	18	128	2	126
直島町	5	31	8	23
香川郡計	5	31	8	23
宇多津町	8	56	2	54
綾川町	10	85	-	85
綾歌郡計	18	141	2	139
琴平町	6	40	-	40
多度津町	16	98	-	98
まんのう町	23	165	6	159
仲多度郡計	45	303	6	297
町計	152	984	126	858
県計	442	3,062	198	2,864

(5) ポスター掲示場の区画数に関する調

選挙区名	区画数	選挙区名	区画数
高松市	27	三豊市	8
丸亀市	8	小豆郡	6
坂出市	8	木田郡	6
善通寺市	6	綾歌郡	6
観音寺市	8	仲多度郡第一	6
さぬき市	6	仲多度郡第二	6
東かがわ市	6		

(6) 選挙公報に関する調

選挙当日現在の候補者数(無投票区は除く)	公報掲載申請期限	掲載申請をした候補者数(無投票区は除く)	印刷部数	配布すべき世帯数	印刷から配布までの所要日数			印刷所名	公報1部当たり印刷費(用紙代を含む)
					印刷に要した日数	各世帯に配布を完了するまでに要した日数	計		
27	3月29日 午後5時	27	280,400	272,510	1	6	7	小松印刷株式会社	3円77銭

選挙区名	高松市	丸亀市	さぬき市	綾歌郡	計
印刷部数	194,300	52,400	23,400	10,300	280,400

(7) 個人演説会の会場数に関する調

市町別	法第161条第1項第1号の学校及び公民館の数		法第161条第1項第2号の公会堂の数	法第161条第1項第3号の市町の選挙管理委員会の指定した施設の数								合計
	学校	公民館	公会堂	社寺	農業協同組合	商工会議所	役場・支所・出張所	保育園	その他公共施設(体育館等)	その他	計	
市	238	12	3	-	-	-	-	-	132	-	132	385
町	8	9	-	-	-	-	-	-	5	-	5	22
計	246	21	3	-	-	-	-	-	137	-	137	407

(8) 個人演説会の会場使用度数に関する調

市町別	法第161条第1項第1号の学校及び公民館		法第161条第1項第2号の公会堂		法第161条第1項第3号の市町の選挙管理委員会の指定した施設		合計	
	公費負担	候補者負担	公費負担	候補者負担	公費負担	候補者負担	公費負担	候補者負担
市	13	-	2	-	53	-	68	-
町	3	-	-	-	-	-	3	-
計	16	-	2	-	53	-	71	-

(9) 新聞広告に関する調

新聞名	広告をした候補者数	広告延回数
四国新聞	2	3
読売新聞	1	1

8 政治活動

(1) 確認団体に関する調

確認書を交付した政治団体				ポスター 証紙 交付数	ビラの 種類	届出機関紙(誌)	
政治団体名	代表者氏名	団体の事務所所在地	所属 候補者数			新聞紙名	雑誌名
自由民主党	平井卓也	高松市中野町23番4号	30	2,150	-	自由民主	りぶる
日本共産党	松原昭夫	高松市藤塚町3丁目13番14号	3	-	2	しんぶん赤旗	前衛
社会民主党	高田良徳	高松市扇町3丁目11番5号	3	-	-	社会新報	月刊社会民主

(2) 政談演説会の開催状況に関する調

政治団体名	開催年月日	開催場所
-	-	-

選 挙 啓 発

統一地方選挙臨時啓発事業計画

第1 趣 旨

明るい選挙を実現するためには、有権者一人ひとりがこの選挙の意義を十分に自覚し、選挙の正しいルールを守り、進んで投票に参加することが大切である。

このため、今回の選挙においては、有権者が自らの意思を表明する大切な機会であるとの認識のもと、「明るい選挙の推進」と「投票総参加」の呼びかけを重点とした各種の啓発事業を行うものとする。

また、期日前投票をはじめとした各種制度の内容等についても、周知徹底を図るものとする。

第2 キャッチコピー（統一標語）

「 伝えなきゃ！ 自分の思いを 投票で 」

第3 重点事項

1 明るい選挙の推進

有権者に対し、今回の選挙についての重要性を認識し、候補者の主義・主張を十分見極め、選挙の正しいルールを守って、自ら進んで投票をするよう呼びかけるとともに、候補者等に対しても、選挙のルールを守り、政策や主義・主張を正しく有権者に訴えるよう呼びかけ、明るい選挙を推進する。

2 投票総参加の推進

今回の選挙は、県民が県政に参加する最も重要な機会であり、投票に参加することが主権者たる県民の権利であるとともに責務であることを呼びかけ、投票への総参加を推進する。

3 投票制度の周知

期日前投票制度及び郵便等投票制度など投票環境の向上のために創設された制度について引き続き周知するとともに、公職選挙法や政治資金規正法による連座制、政治活動に関する寄附の制限等についても、候補者及び有権者等に周知徹底を図り、きれいな選挙を推進する。

第4 運動の進め方

1 県及び市町の選挙管理委員会は、明るい選挙推進協議会と相互に密接な連携を保ちつつ、各報道機関や社会教育機関等の協力のもと全県的な啓発活動を展開する。

2 県及び市町の選挙管理委員会は、各報道機関に対して、啓発事業の実施状況や有権者への周知事項等に関する資料及び情報を積極的に提供し、この運動に対する県民の理解が深まるように努める。

第5 運動の内容

1 県が行う事業

(1) 啓発イベント

有権者一人ひとりが選挙の意義を十分に自覚し、選挙の正しいルールを守って自ら進んで投票に参加するよう、県選挙管理委員会及び県明るい選挙推進協議会等が共催して、大型ショッピングモールなど人が多く集う複数の場所において啓発イベントを実施するとともに、県内市町の協力を得て、県内各拠点地区において県下一斉街頭啓発を実施する。

(2) テレビ・ラジオ・新聞による啓発

テレビ放送、ラジオ放送及び新聞を通じて、投票日の周知を行うとともに、明るい選挙の推進と投票総参加を呼びかける。

テレビ	日本放送協会高松放送局、西日本放送株式会社、株式会社瀬戸内海放送、山陽放送株式会社、岡山放送株式会社、テレビせとうち株式会社、株式会社ケーブルメディア四国、中讃ケーブルビジョン株式会社、香川テレビ放送網株式会社、三豊ケーブルテレビ放送株式会社、高松市塩江ケーブルテレビネットワーク、さぬき市ケーブルネットワーク
ラジオ	日本放送協会高松放送局、西日本放送株式会社、株式会社エフエム香川、エフエム高松コミュニティ放送株式会社、エフエム・サン株式会社
新聞	朝日新聞、産経新聞、四国新聞、毎日新聞、読売新聞

(3) インターネットのホームページやSNSによる啓発

ホームページを開設して、投票日・投票時間・選挙権年齢の引下げ・期日前投票制度のしくみ等の周知を行うとともに、投票総参加の呼びかけを行う。

また、SNS（ソーシャル・ネットワーキング・サービス）を通じて、投票日の周知を行うとともに、明るい選挙の推進と投票総参加を呼びかける。

(4) ポスター・チラシ等による啓発

投票日の周知や明るい選挙の推進、投票総参加の呼びかけのためのポスター及びチラシを作成する。

ポスターについては、集客力のある大型小売店舗、多くの人々が使用するJR・私鉄の電車・バスの車内や駅構内等に掲出するとともに、市町及び県の出先機関等に配布・掲出する。

また、チラシについては、市町の協力を得て県内全戸に配布するとともに、啓発イベント等でも配布する。

種 別	作製枚数	掲 示 期 間
一般掲示用ポスター	1,150枚	選挙期間中
車内・駅構内用ポスター	410枚	投票日までの12～15日間
チラシ	443,500枚	県内全戸配布・街頭啓発等で配布

(5) 立看板・懸垂（横断）幕による啓発

投票日やキャッチコピー（統一標語）を表示した立看板・懸垂（横断）幕を設置し、投票日の周知と投票総参加の呼びかけを行う。

種 別	設置数	設 置 場 所	設 置 期 間
立看板	3基	県庁舎前・瓦町駅前広場	選挙期間中
懸垂（横断）幕	49流	市町庁舎・県広報船等	

(6) 広報車・広報船による啓発

広報車・広報船により、投票日の周知と投票総参加の呼びかけを行う。

種 別	台 数	期 間
広報車	4台	投票日までの7日間
広報船	1隻	投票日までの3日間

(7) ジャンパーによる啓発

啓発イベント等で着用するジャンパーを作成し、投票日の周知を行う。

対 象	作製枚数
県及び市町における啓発イベント等で着用	160枚

(8) ホームページバナーによる啓発

ホームページ広告用に縦横比率の異なる3種類のバナー（W180px×H36px、W160px×H80px、W234px×H60px）を作製し、県・市町ホームページ等に配置して、香川県選挙管理委員会ホームページへのリンクを設定することにより明るい選挙の推進と投票総参加の呼びかけを行う。

(9) ボディーパネルによる啓発

県・市町の使用する公用車に投票日が記載されたボディーパネルを貼付することにより、投票日の周知を行う。

対 象	作 製 枚 数
県・市町公用車	150枚

(10) 店内放送・電光掲示板による啓発

県内の百貨店・大型小売店舗・商店街に依頼し、店内放送により投票日の周知を行うとともに、サンポート高松シンボルタワーデッキスガレリアの電光掲示板による啓発を行い、明るい選挙の推進と投票総参加の呼びかけを行う。

(11) 広報誌・県政ラジオ番組等による啓発

県広報誌に啓発記事を掲載するとともに、県政ラジオの番組放送等でも啓発を行う。

(12) その他の啓発資材による啓発

投票日の周知と投票総参加の呼びかけのために、投票日やキャッチコピー（統一標語）を表示した啓発資材を作製し、啓発イベントその他の啓発事業を通じて配布する。

(13) 若年層を対象とした啓発事業

若者を中心とした有権者の政治離れ・選挙離れが憂慮されていることを踏まえ、若年層への啓発に重点を置いた啓発事業を実施する。

(14) その他

市町選挙管理委員会、市町教育委員会等の協力を得て、有権者の選挙・政治に対する関心を高めるために、イベントや各種会合の場等を積極的に活用して啓発活動を行う。

2 市町が行う事業

(1) 広報車・広報船による啓発

広報車・広報船により投票日の周知を行うとともに、明るい選挙の推進と投票総参加を呼びかける。

(2) 広報誌等による啓発

市町の広報誌等を積極的に活用して、投票日・投票時間・期日前投票制度等の周知を行うとともに、明るい選挙の推進と投票総参加の呼びかけを行う。

(3) 立看板・懸垂幕等による啓発

キャッチコピー（統一標語）を活用した立看板・懸垂幕等を設置し、投票日を周知するとともに、投票総参加の呼びかけを行う。

(4) 防災行政無線等による啓発

放送の内容については、選挙の意義・投票日・投票時間・期日前投票制度等についての周知や明るい選挙の推進、投票総参加の呼びかけとする。

また、放送に際しては、効果的な時期を選定するよう配慮する。

(5) イベントなどの活用による啓発

市町のイベントや各種学校・講座等の場において、積極的な啓発活動を展開し、有権者の選挙への関心を高める。

(6) 街頭啓発の実施及び啓発資材の配布による啓発

選挙期間中において、投票日・投票時間・期日前投票制度等の周知や明るい選挙の推進、投票総参加の呼びかけを行うために、市町明るい選挙推進協議会等の協力を得て、街頭啓発を実施して啓発チラシ等の資材を配布する。

また、啓発チラシについては、各市町の実情に即した方法で、全戸に配布できるよう配慮する。

投開票速報実施要領

(様式及び別表 略)

I 投開票速報の概要

県委員会は、県議選の結果を速やかに選挙人に知らせるため、市町委員会及び報道機関の協力のもとに、報道機関に対して速報を行うものとする。

1 速報の内容

速報の種類	速報指定時刻	県委員会発表時刻	発表の方法
投票状況中間	9時、10時、11時、 12時、13時、14時、 15時、16時、17時、 18時、19時、20時 (別表第1)	各速報指定時刻の30分後 (20時現在については 21時まで)	印刷 (第1号様式)
投票状況確定	確定次第直ちに。	22時頃 (確定次第発表)	印刷 (第2号様式)
開票状況中間	21時30分、21時 50分 以後30分間隔 (別表第2)	各速報指定時刻の30分後	印刷 (第3号様式)
開票状況確定	確定次第直ちに。	・確定市町につき中間速報 にあわせて。 ・選挙区ごとの全市町確定 後速やかに。	印刷 (第4号様式)

2 速報の方法等

(1) 投票状況中間速報

- ①市町委員会は、直接県委員会に、投票状況中間速報時刻表(別表第1、P6)に定める時刻に、パソコンネットワーク及びファクシミリにより速報を行うこと。
- ②速報担当者は、速報指定時刻の時間内に送受信ができるよう、態勢を整えておくこと。
- ③ファクシミリによる速報については、県議会議員選挙投票状況中間速報票(第1号様式、P5)を使用すること。

(2) 投票状況確定速報

- ①市町委員会は、直接県委員会に、確定次第直ちに、パソコンネットワーク及びファクシミリにより、速報を行うこと。
- ②速報担当者は、確定後直ちに送受信ができるよう態勢を整えておくこと。
- ③ファクシミリによる速報については、県議会議員選挙投票状況確定速報票(第2号様式、P10)を使用すること。

(3) 開票状況中間速報、開票状況確定速報

- ①市町委員会は、直接県委員会に、パソコンネットワーク及びファクシミリにより、次のとおり速報を行うこと。

開票状況中間速報		開票状況確定速報	
パソコンネットワーク	ファクシミリ	パソコンネットワーク	ファクシミリ
開票状況中間速報時刻表(別表第2、P17)に定める時刻により行うこと。		確定次第直ちに行うこと。	

- ②速報担当者は、速報指定時刻の時間内に送受信ができるよう態勢を整えておくこと。
- ③ファクシミリによる速報に使用する様式については、県議会議員選挙開票状況中間速報票(第3号様式、P13～16)、県議会議員選挙開票状況確定速報票(第4号様式、P23～26)を使用すること。
- ④市町委員会の速報担当者は、開票状況確定速報の報告後においても、県委員会から連絡があるまでは待機すること。

(4) その他

県委員会において受信するファクシミリ 3台 (代表方式)

代表番号 087-835-8544

市町委員会は、あらかじめ短縮ダイヤルとして登録する等の準備をしておくこと。

II 投票状況速報

1 投票状況中間速報

市町委員会のうち、高松市にあつては標準的な5投票区を抽出し、その他の市町にあつては標準的な2投票区を抽出して、投票状況をパソコンネットワーク及びファクシミリにより県委員会へ速報すること。

なお、抽出する投票区は、原則として平成30年執行の香川県知事選挙で抽出した投票区とすること。

(1) 速報事項

県議会議員選挙投票状況中間速報票 (第1号様式。P5) のとおり。

(2) 速報指定時刻

投票状況中間速報時刻表 (別表第1。P6) による。

(3) 発表

県委員会は、県議会議員選挙投票状況中間速報集計表 (第1号様式。P7～P8) により集計し、各速報指定時刻の30分後に抽出投票区の平均投票率 (P7参照) を、20時現在については1時間以内に県全体の推計投票率 (P8参照) をそれぞれ印刷発表する。

2 投票状況確定速報

市町委員会は、投票状況確定結果をとりまとめ、パソコンネットワーク及びファクシミリにより報告すること。

(1) 速報事項

県議会議員選挙投票状況確定速報票（第2号様式。P10）のとおり。

(2) 速報指定時刻等

確定後、次のとおり速報を行うこと。

- ・パソコンネットワーク 確定次第直ちに速報を行うこと。
- ・ファクシミリ //

(3) 発表

県委員会は、全市町が確定次第、県議会議員選挙投票状況確定速報集計表（第2号様式。P11）により集計し、印刷発表するものとする。

(4) その他

- ①市町委員会は、投票状況確定速報に異動を生じたときは、直ちに県委員会に電話連絡を行い、県委員会の指示する方法で訂正報告を行うこと。
この場合の電話は、087-832-3095を使用すること。
- ②市町委員会からなされた速報の内容に関し、県委員会から電話照会することがあるので、市町委員会の速報担当者は、投票状況確定速報の報告を終えた後も待機しておくこと。

Ⅲ 開票状況速報

1 開票状況中間速報

市町委員会は、パソコンネットワーク及びファクシミリにより開票状況を報告すること。

(1) 速報事項

県議会議員選挙開票状況中間速報票（第3号様式。P13～16）のとおり。

(2) 速報指定時刻等

開票状況中間速報時刻表（別表第2。P17）による。

(3) 発表

県委員会は、県議会議員選挙開票状況中間速報集計表（第3号様式。P18～21）により集計し、各速報指定時刻の30分後に印刷発表する。

2 開票状況確定速報

開票が終了した市町委員会は、パソコンネットワーク及びファクシミリにより開票状況確定速報を行うこと。

(1) 速報事項

県議会議員選挙開票状況確定速報票（第4号様式。P23～26）のとおり。

(2) 速報指定時刻等

確定後、次のとおり速報を行うこと。

- ・パソコンネットワーク 確定次第直ちに速報を行うこと。
- ・ファクシミリ //

(3) 発表

県委員会は、選挙区内の全市町が確定次第、県議会議員選挙開票状況確定速報集計表（第4号様式。P27～30）により集計し、印刷発表する。

(4) その他

市町委員会の速報担当者は、開票状況確定速報の報告後においても、県委員会からの連絡があるまでは待機すること。

IV 投開票速報体制

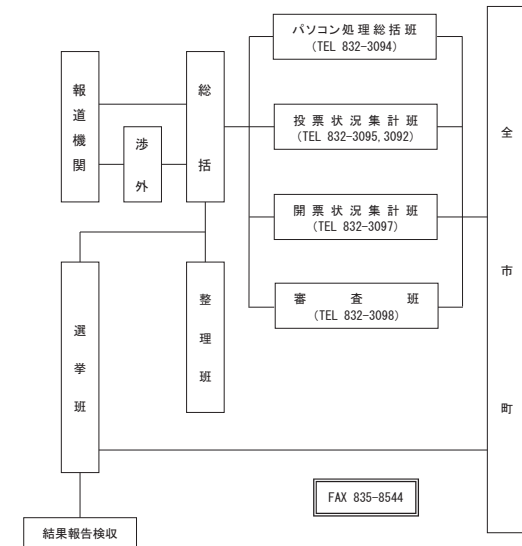
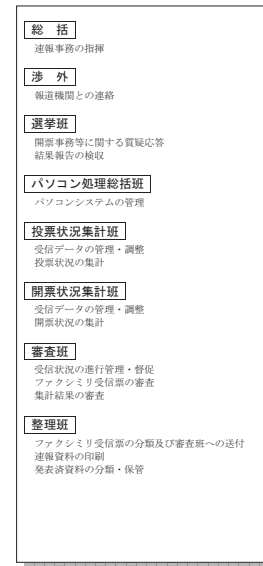

選 拳 公 報

平成31年4月7日執行
香川県議会議員選挙

選挙公報

高松市選挙区
香川県選挙管理委員会

明るい未来を
次代に引き継ぐ!

TO THE FUTURE



自由民主党公認候補
宮本よしさだ
六十三才

県市町の連携強化

議会が中心となって行政間の連携強化を図り、
県市町の役割分担を明確にして効率的かつ
合理的に県土全体の活性化を目指します。

教育の地域間格差解消

行政の関与が不可欠です。義務教育の無償化
とともに、教育改革の推進に向けて全力を
尽くします。

地場産業の強化

地場産業の強化策を講じ、自ら儲けて力をつけ、
発展していけるようにサポート。やる気の
ある企業家の成長を支える力強いシステム
づくりに努めます。

公共交通体系の整備

空港民営化の効果のさらなる向上を図るため、
空港とJRRや琴電の駅がリンクする公共
交通のインフラ整備を進め、観光客の倍増に
つなげていきます。

福祉の充実

高齢者が住み慣れた地域や家庭の中で、
やりがいや生きがいをもって暮らせるよう、
健康や医療、介護サービスの充実などに力の
限りを尽くします。

志のない政治は、羅針盤のない船と同じ

**平木すすむは
政治家であり
政志家であることを目指します!!**



次に来る旅人のために!!

私たちの今は、私たちの子供・孫から借りているのです。
だから、元気な郷土、美しい郷土を残す事は
うをさせている私たちの義務です。
今住みたい街、これからも住みたい街を創る!!
平木すすむの政治の原点です。



自由民主党公認候補
平木すすむ
ひらき
七十一才

高齢者は知恵と経験の達人です。だから、高齢者は光輪者です!!

60代70代は街を支える中心人物です。そして、65歳以上の光輪者は人口の約
30%。最大人口です。だから、最大人口の光輪者の元気づくりこそ、香川県の元
気づくりの出発点なのです。だから、後期高齢者も光輝光輪者と呼ぶべきです。

香川県を全国一の医療先進県に!!

今、多くの人が病気の病院で治療を受けるだけです。ここで医療サービスが共有化できれば、治療研
究の良しと共有化され、より適正な医療体制、投与体制ができます。ひいては医療費の削減に繋がります。
更に、このシステムは救急医療システム構築にも繋がります。そして、医師・歯科医師 薬剤師 看護士 看護
床検査技師 介護職員等全ての医療従事者が全国一番やすい職場づくりこそ、医療先進県への道です。

四国に県庁所在地(高松・徳島)を結ぶ新幹線導入を!!

新幹線のある街、導入予定の街は発展しています。全国超高速交通体制の中、
新幹線のないのは四国のみです。四国に新幹線が通れば高松〜大阪間は1時
間15分、高松〜徳島は19分となります。そして、四国再輝物語がはじまるので
す。更に、香川・高松は四国の玄関口となり、四国の核となります。今こそ四国新
幹線整備期成会のもと、新幹線導入のろしを高々とあげる時です。

輝く女性づくりこそ香川の元気づけの出発点です。

女性の有職率は約70%。だから、育児休業制度の充実・保育施設の整備など
働きながら子どもを産み育てやすい環境づくりが必要です。
そして、最前線で頑張る保育士、幼稚園教諭等の応援体制も急務です。

商店街再輝!!～光輪者・若者共栄の賑店街づくりを!!

商店街は、光輪者にとっては溜まりのある安全・安心な街、若者にとっては情報
発信型未来都市、光輪者・若者共栄の街こそ次世代商店街です。人が住み、生
活市場・医療サポート体制があり、文化イベント等の情報ステーションなど整備
された街こそ、イキイキ商店街の条件です。

全国で初めて四国公共交通議員連盟を設立。

四国は3%経済。そんな四国が全国と競争すると生き残りが見えない。
鉄道、バス、フェリー、飛行機も同じです。議員1人1人の力では守れない。
私自身初代会長として、四国の議員を結束させることで、四国の公共交通を守
ろうと立ち上げたのが設立目的です。そして、四国公共交通議員連盟大同団結
の中の統一運動が四国新幹線の導入です。

迅速な行動力! 確かな実現力!

主な実績

- 海外視察の厳格化
- 情報公開請求手数料の撤廃
- 発達障害者支援センターを設置
- 学校での防災教育の推進
- 自転車安全条例の制定推進
- 公立高校受験の追試制度の導入
- 性的少数者の電話相談窓口開設を推進

- ①ムダのない、透明性のある県行政
- ②安心・安全な地域づくり
- ③魅力と活力ある地域づくり

プロフィール 1965年8月15日生(0型)

●学歴 市立木太南小学校、市立玉藻中学校
県立高松商業高校、岡山大学卒

●職歴 財務省(四国財務局、本省)
外務省在任トク日本国大使館
2003年4月 香川県議会議員選挙初当選
現在4期

-役職・地域での活躍-

●議会 文教厚生委員会委員
環境建設常任委員会委員長

●党 県代表

●地域 自治会長
高松商業高校野球部後援会副会長



つづきホームページ



公明党公認
つづき
信行

平成31年4月7日執行
香川県議会議員選挙

選挙公報

高松市選挙区
香川県選挙管理委員会



津島 廣美
六十八歳

民主主義の育成
民主主義とは人民と権力を結合したものの権力は人民に由来し権力を人民が行使するといふ考
えとの形態主権が民に存するといふ様は主権在民にありんか
国家の主権を所有し自からの為
その形能をもて権力を行使す
政治形態をコントロールもされ
健全なる民主主義はこれを保障
する国民の社会主義が目的に
成るはじめて完全に実現され
と考へます。基本的人権
自由権 平等権 生存権など
が其の主たる属性であります

生まれ育った地域の声をしっかりと県政に届けてまいります。

輝けるかがわへ

安心して愉しく、心豊かに暮らせるかがわへ



自民党公認候補

寺島まさお

【寺島まさおプロフィール】
昭和35年 7月17日、高松市高松町生まれ
昭和42年 高松東幼稚園 卒園
昭和48年 古高松小学校 卒業
昭和51年 尾島中学校 卒業
昭和54年 高松第一高等学校 卒業
昭和59年 東京音楽大学 卒業
平成30年 8月、香川県議会議員補欠選挙
(高松市選挙区)にて初当選

TOKYO自民党政経塾
専門政治コース 12期修了
橋下一郎 自民党東京都連会長
深谷隆司 自民党東京都連副会長顧問 塾長

自由民主党香川政経塾
第4期修了
平井卓也 自由民主党香川県支部連合会 会長

文化芸術活動を通しての瀬戸内地域の経済と産業の発展
瀬戸内国際芸術祭を、県内美術館などの文化施設や各市町村、組合で開催されるイベント、および滞在型観光推進事業と連携させ、開きます。それに加え、瀬戸内県産物や観光資源と連携させ、産物や香川産物をはじめとした地域産物の振興を目指します。

南海トラフ地震に備える防災対策と避難場所の確保について
次期総合防災情報システムを構築し、ため池の耐震補強工事やハートマップの作成、護岸や防犯カメラの整備を推進することにより、家具類転倒防止器具の取り付けを助成し、県内製造企業とのBCPの策定の支援を目指します。

屋島の観光活性化と斜面崩落危険地域対策
インバウンド対策強化の効果波及させ、屋島の観光活性化を促進し、屋島山頂から高松港へ向かうロープウェイを架設するという大きな夢に向かって働きかけます。また、斜面崩落箇所への緊急の復旧を自費し、今後の崩落防止に向けて道路整備を推進いたします。

子どもから高齢者まで、安心して暮らせるかがわづくり
待機児童解消促進事業や児童虐待防止対策強化事業を推進し、子ども達が安全に暮らせるかがわ。そして、0・2・0運動推進事業や若手医師の県内定着の推進、介護人材確保事業などで高齢者も安心して暮らせるかがわを目指します。

若い力 32歳 未来をひらく



日本共産党
あきやま
秋山ときだ
時貞
32歳

■プロフィール 1986年生まれ
大阪産業大学経済学部卒 元電子機械メーカー勤務
元日本民主青年同盟香川県委員長 党県委員
室新町在住 家族は妻と子ども2人

- 暮らしに希望が持てる県政をつくりたい。私の強い決意です。
白川よう子元県議とハットンタツチ、県政でハッキリものを言う議席として頑張ります。
- 四国一位の財政力をくらし第一に
- 県の責任で、子どもの医療費中卒卒業まで無料に
- 返さなくていい奨学金制度をつくります
- 国保料・介護保険料の負担軽減
- 塩江病院をはじめ、入院ベッド削減中止
- 県議の海外視察中止

若者を戦場に送るな 9条改憲ノー

くらしをつぶす消費税 10%ストップ

安倍政権への痛打の一票を **秋山ときだ**へ

各頁をごらんください。この選挙公報は、候補者から提出された原稿をそのまま写真製版して印刷したものです。なお、汚損等がある場合は、市町選挙管理委員会へご連絡ください。

平成31年4月7日執行
香川県議会議員選挙

選挙公報

高松市選挙区
香川県選挙管理委員会



自由民主党公認
香川県議会議員候補
松本 基みつぐ 45才

私の決意

子どものころからの夢であった政治家になるために、
中学から大学までの生徒会活動や高校3年間の新聞配達。
10年を超える衆議院議員秘書での下積みを経験してきました。
世の中の厳しさや痛み、人の優しさや温もりなど、いま私たちが抱えている諸問題など学び、そして議員としての8年間の人脈と経験を活かしながら、みなさまの想いを県政につなぎ、感謝と初心の気持ちを忘れずに、頑張っていきたいと思っています。いつ起こるかかわからない自然災害への備え。コミュニケーションや家庭教育の充実。これからの子どもたちの夢づくりの応援など、皆さんからの声を大切に、全力で取り組んでまいります。

山本 悟史 プロフィール

- 1968(昭和43)年 観音寺市生まれ
- 1992(平成4)年 立命館大学法学部卒業 香川県庁入庁
- 2007(平成19)年 高松市議会議員初当選
- 2011(平成23)年 県議会議員初当選
- 2015(平成27)年 // 2期目当選
- 2016(平成28)年 少子化対策特別委員長
- 2017(平成29)年 白血病で若くして亡くなった日比健太郎名古屋市議の遺志を受け継ぎ、県議会で「骨髄等移植ドナーに対する支援の充実を求める意見書」を提案、全会一致で可決。
- 2018(平成30)年 総合防災対策特別委員長

愛称…もっちゃん
家族…妻と保護猫2匹、借家暮らし
性格…基本のんびり、時々頑固
趣味…R級グルメ、プロレス観戦、視察先のまちめぐり



責任を果たす!

昨年、「平成」最後の世相を表す漢字は、「災」でした。昨夏の酷暑と集中豪雨は本県にも大きな被害をもたらし、あらためて自然災害の怖さを思い知らされました。
総合防災対策特別委員長として、これまでのボランティアや視察経験もいかしながら、いっそうの防災・減災対策に取り組んでまいります。

議会を変える!

全国から大きな批判が集まった自民党議員会の海外視察。疑惑追及と併せて、新たに海外派遣要領を制定し、再発防止を図りました。

税金の使い方を変える!

約200億円の建設費が想定されている新県立体育館。県立体育館整備等に関わる特別委員長として、必要な機能についてしっかりと議論してまいります。

世襲でも資産家でもない私が、「税金の使い方を変えたい。」と県庁を辞めたのは12年前。この間、本当に多くの方にお世話になつていて、ただただ、感謝の念しかありません。
私は政治家の役割は、困っている人の力になること、そして、木葉への希望を感じられる社会にすることだと考えています。生きづらく感じている人が一人でも減り、「世の中、まだまだ捨てたもんじゃないな。」と感じる人が、逆に一人でも増えるように、ブレずに、クリーンな活動を続けてまいります。



山本 さとし

感謝を力に! 県政に!

- ### 主な実績
- ヘルプマークの導入
 - 免許証返納手続きの簡素化
 - 議会応召旅費を実費支給化
 - 期日前投票の宣誓書記入簡素化
 - 太陽光パネルのガイドラインの策定
 - 小・中学校の耐震化100%
 - 高等学校奨学金の返済をコンビニで可能に

プロフィール

1953年5月12日生(高松町在住)

- 学歴 東京教育大学卒
- 職歴 日本アイ・ビー・エム㈱ 2007年4月初当選、現在3期

-役職・地域での活躍-

- 議会 総務常任委員、地方創生特別委員 観光議員連盟副会長
- 党 県幹事長
- 地域 元古高松小・中学校PTA会長 古高松防犯協会会計 高松市少年育成委員(古高松小学校区) 古高松中学校後援会顧問



ひろせホームページ



ひろせ

公明党公認
よしたか 良隆

各頁をごらんください。この選挙公報は、候補者から提出された原稿をそのまま写真製版して印刷したものです。なお、汚損等がある場合は、市町選挙管理委員会へご連絡ください。

平成31年4月7日執行
香川県議会議員選挙

選挙公報

高松市選挙区
香川県選挙管理委員会

子どもたちに夢を！若者に希望を！お年寄りに安心を！

立憲民主党

1 正直・公平な政治。「まっとうな政治」をめざす。
■政治倫理の確立 ■情報公開の推進 ■公平な分配による人間の為の経済

5 産業活性化で、若者と女性が
元気な香川をめざします。

- 人への投資で持続可能な経済成長
- 地域経済の活性化で雇用確保
- 女性活躍社会の推進
- 暮らしに密着した公共工事の推進

「生活者」
「納税者」
「消費者」
「働く者」

2 生活の安心を支える
県政基盤の拡充

- 少子化対策の充実で人口減少の歯止め
- 経済格差・教育格差や貧困の解消
- 医師・看護師・介護士の確保で医療・介護の充実
- 原発ゼロ・再生可能エネルギー政策の推進
- ITを活用した安心安全な地域社会の構築

4 香川の気候・風土を
活かした香川型農業
政策の推進

- 家族農業を守る香川型農業の実現
- 農業者戸別所得補償制度の法制化
- 耕作放棄地対策の推進
- 老朽ため池の改修

の立場に立つ
5つの目標

3 地域力で子どもが元気、
高齢者に優しい県政

- 待機児童の解消及び虐待防止条例の制定
- 県独自の奨学金制度の充実と給付型奨学金の創設
- 小規模福祉施設やグループホームの量の充実
- 安心して暮らせる年金制度の実現



香川県議会議員候補
たけもととしのぶ
竹本敏信
立憲民主党公認

それは、
未来を支える
若者たちに
負担のかからない
街づくり。

未来への確かな礎を築きます。

4 「強い経済」の実現！
企業誘致と地場産業の活性化に全力投球し、
若者が働きやすくなる古里を創ります。

3 「教育立県かがわ」の実現！
未来を担う子どもたちに、
最善・最良の教育環境を創ります。

2 「健康立県かがわ」の実現！
子どもたちから高齢者まで、
希望と元気あふれる古里を創ります。

1 「高松東部エリア」の魅力最大化！
地域の「玉」を活かし、
住みやすくなる、訪れやすくなる古里を創ります。

地方創生、
県民も元気！
地域も元気！
高木英一は、「至誠、天に通ず」を胸に秘め、
未来への確かな礎を築きます。
そのために、



自由民主党公認
たかぎ えいいち
高木英一

高木 英一 プロフィール

- H15. 4 牟礼町長就任
- H17. 4 牟礼町長再任
- H18. 2 高松市議会議員
- H18.10 高松市議会決算審査特別委員会副委員長
- H19. 5 高松市議会同志会広域委員長
- H20. 5 高松市議会教育民生常任委員会委員長
- H21. 5 高松市議会総務消防常任委員会委員長
- H22. 4 高松市フェンシング協会会長
- H22. 5 高松市議会同志会政務調査会副会長
- H23. 4 香川県議会議員当選
- H24. 5 公共交通・地域再生特別委員会副委員長
- H25. 5 総合防災対策特別委員会副委員長
- H26. 5 行財政改革・地方分権特別委員会副委員長
- H27. 5 経済常任委員会副委員長
- H28. 5 交通定座特別委員会副委員長
- H29. 5 少子化対策特別委員会副委員長

香川県議会議員選挙

お知らせ

4月

7

投票日

日曜日

○投票時間は、午前7時から午後8時までです。

〔一部の投票所では、この時間が変更されていますからご注意ください。〕

○投票日当日に仕事や用務などの予定がある方は、
4月6日(土)までの期間、午前8時30分から午後8時まで、
期日前投票・不在者投票ができます。

〔一部の投票所では、この時間が変更されていますからご注意ください。〕

有権者のみなさんはすすんで投票に行きましょう。

【統一標語】

伝えなきゃ！ 自分の思いを 投票で

各頁をごらんください。この選挙公報は、候補者から提出された原稿をそのまま写真製版して印刷したものです。
なお、汚損等がある場合は、市町選挙管理委員会へご連絡ください。

平成31年4月7日執行
香川県議会議員選挙

選挙公報

高松市選挙区
香川県選挙管理委員会

Profile / プロフィール

学歴・経歴

- ・桜町専門学校
- ・高松市立東林小学校
- ・高松市立依田中学校
- ・香川県立高松西高等学校
(一年間アメリカユタ州に留学)
- ・日本福祉大学社会福祉学部
国際協力コース
- ・立命館大学国際関係学部
政治経済学科
- ・参議院議員 坂井 充福書
- ・高松市議会議員(2期)

現在

- ・香川県議会議員(1期)
- ・香川県立東生担任委員長
副委員長
- ・香川県地方創生特別委員会
副委員長
- ・香川県決算委員会委員
- ・バレーボール連盟
ビ・エー(バー)ボール協会会長
- ・香川県緑理法人会顧問
- ・高松県ライオンズクラブ会員
- ・香川県中小企業家同友会会員
- ・スモールサントAKAMATU会員
- ・BPW香川支部会員

これまでの実績
児童虐待に対応するため
児童相談所に警察と弁護士を配置。
性犯罪被害者
ワンストップ支援センターの設置。
不妊治療の中で、
不育症の治療に対する補助制度創設。
障害者の差別禁止と権利擁護のための
条例制定(2017年)
発達障害の子ども達のための
発達指導教室の中学校への設置拡大。
全ての県立生者の居宅を
県が全額負担し、設置する。
DV被害者や犯罪被害者の方々が、
緊急避難所として、すぐに県庁舎に
在宅避難と在宅生活の充実のために、
県内各市に在宅避難支援センターを設置。
最高14.95%を大幅縮小。
LGBT(性的少数者)について
相談窓口の設置。
外国人労働者や留学生などの
外国人住民からの生活に関する
相談窓口設置。
再生可能エネルギー制促進推進において
エネルギー源の多様化に向けた調査
知的障がい、精神障がいのある方が
県の非常勤雇員の採用対象に。

「誰1人も取り残さない。」全ての虐待と、あらゆる差別を許さない!

教育

息 子は小学4年生です。いじめや不登校、今後の進学や就職など子育てをする前さんと、同じ心配を抱えています。教員の増員に加え、福祉職の職員の配置を強めます。男女や、障がいのあるなしに関わらず、等しく教育を受ける権利を守ります。また何歳からでも「学びたい」という思いを尊重します。自宅で学習環境を作っており、学習環境の充実にも力を入れます。

福祉・医療

自らの経験の経路から、全ての人に十分な医療を提供できる体制を作ります。また、私の専門は児童福祉です。児童虐待を放置しない香川にします。全ての子どもたちが愛される存在であることを自らできる地域社会に。障がいの人が可能性を最大限発揮できる仕組みを作ります。そして未来は特に看取りまで出来る在宅看護・医療提供体制構築に力を入れます。

企業・産業

私は35年間会社を経営しましたが後継者がおらず数年前にM&Aをしました。県内にある約2万社に及ぶ企業が抱える事業承継などの課題に応えられる香川でありたい。妊産・子育て介護をする女性・男性、障がいの者、外国人を雇用する企業を支援できる仕組みを作ります。県民の働く場である中小企業を守る事が香川経済と福祉を守ることと直結します。



岡野 しげまさ

(安倍政権いいなり) 住民負担増の県政から 暮らしに希望がもてる県政へ

4つの約束
四国トップの県財政は
暮らし最優先に

- 子ども医療費は県の制度で
中学卒業まで無料に
- 住宅リフォームの助成
地産地消で農家の支援
- 国保料1人1万円の引き下げ
介護保険料、利用料の減免制度拡充
- 最大の対策は伊方原発廃炉
ため池、ブロック塀の対策と補助推進

— 実現しました —

- 日本共産党は、企業団体献金も憲法違反の政助成金も一円も受けとりません。だから住民の立場でムダと不公正をなくせます。
- 「海外視察」の徹底追及(徳島県は0)
- 日本共産党は一度も参加していません。
- 議会応召旅費を「1日8千円」から実費に
- 政務活動費は1円から領収書添付に

「1兆6千億円の四国新幹線より、県の助成9億円で子ども医療費を中学卒業まで無料に」……私は住民の願い実現にふれずに行動してきました。
安倍政権がすすめる「戦争する国づくり」「消費税10%増税」も許さず、住民の暮らしを守るためにがんばります。



かし 昭二

日本共産党

9条改憲は許しません。消費税10%増税は中止に!

香川県議会議員選挙

お知らせ

4月 7日 投票日

- 投票時間は、午前7時から午後8時までです。
〔一部の投票所では、この時間が変更されていますからご注意ください。〕
 - 投票日当日に仕事や用務などの予定がある方は、4月6日(土)までの期間、午前8時30分から午後8時まで、期日前投票・不在者投票ができます。
〔一部の投票所では、この時間が変更されていますからご注意ください。〕
- 有権者のみなさんはすすんで投票に行きましょう。

【統一標語】 伝えなきゃ! 自分の思いを 投票で

各頁をごらんください。この選挙公報は、候補者から提出された原稿をそのまま写真製版して印刷したものです。なお、汚損等がある場合は、市町選挙管理委員会へご連絡ください。

平成31年4月7日執行
香川県議会議員選挙

選挙公報

高松市選挙区
香川県選挙管理委員会

たかまつ一途、かがわ一途に。

プロフィール

昭和23年6月 高松市東林町に生まれる
昭和46年3月 中央大学経済学部卒業
日本青年会議所 監事
四国地区協議会 会長を歴任
平成3年4月 香川県議会議員初当選
以井7回連続当選
香川県議会副議長、
県議会自由民主党政調会長、
幹事長などを歴任
平成21年4月 第81代香川県議会議長
平成25年4月~29年4月
香川県議会自由民主党議員会長

主な後援職等

- 香川県議会自民党議員会 顧問
- 自由民主党香川県支部連合会 副会長
- 自由民主党東林支部 支部長
- 四国観光議員連盟 会長
- 香川県観光議員連盟 会長
- 全国治水防砂協会 香川県支部長
- 少林寺孝法道場香川県議員連盟 会長
- 香川県計量協会 会長
- 香川県ウエイティング協会 会長
- 香川県フロンティア協会 会長
- 香川県レクリエーション協会 会幹など

内外から「選ばれる」ふるさとを
世界を視野に入れた受け入れ態勢の充実、
戦略的な売り込みなどを重ね、内外の観光
客から「選ばれるふるさと」を目指します。

「イク県」と胸張れるふるさとを
若い人が希望をもって子供を産み、健や
かに育てることができる「イク県かがわ」
「イク街たかまつ」をつくりまします。

災害に強いふるさとを
地震や津波だけでなく風水害や濁水にも
備え、県民市民の命を守る防災・減災対
策に取り組みまします。

**愛する高松に生かす
豊かな経験と実績**



自由民主党公認
かまだ守恭
もりやす

子や孫が希望を持てる県政をめざします

暮らしやすい社会

- 医療・介護・子育て支援の充実
- 地域医療を守るため、県主導での医師確保
- 中央病院の救急医療・高度医療の充実
- 地域公共交通ネットワークの確立



夢のある社会

- 将来世代負担・人口減少を考えた県財政運営
- 教員の負担を軽減し、生徒と向き合う時間を確保
(部活動指導員・スクールサポートスタッフなどの充実)
- 地域の実情に合った土地利用政策とまちづくり
- 離島・過疎地域に「半定住生活」の推進

活力ある社会

- 地元中小企業の受注機会の確保・事業承継支援
- 介護士・保育士・看護士の待遇改善
- 防災・減災対策、生活に密着した社会資本整備
- 蓄電ビジネスの普及による産業育成・雇用創出

環境にやさしい社会

- 森林環境譲与税を財源に県産木材の利用・
放鷹竹林の伐採の推進
- 蓄電設備・自家消費型太陽光発電の普及促進
- 中山間における鳥獣被害対策の強化

私の政治信条は、「子や孫の将来世代が希望の持てる政治」です。そのためには「将来を見据えた政治」を心がけるべきと考えて政治活動を続けてきました。
三野やすひろは、これからは、
一、県財政のチェックの役割を果たします。
二、「子育て支援社会の実現」「働く場の確保と労働環境の整備」にもっと力を入れる施策の展開をめざします。



無所属
三野やすひろ
みんの
六十二歳

香川県議会議員選挙

お知らせ

4月
7
投票日

日曜日

- 投票時間は、午前7時から午後8時までです。
〔一部の投票所では、この時間が変更されていますからご注意ください。〕
 - 投票日当日に仕事や用務などの予定がある方は、
4月6日(土)までの期間、午前8時30分から午後8時まで、
期日前投票・不在者投票ができます。
〔一部の投票所では、この時間が変更されていますからご注意ください。〕
- 有権者のみなさんはすすんで投票に行きましょう。

【統一標語】 **伝えなきゃ! 自分の思いを 投票で**

各頁をごらんください。この選挙公報は、候補者から提出された原稿をそのまま写真製版して印刷したものです。
なお、汚損等がある場合は、市町選挙管理委員会へご連絡ください。

平成31年4月7日執行
香川県議会議員選挙

選挙公報

高松市選挙区
香川県選挙管理委員会

安心して暮らせるふるさとづくり



自由民主党公認候補

あやだ 福雄
ふくお
七十二

「大切なことは
今の安心
将来の安心」



- 安心して暮らせる地域づくり
若者が安心して働き、結婚し、子供を育てられる地域づくりを進めよう。
お年寄りが尊敬され、大切にされる生きがいのある地域づくり。
 - 安心できる福祉
医療・介護の充実と安心できる年金制度の確立に努めます。
 - 心を大切にする教育
しっかりとした倫理観・道徳心を育て、命を大切に
にする教育並びにあらゆる可能性を伸ばせる教育
を目指します。
 - 地域力を伸ばそう
地域産業の振興と後継者の育成等、地域力向上の
ためのサポート体制作りに取り組みます。
 - 南海トラフ大地震に備えよう
きめ細かい防災対策とふるさとを守る官民一体と
なった防災組織の整備に努めます。
- またいたタネは花を咲かせ実を結ぶ。
次の世代のために、今まかねばならない
タネもある。

Return-KAGAWA

目指す社会づくりのために正しい戦略を!

愛する香川を再生するには、今こそ間違いのない処方箋が必要です。

今の行政は、病の根本を完治できない間違った治療をしています。
香川創生へと導くカギとなる、豊かな人づくりの焦点をあて、家族・教育・経済のリンクを正しく再生することで私たちの目指す社会づくりができるのです。

- 希望になりつつある家族時間が家庭崩壊を招きます。専業主婦・充実した育児休暇を含め、本来の家族愛を取り戻すべく対策を推進します。
- 家族と社会がお互いに支えあい、家族を守り、家族との絆を深めることができるような子育て支援、就労支援、介護支援を進めます。
- 家庭や地域社会の機能を引き出し、若者男女が生きがいをもって働き続けられる社会整備を進めます。
- 目を向け過ぎた財政再建により陥った、公共事業費の大幅削減等により経済低迷を招いています。地域の新しい公共交通体系の確立や災害対策、交通事故対策等の新しい公共事業を提案し、経済の活性化を計ります。
- 我が県の特長である瀬戸内海の島々を大きな観光・農水産資源と考え新たなブランド化、交通網の整備を推進します。

家族再生

教育再生

私たちが
目指す社会

経済再生

- いき過ぎた個人主義を増長させる自由・人権主義に偏りすぎた教育を改め、教師の持つ懲戒権と生徒の義務・責任・権利とを明確にし、統制のある指導を行います。
- 子どもへの影響が深刻なゲーム依存症対策に早急に取り組みます。
- 公立高校における中高一貫校の設立を目指します。

- 国内では価格にあまり評価されない日本の農・水産物も海外では、その質の高さが高い評価を得ています。県内の農産物の海外販路や輸送手段の開拓など、個人輸出も含め積極的に支援し、農・水産物の復活を支援します。



自由民主党公認候補

大山 一郎

香川県議会議員選挙

お知らせ

4月
投票日
7
日曜日

- 投票時間は、午前7時から午後8時までです。
〔一部の投票所では、この時間が変更されていますからご注意ください。〕
 - 投票日当日に仕事や用務などの予定がある方は、
4月6日(土)までの期間、午前8時30分から午後8時まで、
期日前投票・不在者投票ができます。
〔一部の投票所では、この時間が変更されていますからご注意ください。〕
- 有権者のみなさんはすすんで投票に行きましょう。

【統一標語】

伝えなきゃ! 自分の思いを 投票で

香川県議会議員選挙

投票日 4月7日 日曜日

お知らせ

◎投票時間は、午前7時から午後8時までです。

〔一部の投票所では、この時間が変更されていますからご注意ください。〕

◎投票日当日に仕事や用務などの予定がある方は、4月6日(土)までの期間、午前8時30分から午後8時まで、期日前投票・不在者投票ができます。
〔一部の投票所では、この時間が変更されていますからご注意ください。〕

有権者のみなさんはすすんで投票に行きましょう。

〔統一標語〕

伝えなきや！ 自分の思いを 投票で

平成31年4月7日執行
香川県議会議員選挙

選挙公報

丸亀市選挙区
香川県選挙管理委員会

丸亀からささい消費税・国保税値上げストップ 自民党へらし共産党で

安倍政治にアウト!!

憲法9条を守り抜く

消費税10% ぎっぱり中止

9,133万円のムダ使い (2015.4~2018.5)
海外視察やめる 県議会で

ソフトボールの 審判もしています。

私を応援しています

参議院議員 (仁比さとし)
衆議院議員 (白川よう子)
多岐町長 (丸井里志)
丸亀市議会議員 (中谷まゆみ)

**安倍政治
いいなり県政ただす**

「年金が減り続け、くらしが大変」「低賃金で奨学金の返済ができない」「保育所落ちた、保育所ふやして」「高すぎる国保税なんとかして」などの声に、**ささい孝志**は、全力で応えます。

**変えよう
命とくらしを守る県政に**

- ・国保税の大幅引き下げを
- ・介護保険料、利用料の減免制度を
- ・返済不要の奨学金創設
- ・水道自己水源を守り、「民営化」阻止



ささい孝志
たかし

日本共産党

ささい孝志のプロフィール

1953年生まれ。多度津工業高校(現多度津高校)土木科卒業。土木技術師として43年間丸亀市役所で勤務。公益財団法人丸亀市体育協会評議員。丸亀ソフトボール協会理事長。北海道日本ハムファイターズ丸亀後援会事務局長。家族：妻

みなさんの声を県政に!!

- 略歴**
- 丸亀高校・早稲田大学法学部卒業
 - 香川県議会議員・副議長
 - 自民党香川県連副会長・総務会長
 - 丸亀市サッカー協会会長
 - 丸亀市議会議員
 - 城小丸亀東中PTA会長
 - 丸亀高校定通振興会会長
 - 丸亀軟式野球連盟会長

- **防災・減災対策**
橋などの施設の老朽化対策
老朽ため池の整備
- **健康・長寿社会の構築**
子どもから高齢者までの健康づくり推進
高齢者福祉の充実
- **子育て支援対策**
子どもの医療費の削減
保育所等の充実
- **教育・文化の充実**
学校教育の充実と確かな学力の育成
文化・芸術の振興
- **農林水産業の振興**
担い手の確保・育成
県産農産物のブランド化と販路拡大
- **豊かで活力のある地域づくり**
人口減少対策
中小企業や地場産業の振興



山本なおき

自由民主党公認候補

東京の一人勝ちが顕著です。一方、香川県は人口減少や少子高齢化が進んでいます。防災減災対策や福祉医療対策など、取り組まなければいけない課題も山積しています。私は、誰もが安心して住める社会の構築を目指して、全力で取り組みます。

変わる時代。変わらぬ信念。

座右の銘 「前へ!」

《プロフィール》

昭和38年6月16日 丸亀市土器町に生まれる
昭和63年 明治大学政治経済学部政治学科卒業
平成10年 香川県議会議員補欠選挙に初出馬し当選
平成22年 経済常任委員長
平成24年 文教厚生常任委員長
平成25年～26年 香川県監査委員
平成27年 総務常任委員長
現在5期目

☆現在の役職 自由民主党香川県支部連合会組織委員長
歴史散策

☆趣味

- 責任をもって取り組みます!**
- 若者の県内定着の促進
漫画を制作し、中学生に香川県の魅力をわかりやすく伝えます。本県独自の奨学金制度について、返還の一部免除要件の緩和を行います。
 - 県内企業の人材確保
ワークサポートかがわで就職支援を行うほか、県外在住の学生が県内で合同就職面接会に参加する際の交通費を助成します。
 - 観光客へのおもてなしの充実・強化
おもてなし研修会や香川をもっと深く知るための講座を開催するなど、全県的なおもてなし運動に取り組みます。



山田正芳
まさよし

香川県議会議員候補

自由民主党公認
55歳

裏面もごらんください。この選挙公報は、候補者から提出された原稿をそのまま写真製版して印刷したものです。なお、汚損等がある場合は、市選挙管理委員会へご連絡ください。

平成31年4月7日執行
香川県議会議員選挙

選挙公報

丸亀市選挙区
香川県選挙管理委員会

香川芳文プロフィール

昭和24年5月31日生
◎飯山町にて生まれる

昭和43年3月
◎香川県立丸亀高等学校卒業

昭和47年3月
◎早稲田大学第一法学部卒業

昭和54年4月
◎(有)大和地所入社
◎(農)大和畜産組合入社

平成5年3月
◎飯山町議会議員初当選

平成15年4月
◎香川県議会議員初当選

《歴 任》
◎文教厚生委員長
◎自民党議員会政調会長
◎環境建設委員長 他

《現 在》
◎香川県監査委員
◎香川県公民館連絡協議会会長
◎丸亀市館鏡商工会会長
◎飯山町坂本念仏講保存会会長
◎香川用水土地改良区理事
◎自民党飯山支部支部長 他

4つの公約 有言実行

地域の活性化

- 将来に希望の持てる農業政策の確立。
- 住みやすい街づくりと地元産業・企業の育成。
- 道路や港湾等のインフラ整備。

教育等による心の育成

- 自己の確立を目指す教育の推進。
- お祭り等の地域行事・文化の保護と発展。
- 生き甲斐をもたらすスポーツ、芸術等の振興。

防災対策と環境の保全

- 南海地震に備えた県土造り。
- 河川・溜池等の身近な防災対策。
- 環境保全に対する意識の向上。

少子高齢化への対策

- 子育て支援の充実。
- 右者の県内定着の促進。
- 医療、介護、年金等、福祉の充実。

必要とされていること、やるべきことは何か？
常に社会全体のことを真剣に考え、
信念を持って県政へと
立ち向かうことを約束します。

元気な香川に、
明日がある。



自由民主党公認候補
香川芳文
よしふみ

人は石垣、人は城、人は堀

人財こそ一番の財産です！ 人づくりを行う香川県に変えませんか!!

働きがいをつくる人財

- バスの運転手を確保する
- 保育の質を高める
- 介護職場が希望を持てるようにする
- 正規職員化を進める

民主主義を育てる人財

- “多数決だけが民主主義じゃない！”
ことを教える
- ともに生きる社会について考える
本部をつくる

地域を再生する人財

- 地域内でお金が回るしくみをつくる
- いりこなど地域資源を生かす
- 地域の足を守る部局をつくる

命を守る人財

- 種子を守る(「種子条例」の制定)
- 命の「水」を民営化しない宣言を行う
- 局地的豪雨にそなえ総合的な治水条例をつくる
- 自然エネルギー100%をめざす
- 体のミネラル不足を解消する
- 学校にみどりを増やす

国際的な人権の 基準を実現する人財

- 子どもの最善の利益を考える
- 障がい者のことを
障がい者抜きに決めない
- 社会福祉のプロを増やす
- 避難所の国際的な基準を満たす



熱い心でHOT県!



香川県議会議員候補
社会民主党公認
まいだ晴彦
米田 晴彦
はるひこ
六十才

香川県議会議員選挙

お知らせ

4月

7

投票日



◎投票時間は、午前7時から午後8時までです。

〔一部の投票所では、この時間が変更されていますからご注意ください。〕

◎投票日当日に仕事や用務などの予定がある方は、
4月6日(土)までの期間、午前8時30分から午後8時まで、
期日前投票・不在者投票ができます。

〔一部の投票所では、この時間が変更されていますからご注意ください。〕

有権者のみなさんはすすんで投票に行きましょう。

〔統一標語〕

伝えなきゃ! 自分の思いを 投票で

平成31年4月7日執行
香川県議会議員選挙

選挙公報

さぬき市選挙区
香川県選挙管理委員会

50歳です。民間から、県政に挑みます。



自由民主党公認候補
あべ 洋朗
五十歳 ひろ あき

略歴

昭和59年 志度中学校卒業
昭和62年 高松高校卒業
平成3年 防衛大学校卒業
(人文・社会科学部 国際関係論専攻)
トツパン・フォームズ株式会社入社
本社営業部営業課長、松山営業所長
新入社員研修指導係等を歴任
現在 自由民主党志度支部 副支部長

さぬき市から東讃を
東讃から香川を
"そのさき"へ

後継者の育成(未来のために)

農業・漁業・医療・教育・地域・防災、
ほぼすべてに渡り後継者が不足
しています。よりよい未来を創る
には、すべての分野で「志」をもち、
新しいことに挑むヒトが欠かせま
せん。そのためにヒトが集まる
暮らしやすい街、働きやすい街、
子どもが子どもらしく育つ街づ
くりにより全力で取り組みます。

国とのパイプ + 市議の経験 = 地域に密着したまちづくり

つくろう、
新しい答え。
国民こく
民主あみん



私も応援
しています!!



国民民主党代表
衆議院議員
たまき 雄一郎

木村あつしが実現したいこと

さぬき市にホテルを誘致!! 高德線の利用促進!!

お遍路など観光産業育成と地域のにぎわい拠点としてホテルを誘致。
四国新幹線の議論とともにJR高德線の利用を促進

農林水産業に力を入れます!!

さぬき市自慢の農水産物の販売を促進! 耕作放棄地、
鳥獣対策を進め、第一次産業をさぬき市の基幹産業に

「ひとりきり」をなくします!!

市内16支会の中心部に空き家を改修した「空き家カフェ」
を設置し、習い事や趣味などで老若男女が集う居場所に

「一括交付金」を復活します!!

市道、農道、小規模ため池など自治体が自由に使える「一括交付金」を復活

ふるさとのために
がんばります!!



木村あつしプロフィール

1972年さぬき市生まれ。長尾小、長尾中、
石田高校卒。食品メーカー勤務を経て、
2010年衆議院議員玉木雄一郎公設秘書。
2011年、さぬき市議会議員選挙に当選。
2015年、香川県議会議員選挙に当選。
趣味は映画鑑賞、野球観戦、料理など。
家族は妻と長男(24)、長女(19)、柴犬(14)

国民民主党公認候補
きむら
木村あつし
46歳

働き世代が
県政を担う **継続力**

さぬき市内全自治会 372ヶ所 街頭演説大作戦 開催中!!
総決起集会 4月4日(木) 18時30分~ 長尾公民館 (長尾東914-1)

誠実に愚直に一步一步確実に!



★自由民主党公認候補
そごう
十河直
七十七歳

安心・安全のまちづくり
経験を活かし、即戦力で
実行・実現いたします。

人口・減少対策

- 女性・若者の活躍推進
- 子供子育て支援の充実
- 空き家活用・移住者への支援強化
- 地元産業のニーズに合った人材育成
- 機能強化・魅力向上を目指した取り
- 組みを応援

県土強靱化

- ハード・ソフトの両面から徹底した
- 防災・減災対策
- (南海トラフ巨大地震の被害・豪災害
- 等を最小限に留める為に)

成長と雇用

- 農林水産業を成長産業に位置付け
- 輸出拡大を図る
- 香川ブランドを国内外に発信し
- 「地産外相」を推進
- 「地域社会を維持する事業」に取り
- 組む地域マネージメント法人の
- 育成・推進
- 中小・小規模企業振興を充実強化

香川県議会議員選挙

投票日 4月7日 日曜日

お知らせ

◎投票時間は、午前7時から午後8時までです。

〔一部の投票所では、この時間が変更されていますからご注意ください。〕

◎投票日当日に仕事や用務などの予定がある方は、4月6日(土)までの期間、午前8時30分から午後8時まで、期日前投票・不在者投票ができます。
〔一部の投票所では、この時間が変更されていますからご注意ください。〕

有権者のみなさんはすすんで投票に行きましょう。

〔統一標語〕

伝えなきや！ 自分の思いを 投票で

平成31年4月7日執行
香川県議会議員選挙

選挙公報

綾歌郡選挙区
香川県選挙管理委員会

夢あるまちづくり未来への責任

未来への責任を果たすために「松岡りか」三つの約束



無所属
まつおか
松岡りか
三十八歳

綾川町と香川県を結び、
今までできていなかったことを
住民の皆様一人一人と実現します。

- ① **県政をもっともっと身近に**
「一人一人の心に寄り添う政治」を信条に定期的な県政報告会を開催します。
- ② **子供達の命を守り健やかな成長を**
一時預かり・休日・病児保育など、特別保育の拡充、児童虐待にも
するどく切り込みます。女性の感覚で、地域社会と子育ての現場をつなぎます。
- ③ **地域の活力向上と交流人口拡大**
府中インター周辺開発と企業誘致、新規創業・就農支援。
働く場を創り地域活力の増大に努めます。

綾川のことは綾川で、私たちの思いを、
香川県に伝えるときが来ました！
力強く、自立し、香川県と強力な連携を実現しましょう！

決起大会 4月2日JA綾坂営農センター(旧綾歌南部農協本所)午後7時～
4月4日綾上農改センター(綾上支所隣)午後7時～

プロフィール
H5.3 陶小学校卒
H8.3 綾南中学校卒
H11.3 坂出高校 音楽科卒
H15.3 相愛大学 音楽部卒
H26.9 音楽で綾川まちおこし
プロジェクト代表

地域に学び、地域に奉仕。



自由民主党公認候補
みずもと かつのり
水本 勝規
六九才

私の基本施策

私は、「地域に学び、地域に奉仕。」を
信条に、次の施策に取り組みます。

- 豊かで安全な基盤づくり
- 高齢者や子供にやさしい社会づくり
- 女性参加による活力ある地域づくり
- 綾川地域の魅力を全国へ、
そして世界へ
- たくましい地域産業の育成
- みんなが豊かさを実感できる
活力ある郷土づくり

私の目標

私は、これらの施策を実現することにより、
緑豊かな田園都市香川そして、
二十一世紀における魅力ある農村、
農業を創造するとともに、
綾川地域を自然と調和のとれた、豊かで
災害にも強い地域社会とし、住民が快適に
暮らすことのできる生活空間を
形成したいと考えております。

今日まで長きにわたり皆様の暖かいご支援により県政に参画し、
貴重な経験をしました。この経験を今後のためとして、皆様の
ご期待にご応えべく、決意を新たにしているところであります。
変わらぬご支援を伏してお願いたします。

香川県議会議員選挙

お知らせ

4月
7
投票日

- 投票時間は、午前7時から午後8時までです。
〔一部の投票所では、この時間が変更されていますからご注意ください。〕
 - 投票日当日に仕事や用務などの予定がある方は、
4月6日(土)までの期間、午前8時30分から午後8時まで、
期日前投票・不在者投票ができます。
〔一部の投票所では、この時間が変更されていますからご注意ください。〕
- 有権者のみなさんはすすんで投票に行きましょう。

【統一標語】

伝えなきゃ! 自分の思いを 投票で

香川県議会議員選挙

投票日 4月7日 日曜日

お知らせ

◎投票時間は、午前7時から午後8時までです。

〔一部の投票所では、この時間が変更されていますからご注意ください。〕

◎投票日当日に仕事や用務などの予定がある方は、4月6日(土)までの期間、午前8時30分から午後8時まで、期日前投票・不在者投票ができます。
〔一部の投票所では、この時間が変更されていますからご注意ください。〕

有権者のみなさんはすすんで投票に行きましょう。

〔統一標語〕

伝えなきや！ 自分の思いを 投票で

統一市町選挙

1 選挙執行団体

区分	市町名	備考
市長	高松市(無投票) 東かがわ市	2市 うち1市は無投票
市議会議員	高松市 坂出市 善通寺市 さぬき市 東かがわ市	5市
町議会議員	土庄町 三木町 直島町 宇多津町	4町

2 候補者

党派別・新現元別立候補者数に関する調

① 市長選挙

党派別 市町名	公明党		社会民主党		自由民主党		日本共産党		立憲民主党		諸派		無所属		合計	
	新	現元計	新	現元計	新	現元計	新	現元計	新	現元計	新	現元計	新	現元計	新	現元計
高松市													1	1	1	1
東かがわ市													3	1	4	3
市計													3	1	1	5
県計													3	1	1	5

(注) 1 各市町の下段の数字は、女性の数を示す(内数)。

2 政党は50音順とした。

3 新現元の別について、「元」には合併前の団体において同種の職にあつた者も含む。

② 市町議会議員選挙

市町名	党派別				公明党				国民民主党				社会民主党				自由民主党				日本共産党				立憲民主党				諸派				無所属				合計				定数
	新	現	元	計	新	現	元	計	新	現	元	計	新	現	元	計	新	現	元	計	新	現	元	計	新	現	元	計	新	現	元	計	新	現	元	計					
高松市	6 6				1 1				7 18 25				1 2 3				1 1				6 6 12				14 34 48				40												
	2 2								1 1 2				2 2				2 2 4				3 7 10																				
坂出市	1 1 2				1 1				13 1 14				1 1				3				3 4 16 1 21				20																
	1 1																1 1																								
善通寺市	1 1				8 8				1 1				3 5 1 9				4 14 1 19				16																				
	1 1												1 1 2 2 1 3																												
さぬき市	2 2 1 1 2				1 1				1 1				1 1				4 12 16 6 16				22				20																
	1 1																1 1																								
東かがわ市	1 1 2				2 2				1 1				1 1				1 6 10 1 17				8 14 1 23				18																
	1 1												1 1 2 1 3				1 3 1 5																								
市計	3 10 13 1 3 4				1 1 1 7 41 1 49				2 5 7 1 1 1				1 1 1 1 1				1 22 33 2 57 36 94 3 133				114																				
	2 4 6				1 1 2 2 2				1 1 1 1 1				1 3 5 1 9 7 12 1 20																												
土庄町									1 1 1				1 1				4 7 11 5 8				13				12																
													1 1				1 1																								
三木町	1 1 1				1 1 1				1 1 1				1 1				1 6 8 1 15				9 10 1 20				16																
					1 1												1 1																								
直島町																	3 7 10 3 7				10				9																
																	1 1 1 1																								
宇多津町	1 1				1 1				1 1				3 8 1 12				5 8 1 14				10																				
	1 1												1 1 1 1 2																												
町計	2 2 1 1 1 1				1 1 1 1 1				1 2 3 1 1 1				1 1 1 1 1				1 16 30 2 48 22 33 2 57				47																				
	1 1 1 1												1 1				2 2 3 2 5																								
県計	5 10 15 2 3 5				2 2 2 7 41 1 49				3 7 10 1 1 2 2				2 2 2 2 2				2 38 63 4 105 58 127 5 190				161																				
	3 4 7 1 1				1 1 2 2 2 1				1 1 1 1				1 3 7 1 11 10 14 1 25																												

- (注) 1 各市町の下段の数字は、女性の数を示す(内数)。
2 政党は50音順とした。
3 新現元の別について、「元」には合併前の団体において同種の職にあった者も含む。

3 選挙人名簿登録者数

市—平成31年4月13日現在
 5市4町
 町—平成31年4月15日現在

市町名	男	女	計
高松市	168,972	185,487	354,459
坂出市	21,305	23,642	44,947
善通寺市	13,475	13,691	27,166
さぬき市	20,101	22,035	42,136
東かがわ市	12,842	14,312	27,154
市計	236,695	259,167	495,862
土庄町	5,701	6,569	12,270
三木町	11,357	12,362	23,719
直島町	1,392	1,310	2,702
宇多津町	7,112	7,511	14,623
町計	25,562	27,752	53,314
県計	262,257	286,919	549,176

4 投 票

(1) 投票状況（中間）に関する調

13時現在

市 町 名	選挙当日の有権者数			投票者数			投票率 (%)			前回 投票 率 (%)
	男	女	計	男	女	計	男	女	計	
高 松 市	7,720	8,572	16,292	1,296	1,299	2,595	16.79	15.15	15.93	18.65
坂 出 市	2,525	2,826	5,351	471	525	996	18.65	18.58	18.61	22.09
善 通 寺 市	1,450	1,536	2,986	338	343	681	23.31	22.33	22.81	25.88
さ ぬ き 市	1,384	1,487	2,871	327	291	618	23.63	19.57	21.53	26.44
東かがわ市	1,154	1,297	2,451	369	345	714	31.98	26.60	29.13	29.78
市 計	14,233	15,718	29,951	2,801	2,803	5,604	19.68	17.83	18.71	20.32
土 庄 町	682	757	1,439	210	191	401	30.79	25.23	27.87	32.65
三 木 町	2,211	2,402	4,613	493	497	990	22.30	20.69	21.46	21.90
直 島 町	573	599	1,172	192	199	391	33.51	33.22	33.36	無投票
宇 多 津 町	2,379	2,575	4,954	437	496	933	18.37	19.26	18.83	20.97
町 計	5,845	6,333	12,178	1,332	1,383	2,715	22.79	21.84	22.29	23.00
県 計	20,078	22,051	42,129	4,133	4,186	8,319	20.58	18.98	19.75	20.74

- (注) 1 首長選挙と議会議員選挙が同時に行われている市町については、首長選挙の投票状況を記載している。
 2 各市町において抽出した投票区の数値である。
 3 前回（平成27年4月26日執行）投票率の市計については、高松市（首長）、坂出市（議員）、善通寺市（議員）、さぬき市（議員）、東かがわ市（首長）の5市の合計である。
 4 前回投票率の町計については、土庄町（議員）、三木町（議員）、宇多津町（議員）の3町の合計である。

(2) 投票結果に関する調
①市長選挙

区分 市町名	選挙当日有権者数			投票者数			棄権者数			投票率 (%)			前回 投票率 (%)
	男	女	計	男	女	計	男	女	計	男	女	計	
高松市	(無 投 票)												47.61
東かがわ市	12,658	14,141	26,799	8,592	10,003	18,595	4,066	4,138	8,204	67.88	70.74	69.39	68.48
市 計	12,658	14,141	26,799	8,592	10,003	18,595	4,066	4,138	8,204	67.88	70.74	69.39	68.48
県 計	12,658	14,141	26,799	8,592	10,003	18,595	4,066	4,138	8,204	67.88	70.74	69.39	49.20

(注) 前回投票率欄には、平成27年統一地方選挙における投票率を記載している。

②市町議会議員選挙

市町名	区分	選挙当日有権者数			投票者数			棄権者数			投票率(%)			前回 投票率(%)
		男	女	計	男	女	計	男	女	計	男	女	計	
高松市		165,450	182,866	348,316	65,487	74,161	139,648	99,963	108,705	208,668	39.58	40.55	40.09	47.63
坂出市		20,915	23,283	44,198	10,671	12,449	23,120	10,244	10,834	21,078	51.02	53.47	52.31	59.26
善通寺市		13,044	13,405	26,449	7,434	7,850	15,284	5,610	5,555	11,165	56.99	58.56	57.79	61.93
さぬき市		19,759	21,797	41,556	10,588	11,997	22,585	9,171	9,800	18,971	53.59	55.04	54.35	57.70
東かがわ市		12,658	14,141	26,799	8,591	10,002	18,593	4,067	4,139	8,206	67.87	70.73	69.38	68.47
市	計	231,826	255,492	487,318	102,771	116,459	219,230	129,055	139,033	268,088	44.33	45.58	44.99	51.60
土庄町		5,604	6,469	12,073	4,050	4,781	8,831	1,554	1,688	3,242	72.27	73.91	73.15	78.07
三木町		11,186	12,222	23,408	6,249	6,970	13,219	4,937	5,252	10,189	55.86	57.03	56.47	57.86
直島町		1,360	1,280	2,640	988	955	1,943	372	325	697	72.65	74.61	73.60	無投票
宇多津町		6,899	7,323	14,222	2,986	3,540	6,526	3,913	3,783	7,696	43.28	48.34	45.89	49.72
町	計	25,049	27,294	52,343	14,273	16,246	30,519	10,776	11,048	21,824	56.98	59.52	58.31	60.85
県	計	256,875	282,786	539,661	117,044	132,705	249,749	139,831	150,081	289,912	45.56	46.93	46.28	52.46

(注) 前回投票率欄には、平成27年統一地方選挙における投票率を記載している。

5 開 票、当 選 人 等

(1) 候補者別得票数等に関する調

① 市長選挙

東かがわ市

届出 番号	ふりがな 候補者氏名	得票順位	当落の別	党 派	新現元 の別	得 票 数
1	あべ まさのり 正典	3	落	無所属	元	2,581
2	うえむら いちろう 一郎	1	当	無所属	新	8,626
3	かま だ しんじ 鎌田 紳二	4	落	無所属	新	820
4	もと ゆき 元行 カオル	2	落	無所属	新	6,046

得票総数 A	あん分の際 切り捨てた 票数 B	いずれの候補 者にも属しな い票数 C	有効投票数 (A+B+C) D	無効投票数 E	投票総数 (D+E) F	不受理 持帰り等 G	投票者数 (F+G) H
18,073	0	0	18,073	521	18,594	1	18,595

(注) 新現元の別について、「元」には合併前の団体において同種の職にあった者も含む。

② 市町議会議員選挙

高松市

届出 番号	候補者 氏名	得票 順位	当落	党派	新現 元	得票数
1	中村 順一	40	当	自由民主党	現	2,174.631
2	橋本 ひろゆき	20	当	自由民主党	現	3,159
3	住谷 あつし	27	当	自由民主党	新	2,903
4	植田 まき	4	当	無所属	現	4,280
5	太田 あゆみ	1	当	無所属	現	4,568
6	井上 たかし	2	当	自由民主党	現	4,414
7	かまだ 基志	18	当	自由民主党	現	3,208
8	岡田 まなみ	34	当	日本共産党	現	2,623
9	岡下 勝彦	7	当	自由民主党	現	3,962
10	辻 まさひこ	9	当	自由民主党	新	3,443.538
11	坂下 かつひと	12	当	自由民主党	現	3,346
12	やすだ としお	44	落	無所属	新	1,289
13	たけうち としひこ	24	当	公明党	現	2,952.675
14	みかさ てるひこ	5	当	自由民主党	現	4,269
15	うえはら つとむ	46	落	無所属	新	997
16	よしみね 幸夫	31	当	無所属	現	2,804
17	かわだ 英樹	45	落	自由民主党	新	1,171
18	きただに よしくに	19	当	自由民主党	新	3,190.110
19	とみの 和憲	3	当	立憲民主党	現	4,381
20	こまつ ゆみ	42	落	自由民主党	新	1,708
21	おおみ まさひろ	22	当	自由民主党	現	3,039
22	ふじさわ やよい	37	当	日本共産党	現	2,498
23	じんない しげき	16	当	自由民主党	現	3,256
24	ぞうだ まさひこ	25	当	無所属	現	2,946.461
25	しらいし よしひと	32	当	自由民主党	現	2,773
26	さとう よしくに	30	当	自由民主党	現	2,856.889
27	たけうち 栄作	43	落	無所属	新	1,302.324
28	おおやま たか子	28	当	公明党	現	2,866

29	ごじょう ようこ	47	落	無所属	新	878
30	なかにし しゅんすけ	33	当	国民民主党	現	2,644
31	たにい くるみ	23	当	公明党	現	3,035
32	にしおか あきお	21	当	自由民主党	現	3,076
33	いけの もとあき	41	落	日本共産党	新	1,779
34	なかむら 秀三	26	当	公明党	現	2,914.390
35	おびか 勝博	15	当	自由民主党	現	3,277
36	はるた 敬司	29	当	公明党	現	2,865
37	なかむら しんいち	11	当	公明党	現	3,347.977
38	めが 常男	17	当	自由民主党	現	3,243
39	さいとう おさむ	6	当	自由民主党	新	4,088
40	おおにし さとし	8	当	無所属	現	3,826
41	そごう 信孝	39	当	自由民主党	現	2,308
42	ふじわら まさお	35	当	自由民主党	現	2,597
43	かわにし こうじ	48	落	無所属	新	295
44	かかわ ようじ	36	当	無所属	現	2,561
45	おおのうら すみこ	13	当	自由民主党	現	3,344
46	やました まこと	14	当	自由民主党	新	3,320
47	すぎもと 勝利	10	当	自由民主党	現	3,438
48	てんくも ちえみ	38	当	無所属	新	2,374

得票総数	あん分の際 切り捨てた 票数	いずれの候 補者にも属 しない票数	有効投票数 (A+B+C)	無効投票数	投票総数 (D+E)	不受理 持帰り等	投票者数 (F+G)
A	B	C	D	E	F	G	H
137,590.995	0.005	0	137,591	2,057	139,648	0	139,648

坂出市

届出 番号	候補者 氏名	得票 順位	当落	党派	新現 元	得票数
1	うえじょう 敬介	4	当	自由民主党	現	1,462
2	たたら まさし	20	落	無所属	新	240

3	東原 あきら	18	当	自由民主党	現	758
4	わかすぎ 輝久	11	当	公明党	現	1,151
5	前川 まさや	13	当	自由民主党	現	1,071
6	楠井 常お夫	12	当	自由民主党	現	1,142
7	大藤 まさふみ	15	当	自由民主党	現	1,010
8	吉田 こういち	17	当	自由民主党	現	808
9	むら井 たかひこ	3	当	自由民主党	現	1,532
10	のがく 満昭	7	当	日本共産党	現	1,279
11	さいとう 義明	6	当	自由民主党	現	1,294
12	まるおが 岡とよ 豊和	14	当	無所属	新	1,063
13	おお前 寛乗	9	当	自由民主党	現	1,171
14	さんがわ 佳枝	5	当	公明党	新	1,460
15	ごうだ 田ひろ 孝たか	21	落	無所属	新	140
16	いばら 智仁	1	当	自由民主党	現	1,914
17	わき よしみ	8	当	自由民主党	現	1,192
18	わかたに 若谷 しゅうじ	2	当	自由民主党	現	1,564
19	とりかい 年幸	19	当	自由民主党	現	519
20	うえはら ゆたか	16	当	国民民主党	現	885
21	さんじょう 山条 まさつぐ	10	当	自由民主党	元	1,170

得票総数	あん分の際 切り捨てた 票数	いずれの候 補者にも属 しない票数	有効投票数 (A+B+C)	無効投票数	投票総数 (D+E)	不受理 持帰り等	投票者数 (F+G)
A	B	C	D	E	F	G	H
22,825	0	0	22,825	295	23,120	0	23,120

善通寺市

届出 番号	候補者氏名	得票 順位	当落	党派	新現 元	得票数
1	みやたけ 昌史	17	落	無所属	現	602
2	まなべ のりこ	1	当	公明党	新	1,248
3	やすい 安井 かずひろ	16	当	自由民主党	現	623
4	うえだ 上田 ひろゆき	14	当	無所属	現	741

5	やまね 山根 ちか	7	当	無所属	新	862
6	うじけ 氏家 ひさし	6	当	自由民主党	現	874
7	おおひら 大平 たつき	10	当	自由民主党	現	803
8	おおひら 大平 たつき	12	当	無所属	元	755
9	かわむかい 川向 たけし	15	当	自由民主党	現	636
10	にしやま 西山 よしたか	19	落	無所属	新	117
11	かなざき 金崎 ひろかず	4	当	自由民主党	現	880
12	はやしの 林野 ただひろ	8	当	自由民主党	現	829
13	たけもり 竹森 ちず	3	当	無所属	現	1,139
14	なかむら 中村 のぶあき	18	落	無所属	現	528
15	うちだ 内田 しんご	13	当	日本共産党	現	749.834
16	まさた 牧 田 よしみ	11	当	無所属	新	786
17	すがざき ひさし	9	当	自由民主党	現	819
18	おおにし 大西 ともはる	2	当	無所属	現	1,185
19	うちだ 内田 ひとし	5	当	自由民主党	現	877.165

得票総数	あん分の際 切り捨てた 票数	いずれの候 補者にも属 しない票数	有効投票数 (A+B+C)	無効投票数	投票総数 (D+E)	不受理 持帰り等	投票者数 (F+G)
A	B	C	D	E	F	G	H
15,053.999	0.001	0	15,054	230	15,284	0	15,284

さぬき市

届出 番号	候補者氏名	得票 順位	当落	党派	新現 元	得票数
1	もりた ひろゆき	5	当	無所属	新	1,214
2	たかしま 高嶋 まさと	14	当	無所属	現	917
3	むらま 六車 とみか	21	落	無所属	現	629
4	ただ田 やすひろ	8	当	無所属	現	1,117.652
5	なぐら 倉 たくし	18	当	国民民主党	現	695
6	まつばら 松原 たけのり	12	当	無所属	現	941
7	えむら 信介	7	当	公明党	現	1,127
8	まなべ 茂	16	当	無所属	現	862

9	まつおか 松岡	ひろあき ひろし	2	当	無	所	属	新	1,441		
10	や八 木	ぎ弘	4	当	無	所	属	現	1,378		
11	ただ 多田	ゆうへい	10	当	社	会	民	主	党	現	962.311
12	なか 中村	せいじ	9	当	無	所	属	現	995		
13	まし 三郎	さぶろう	13	当	無	所	属	現	933		
14	たに 谷木	のぶ 伸行	11	当	無	所	属	新	948		
15	つ 津村	かず 一仁	19	当	無	所	属	新	678		
16	ただ 多田	かずあき	6	当	無	所	属	現	1,162.036		
17	みず 水谷	つよし	20	当	日	本	共	産	党	新	671
18	いわ 岩崎	はるき	17	当	無	所	属	現	708		
19	かが 鏡原	てるよ	3	当	公	明	党	現	1,420		
20	おほ 大塩	のりかず	22	落	無	所	属	現	504		
21	なか 中	ざわ 沢	まこと 誠	15	当	無	所	属	現	913	
22	なか 中川	むつひこ	1	当	国	民	民	主	党	新	2,028

10	あさ 朝川	ひろき	5	当	無	所	属	新	1,164				
11	わたな 田中	べけんじ	8	当	無	所	属	現	967				
12	たなか 田中	ひさし	14	当	無	所	属	新	694.000				
13	やま 山口	だいすけ	4	当	無	所	属	現	1,196				
14	たなか 田中	さだお	1	当	自	由	民	主	党	現	1,449.803		
15	たなか 田中	りょう 亮太	23	落	無	所	属	新	92.195				
16	くすだ 東本	りょう 良一	19	落	無	所	属	現	410				
17	ひがし 東	もと 本	まさ 政	ゆき 行	11	当	日	本	共	産	党	現	765
18	く 工藤	きよか	12	当	無	所	属	新	739.915				
19	みやわ みやわ	きみち 子	18	当	幸	福	実	現	党	新	487		
20	お お	やぶ やぶ	まさ 史	ちか 史	16	当	無	所	属	現	642		
21	なか 中川	としお	15	当	無	所	属	現	645				
22	く く	どう どう	まさ 正	かず 和	7	当	自	由	民	主	党	現	1,036.084
23	み 三	よし 好	ち 千	よ 代	子	22	落	無	所	属	現	187	

得票総数	あん分の際 切り捨てた 票数	いずれの候 補者にも属 しない票数	有効投票数 (A+B+C)	無効投票数	投票総数 (D+E)	不受理 持帰り等	投票者数 (F+G)
A	B	C	D	E	F	G	H
22,243.999	0.001	0	22,244	341	22,585	0	22,585

得票総数	あん分の際 切り捨てた 票数	いずれの候 補者にも属 しない票数	有効投票数 (A+B+C)	無効投票数	投票総数 (D+E)	不受理 持帰り等	投票者数 (F+G)
A	B	C	D	E	F	G	H
18,199.997	0.003	0	18,200	393	18,593	0	18,593

東かがわ市

届出 番号	候 補 者 氏 名	得票 順位	当落	党 派	新現 元	得票 数	
1	こまつ 小松	かずき き	9	当	公 明 党	新	910
2	つだ つだ	みひろ 弘行	2	当	無 所 属	新	1,431
3	まえ 前田	たけし	21	落	無 所 属	新	311
4	いの 井上	ひろし	13	当	無 所 属	現	725
5	おお 大田	とし と	10	当	無 所 属	現	879
6	くめ くめ	じゆん 潤子	3	当	公 明 党	現	1,312
7	きむ 木村	らつく 作	17	当	無 所 属	現	614
8	すず 鈴江	よしこ	20	落	無 所 属	元	408
9	はし 橋本	まもる	6	当	無 所 属	現	1,135

土庄町

届出 番号	候 補 者 氏 名	得票 順位	当落	党 派	新現 元	得票 数	
1	はま 浜野	りょう 良一	12	当	無 所 属	現	555
2	おかの 岡野	よしゆき	1	当	無 所 属	現	908
3	ふく 福本	たつお	8	当	無 所 属	新	615.807
4	おお 大野	かずゆき	13	落	無 所 属	新	510
5	もて もて	くにお	4	当	無 所 属	新	788
6	いの 井上	まさきよ	9	当	無 所 属	現	611
7	たか 高橋	まさひろ	3	当	無 所 属	現	820
8	かわ 川本	たかや	2	当	無 所 属	現	838
9	ふく 福本	こうた	10	当	日 本 共 産 党	現	577.192

10	木場	たかし	11	当	無	所	属	現	564
11	三木	としあき	5	当	無	所	属	新	698
12	すずき	みか	7	当	立憲	民主	党	新	621
13	おかもと	けいじ	6	当	無	所	属	現	637

得票総数	あん分の際 切り捨てた 票数	いずれの候 補者にも属 しない票数	有効投票数 (A+B+C)	無効投票数	投票総数 (D+E)	不受理 持帰り等	投票者数 (F+G)
A	B	C	D	E	F	G	H
8,742,999	0,001	0	8,743	88	8,831	0	8,831

三木町

届出 番号	候 補 者 氏 名	得票 順位	当落	党 派	新現 元	得票 数
1	ふるいち 古市 ひろし	3	当	無 所 属	現	803
2	おおか 岡 しょうご	11	当	無 所 属	新	620
3	しょうぞう ふけ 昭三	17	落	無 所 属	新	416
4	にしまる 西丸 一あき	16	当	無 所 属	元	423
5	あきと くめい 明人	7	当	無 所 属	現	721
6	あきと ともやす 陽子	1	当	国民 民主 党	新	1,395
7	よねいち つつい 米市	8	当	無 所 属	現	694
8	なか 田中 しげゆき	19	落	無 所 属	現	366
9	まさ あべ 正 雄	10	当	無 所 属	新	652
10	しゅけ たかふじ 周介	18	落	無 所 属	現	386
11	なか なか 川かずき	4	当	無 所 属	新	801
12	すずき 鈴木 ひろあき	15	当	無 所 属	現	542
13	わき 脇 ひろふみ	9	当	無 所 属	現	668
14	あい 安 さいすむ	5	当	無 所 属	新	788
15	いち 市原 のぶお夫	6	当	無 所 属	新	727
16	もり 森本 こうじ	2	当	公 明 党	新	1,249
17	わたなべ 渡辺 たつみ	14	当	日本 共 産 党	現	545
18	こじま 小島 しげとし	13	当	社会 民主 党	現	554
19	もり 森川 みつあき	20	落	幸福 実 現 党	新	170

20 富田 しゅうじ 12 当 無 所 属 現 571

得票総数	あん分の際 切り捨てた 票数	いずれの候 補者にも属 しない票数	有効投票数 (A+B+C)	無効投票数	投票総数 (D+E)	不受理 持帰り等	投票者数 (F+G)
A	B	C	D	E	F	G	H
13,091	0	0	13,091	128	13,219	0	13,219

直島町

届出 番号	候 補 者 氏 名	得票 順位	当落	党 派	新現 元	得票 数
1	いのした 井下 よしお	6	当	無 所 属	現	162
2	にしおか 西岡 ゆきひろ	4	当	無 所 属	現	193
3	やました 山下 れいこ	8	当	無 所 属	現	150
4	としお はまぐち 敏夫	5	当	無 所 属	現	166
5	やまがみ 山上 英一	1	当	無 所 属	新	328
6	しま まつ島 としお	9	当	無 所 属	現	122
7	なかね 中根 きよたか	2	当	無 所 属	新	302
8	こういち お小野 孝一	3	当	無 所 属	現	219
9	はら みや原 さぶろう	7	当	無 所 属	新	156
10	いしかわ 石川 ともひさ	10	落	無 所 属	現	120

得票総数	あん分の際 切り捨てた 票数	いずれの候 補者にも属 しない票数	有効投票数 (A+B+C)	無効投票数	投票総数 (D+E)	不受理 持帰り等	投票者数 (F+G)
A	B	C	D	E	F	G	H
1,918	0	0	1,918	25	1,943	0	1,943

宇多津町

届出 番号	候 補 者 氏 名	得票 順位	当落	党 派	新現 元	得票 数
1	しげひさ おかだ 茂久	11	落	無 所 属	現	233
2	まつやま 松山 こうへい	12	落	無 所 属	新	94
3	かんで かんで よしひろ	6	当	日本 共 産 党	新	452
4	にしもと 西本 ゆうこ	3	当	無 所 属	現	821

5	だいこく 大黒	か ず	や	9	当	無	所	属	現	278
6	みやもと みやもと	た	かし	4	当	無	所	属	現	563
7	だいまつ 大松	き	じろう	1	当	無	所	属	元	1,424
8	もりかわ 森川	か	ずお	14	落	無	所	属	新	16
9	あいかわ あい川	か	つき	5	当	無	所	属	現	547
10	ばば 馬場	け	いじ	13	落	無	所	属	新	65
11	いのうえ 井上	こ	うじ	8	当	無	所	属	現	354
12	みずもと 水本	ふ	み子	2	当	公	明	党	新	925
13	みなと みなと	と	かずし 紫	10	当	無	所	属	現	248
14	はまなか 浜中	や	すお	7	当	無	所	属	現	395

得票総数	あん分の際 切り捨てた 票数	いずれの候 補者にも属 しない票数	有効投票数 (A+B+C)	無効投票数	投票総数 (D+E)	不受理 持帰り等	投票者数 (F+G)
A	B	C	D	E	F	G	H
6,415	0	0	6,415	111	6,526	0	6,526

(注) 1 新現元の別について、「元」には合併前の団体において同種の職にあった者も含む。

2 坂出市議会議員選挙（定数20）において、たたらまさし氏（得票順位20位）は法定得票数に達していないため落選。

(2) 党派別・新現元別当選人数に関する調

① 市長選挙

市町名	党派別			公明党			国民民主党			社会民主党			自由民主党			日本共産党			立憲民主党			諸派			無所属			合計			無投票該当				
	新	現	元	計	新	現	元	計	新	現	元	計	新	現	元	計	新	現	元	計	新	現	元	計	新	現	元	計	新	現		元	計		
高松市																																		○	
東かがわ市																																			
市計																																			
県計																																			

- (注) 1 各市町の下段の数字は、女性の数を示す。
 2 政党は50音順とした。
 3 新現元の別について、「元」には合併前の団体において同種の職にあった者も含む。

② 市町議会議員選挙

市町名	党派別				公明党				国民民主党				社会民主党				自由民主党				日本共産党				立憲民主党				諸派				無所属				合計				定数	無投票 該当
	新	現	元	計	新	現	元	計	新	現	元	計	新	現	元	計	新	現	元	計	新	現	元	計	新	現	元	計	新	現	元	計	新	現	元	計						
高 松 市	6 6				1 1				5 18 23				2 2				1 1				1 6 7 6 34				40				40													
	2 2								1 1				2 2				1 2 3 1 7 8																									
坂 出 市	1 1 2				1 1				13 1 14				1 1								1 2 16 1 19				20				20													
	1 1																1 1																									
善 通 寺 市	1 1								8 8				1 1								2 3 1 6 3 12 1 16				16				16													
	1 1																1 1 2 2 1 3																									
さ ぬ き 市	2 2 1 1 2 1 1								1 1								4 10 14 6 14 20				20				20																	
	1 1																1 1																									
東 か が わ 市	1 1 2								2 2				1 1				1 1				1 4 8 12 6 12 18				18				18													
	1 1																1 1 1 1 1 2 3																									
市 計	3 10 13 1 3 4 1 1 5 41 1 47				1 5 6 1 1 1				1 5 6 1 1 1				1 5 6 1 1 1				1 12 27 1 40 23 88 2 113				114				114																	
	2 4 6								1 1 2 2				1 1 1 1				1 2 4 6 5 11 16																									
土 庄 町													1 1 1 1				3 7 10 4 8 12				12				12																	
													1 1				1 1																									
三 木 町	1 1 1 1 1 1 1								1 1				1 1				5 6 1 12 7 8 1 16				16				16																	
	1 1				1 1												1 1																									
直 島 町																	3 6 9 3 6 9				9				9																	
																	1 1 1 1 1																									
宇 多 津 町	1 1								1 1				1 1				7 1 8 2 7 1 10				10				10																	
	1 1																1 1 1 1 2																									
町 計	2 2 1 1 1 1 1				1 1 1				1 2 3 1 1				1 1 1				11 26 2 39 16 29 2 47				47				47																	
	1 1 1 1				1 1				1 1				1 1				2 2 3 2 5																									
県 計	5 10 15 2 3 5 2 2 5 41 1 47 2 7 9 1 1 2 1				1 5 6 1 1 1				1 5 6 1 1 1				1 5 6 1 1 1				1 23 53 3 79 39 117 4 160				161				161																	
	3 4 7 1 1				1 1				1 1 2 2 1 1				1 1 1				1 2 6 8 8 13 21																									

- (注) 1 各市町の下段の数字は、女性の数を示す（内数）。
 2 政党は50音順とした。
 3 新現元の別について、「元」には合併前の団体において同種の職にあった者も含む。

(3) 党派別得票数及び得票率に関する調

① 市長選挙

市町名	党派別	公明党		国民民主党		社会民主党		自由民主党		日本共産党		立憲民主党		諸 派		無 所 属		合 計		
		得票数	得票率	得票数	得票率	得票数	得票率	得票数	得票率	得票数	得票率	得票数	得票率	得票数	得票率	得票数	得票率	得票数	得票率	
高 松 市		(無 投 票)																		
東 か が わ 市																	18,073.000	100.00	18,073.000	100.00
市 計																	18,073.000	100.00	18,073.000	100.00
県 計																	18,073.000	100.00	18,073.000	100.00

- (注) 1 得票率は、小数点以下第3位を四捨五入しているため、それぞれの計が 100.00 とならない場合もある。
 2 政党は50音順とした。
 3 新現元の別について、「元」には合併前の団体において同種の職にあった者も含む。

② 市町議会議員選挙

市町名	党派別	(単位) 得票数：票 得票率：%																	
		公明党		国民民主党		社会民主党		自由民主党		日本共産党		立憲民主党		諸 派		無 所 属		合 計	
		得票数	得票率	得票数	得票率	得票数	得票率	得票数	得票率	得票数	得票率	得票数	得票率	得票数	得票率	得票数	得票率	得票数	得票率
高 松 市		17,981.042	13.07	2,644.000	1.92			77,564.168	56.37	6,900.000	5.01	4,381.000	3.18			28,120.785	20.44	137,590.995	100.00
坂 出 市		2,611.000	11.44	885.000	3.88			16,607.000	72.76	1,279.000	5.60					1,443.000	6.32	22,825.000	100.00
善 通 寺 市		1,248.000	8.29					6,341.165	42.12	749.834	4.98					6,715.000	44.61	15,053.999	100.00
さ ぬ き 市		2,547.000	11.45	2,723.000	12.24	962.311	4.33			671.000	3.02					15,340.688	68.97	22,243.999	100.00
東 か が わ 市		2,222.000	12.21					2,485.887	13.66	765.000	4.20			487.000	2.68	12,240.110	67.25	18,199.997	100.00
市 計		26,609.042	12.32	6,252.000	2.90	962.311	0.45	102,998.220	47.70	10,364.834	4.80	4,381.000	2.03	487.000	0.23	63,859.583	29.58	215,913.990	100.00
土 庄 町										577.192	6.60	621.000	7.10			7,544.807	86.30	8,742.999	100.00
三 木 町		1,249.000	9.54	1,395.000	10.66	554.000	4.23			545.000	4.16			170.000	1.30	9,178.000	70.11	13,091.000	100.00
直 島 町																1,918.000	100.00	1,918.000	100.00
宇 多 津 町		925.000	14.42							452.000	7.05					5,038.000	78.53	6,415.000	100.00
町 計		2,174.000	7.21	1,395.000	4.62	554.000	1.84			1,574.192	5.22	621.000	2.06	170.000	0.56	23,678.807	78.49	30,166.999	100.00
県 計		28,783.042	11.70	7,647.000	3.11	1,516.311	0.62	102,998.220	41.86	11,939.026	4.85	5,002.000	2.03	657.000	0.27	87,538.390	35.57	246,080.989	100.00

(注) 1 得票率は、小数点以下第3位を四捨五入しているため、それぞれの計が 100.00 とならない場合もある。

2 政党は50音順とした。

3 新現元の別について、「元」には合併前の団体において同種の職にあった者も含む。

月日	選挙 期日 前後	選挙管理委員会等の行う事務	執行者	関係法令	告示等様式例	備考	
	告 示 前 の 適 当 な 日	8 法務局及び郵便局に選挙期日、選挙長の住所、氏名等を連絡	委員会				
		9 ポスター掲示場の設置場所の告示	委員会	法144の2	運規11の2		
		10 選挙人名簿の選挙時登録（4月13日） （基準日4月13日。ただし、年齢については4月21日）	委員会	法22③ 特例令1		○規則別記第1号様式 備考 1 表示及び表示の削除の記載 2 記載の修正及び訂正 3 抹消の記載 4 船員の選挙人名簿登録証明書交付の記載 5 郵便等投票証明書交付の記載	
		11 登録日後の選挙人名簿の補正登録、抹消及び訂正等の整理点検	委員会	法26・27・28 令16（17）			
		12 不在者投票（郵便等による不在者投票を含む。）の投票用紙及び投票用封筒の郵便等による発送開始 （市委員会の定める日）	委員長	法49・令53・59の4・59の5の4			
		13 立候補受付準備	委員会 選挙長				
		14 期日前投票に関する準備 不在者投票に関する準備（人的措置及び投票を記載する場所の設備等）	委員会 投票管理者 不在者投票管理者	令32・33・56			
		15 個人演説会の施設の設備の程度その他使用に関する定め公表及び候補者が納付すべき費用の額の公表 （市委員会の承認）	施設管理者	法161 令119・121			
		16 選挙会の選挙立会人のくじを行うべき場所及び日時決定	選挙長	法76・62	事務規程25・30		
		17 期日前投票事務従事者の任命、事務の分担、取扱手続の決定及び関係法令等の周知	委員会				
4 月 14 日		（ 告 示 日 ）	（選挙期日の告示日における各種告示）				
			1 選挙期日の告示	委員会	特例法1・2		
			2 選挙長及び同職務代理者の選任告示	委員会	法75・79・123 令80・81		
			3 投票管理者及び同職務代理者の選任告示と通知	委員会	法37・48の2 令24・25	事務規程12	○当日・期日前とも要
			4 期日前投票所の告示及び投票管理者に通知	委員会	法41・48の2	事務規程17	
			5 投票所（共通投票所）・期日前投票所の開閉時刻変更の場合はその旨の告示及び投票管理者に通知	委員会	法40・41の2・48の2	事務規程16	
			7 6 投票用紙の様式の告示	委員会	法45	規則5	
	7 投票用紙、不在者投票用封筒、郵便等による不在者投票用封筒及び仮投票用封筒に押すべき印の告示		委員会		規則5・8・10 10の5		
	8 不在者投票の投票用紙及び不在者投票用封筒の交付場所の告示	委員会	令50		○投票記載の場所の設備に留意		

月日	選挙期日前後	選挙管理委員会等の行う事務	執行者	関係法令	告示等様式例	備考
4 月 14 日	(告 示 日) 7	9 同時に選挙を行う場合における投票及び開票の順序の告示並びに投票管理者及び選挙長への通知	委員会	法122		
		10 開票の事務を選挙会の事務に併せて行う旨の告示	委員会	法79		
		11 選挙運動に関する支出金額の制限額の告示	委員会	法194・196 令127		○人数割額、固定額に注意
		12 実費弁償及び報酬の額を定める告示	委員会	法197の2 令129		
		13 氏名等掲示掲載順序のくじを行うべき場所及び日時時の告示（予め）	委員会	法175	運動規程46 運動規程別記第20号様式の2告示例	○運動規程が適用
		14 ポスター掲示場にポスターを掲示することができる期日の告示（予め） (候補者届出)	委員会	法144の2		
		15 立候補届出受付開始	選挙長	法86の4・86の8・87・270 特例法5 令89 規則13	規則12の7	○法259の2 長の任期の起算の特例規定に注意
		16 立候補届出期限	選挙長	法86の4		
		17 選挙立会人届出受付開始	選挙長	法76・62・123 令82	規則11	
		18 選挙会の選挙立会人のくじを行うべき場所及び日時時の告示（予め）	選挙長	法76・62	事務規程30・25	
		19 選挙会の場所及び日時時の告示（予め）	委員会	法77・78		
		20 通称認定書の交付 (令第89条第5項において準用する令第88条第8項の認定をした場合)	選挙長	令88・89	規則12の8	
		21 選挙事務所設置（異動）届出受付開始	委員会	法130 令108		運動規程2の2参照
		22 出納責任者選任（異動、職務代行者）届出受付開始	委員会	法180・182・183		運動規程50の7参照
		23 報酬を支給する選挙運動のために使用する者の届出受付開始 (選挙運動、交付物件等に関する事項)	委員会	法197の2 令129		
		24 選挙運動用自動車（船舶）及び拡声機表示板の交付	委員会	法141		運動規程6・7・8・9参照
		25 街頭演説用標旗の交付	委員会	法164の5		運動規程34・36参照
		26 乗車（船）用腕章及び街頭演説用の腕章の交付	委員会	法141の2・164の7		運動規程35・36参照
		27 選挙運動用ピラ証紙の交付	委員会	法142		

月日	選挙 期日 前後	選挙管理委員会等の行う事務	執行者	関係法令	告示等様式例	備考
4 月 14 日	(告 示 日) 7	28 候補者用通常葉書使用証明書及び選挙運動用通常葉書差出票の交付	選挙長	法142 郵便規則2・3・8 郵便公告	郵便規則 付録様式1・3	
		29 新聞広告掲載証明書の交付 (個人演説会に関する事項)	選挙長	法149		運動規程13参照
		30 個人演説会の施設の使用予定表の受理(最新のものを常に確認のこと。)	委員会	令118		
		31 公営施設使用の個人演説会開催申出書受付開始(開催不能の場合の通知)	委員会	法163 令112・113・114	令112① 運動規程31	○運動規程が適用
		32 個人演説会の施設の管理者に対する通知(その都度)	委員会	令115・124		
		33 個人演説会開催の可否に関する管理者の通知(その都度) (ポスター掲示場に関する事項)	施設管理者	令116・117・120		
		34 ポスター掲示場ポスター掲示開始 (候補者通知等に関する事項)	候補者	法144の2・129		
		35 立候補(異動)、届出却下、同辞退(法91Ⅱ、法103Ⅳ該当を含む。)、死亡の告示及び市委員会への報告並びに候補者の住所地の市区町村長及び市区町村委員会への通知	選挙長	法86の4 令92	事務規程33 法86の4(告示例) 令92(通知例) 法86の4(報告例)	
		36 立候補(異動)、届出却下、同辞退(法91Ⅱ、法103Ⅳ該当を含む。)、又は死亡の通知を受けた場合は直ちに投票管理者及び開票管理者に通知	委員会	令92	事務規程33 令92(通知例)	
		37 候補者が死亡したことを知った場合は、直ちに選挙長に通知	住所地 市町長	令92		
		38 候補者につき法第11条第3項の通知を受けた場合は直ちに選挙長に通知 (氏名等掲示に関する事項)	住所地 市町委員会	令92		
		39 投票記載所の氏名等掲示の掲載順序のくじ執行(午後5時以降)	委員会	法175		
		40 期日前投票所、不在者投票所(市選管委員長が管理するもの)の氏名等掲示の準備 (選挙啓発に関する事項)	委員会	法175	運動規程45	
		41 選挙に対する関心を高める運動展開 (選挙人名簿に関する事項)	委員会 推進協議会	法6		
42 選挙人名簿又はその抄本の閲覧中止	委員会	法28の2・28の3				

月日	選挙期日前後	選挙管理委員会等の行う事務	執行者	関係法令	告示等様式例	備考
4月14日	(告日)7	43 特定の者が選挙人名簿に登録された者であるかどうかの確認を行うために選挙人から閲覧の申出があった場合の閲覧(4月14日のみ) (その他)	委員会	法28の2 特例令1		
		44 期日前投票所の投票立会人を選任した場合の本人及び投票管理者への通知	委員会	法48の2・38 令27		
		45 (投票を行わないこととなった旨の告示、通知及び報告)	選挙長	法100・127	事務規程35	
		46 投票所入場券の交付(告示の日以後できるだけ速やかに)	委員会	令31		
4月15日	6	1 選挙人名簿の抄本の投票管理者への送付期限(期日前投票所を開く時刻までに) (期日前・不在者投票開始)	委員会	令49の7・28		
		2 不在者投票(郵便等による不在者投票を含む。)の投票用紙及び投票用封筒の交付開始(郵便等による発送を除く。)	委員長	法49 令50~54・59の4・59の5の4・98 規則17(指定港)	規則10・10の5 10の5の4	
		3 不在者投票開始	不在者投票管理者	令55~58・59の5		
		4 期日前投票開始	投票管理者	法48の2		
		5 期日前投票所、不在者投票所(市選管委員長が管理するもの)に氏名等の掲示開始	委員会	法175	運動規程45	
		6 投票立会人が2人に達しないとき、又は達しなくなったときの選任及び通知	投票管理者	法38②・48の2	事務規程14	
		7 投票箱に何も入っていないことの確認	投票管理者	令34・49の7		
		8 投票開始	投票管理者	法6章		
		9 期日前投票所の投票録の作成(各日)	投票管理者	令49の9		
		10 投票箱閉鎖後のかぎ封印(各日)	投票管理者 投票立会人	令49の7・43		
		11 候補者の被選挙権等の調査	選挙長		事務規程32	
4月16日	5	1 公営施設使用個人演説会開始	候補者	法161・163 令112~125		
		2 投票所(共通投票所)の告示期限	委員会	法39・41・41の2	事務規程17	
4月17日	4	1 郵便による不在者投票における投票用紙及び投票用封筒の請求期限	委員長	法49 令59の4		
4月18日	3	1 特定国外派遣隊員の不在者投票における投票用紙及び投票用封筒の請求期限	委員長	法49 令59の5の4		
		2 選挙立会人届出期限(くじを行うこととなった場合はその旨通知)	選挙長	法76 令82		

月日	選挙期日前後	選挙管理委員会等の行う事務	執行者	関係法令	告示等様式例	備考
4月18日	3	3 選挙立会人の届出があった者が3人に達しない時の選任及び通知	選挙長	法76	事務規程30	
		4 選挙立会人が定まった場合の本人への通知	選挙長			
		5 投票立会人を選任した場合の本人及び投票管理者への通知期限	委員会	法38 令27	事務規程14	
		6 投票及び選挙会事務従事者の任命期限、事務の分担取扱手続の決定及び関係法令等の周知	委員会			
4月19日	2	1 選挙立会人のくじ執行（10人を超えるとき、同一政党3人以上のとき）	選挙長	法76		
		2 補充立候補届出（辞退）期限	選挙長	法86の4		
		3 投票所（共通投票所）内の氏名等掲示の掲載順序のくじ執行（補充立候補があった場合）（午後5時以降）	委員会	法41の2・175		
4月20日	1	1 期日前投票、不在者投票最終日				
		2 選挙運動最終日	候補者	法129・143⑤⑥		
		3 投票所（共通投票所）の設備その他の準備	委員会	令32・33・48の3	規則6	
		4 投票所（共通投票所）内の氏名等の掲示準備	委員会	法41の2・175 運動規程11章		
		5 選挙会場の設備その他の準備	委員会	法77	事務規程31 ①（設備） ②（標札の掲示）	
		6 選挙事務所設置状況調査	委員会	法132		
		7 期日前投票所の投票箱、投票録、選挙人名簿の抄本を選管に送致	投票管理者	法55・48の2		
4月21日	投票日	1 選挙人名簿又はその抄本の投票管理者への送付期限 指定投票区を指定した場合には、当該指定投票区に係る指定関係投票区の区域に係る選挙人名簿又はその抄本の指定投票区の投票管理者への送付期限（いずれも投票所を開く時刻までに）	委員会	令28		○投票用紙その他必要物件を投票管理者に送致
		2 投票所（共通投票所）内に氏名等掲示	委員会	法41の2・175	運動規程45	○棄権防止の啓発活動に留意
		3 投票所（共通投票所）を設けた場所の入口から300メートル内の区域に設けられた選挙事務所の閉鎖命令	委員会	法41の2・132・134		
		4 投票立会人が2人に達しないとき、又は達しなくなったときの選任及び通知	投票管理者	法38②	事務規程14	
		5 投票箱に何も入っていないことの確認	投票管理者	令34		

月日	選挙期日前後	選挙管理委員会等の行う事務	執行者	関係法令	告示等様式例	備考			
4月21日	投票日	6 投票開始	投票管理者	法6章		○不在者投票は速やかに投票管理者に送致(令60)			
		7 不在者投票、不在者投票証明書及び同調書を投票管理者(投票をした選挙人が属する投票区が指定関係投票区であるときは、指定投票区の投票管理者)に送致完了	委員長	令60・61					
		8 不在者投票の受理不受理等の決定	投票管理者	令63					
		9 投票録を作成し、投票箱その他関係書類とともに選挙長に送致	投票管理者 投票立会人	法54・55	規則14				
		10 期日前投票所の投票箱等(封印をしたかぎを含む)を選挙長に送致	委員会	法55・48の2 令49の10					
		11 選挙立会人が3人に達しないとき、又は達しなくなったときの選任及び通知	選挙長	法76	事務規程30				
		12 選挙会開催	選挙長	法8章					
		13 仮投票、代理投票の仮投票及び投票所で不受理又は拒否の決定を受けた不在者投票の受理不受理の決定	選挙長	法66 令71					
		14 選挙録を作成し、関係書類とともに委員会に送付	選挙長	法79・83・123 令85	規則14				
		15 当選人の住所、氏名等を委員会に報告	選挙長	法101の3					
		16 当選人に当選の旨を告知し、当選人の住所及び氏名を告示し、併せて県委員会に速報	委員会	法101の3					
		17 当選証書の付与及び県委員会に報告	委員会	法103・104・105・108	規則15		○当選証書付与報告		
		18 (当選人がない旨の報告及び告示)	選挙長 委員会	法106・108					
		4月27日	6	1 選挙人名簿又はその抄本の閲覧開始	委員会		法28の2・28の3		
		5月6日	15	1 選挙運動に関する収支報告書の提出期限	出納責任者		法189・197・270	規則23	
		5月7日	16	1 選挙の効力に関する異議申出期限	候補者等		法202		○14日目が祝日、日曜日その他の休日に当たるときは、休日の翌日までとなるので、16日目が異議申出期限 ○選挙の効力は、選挙の期日の翌日を第1日として起算
				2 当選の効力に関する異議申出期限	候補者等		法206		○当選の効力は、当選人決定の告示の日の翌日を第1日として起算
		5月8日	17	1 選挙及び当選の効力が確定した場合、供託物返還手続開始	選挙長		令93	事務規程36	○選挙及び当選の効力が確定する日の翌日
		1 選挙運動費用の収支報告書の要旨の公表	委員会	法192 規則24					

付 録

(過去の資料等)

1 県議選挙における選挙区と定数の変遷

回・年月日	1	2	3	回・年月日	4	5	6	7	8	9	回・年月日	10
選挙区名	S22. 4. 30	S26. 4. 30	S30. 4. 23	選挙区名	S34. 4. 23	S38. 4. 17	S42. 4. 15	S46. 4. 11	S50. 4. 13	S54. 4. 8	選挙区名	S58. 4. 10
高松市	4	6	6	高松市	7	12	14	14	14	15	高松市	14
香川郡	4	4	4	香川郡	4	1	1	1	1	1	香川郡	1
木田郡	4	4	4	木田郡	3	2	1	1	1	1	木田郡第二 木田郡第一	1 1
丸亀市	2	2	2	丸亀市	3	3	3	3	3	3	丸亀市	3
坂出市	2	2	2	坂出市	4	3	3	3	3	3	坂出市	3
綾歌郡	6	5	5	綾歌郡	3	3	3	3	3	3	綾歌郡	3
大川郡	5	5	5	大川郡	5	5	5	5	5	5	大川郡	5
小豆郡	3	3	3	小豆郡	3	3	2	2	2	2	小豆郡	2
仲多度郡	5	5	5	仲多度郡第一	2	2	2	2	2	2	仲多度郡第一	2
				仲多度郡第二	1	1	1	1	1	1	仲多度郡第二	1
				普通寺市	2	2	2	2	2	2	普通寺市	2
三豊郡	8	8	8	三豊郡第一	4	4	4	4	4	4	三豊郡第一	4
				三豊郡第二	1	1	1	1	1	1	三豊郡第二	1
				観音寺市	2	2	2	2	2	2	観音寺市	2
計	43	44	44	計	44	44	44	44	44	45	計	45
選挙区数	10	10	10	選挙区数	14	14	14	14	14	14	選挙区数	15
備考			普通寺市は仲多度郡選挙区、観音寺市は三豊郡選挙区。	備考	・高松市との合併(S31. 9. 30) 町村中、旧木田郡部分は高松市選挙区、旧香川郡部分は香川郡選挙区。 ・宇多津町は坂出市選挙区。 ・仲多度郡選挙区及び三豊郡選挙区が分割。	高松市選挙区は高松市、香川郡直島町、木田郡庵治村・牟礼町。					備考	・木田郡第二選挙区(木田郡庵治町・牟礼町)が高松市選挙区から分区。 ・木田郡選挙区は木田郡第一選挙区に改称。

選挙区名 回・年月日	11	12	13	14	選挙区名 回・年月日	15	選挙区名 回・年月日	16	17	18	19
	S62. 4. 12	H3. 4. 7	H7. 4. 9	H11. 4. 11		H15. 4. 13		H19. 4. 8	H23. 4. 10	H27. 4. 12	H31. 4. 7
高松市	14	14	14	14	高松市	14	高松市	17	15	15	15
香川郡	1	1	1	1	香川郡	1					
木田郡第二	1	1	1	1	木田郡第二	1					
木田郡第一	1	1	1	1	木田郡第一	1	木田郡	1	1	1	1
丸亀市	3	3	3	3	丸亀市	3	丸亀市	4	4	4	4
坂出市	3	3	3	3	坂出市	3	坂出市	3	3	3	3
綾歌郡	3	3	3	3	綾歌郡	3	綾歌郡	1	1	1	1
大川郡	5	5	5	5	さぬき市	3	さぬき市	3	2	2	2
					東かがわ市	2	東かがわ市	2	2	2	2
小豆郡	2	2	2	2	小豆郡	2	小豆郡	2	2	2	2
仲多度郡第一	2	2	2	2	仲多度郡第一	2	仲多度郡第一	2	2	2	2
仲多度郡第二	1	1	1	1	仲多度郡第二	1	仲多度郡第二	1	1	1	1
善通寺市	2	2	2	2	善通寺市	2	善通寺市	2	2	2	2
三豊郡第一	4	4	4	4	三豊郡第一	4	三豊市	4	3	3	3
三豊郡第二	1	1	1	1	三豊郡第二	1	観音寺市	3	3	3	3
観音寺市	2	2	2	2	観音寺市	2					
計	45	45	45	45	計	45	計	45	41	41	41
選挙区数	15	15	15	15	選挙区数	16	選挙区数	13	13	13	13
備考					備考	・大川郡選挙区が分割。	備考	・香川郡選挙区、木田郡第二選挙区の廃止（高松市選挙区へ）。			
								・木田郡第一選挙区は木田郡選挙区、三豊郡第一選挙区は三豊郡選挙区、さらに三豊市選挙区に改称。			
								・三豊郡第二選挙区の廃止（観音寺市選挙区へ）。			

※備考には下記いずれかに該当する場合は記載している。

(1) 選挙区が郡市の区域によっていない場合（該当する最初の選挙のみ記載）

(2) 選挙区の改廃が行われた場合

※選挙区の改廃を伴わない市町村の合併又は境界変更に伴う選挙区の区域変更（拡大・縮小）は記載していない。

※選挙までに複数回変更が行われた場合はまとめて記載している。

執行年月日(回)	平成19年4月8日 (第16回)													平成23年4月10日 (第17回)											平成27年4月12日 (第18回)													
	選挙区名	定数	候補者数	新現元別			党派別							定数	候補者数	新現元別			党派別							定数	候補者数	新現元別			党派別							
				新	現	元	自	民	公	共	社	国	諸			無	新	現	元	民	自	公	み	共	社			諸	無	新	現	元	自	民	公	維	共	社
高松市	17	19	3	15	1	7	3	2	2		1		4	15	22	7	13	2	4	7	2		2		7	15	15	1	14		7	2	2		2			2
丸亀市	4	4		3	1	3				1			4	4		4			3			1			4	7	2	4	1	3				1	1		2	
坂出市	3	4	1	3		3						1	3	4	1	3			3					1	3	4	1	3		2						2		
善通寺市	2	2		2		1				1			2	2		2			1			1			2	2		1	1	1					1			
観音寺市	3	4	1	3		3						1	3	4		3	1		3				1		3	3		3	3									
さぬき市	3	4	1	3		3						1	2	2		2			2						2	3	1	2	2	1								
東かがわ市	2	2		2		1				1			2	2		2			1			1			2	5	3	2	1					1		3		
三豊市	4	4		4		3				1			3	5	4	1		3		1		1			3	3		3	2					1				
小豆郡	2	3	1	2		2						1	2	2		2		2							2	2		2	2									
木田郡	1	1		1		1							1	2		1	1		1					1	1	1	1	1	1								1	
綾歌郡	1	1		1		1							1	2	1	1		1					1	1	1	1	1	1	1									
仲多度郡第一	2	2		2		2							2	3	2	1		2					1	2	3	1	2	2								1		
仲多度郡第二	1	2	2									2	1	1		1		1							1	1		1	1									
計	45	52	9	41	2	30	3	2	2	4	1	10	41	55	15	36	4	4	30	2	1	2	4	1	11	41	51	10	39	2	28	3	2		3	4	11	
選挙区数	13												13												13													

執行年月日(回)	平成31年4月17日 (第19回)																																			
選挙区名	定数	候補者数	新現元別			党派別																														
			新	現	元	自	立	国	公	共	社	諸	無																							
高松市	15	17	2	15		8	1	1	2	2																										3
丸亀市	4	5	1	4		3					1	1																								
坂出市	3	3		3		3																														
善通寺市	2	2		2		1						1																								
観音寺市	3	3		3		3																														
さぬき市	2	3	1	2		2		1																												
東かがわ市	2	2	1	1		1																													1	
三豊市	3	3		3		2						1																								
小豆郡	2	2		2		2																														
木田郡	1	1		1		1																														
綾歌郡	1	2	1	1		1																														1
仲多度郡第一	2	2		2		2																														
仲多度郡第二	1	1		1		1																														
計	41	46	6	40		30	1	2	2	3	3																									5
選挙区数	13																																			

3 県議選挙（補欠選挙を含む。）における有権者数、投票率等

(1) 総括

執行年月日	回・補欠（選挙区）	選挙当日の有権者数			投票者数			投票率		
		男	女	計	男	女	計	男	女	計
S22. 4. 30	第1回				(不 明)					
S24. 4. 15	補欠（坂出市）				(不 明)					
S26. 4. 30	第2回	244,722	280,044	524,766	217,933	245,336	463,269	89.05	87.61	88.28
S29. 9. 5	補欠（高松市・綾歌郡・三豊郡）				(不 明)					
S30. 4. 23	第3回	254,894	289,468	544,362	214,914	238,586	453,500	84.32	82.42	83.31
S34. 4. 23	第4回	256,180	292,955	549,135	218,106	247,644	465,750	85.14	84.53	84.82
S37. 9. 2	補欠（善通寺市・小豆郡）				(無 投 票)					
S38. 4. 17	第5回	259,346	305,413	564,759	216,458	257,198	473,656	83.46	84.21	83.87
S39. 9. 1	補欠（香川郡）	6,872	7,804	14,676	5,749	6,679	12,428	83.66	85.58	84.68
S41. 8. 28	補欠（高松市・大川郡）	108,930	127,620	236,550	75,954	85,816	161,770	69.73	67.24	68.39
S42. 4. 15	第6回	267,625	315,755	583,380	207,221	248,931	456,152	77.43	78.84	78.19
S45. 3. 29	補欠（高松市）	93,558	107,339	200,897	34,577	37,414	71,991	36.96	34.86	35.83
S45. 8. 30	補欠（高松市・大川郡）	125,852	144,957	270,809	54,318	61,013	115,331	43.16	42.09	42.59
S46. 4. 11	第7回	294,045	340,839	634,884	228,305	271,418	499,723	77.64	79.63	78.71
S48. 4. 1	補欠（三豊郡第二）	7,451	8,963	16,414	6,263	7,507	13,770	84.06	83.76	83.89
S50. 4. 13	第8回	313,078	355,594	668,672	247,517	288,123	535,640	79.06	81.03	80.11
S54. 4. 8	第9回	240,524	270,625	511,149	181,693	212,119	393,812	75.54	78.38	77.04
S57. 8. 29	補欠（小豆郡）	14,654	17,389	32,043	11,768	14,727	26,495	80.31	84.69	82.69
S57. 11. 21	補欠（仲多度郡第二）	7,968	9,129	17,097	6,077	7,311	13,388	76.27	80.09	78.31
S58. 4. 10	第10回	325,756	366,163	691,919	233,766	273,499	507,265	71.76	74.69	73.31
S59. 5. 20	補欠（香川郡）	10,595	11,669	22,264	6,331	7,320	13,651	59.75	62.73	61.31
S61. 8. 31	補欠（高松市・大川郡・綾歌郡）	145,312	162,930	308,242	50,665	57,783	108,448	34.87	35.46	35.18
S62. 4. 12	第11回	250,563	282,696	533,259	173,000	205,788	378,788	69.04	72.79	71.03
H 2. 8. 26	補欠（丸亀市・大川郡）	25,592	29,174	54,766	12,521	15,150	27,671	48.93	51.93	50.53
H 3. 4. 7	第12回	268,563	302,395	570,958	169,894	202,249	372,143	63.26	66.88	65.18
H 7. 4. 9	第13回	306,437	343,442	649,879	170,835	202,175	373,010	55.75	58.87	57.40
H10. 8. 30	(補欠、丸亀市・善通寺市・仲多度郡第一)	55,290	61,429	116,719	27,164	31,369	58,533	49.13	51.07	50.15
H11. 4. 11	第14回	297,352	331,693	629,045	175,506	206,600	382,106	59.02	62.29	60.74
H14. 8. 25	補欠、善通寺市				(無 投 票)					
H15. 4. 13	第15回	342,603	381,634	724,237	192,836	224,116	416,952	56.29	58.73	57.57
H18. 8. 27	補欠（高松市・仲多度郡第一）	161,652	178,963	340,615	56,735	63,030	119,765	35.10	35.22	35.16
H19. 4. 8	第16回	257,867	287,367	545,234	137,630	157,427	295,057	53.37	54.78	54.12
H22. 10. 24	補欠（木田郡）	11,279	12,350	23,629	4,696	5,154	9,850	41.63	41.73	41.69
H23. 4. 10	第17回	275,288	306,092	581,380	137,212	153,700	290,912	49.84	50.21	50.04
H25. 3. 10	補欠（丸亀市）	42,727	46,634	89,361	14,474	16,050	30,524	33.88	34.42	34.16
H27. 4. 12	第18回	126,027	139,510	265,537	61,632	67,516	129,148	48.90	48.40	48.64
H30. 8. 26	補欠（高松市・三豊市）	168,416	185,517	353,933	44,817	49,658	94,475	26.61	26.77	26.69
R 1. 4. 7	第19回	240,478	264,020	504,498	92,217	101,494	193,711	38.35	38.44	38.40

(注) 各欄の数値は、無投票選挙区に係る数値を除いたものである。

執行年月日(回)	昭和54年4月8日(第9回)													執行年月日(回)	昭和58年4月10日(第10回)													執行年月日(回)	昭和62年4月12日(第11回)													執行年月日(回)	平成3年4月7日(第12回)												
	定数	候補者数	新現元別			党派別							選挙区名		定数	候補者数	新現元別			党派別							選挙区名		定数	候補者数	新現元別			党派別							選挙区名		定数	候補者数	新現元別			党派別							
			新	現	元	自	社	公	民	共	諸	無					新	現	元	自	社	公	民	共	諸	無					自	民	公	民	共	諸	無	新	現	元					自	社	公	民	共	諸	無				
高松市	15	19	5	8	2	7	3	2	1	1	1	高松市	14	16		12	2	8	3	2		1		14	16	1	13		8	3	2		1		14	18	5	9		8	2	2		1		1									
丸亀市	3	4	1	1	1	1	1		1			丸亀市	3	4		3		1	1		1			3	3	3		1	1		1			3	4	2	1		3																
坂出市	3	6	1	1	1	2				1		坂出市	3	4		3	2				1			3	4	3		2			1			3	4	1	2		2					1											
普通寺市	2	2	1	1		1	1					普通寺市	2	3		2	1	1						2	2	2		1	1				2	3		2	1						1												
観音寺市	2	2		2		1	1					観音寺市	2	5	1		1	1				1		2	4	1	1		1			1	2	4		2	2																		
大川郡	5	6	1	4		3	1			1		大川郡	5	7	3	2	3	1	1				5	7	1	3	1	3	1	1		1	5	5	1	4	2	1	1		1														
木田郡	1	1		1		1						小豆郡	2	4		2	2							2	3	2		2				2	3		2	2																			
小豆郡	2	2		2		1	1					木田郡第一	1	2		1	1							1	3	1		1				1	4	1								1													
香川郡	1	2		1		1						木田郡第二	1	2		1		1						1	1		1		1			1	1		1																				
綾歌郡	3	3		3		2	1					香川郡	1	2		1	1						1	1	1		1		1			1	1		1																				
仲多度郡第一	2	3		2		2						綾歌郡	3	4		3	2	1					3	3	3		2	1				3	3		3	2	1																		
仲多度郡第二	1	1		1		1						仲多度郡第一	2	2		2	2						2	3	2		2					2	3	1	1		1					1													
三豊郡第一	4	5	3	1		3				1		仲多度郡第二	1	2		1	1						1	1	1		1		1			1	1		1																				
三豊郡第二	1	1		1		1						三豊郡第一	4	5	1	3	4						4	5	2	2	3	1				4	5		4	3	1																		
												三豊郡第二	1	2		1	1						1	1	1		1				1	2	1									1													
計	45	57	12	29	4	27	9	2	2	3	2	計	45	64	5	37	3	30	8	3	1	2	1	45	57	6	38	1	29	8	3	1	3	1	45	61	12	33		28	6	3		2		6									
選挙区数	14											選挙区数	15										15																																

執行年月日(回)	平成7年4月9日(第13回)													執行年月日(回)	平成11年4月11日(第14回)													執行年月日(回)	平成15年4月13日(第15回)													
	定数	候補者数	新現元別			党派別							選挙区名		定数	候補者数	新現元別			党派別							選挙区名		定数	候補者数	新現元別			党派別								
			新	現	元	自	新	社	共	公	諸	無					新	現	元	自	民	公	自由	共	社	諸					無	新	現	元	自	民	公	共	自由	社	保	諸
高松市	14	17	4	10		8		1	1	2	2	高松市	14	17	1	12	1	8	1	2		1	1	1	高松市	14	16	5	9		7	1	2	1		1		2				
丸亀市	3	4		3		3						丸亀市	3	5	1	2		2						1	丸亀市	3	4		2	1	2									1		
坂出市	3	4		3		3						坂出市	3	4		3	3								坂出市	3	6	2	1		1										2	
普通寺市	2	3	1	1		1		1				普通寺市	2	2		2	1				1			普通寺市	2	2		2		1												
観音寺市	2	3	1	1		1					1	観音寺市	2	2		2	2							観音寺市	2	3	1	1		1											1	
大川郡	5	7	1	4		3		1		1		大川郡	5	7	5	3	1			1				さぬき市	3	4	1	2		2											1	
小豆郡	2	3	1	1		2						小豆郡	2	3	1	1		1					1	東かがわ市	2	3	1	1		1					1						1	
木田郡第一	1	1		1		1						木田郡第一	1	2		1	1							小豆郡	2	3		1	1	1											1	
木田郡第二	1	1		1		1		1				木田郡第二	1	1		1							1	木田郡第一	1	2		1		1											1	
香川郡	1	2		1		1						香川郡	1	2		1	1							木田郡第二	1	2		1		1												
綾歌郡	3	5	1	2		2		1				綾歌郡	3	5		3	2			1				香川郡	1	1		1		1												
仲多度郡第一	2	3	1	1		1				1		仲多度郡第一	2	3	1	1		1					1	綾歌郡	3	4	2	1		2												1
仲多度郡第二	1	1		1		1						仲多度郡第二	1	1		1	1							仲多度郡第一	2	3		2		2												
三豊郡第一	4	4		4		3		1				三豊郡第一	4	4		4	3			1				仲多度郡第二	1	1		1		1												
三豊郡第二	1	1		1		1						三豊郡第二	1	1		1	1							三豊郡第一	4	5	1	3		2				1							1	
計	45	59	10	35		31	1	5	1	3	4	計	45	59	4	40	1	30	1	3		1	5	5	計	45	60	13	30	2	26	1	2	1		4						11
選挙区数	15											選挙区数	15											選挙区数	16																	

5 県議選挙における無投票選挙区数等

執行年月日	選挙区数	無投票 選挙区数	無投票選挙区名	議員定数	無投票 当選人数
S22. 4. 30	10			43	
S26. 4. 30	10			44	
S30. 4. 23	10			44	
S34. 4. 23	14	1	三豊郡第二	44	1
S38. 4. 17	14			44	
S42. 4. 15	14			44	
S46. 4. 11	14			44	
S50. 4. 13	14			44	
S54. 4. 8	14	7	善通寺市、観音寺市、木田郡、小豆郡、綾歌郡、仲多度郡第二、三豊郡第二	45	12
S58. 4. 10	15	1	仲多度郡第一	45	2
S62. 4. 12	15	7	丸亀市、善通寺市、木田郡第二、香川郡、綾歌郡、仲多度郡第二、三豊郡第二	45	12
H 3. 4. 7	15	5	大川郡、木田郡第二、香川郡、綾歌郡、仲多度郡第二	45	11
H 7. 4. 9	15	5	木田郡第一、木田郡第二、仲多度郡第二、三豊郡第一、三豊郡第二	45	8
H11. 4. 11	15	6	善通寺市、観音寺市、木田郡第二、仲多度郡第二、三豊郡第一、三豊郡第二	45	11
H15. 4. 13	16	4	善通寺市、香川郡、仲多度郡第二、三豊郡第二	45	5
H19. 4. 8	13	7	丸亀市、善通寺市、東かがわ市、三豊市、木田郡、綾歌郡、仲多度郡第一	45	16
H23. 4. 10	13	6	丸亀市、善通寺市、さぬき市、東かがわ市、小豆郡、仲多度郡第二	41	13
H27. 4. 12	13	7	高松市、善通寺市、観音寺市、三豊市、小豆郡、綾歌郡、仲多度郡第二	41	27
H31. 4. 7	13	9	坂出市、善通寺市、観音寺市、東かがわ市、三豊市、小豆郡、木田郡、仲多度郡第一、仲多度郡第二	41	19

6 県議選挙（補欠選挙を含む。）における女性候補者数等

執行年月日	回・補	選挙区名	候補者氏名	年齢	職業	新現元の別	党派	当落の別
S22. 4. 30	第1回	高松市	宮井 清香	41	産婆	—	共	落
		大川郡	三浦 シゲ	57	無職	—	無	落
		小豆郡	松田 栄	48	無職	—	自	落
		綾歌郡	古竹 ツガ	40	無職	—	無	落
S26. 4. 30	第2回	高松市	前川 とみえ	46	無職	新	社	当
		綾歌郡	古竹 ツガ	44	無職	新	無	落
S30. 4. 23	第3回	高松市	前川 とみえ	50	家裁調停委員 人権擁護委員	現	諸(革新 倶楽部)	当
		大川郡	安部 芳子	47	無職	新	社	落
		香川郡	森 マサエ	44	農業	新	社	当
S34. 4. 23	第4回	善通寺市	大浦 シメノ	54	無職	新	無	落
		香川郡	森 マサエ	48	農業	現	社	落
S38. 4. 17	第5回	善通寺市	石井 ミスエ	58	農業	新	無	落
S42. 4. 15	第6回	高松市	新名 歌子	39	学校校長	新	自	落
S58. 4. 10	第10回	小豆郡	村上 久美	33	会社員	新	共	落
		香川郡	山内 はな	59	団体役員	新	共	落
S61. 8. 31	補	高松市	藤目 千代子	37	団体役員	新	共	落
S62. 4. 12	第11回	小豆郡	村上 久美	37	団体職員	新	共	落
H 2. 8. 26	補	丸亀市	七野 淑子	47	丸亀市社協職員	新	社	落
H 3. 4. 7	第12回	高松市	藤目 千代子	42	政党役員	新	共	当
		丸亀市	七野 淑子	47	団体職員	新	社	落
H 7. 4. 9	第13回	高松市	藤目 千代子	46	日本共産党 県常任委員	現	共	当
		高松市	渡辺 智子	41	翻訳業	新	無	当
H11. 4. 11	第14回	高松市	渡辺 智子	45	香川県議会議員	現	無	当
		高松市	藤目 千代子	50	政党役員	現	共	落
		大川郡	東本 栄子	46	政党役員	新	共	落
		木田郡第一	玉井 英子	52	会社役員	新	無	落
H15. 4. 13	第15回	高松市	白川 容子	37	政党役員	新	共	当
		高松市	渡辺 智子	49	香川県議会議員	現	無	当
		坂出市	平田 景子	37	無職	新	無	落
		さぬき市	名倉 美登里	59	団体役員	新	民	落
H19. 4. 8	第16回	高松市	白川 容子	40	政党役員	現	共	当
		高松市	宮本 裕美	27	無職	新	民	当
		高松市	渡辺 智子	53	香川県議会議員	現	無	当
H22. 10. 24	補	木田郡	青木 千恵子	60	無職	新	無	落
H23. 4. 10	第17回	高松市	宮本 洋子	52	無職	新	無	落
		高松市	宮本 裕美	31	政党役員	現	民	落
		高松市	白川 容子	44	香川県議会議員	現	共	当
		木田郡	渡辺 智子	57	団体役員	元	無	落
H27. 4. 12	第18回	高松市	岡野 朱里子	41	政党役員	新	民	当
		高松市	白川 容子	48	香川県議会議員	現	共	当
		木田郡	友保 陽子	44	無職	新	無	落
H31. 4. 7	第19回	高松市	齊藤 朱里子	45	香川県議会議員	現	無	当
		綾歌郡	松岡 里佳	38	ピアノ講師	新	無	当

(注) 第1回は報道資料による（年齢は満年齢に換算）。

7 統一市町(村)選挙における執行団体数、投票率等

回	執行年月日	団体 の 区分	長の選挙		議員の選挙			市町(村)数	
			執行団体数 ()内は無投票 団体数	投票率	執行団体数 ()内は無投票 団体数	議員定数 ()内は無投票 当選人数	投票率		
1	S22. 4. 5 (長の選挙) S22. 4. 30 (議員の 選挙)	市	知事・市町村長の選挙の 投票率 75.75%		県議会・市町村議会議員の選挙の投票率 86.16%			地方自治 法施行時 (S22. 5. 3)	3
		町村							162
		計							165
2	S26. 4. 23	市	2(2)	/	3(0)	96(0)	/	3	
		町村	125(59)		154(11)	2,556(199)		156	
		計	127(61)		95.72	157(11)		2,652(199)	93.73
3	S30. 4. 30	市	2(0)	89.14	3(0)	96(0)	90.33	5	
		町村	33(15)	94.53	46(2)	679(42)	93.37	82	
		計	35(15)	90.89	49(2)	775(42)	91.68	87	
4	S34. 4. 30	市	2(0)	87.43	4(0)	139(0)	88.16	5	
		町村	15(5)	94.00	25(0)	551(0)	93.05	39	
		計	17(5)	89.22	29(0)	690(0)	90.30	44	
5	S38. 4. 30	市	2(0)	87.56	5(0)	162(0)	88.44	5	
		町村	15(8)	94.32	25(1)	517(21)	93.14	39	
		計	17(8)	89.04	30(1)	679(21)	90.40	44	
6	S42. 4. 28	市	2(1)	83.30	5(0)	163(0)	85.67	5	
		町村	14(4)	91.04	24(0)	471(0)	93.43	38	
		計	16(5)	85.60	29(0)	634(0)	88.68	43	
7	S46. 4. 25	市	2(0)	86.68	5(0)	163(2)	87.85	5	
		町	13(2)	93.13	24(1)	431(10)	93.32	38	
		計	15(2)	88.46	29(1)	594(12)	89.90	43	
8	S50. 4. 27	市	2(0)	82.40	5(0)	163(0)	84.96	5	
		町	12(4)	94.28	24(1)	429(18)	94.22	38	
		計	14(4)	84.83	29(1)	592(18)	88.36	43	
9	S54. 4. 22	市	2(0)	80.32	5(0)	162(0)	83.43	5	
		町	12(8)	93.83	24(1)	425(12)	94.13	38	
		計	14(8)	82.20	29(1)	587(12)	87.39	43	
10	S58. 4. 24	市	2(0)	78.76	5(0)	154(0)	81.75	5	
		町	12(10)	94.72	24(4)	413(62)	93.07	38	
		計	14(10)	79.89	29(4)	567(62)	85.59	43	
11	S62. 4. 26	市	2(0)	70.85	5(0)	152(0)	74.99	5	
		町	12(8)	93.03	24(4)	393(70)	90.59	38	
		計	14(8)	72.88	29(4)	545(70)	80.12	43	
12	H 3. 4. 21	市	2(0)	68.45	5(0)	148(0)	71.75	5	
		町	13(5)	83.71	24(5)	383(80)	86.55	38	
		計	15(5)	71.32	29(5)	531(80)	76.43	43	

回	執行年月日	団体 の 区分	長の選挙		議員の選挙			市町数
			執行団体数 〔()内は無投票 団体数〕	投票率	執行団体数 〔()内は無投票 団体数〕	議員定数 〔()内は無投票 当選人数〕	投票率	
13	H 7. 4. 23	市	2(1)	60.70	5(0)	142(0)	65.65	5
		町	12(6)	84.64	24(2)	378(42)	84.03	38
		計	14(7)	65.55	29(2)	520(42)	71.82	43
14	H11. 4. 25	市	2(2)	-	4(0)	112(0)	63.50	5
		町	13(3)	84.54	24(2)	363(29)	82.60	38
		計	15(5)	84.54	28(2)	475(29)	70.56	43
15	H15. 4. 27	市	2(0)	57.31	5(0)	136(0)	61.63	7
		町	10(5)	80.42	20(2)	289(24)	75.66	30
		計	12(5)	60.21	25(2)	425(24)	65.99	37
16	H19. 4. 22	市	2(1)	71.69	5(1)	121(3)	56.39	8
		町	1(1)	-	4(1)	52(10)	68.32	9
		計	3(2)	71.69	9(2)	173(13)	57.59	17
17	H23. 4. 24	市	2(1)	71.68	5(0)	118(0)	53.78	8
		町	1(0)	87.52	4(0)	50(0)	65.22	9
		計	3(1)	73.02	9(0)	168(0)	54.90	17
18	H27. 4. 26	市	2(0)	49.20	5(0)	115(0)	51.60	8
		町	0(0)	-	4(1)	48(10)	60.85	9
		計	2(0)	49.20	9(1)	163(10)	52.46	17
18	H31. 4. 27	市	2(1)	69.39	5(0)	114(0)	44.99	8
		町	0(0)	-	4(0)	47(0)	58.31	9
		計	2(0)	69.39	9(0)	161(0)	46.28	17

(注)1 S26. 4. 23執行の内海町議会議員選挙については、西村選挙区及び安田選挙区が無投票（無投票団体数には不算入、無投票当選人数には算入）

2 S34. 4. 30執行の綾上村議会議員選挙は補欠選挙（算入）

3 S46. 4. 25執行の観音寺市議会議員選挙については、第二選挙区が無投票（無投票団体数には不算入、無投票当選人数には算入）

4 H15. 4. 27執行の東かがわ市長選挙は設置選挙（不算入）（参考：投票率74.35%）

5 H19. 4. 22執行の高松市議会議員選挙については、香南選挙区が無投票（無投票団体数には不算入、無投票当選人数には算入）

6 H19. 4. 22執行の東かがわ市議会議員選挙は、便乗補欠選挙で無投票（無投票団体数・無投票当選人数とも算入）

昭和26年4月30日執行(第2回)

選挙区	候補者氏名	現新元	党派	年齢	得票数	得票順位	当落
高松市 (定数6)	前川とみえ	新	社	46	6,695	5	当
	遠山伊太郎	現	社	43	2,177	9	落
	今沢義三郎	現	自	62	5,909	6	当
	田淵知己	新	無	38	5,588	7	落
	島中功	新	共	29	852	10	落
	杉山栄太郎	新	無	52	8,004	1	当
	原内栄	現	自	54	5,113	8	落
	岡保一	現	無	51	6,729	4	当
	小島義照	新	社	52	6,859	3	当
	水野丞祐	新	無	52	7,072	2	当
丸亀市 (定数2)	大井敏春	現	社	47	5,028	1	当
	細谷常太	新	共	51	897	7	落
	矢島市郎	新	無	52	1,393	6	落
	藤原俊太郎	新	自	51	3,742	2	当
	山地晴廣	新	無	50	3,409	4	落
坂出市 (定数2)	倉本芳彦	新	自	51	1,953	5	落
	新名栄吉	新	自	61	3,651	3	落
	福本春男	新	無	29	3,910	3	落
大川郡 (定数5)	安倍岩太郎	新	無	47	5,605	1	当
	木内義矩	新	社	37	3,664	8	落
	佐々木正行	新	社	44	3,407	9	落
	遠藤太郎	新	自	43	5,207	2	当
	松村幸之	新	社	32	2,993	10	落
	池田益衛	現	無	53	4,526	7	落
	浜垣作馬	現	自	50	2,790	11	落
	大江竹一	新	自	48	4,644	5	当
	十川武雄	新	自	51	2,755	12	落
	田中鉄男	新	自	44	4,556	6	落
木田郡 (定数4)	山口武男	現	自	49	5,102	4	当
	中野浩	現	無	38	2,467	13	落
	佐々木太郎	新	無	46	5,148	3	当
	赤松彰	新	無	46	4,665	5	落
	大山学	現	無	53	4,962	4	当

選挙区	候補者氏名	現新元	党派	年齢	得票数	得票順位	当落
小豆郡 (定数3)	向井賢一	現	社	50	4,362	6	落
	大町官一	現	自	48	6,907	1	当
	吉井熊二	新	無	52	6,848	2	当
	岡田貞一	新	無	58	3,727	5	落
	飛田宇市	新	無	54	5,897	4	落
	八木増雄	新	自	37	5,978	3	当
	安德重義	新	無	37	4,558	6	落
	別枝高義	新	無	45	5,020	5	落
香川郡 (定数4)	丸山督応	新	自	44	5,884	1	当
	佃安民	新	無	41	5,190	3	当
	西村満国	新	社	52	2,691	8	落
	岡村菊太郎	新	無	43	1,970	11	落
	河野一夫	現	無	39	5,161	4	当
	藤沢新一	現	自	51	3,830	7	落
	四宮繁太郎	新	自	59	5,594	2	当
	角谷弥五郎	新	社	52	2,605	9	落
	藤沢平太郎	新	社	60	2,071	10	落
	田井忠太郎	現	無	51	124	12	落
綾歌郡 (定数5)	村山芳太郎	現	社	45	5,818	3	当
	小比賀清兵衛	新	無	57	4,174	9	落
	国見巖雄	現	自	41	5,574	4	当
	鶴野公弒	新	無	45	5,951	2	当
	古竹ツガ	新	無	44	4,048	10	落
	好井一美	現	社	48	6,235	1	当
	福井虎太郎	新	自	64	3,938	11	落
	高笠原拾三日	現	社	52	4,800	7	落
	篠原重太郎	現	社	48	4,788	8	落
	山田節三	新	自	50	4,949	6	落
仲多度郡 (定数5)	旅田彦市	現	自	61	5,499	5	当
	古川正美	新	無	37	1,479	12	落
	岡西光金	新	無	31	146	13	落
	宮武憲正	現	無	43	5,850	6	落
	堀家重俊	新	社	35	8,595	1	当
	大西武彦	新	無	38	6,553	3	当
	生島義秋	新	無	42	3,625	8	落
	真鍋新七	新	共	36	3,061	10	落
	近石義雄	新	無	42	6,202	4	当
	合田常太郎	新	社	37	7,754	2	当
大久保	黒井秀雄	現	無	60	3,259	9	落
	千葉常一	新	無	54	5,975	5	当
	尾崎一郎	現	無	53	5,613	7	落
	大浦優雄	新	無	45	3,100	15	落
	横山武平	新	無	46	6,623	5	当
	大久保雅彦	現	無	61	5,868	7	当

選挙区	候補者氏名	現新元	党派	年齢	得票数	得票順位	当落
三豊郡 (定数8)	佐々木栄三郎	現	社	39	7,050	4	当
	横山幸夫	新	社	28	5,382	10	落
	荻田浩平	新	自	48	5,842	8	当
	上田義寿	現	無	53	6,185	6	当
	石井和夫	現	無	50	8,012	1	当
	前田敬二	現	諸	33	7,295	3	当
	伊瀬峰治	新	無	56	7,302	2	当
	西原理一	新	無	42	5,744	9	落
	清水嬰慮	現	無	45	4,664	12	落
	堀田定太郎	新	自	53	5,145	11	落
	松岡亮輔	新	無	39	4,211	13	落
	細川克己	新	無	50	3,392	14	落

昭和29年9月5日執行 補欠選挙

選挙区	候補者氏名	現新元	党派	年齢	得票数	得票順位	当落
高松市 (欠員1)	鎌田道海	新	無	31	17,186	1	当
	福家淳一	新	共	42	2,658	3	落
綾歌郡 (欠員1)	遠山伊太郎	元	無	46	15,000	2	落
	真鍋稠	新	無	49	20,715	1	当
	高笠原拾三日	新	無	56	17,494	2	落
三豊郡 (欠員1)	井原猛雄	新	共	26	1,363	3	落
	田岡雄次郎	新	無	65	(辞退)	—	—
三豊郡 (欠員1)	長船八百重	新	無	42	31,438	1	当
	矢野栄太郎	新	諸	59	26,756	2	落

昭和30年4月23日執行(第3回)

選挙区	候補者氏名	現新元	党派	年齢	得票数	得票順位	当落
高松市 (定数6)	大西美中	新	無	42	8,282	3	当
	田村一雄	新	無	47	5,183	8	落
	今沢義三郎	現	民	66	8,322	2	当
	杉山栄太郎	現	諸	56	7,155	6	当
	小島義照	現	社	56	6,865	7	落
	前川とみえ	現	諸	50	7,614	5	当
	水野丞祐	現	諸	56	7,657	4	当
	原内栄	元	諸	58	8,337	1	当
	遠山伊太郎	元	社	47	2,479	9	落
丸亀市 (定数2)	大井敏春	現	諸	51	5,292	3	落
	倉本芳彦	新	諸	55	7,582	1	当
坂出市 (定数2)	宮下一郎	新	諸	48	6,370	2	当
	葛西繁一	現	民	55	5,489	2	当
	津島惣平	現	諸	59	6,001	1	当
宮本義清	新	社	45	3,523	4	落	

大川郡 (定数5)	国重 稠 末包 博通	新新	諸諸	59	3,965	3	落落	真鍋 稠 山田 節三 高笠原 拾三日	現新	諸諸	50	5,753	8	落落	北村 正巳 塩田 明	新新	自無	53	7,733	1	当落		
	安部 芳子 木村 皓一	新新	社民	47	2,198	10	落落		近石 義雄 川下 延次	現新	諸無	54	6,686	2		当落	辻村 猛男 大浦 シメノ	現新	自無	58	6,113	2	当落
	大江 竹一	新現	諸社	54	7,064	1	当落		堀家 猛男	現新	無無	42	6,783	5		当落	横山 武平 福田 政雄	現新	自無	54	5,102	3	当落
	松下 実	新現	諸社	52	5,030	4	当落		宮武 重俊	現新	無無	54	9,051	1		当落	横山 幸夫 横山 善三郎	現新	自無	46	7,180	1	当落
	佐々木 太郎	新現	諸無	37	4,975	5	当落		合田 常太郎	現元	諸無	39	8,368	2		当落	山口 武男 遠藤 太作	現新	自無	54	5,840 ⁶⁹	3	当落
	山下 正弘	新現	諸無	50	4,952 ⁹⁶	6	落落		千葉 醇一	現元	諸無	47	5,329	7		当落	山口 武男 遠藤 太作	現新	自無	36	7,935	1	当落
	山口 武男	新現	諸無	40	3,820	8	落落		北岡 醇平	現新	諸無	41	7,389	3		当落	山口 武男 遠藤 太作	現新	自無	36	6,766 ³⁰	2	当落
	遠藤 太作	現元	諸無	53	6,188	2	当落		川崎 善三郎	現新	諸無	58	5,649	6		落落	山口 武男 遠藤 太作	現新	自無	64	4,108	4	当落
	浜垣 繁馬	元新	諸無	48	5,780 ⁰³	3	当落		横山 幸夫	現新	諸無	53	4,166	8		落落	山口 武男 遠藤 太作	現新	自無	52	7,108	6	当落
	浪花 村幸	新新	諸無	54	3,018	9	落落		横山 幸夫	現新	諸無	53	4,166	8		落落	山口 武男 遠藤 太作	現新	自無	41	7,848 ⁶⁰	3	当落
木田郡 (定数4)	鈴木 茂内 真部 要八	新現	諸諸	37	4,256	7	落落	横山 幸夫	現新	諸無	60	8,020	5	当落	大川郡 (定数5)	元新	自無	52	7,184	5	当落		
	大山 学	新現	諸諸	51	3,999	7	落落	長船 八百重	現新	諸無	37	9,917	2	当落	大江 竹一	現新	自無	41	8,293 ³⁴	2	当落		
	小磯 治芳	新現	諸諸	52	4,342 ⁰⁹	4	当落	小林 八郎	現新	諸無	45	5,431	10	落落	大山 政行	現新	自無	56	7,379	4	当落		
	国方 恒雄	新現	諸社	57	4,481 ⁹¹	2	当落	横山 武平	現新	諸無	52	9,200	3	当落	中条 要	現新	自無	33	4,349	7	当落		
	大森 仙太郎	新現	諸社	47	5,897	1	当落	石井 和夫	現新	諸無	50	6,971 ¹³	8	当落	田中 鉄男	現新	自無	48	9,483	1	当落		
	赤松 彰	新現	諸無	39	4,377	3	当落	荻田 浩平	現新	諸無	54	7,203	7	当落	小磯 治芳	現新	自無	52	(辞退)	—	—		
	向井 潤	元新	諸無	56	3,161	8	落落	田中 正平	現新	諸無	56	6,967	9	落落	小磯 治芳	現新	自無	51	7,161	3	当落		
	溝 竹夫	現元	諸無	51	4,191	6	落落	荻田 浩平	現新	諸無	52	7,226	6	当落	鈴木 茂内	現新	自無	55	4,452	5	落落		
	丸山 督应	現現	諸諸	54	2,854	9	落落	大久保 雅彦	現新	諸無	52	7,226	6	当落	真部 要八	現新	自無	56	5,473	4	落落		
	四宮 繁太郎	現現	諸諸	50	4,282	5	落落	昭和34年4月23日執行 (第4回)															
香川郡 (定数4)	佃 野一夫	現現	諸諸	48	6,316	3	当落	選挙区	候補者氏名	新現元	党派	年齢	得票数	得票順位	当落	小豆郡 (定数3)	大町 官一	現新	自無	56	6,932	3	当落
	河安 徳重	現新	諸無	63	5,207	5	落落	高松市 (定数7)	植田 清一	新現	自社	52	10,483	2	当落	大谷 森久	現現	自自	48	7,291	2	当落	
	加藤 卓治	新新	諸無	46	4,184	7	当落		国方 恒雄	現新	自社	43	5,481	9	落落	河野 一夫	現新	自自	42	7,387	1	当落	
	岡 菊太郎	新新	諸無	43	6,555	2	当落		小河 旭	現新	自自	37	7,752	6	当落	吉田 一三	現新	自自	53	6,361	4	当落	
	森 マサエ	新新	諸無	41	4,754	6	当落		大西 美中	元新	自自	46	6,656	7	当落	丸山 督应	現新	自自	47	6,537	4	当落	
	塚 亀次	新新	諸無	46	6,986	1	当落		鎌田 道海	現元	自自	36	13,246	1	当落	加藤 卓治	現新	自無	41	6,101	6	落落	
	大町 官一	現新	諸無	47	2,004	9	落落		原内 栄	現元	自自	62	5,968	8	落落	神高 恒雄	現新	自無	50	6,629	3	当落	
	大谷 憲三	新新	諸無	44	5,344	4	当落		今沢 義三郎	現現	自自	70	9,708	4	当落	森 徳重	現新	自無	32	7,597	1	当落	
八木 増雄	新現	諸無	44	2,086	8	落落	杉山村 栄太郎	現新	自自	60	9,871	3	当落	安 徳重	現新	自無	48	5,271	7	落落			
小豆郡 (定数3)	岡田 公道	新新	諸無	45	2,854	9	落落	丸亀市 (定数3)	倉本 芳彦	現現	自自	59	5,236	4	落落	綾歌郡 (定数2)	村山 芳太郎	現新	自自	51	7,168 ⁶³	2	当落
	岡田 貞一	新新	諸無	49	6,416	2	当落		倉本 一	現元	自無	52	7,958	2	当落		山田 節三	現新	自自	41	7,520 ³⁶	1	当落
	川崎 嘉	新新	諸無	41	5,686	4	落落		大井 敏春	元新	自自	55	6,859	3	当落		山下 清三郎	現新	自自	51	7,168 ⁶³	2	当落
	喜村 鶴彦	現現	諸無	44	6,416	2	当落	堀家 重俊	現元	自無	43	11,809	1	当落	高木 真一		現新	自自	56	4,349	7	当落	
	綾歌郡 (定数5)	喜村 鶴彦	現現	諸無	44	2,086	8	落落	坂出市 (定数4)	旅田 彦市	元新	自自	62	4,482	5	落落	喜田 義一	現新	自無	40	5,320	3	当落
田山 芳太郎		新現	諸無	48	6,316	3	当落	西種 義数		現新	自自	59	5,255	4	当落	五所野 基彦	現新	自自	48	3,003	6	当落	
田山 公弑		現現	諸無	44	6,416	2	当落	葛西 繁一		元新	自自	53	4,139	6	当落	国見 巖雄	現新	自自	52	8,703	1	当落	
旅田 彦市		現現	諸無	49	6,263	5	当落	浜田 専一		現新	自自	46	5,400	3	当落	橋本 哲一	現新	自無	49	8,332	2	当落	
国見 巖雄		現現	諸無	49	6,359	3	当落	仲多度郡第一 (定数2)															
仲多度郡 (定数1)	喜村 鶴彦	現現	諸無	55	6,240	6	落落	仲多度郡第二 (定数1)															
	国見 巖雄	現現	諸無	45	8,553	1	当落	池田 照彦	現新	自自	62	4,482	5	落落	三宅 喜四郎	現新	自自	48	6,353	1	当落		

三豊郡第一 (定数4)	滝口信義	新現	社自	52	7,121	5	落
	小林八郎	現	自	56	8,684	4	当
	前田敬二	現	自	41	10,599	1	当
	石井和夫	現	自	58	9,473	3	当
三豊郡第二 (定数1)	原教栄	新	自	61	10,473	2	当
	大久保雅彦	現	自	69	(無投票)		当

昭和37年9月2日執行 補欠選挙

選挙区	候補者氏名	新現元	党派	年齢	得票数	得票順位	当落
善通寺市 (欠員1)	千葉一貫	新	自	41	(無投票)		当
小豆郡 (欠員1)	浜野正雄	新	自	56	(無投票)		当

昭和38年4月17日執行 (第5回)

選挙区	候補者氏名	新現元	党派	年齢	得票数	得票順位	当落
高松市 (定数12)	吉田一三	新	社	45	9,294	6	当
	広沢直樹	新	公明政治連盟	32	9,317	5	当
	河野一夫	現	自	51	9,606	4	当
	神高恒雄	現	自	36	8,315	9	当
	小河旭	現	社	41	7,132	13	落
	小磯治芳	現	自	55	10,509	3	当
	志村利雄	現	社	45	8,077	12	当
	野口裕	現	自	55	8,411	8	当
	今沢義三郎	新	自	74	6,612	14	落
	植田清一	現	自	56	8,125	11	当
	原内栄	元	自	66	8,859	7	当
	鎌田道海	現	自	40	11,905	1	当
土倉敬	新	共	32	2,654	15	落	
弾正原熊太郎	新	自	57	11,467	2	当	
杉山栄太郎	現	自	64	8,155	10	当	
河野一夫	新	無	51	(辞退)		—	
丸亀市 (定数3)	大井敏春	現	無	59	3,725	5	落
	宮下一郎	現	自	56	9,960	1	当
	稲沢常太郎	新	社	49	7,200	2	当
	藤田熊夫	新	無	68	5,737	3	当
坂出市 (定数3)	倉本芳彦	元	自	63	3,753	4	落
	北村正巳	現	自	57	9,980	2	当
坂出市 (定数3)	浜田専一	新	自	66	12,423	1	当
	西種義数	現	社	50	8,597	3	当

善通寺市 (定数2)	国重稠	現	自	67	5,877	4	落
	川下延次	現	社	50	5,290	2	当
	千葉一貫	現	自	42	6,724	1	当
観音寺市 (定数2)	石井ミスエ	新	無	58	4,894	3	落
	横山幸夫	現	社	40	6,328	2	当
	川崎善三郎	元	自	68	4,398	3	落
大川郡 (定数5)	岡田義夫	新	無	35	2,203	4	落
	福田政雄	現	自	40	10,502	1	当
	松下実	現	社	45	8,182	4	当
木田郡 (定数2)	中条要	現	自	52	9,399	2	当
	遠藤太郎	現	自	55	8,596 ⁵⁶⁷	3	当
	佐々木太郎	現	自	58	7,051 ⁴²⁷	6	落
小豆郡 (定数3)	大山政行	現	自	37	11,183 ⁴⁶⁴	1	当
	大江竹一	現	自	60	7,060 ⁵³⁵	5	当
	大石川孝	新	民	30	1,393	7	落
香川郡 (定数1)	稲井正	新	自	36	5,080	3	落
	宮武正夫	現	社	45	5,652	2	当
	溝淵保	新	民	43	2,471	4	落
綾歌郡 (定数3)	植松定良	新	自	54	6,582	1	当
	藤川恵一	新	無	32	1,184	5	落
	大野官一	現	自	60	6,261	3	当
仲多度郡 第一 (定数2)	浜野正雄	現	自	57	8,132	1	当
	藤井豊	現	無	39	3,047	4	落
	川崎嘉	現	社	52	7,092	2	当
三豊郡 第一 (定数4)	三野優美	新	社	32	3,333	3	落
	加藤卓治	元	無	54	5,671	1	当
	安徳重義	現	自	49	4,284	2	落
三豊郡 第二 (定数1)	山田節三	現	自	62	6,224	3	当
	松岡誠	新	自	73	5,702	4	落
	大西末広	新	自	32	7,482	2	当
丸亀市 (定数3)	藤井賢	新	社	33	9,237	1	当
	橋本哲一	新	社	54	5,830	3	落
	五所野尾基彦	現	自	52	7,068	2	当
坂出市 (定数4)	国見巖雄	現	自	53	9,779	1	当
	池田照彦	新	社	36	6,043	1	当
	三宅喜四郎	現	自	52	5,577	2	落
三豊郡 第一 (定数4)	田尾正国	新	社	40	7,505	5	落
	前田敬二	現	自	45	10,851	1	当
	小林八郎	現	自	60	8,457	3	当
	原教栄	現	自	65	9,712	2	当
三豊郡 第二 (定数1)	石井和夫	現	自	62	8,225	4	当
	大久保雅彦	現	自	73	7,347	1	当
坂出市 (定数4)	佐野剛	新	無	35	6,522	2	落

昭和39年9月1日執行 補欠選挙

選挙区	候補者氏名	新現元	党派	年齢	得票数	得票順位	当落
香川郡 (欠員1)	安徳重義	元	自	50	6,683	1	当
	上田満	新	社	52	5,632	2	落

昭和41年8月28日執行 補欠選挙

選挙区	候補者氏名	新現元	党派	年齢	得票数	得票順位	当落
高松市 (欠員1)	小河旭	元	社	44	51,145	2	落
	土倉敬	新	共	35	4,147	3	落
	溝淵博	新	自	36	52,577	1	当
大川郡 (欠員1)	小坂恒三郎	新	無	54	17,073	2	落
	六車安助	新	自	42	26,335	1	当

昭和42年4月15日執行 (第6回)

選挙区	候補者氏名	新現元	党派	年齢	得票数	得票順位	当落
高松市 (定数14)	吉田一三	現	社	49	6,891	10	当
	杉山栄太郎	現	自	68	6,881	11	当
	鎌田道海	現	自	44	12,617	2	当
	藤田勝重	新	無	55	4,043	16	落
	新名歌子	新	自	39	1,613	17	落
	弾正原熊太郎	現	自	61	7,415	7	当
	宮武正夫	現	無	49	6,311	12	当
	原内栄	現	自	70	5,836	14	当
	溝淵博	現	自	37	7,354	8	当
	三好弘	新	社	50	6,202	13	当
	植田清一	現	自	60	8,640	4	当
	野口裕	現	自	59	6,908	9	当
	小磯治芳	現	自	59	8,078	5	当
	小河旭	元	社	45	15,429	1	当
志村利雄	現	社	49	7,532	6	当	
飯島勝	新	公	44	11,849	3	当	
土倉敬	新	共	36	4,080	15	落	
丸亀市 (定数3)	綾忠男	新	無	43	2,611	4	落
	高木清行	新	共	37	731	6	落
	若山好雄	新	自	56	7,656	2	当
	宮下一郎	現	自	60	8,692	1	当
	稲沢常太郎	現	社	53	5,319	3	当
坂出市 (定数4)	倉本芳彦	元	自	67	2,165	5	落
	榑久雪	新	自	37	8,399	2	当
	中井豊	新	共	31	937	6	落
	奥村政治	新	社	53	5,098	4	落

	西種義数	現無	54	3,646	5	落
	北村正巳	現自	61	7,546	3	当
	綾正教	現自	55	9,420	1	当
善通寺市 (定数2)	千葉一貫	現元	46	6,066	2	当
	辻村猛男	現自	66	7,671	1	当
	安藤謙重	現新	44	4,751	3	落
観音寺市 (定数2)	西原理一	新自	58	4,546	4	落
	松尾正徳	新無	54	4,721	3	落
	福田政雄	現自	44	10,161	1	当
	横山幸夫	現自	44	4,868	2	当
大川郡 (定数5)	松下実	現社	49	8,332	3	当
	大江竹一	現自	64	7,751	5	当
	大車安助	現自	43	10,022	2	当
	大山政行	現自	41	11,647	1	当
	遠藤太郎	現自	59	8,066	4	当
	久米誠一郎	現公	26	6,478	6	落
小豆郡 (定数2)	浜野正雄	現自	61	10,152	1	当
	川崎嘉一	現社	56	7,827	2	当
	大町官一	現自	64	7,398	3	落
木田郡 (定数1)	植松定良	現自	58	6,099	2	落
	中村重信	現無	49	6,303	1	当
香川郡 (定数1)	青木格三郎	新無	60	5,725	2	落
	安徳重義	現無	53	7,083	1	当
綾歌郡 (定数3)	大西末広	現自	36	6,829	2	当
	山田節三	現自	66	5,017	4	落
	齐藤憲明	現自	45	5,609	3	当
	藤井賢	現社	37	8,964	1	当
仲多度郡 第一 (定数2)	近藤光信	新自	41	4,962	3	落
	五所野尾基彦	現自	56	8,027	1	当
	国見巖雄	現自	57	7,967	2	当
仲多度郡第二 (定数1)	山口義春	新自	55	6,313	1	当
	池田照彦	現自	40	4,938	2	落
三豊郡 第一 (定数4)	前田敬二	現自	49	10,346	1	当
	森合伝吉	新自	66	5,086	6	落
	和田始	新自	59	5,379	5	落
	石井和夫	現自	66	7,112	4	当
	原数栄	現自	69	8,263	2	当
	田尾正国	現新	44	7,639	3	当
三豊郡 第二 (定数1)	三好文雄	新無	40	1,472	3	落
	佐野剛	新無	39	6,412	1	当
	大久保雅彦	現自	77	6,269	2	落

昭和45年3月29日執行 補欠選挙

選挙区	候補者氏名	新現元	党派	年齢	得票数	得票順位	当落
高松市 (欠員2)	国東照正	新	自	34	24,065	1	当
	土倉敬	新	共	38	10,197	4	落
	三野優美	新	社	39	20,244	2	当
	稲井正	新	自	43	16,197	3	落

昭和45年8月30日執行 補欠選挙

選挙区	候補者氏名	新現元	党派	年齢	得票数	得票順位	当落
高松市 (欠員1)	土倉敬	新	共	39	22,663	2	落
	木村嘉己	新	自	41	43,990	1	当
大川郡 (欠員1)	大山政行	元	自	44	24,866	1	当
	山上清一	新	社	46	12,881	2	落

昭和46年4月11日執行 (第7回)

選挙区	候補者氏名	新現元	党派	年齢	得票数	得票順位	当落
高松市 (定数14)	市原豊	新	公	45	9,069 ⁵⁹¹	6	当
	平木春男	新	自	45	6,979	13	当
	吉田一三	現	社	53	6,386	15	落
	溝淵博	現	自	41	7,730	11	当
	志村利雄	現	社	53	6,041	16	落
	常谷忠克	新	諸	27	1,559	20	落
	三好弘	現	社	54	5,192	17	落
	稲井正	新	自	44	9,329	4	当
	入船政市	新	自	69	2,912	19	落
	野口裕	現	自	63	8,206 ⁴⁰⁸	10	当
	三野優美	現	社	40	8,564 ⁴³⁴	9	当
	植田清一	現	自	64	9,693	2	当
	飯島勝	現	公	48	9,014	7	当
	土倉敬	新	共	40	10,573	1	当
小磯治芳	現	自	63	6,857	14	当	
国東照正	現	自	35	9,435	3	当	
木村嘉己	現	自	41	8,940 ⁵⁶³	8	当	
黒川徳一	新	無	50	3,980	18	落	
小河旭	現	社	49	9,091	5	当	
国方善和	新	自	37	7,340	12	当	
丸亀市 (定数3)	若山好雄	現	自	60	7,216	3	当
	稲沢常太郎	現	社	57	7,068	4	落
	西川ひろゆき	新	共	45	1,262	5	落
	宮下一郎	現	無	64	7,855	2	当
	山本博	新	無	48	8,112	1	当

坂出市 (定数4)	柳久雪	現	自	41	6,473	5	落
	石井信一	現	無	57	7,568	3	当
	綾正教	現	自	59	8,442	1	当
	山下郁	現	共	48	7,761	2	当
善通寺市 (定数2)	北村正巳	現	自	65	6,932	4	落
	奥村政治	現	社	57	4,061	6	落
	千葉一貫	現	自	50	6,822	1	当
	土井文旺男	現	社	54	5,640	3	落
観音寺市 (定数2)	辻村猛男	現	自	70	6,721	2	当
	松尾正徳	新	自	58	9,778	1	当
	福田政雄	現	自	48	8,534	2	当
大川郡 (定数5)	横山幸夫	現	自	48	6,517	3	落
	大江竹一	現	自	68	6,257	5	当
	松下実	現	無	53	6,241	6	落
	遠藤太郎	現	自	63	7,535	4	当
	大山政行	現	自	45	11,958	1	当
木田郡 (定数1)	大車安助	現	自	47	8,939	3	当
	山上清一	現	社	47	11,202	2	当
小豆郡 (定数2)	中村重信	現	無	53	6,596	2	落
	植松定良	現	無	62	7,870	1	当
香川郡 (定数1)	浜野正雄	現	自	65	8,614	1	当
	川崎嘉一	現	自	60	8,575	3	落
綾歌郡 (定数3)	近村幸治	新	自	57	8,578	2	当
	安徳重義	現	自	57	6,830	2	落
仲多度郡 第一 (定数2)	青木格三郎	現	無	64	7,103	1	当
	齐藤憲明	現	自	49	5,028	4	落
仲多度郡第二 (定数1)	大西末広	現	自	40	7,448	3	当
	藤井賢	現	社	41	9,464	1	当
三豊郡 第一 (定数4)	仲西秀信	現	自	46	8,877	2	当
	国見巖雄	現	自	61	8,104	2	当
三豊郡第二 (定数1)	五所野尾基彦	現	自	60	8,203	1	当
	長谷川正晴	新	無	46	6,066	3	落
三豊郡 第一 (定数4)	池田照彦	元	自	44	5,404	2	落
	山口義春	現	自	59	6,410	1	当
	田尾正国	現	社	48	9,570	2	当
	米田道一	新	自	57	4,259	5	落
	石井和夫	現	自	70	7,362	4	当
	山下性太郎	現	共	55	2,663	6	落
三豊郡第二 (定数1)	岩倉淳一	新	自	53	8,907	3	当
	前田敬二	現	自	53	12,198	1	当
	佐野剛	現	無	43	6,446	2	落
	大久保雅彦	現	自	81	8,333	1	当

昭和48年3月29日執行 補欠選挙

選挙区	候補者氏名	新現元	党派	年齢	得票数	得票順位	当落
三豊郡第二(欠員1)	堀口 忠雄	新	自	47	8,905	1	当
	合田 秀	新	共	49	4,646	2	落

昭和50年4月13日執行 (第8回)

選挙区	候補者氏名	新現元	党派	年齢	得票数	得票順位	当落
高松市(定数14)	飯島 勝	現	公	52	6,878	17	落
	小河 旭	現	社	53	7,367 ³³⁷	14	当
	野口 裕	現	民	67	6,618	18	落
	横田 昭	新	自	46	7,156 ⁶⁶²	15	落
	藤本 哲夫	新	社	31	9,714	2	当
	たにかみ 典之	新	社	46	9,081	5	当
	溝渕 博	現	自	45	8,312	9	当
	稲井 正	現	自	48	8,754	7	当
	国方 善和	現	自	41	8,326	8	当
	土倉 敬	現	共	43	6,519	20	落
	平野 ただし	新	共	55	5,130	21	落
	三野 優美	現	社	44	9,180 ⁸⁰³	4	当
	小磯 清芳	現	自	67	9,629	3	当
	植田 忠一	現	自	68	7,465	13	当
国東 照正	現	自	39	8,955	6	当	
きくち 秀幸	新	無	38	6,946	16	落	
木村 嘉己	新	自	45	7,504 ¹⁹⁶	12	当	
鎌田 道海	元	自	52	12,317	1	当	
宮本 うめ太郎	新	公	54	7,629	10	当	
平木 春男	現	自	49	7,551	11	当	
市原 豊	現	公	49	6,589	19	落	
丸亀市(定数3)	細谷 進一	新	共	49	2,555	5	落
	若山 好雄	現	自	64	10,858	1	当
	稲沢 常太郎	元	無	61	6,833	3	当
	山本 博	現	無	52	6,363	4	落
大西 照明	新	無	47	8,495	2	当	
坂出市(定数3)	谷川 実	新	自	37	8,741	3	当
	綾 正教	現	自	63	10,209	1	当
	藤川 亘	新	社	42	7,636	5	落
善通寺市(定数2)	山下 郁	現	共	51	8,296	4	落
	石井 信一	現	自	61	9,176	2	当
観音寺市(定数2)	辻村 猛男	現	自	74	8,104	1	当
	千葉 一貫	現	自	54	5,851	3	落
観音寺市(定数2)	もり 文雄	新	社	49	7,053	2	当
	福田 政雄	現	自	52	10,147	1	当
横山 幸夫	元	社	52	7,053	2	当	

選挙区	候補者氏名	新現元	党派	年齢	得票数	得票順位	当落
大川郡(定数5)	松尾 正徳	現	自	62	6,936	3	落
	大西 英司	新	共	35	1,040	4	落
	小西 岩雄	新	公	50	6,428	6	落
	山上 清一	現	社	51	7,923	3	当
	大山 政行	現	自	49	9,999	1	当
	遠藤 太郎	現	自	67	6,410	7	落
	井上 といち	新	共	53	3,596	8	落
	大江 竹一	現	自	72	6,942	5	当
	六車 安助	現	自	51	7,646	4	当
	白井 知之	新	無	29	9,830	2	当
木田郡(定数1)	徳永 正	新	共	51	5,382	2	落
	植松 定良	現	無	66	8,395	1	当
小豆郡(定数2)	近本 幸治	現	自	61	9,424	2	当
	岡田 好平	現	無	40	7,930	3	落
香川郡(定数1)	川崎 嘉	新	元	64	9,575	1	当
	青木 恪三郎	現	自	68	4,958	2	落
	上田 満	新	社	62	3,395	3	落
綾歌郡(定数3)	安徳 重義	元	自	61	6,840	1	当
	大西 末広	現	自	44	8,752	3	当
	仲西 秀信	現	自	50	9,401	2	当
仲多度郡第一(定数2)	藤井 賢	現	社	45	10,327	1	当
	藤田 忠道	新	諸	66	272	4	落
仲多度郡第二(定数1)	丸川 芳則	新	社	49	6,040	3	落
	五所野尾 基彦	現	自	64	8,006	2	当
三豊郡第一(定数4)	都村 忠弘	新	無	40	8,438	1	当
	山口 義春	現	自	63	7,466	1	当
三豊郡第二(定数1)	柳原 敏太郎	新	社	55	5,843	2	落
	山下 性太郎	新	共	59	5,073	5	落
三豊郡第一(定数4)	田尾 正国	現	社	52	10,218	2	当
	前田 敬二	現	自	57	14,425	1	当
	岩倉 淳一	現	自	57	7,339	4	当
	石井 和夫	現	自	74	7,708	3	当
三豊郡第二(定数1)	合田 秀	新	共	51	4,169	2	落
堀口 忠雄	現	自	49	9,576	1	当	

昭和54年4月8日執行 (第9回)

選挙区	候補者氏名	新現元	党派	年齢	得票数	得票順位	当落
大川郡(定数5)	植田 いくお	新	自	47	8,598	11	当
	大西 邦美	新	社	29	8,201	15	当
	東 きよひろ	新	無	47	9,802	7	当
	溝渕 博	現	自	49	9,711	8	当
	鎌田 道海	現	自	56	10,237	5	当
宮本 梅太郎	現	公	58	9,509	10	当	

選挙区	候補者氏名	新現元	党派	年齢	得票数	得票順位	当落	
高松市(定数15)	木村 嘉己	現	自	49	10,836 ²³⁴	2	当	
	多田 義明	新	民	52	5,748	18	落	
	飯島 勝	元	公	56	8,464	12	当	
	国方 善和	現	自	45	8,037	16	落	
	たかおか 哲夫	新	自	53	10,731 ⁰³¹	3	当	
	稲井 正	現	自	52	9,817	6	当	
	平木 春男	現	自	53	8,334	13	当	
	たにかみ 典之	現	社	50	6,255	17	落	
	藤本 哲夫	現	社	35	9,618 ⁹⁶⁸	9	当	
	横田 昭	新	民	50	8,266	14	当	
	土倉 敬	元	共	46	10,867	1	当	
	べっし としひこ	新	元	34	953	19	落	
	三野 優美	現	社	48	10,511 ⁷⁶⁴	4	当	
	丸亀市(定数3)	山本 博	元	民	56	9,518	2	当
		大西 照明	現	社	51	8,148	3	当
稲沢 常太郎		現	民	65	6,723	4	落	
坂出市(定数3)	片山 けいじ	新	自	37	11,005	1	当	
	藤川 亘	新	社	46	6,654	5	落	
	山下 郁	元	共	55	10,427	1	当	
	谷川 実	現	自	41	10,195	2	当	
	池田 ながよし	新	自	49	9,684	3	当	
善通寺市(定数2)	石井 満	新	自	39	8,726	4	落	
	三木 豊樹	新	無	74	151	6	落	
観音寺市(定数2)	辻村 まもる	新	自	46	(無投票)		当	
	森 文雄	現	社	53	(無投票)		当	
大川郡(定数5)	横山 幸夫	現	社	56	(無投票)		当	
	福田 政雄	現	自	56	(無投票)		当	
	井上 士	新	共	57	6,899	5	当	
	白井 知之	現	自	33	10,225	2	当	
	大江 竹一	現	自	76	6,622	6	落	
小豆郡(定数2)	六車 安助	現	自	55	8,372	3	当	
	山上 清一	現	自	55	8,369	4	当	
木田郡(定数1)	大川 政行	現	自	53	14,016	1	当	
	川崎 嘉	現	社	68	(無投票)		当	
香川郡(定数1)	近本 幸治	現	自	65	(無投票)		当	
	植松 定良	現	自	70	(無投票)		当	
綾歌郡(定数3)	安徳 重義	現	自	65	10,304	1	当	
	細川 義治	新	無	55	5,561	2	落	
仲多度郡第一	仲西 秀信	現	自	54	(無投票)		当	
	大西 末広	現	自	48	(無投票)		当	
仲多度郡第一	藤井 賢	現	社	49	(無投票)		当	
	都村 忠弘	現	自	44	8,359	2	当	
五所野尾 基彦	現	自	68	8,915	1	当		

(定数2)	大西 正春	新	社	57	5,870	3	落
仲多度郡第二 (定数1)	山口 義春	現	自	67	(無投票)		当
三豊郡 第一 (定数4)	前田 敬二	現	自	61	9,516	4	当
	三宅 てるしげ	新	無	52	11,183	2	当
	田尾 正国	現	社	56	7,038	5	落
	小野 よしのり	新	自	56	9,821	3	当
	くみはし 啓輔	新	自	38	13,265	1	当
三豊郡第二 (定数1)	堀口 忠雄	現	自	53	(無投票)		当

昭和57年8月29日執行 補欠選挙

選挙区	候補者氏名	新現元	党派	年齢	得票数	得票順位	当落
小豆郡 (欠員1)	佐伯 幸男	新	社	45	8,114	2	落
	おかだ 好平	新	自	47	12,977	1	当
	谷久 やすし	新	無	40	4,241	3	落

昭和57年11月21日執行 補欠選挙

選挙区	候補者氏名	新現元	党派	年齢	得票数	得票順位	当落
仲多度郡 第二 (定数1)	石田 良一	新	共	60	375	3	落
	池田 照彦	元	社	56	5,091	2	落
	大喜多 治	新	自	50	7,761	1	当

昭和58年4月10日執行 (第10回)

選挙区	候補者氏名	新現元	党派	年齢	得票数	得票順位	当落
高松市 (定数14)	飯島 勝	現	新自ク	60	3,949	16	落
	東 きよひろ	現	自	51	8,133	14	当
	谷上 のりゆき	元	社	54	9,433	10	当
	宮本 梅太郎	現	公	62	11,283	3	当
	藤本 哲夫	現	社	39	9,654 ⁹⁹⁵	9	当
	市原 豊	元	公	57	10,861	6	当
	たかおか 哲夫	現	自	57	9,740 ⁰⁰⁴	8	当
	三野 優美	現	社	52	9,951 ⁴⁸²	7	当
	溝渕 博	現	自	53	11,035	5	当
	平木 春男	現	自	57	8,555	13	当
	横田 昭	現	民	54	8,058	15	落
	木村 嘉己	現	自	53	12,731 ⁵²⁷	1	当
	稲井 正	現	自	56	11,104	4	当
	鎌田 道海	現	自	60	11,379	2	当
植田 いくお	現	自	51	9,085	11	当	
とくら 敬	現	共	52	8,827	12	当	

丸亀市 (定数3)	合田 つねあき	新	共	41	2,211	4	落
	片山 けいじ	現	自	41	11,637	1	当
	大西 照明	現	社	55	10,169	2	当
坂出市 (定数3)	山本 博	現	民	60	7,831	3	当
	三木 豊樹	新	無	78	1,123	4	落
	池田 ながよし	現	自	53	11,360	1	当
	山下 郁	現	共	60	11,113	2	当
善通寺市 (定数2)	谷川 実	現	自	45	10,951	3	当
	森 文雄	現	社	57	6,475	2	当
	辻村 まもる	現	自	50	10,175	1	当
観音寺市 (定数2)	しよがせ ゆずる	新	共	57	1,328	3	落
	横山 幸夫	現	社	60	5,403	3	落
	岸上 修	新	無	57	6,044	2	当
	かじま 民昌	新	自	57	4,739	4	落
大川郡 (定数5)	安藤 清高	新	共	37	639	5	落
	フクダ 政雄	元	自	60	10,673	1	当
	大山 政行	現	自	57	9,844	3	当
	入江 定之	新	公	51	10,011	2	当
	六車 安助	現	自	59	6,949	5	当
	砂川 保	新	社	39	7,016	4	当
	井上 士	現	共	61	6,788	6	落
小豆郡 (定数2)	きむら 義雄	新	自	34	11,801	1	当
	細川 明	新	無	60	6,177	7	落
	おおかだ 好平	現	自	48	9,663	2	当
木田郡第一 (定数1)	村上 久美	新	共	33	387	4	落
	近本 幸治	現	自	69	10,942	1	当
	佐伯 幸男	新	社	45	6,215	3	落
木田郡第二 (定数1)	山本 しげる	新	共	50	5,365	2	落
	植松 定良	現	自	74	8,512	1	当
香川郡 (定数1)	大西 邦美	現	社	33	7,283	1	当
	太田 たくみ	新	自	51	5,586	2	落
綾歌郡 (定数3)	山内 はな	新	共	59	2,358	2	落
	安徳 重義	現	自	69	11,627	1	当
	仲西 秀信	現	自	58	11,957	1	当
仲多度郡第一 (定数2)	石川 清	新	共	55	1,552	4	落
	藤井 賢	現	社	53	9,089	3	当
仲多度郡第二 (定数1)	大西 末広	現	自	52	10,595	2	当
	五所野尾 基彦	現	自	72	(無投票)		当
三豊郡 第一 (定数4)	都村 忠弘	現	自	48	(無投票)		当
	大喜多 治	現	自	51	7,115	1	当
三豊郡 第一 (定数4)	池田 照彦	元	社	56	5,430	2	落
	横山 ただし	新	自	34	10,999	2	当
	小野 よしのり	現	自	60	8,990	4	当
	しのはら 正憲	新	社	40	8,457	5	落

三豊郡第二 (定数1)	くみはし けいすけ	現	自	42	12,028	1	当
	三宅 てるしげ	現	自	56	10,389	3	当
三豊郡第二 (定数1)	堀口 忠雄	現	自	57	9,997	1	当
	合田 秀	新	共	59	2,946	2	落

昭和59年5月20日執行 補欠選挙

選挙区	候補者氏名	新現元	党派	年齢	得票数	得票順位	当落
香川郡 (欠員1)	綾田 福雄	新	自	37	9,807	1	当
	細川 義治	新	無	60	3,553	2	落

昭和61年8月31日執行 補欠選挙

選挙区	候補者氏名	新現元	党派	年齢	得票数	得票順位	当落
高松市 (欠員1)	松本 やすのり	新	無	39	19,626	2	落
	ふじめ 千代子	新	共	37	7,133	3	落
	しぶ川 正	新	社	45	21,108	1	当
大川郡 (欠員1)	べっし としひこ	新	無	42	4,939	4	落
	井上 士	元	共	64	10,148	3	落
	白井 昌幸	新	無	48	9,865	4	落
綾歌郡 (欠員1)	大山 一郎	新	無	26	13,959	2	落
	まなべ 善美	新	無	64	14,813	1	当
	亀井 広	新	社	52	(無投票)		当

昭和62年4月12日執行 (第11回)

選挙区	候補者氏名	新現元	党派	年齢	得票数	得票順位	当落
高松市 (定数14)	大すが のりすけ	新	公	47	7,555	13	当
	植田 郁男	現	自	55	8,558	10	当
	べっし としひこ	新	無	42	502	16	落
	平木 春男	現	自	61	8,991	8	当
	東 きよひろ	現	自	55	7,031	14	当
	松本 やすのり	新	無	40	5,134	15	落
	鎌田 道海	現	自	64	10,017	5	当
	藤本 哲夫	現	社	43	11,661 ⁰⁹⁴	1	当
	木村 嘉己	現	自	57	11,006	3	当
	みぞぶち 博	現	自	57	9,620	7	当
	稲井 正	現	自	60	11,287 ⁷⁴⁴	2	当
	市原 豊	現	公	62	8,529	11	当
	谷上 典之	現	社	58	8,573	9	当
	しぶかわ 正	現	社	46	8,119 ²⁵⁵	12	当
高岡 哲夫	現	自	61	9,876 ⁹⁰⁵	6	当	
	とくら 敬	現	共	56	10,264	4	当

丸亀市 (定数3)	大西照明 山本 博	現 現	社 民	59 45 64	(無投票)		当 当 当
坂出市 (定数3)	池田 ながよし 谷川 実 尾崎 道広 山下 郁	現 現 新 現	自 自 無 共	57 49 41 64	9,143 12,729 7,877 11,250	3 1 4 2	当 当 落 当
善通寺市 (定数2)	森 文雄 辻村 まもる	現 現	社 自	61 54	(無投票)		当 当
観音寺市 (定数2)	白川 せいじ フクダ 政雄 今津 礼二郎 岸上 修	新 現 新 現	無 自 無 自	41 64 53 61	9,495 12,729 1,429 8,396	1 3 4 2	当 落 落 当
大川郡 (定数5)	白井 知之 大山 政行 まなべ 善美 砂川 保 入江 定之 井上 士 白井 まさゆき	元 現 現 現 現 元 現	自 自 自 社 公 共 自	41 61 65 43 55 65 49	4,543 ⁴⁹¹ 10,413 ²¹¹ 10,178 7,098 8,346 9,637 10,398 ²⁸²	7 1 3 6 5 4 2	落 当 当 落 当 当 当
小豆郡 (定数2)	近本 幸治 村上 ひさみ おかだ 好平	現 新 現	自 共 自	73 37 52	9,074 2,818 10,054	2 3 1	当 落 当
木田郡 第一 (定数1)	くめい 明人 妹尾 勁一 つつい 敏行	新 新 新	無 自 無	44 65 44	3,740 6,033 5,572	3 1 2	落 当 落
木田郡第二 (定数1)	大西 邦美	現	社	37	(無投票)		当
香川郡 (定数1)	綾田 福雄	現	自	40	(無投票)		当
綾歌郡 (定数3)	大西 末広 亀井 広 仲西 秀信	現 現 現	自 社 自	56 53 62	(無投票)		当 当 当
仲多度郡 第一 (定数2)	五所野尾 基彦 都村 忠弘 今田 勝幸	現 現 新	自 自 共	76 52 42	6,662 8,797 2,169	2 1 3	当 当 落
仲多度郡第二 (定数1)	大喜多 治	現	自	55	(無投票)		当
三豊郡 第一 (定数4)	三宅 てるしげ ますだ 稔 しのはら 正憲 横山 ただし くみはし けいすけ	現 新 新 現 現	自 自 社 自 自	60 42 44 38 46	10,840 11,501 11,992 8,045 9,498	3 2 1 5 4	当 当 当 落 当
三豊郡第二 (定数1)	堀口 忠雄	現	自	61	(無投票)		当
平成2年8月26日執行 補欠選挙							
選挙区	候補者氏名	新現元	党派	年齢	得票数	得票順位	当落
丸亀市 (欠員1)	つかもと 修 七野 とし子 山本 なおき	新 新 新	無 社 無	49 47 43	8,514 5,849 12,568	2 3 1	落 落 当
大川郡 (欠員1)	砂川 保	新	社	47	(無投票)		当
平成3年4月7日執行 (第12回)							
選挙区	候補者氏名	新現元	党派	年齢	得票数	得票順位	当落
高松市 (定数14)	藤本 哲夫	現	社	47	7,258 ⁴⁴⁴	12	当
	高木 えいじ	新	無	40	3,846	18	落
	鎌田 もりやす	新	自	42	10,007	4	当
	さんがわ 泰博	新	公	52	8,074	8	当
	ふじめ 千代子	新	共	42	8,312	7	当
	いない 正	現	自	64	10,840 ⁰¹⁶	2	当
	原内 保	現	無	48	4,857	17	落
	村上 豊	新	社	45	6,153	14	当
	澁川 正	現	社	50	5,261 ⁹⁸³	16	落
	岡野 史生	新	無	28	5,299	15	落
	東 きよひろ	現	自	59	8,659	6	当
	木村 嘉己	現	自	61	11,251	1	当
	平木 春男	現	自	65	7,340	11	当
	植田 郁男	現	自	59	7,678	10	当
高岡 哲夫	現	自	65	9,104 ⁵⁵⁵	5	当	
大須賀 のりすけ	現	公	51	7,727	9	当	
松本 やすのり	新	無	44	6,898	13	当	
みぞぶち 博	現	自	61	10,370	3	当	
丸亀市 (定数3)	山本 なおき 七野 とし子 山内 としお つかもと 修	現 新 新 新	自 社 自 自	43 47 44 50	9,867 6,913 9,117 7,755	1 4 2 3	当 落 当 当
坂出市 (定数3)	おさぎ 道広 米崎 旭 谷川 実 池田 ながよし	新 新 現 現	無 社 自 自	45 47 53 61	8,826 5,158 11,393 10,125	3 4 1 2	当 落 当 当
善通寺市 (定数2)	森 文雄 くしだ 治夫 辻村 まもる	現 新 現	無 社 自	65 59 58	5,702 5,556 7,464	2 3 1	当 落 当
観音寺市 (定数2)	岸上 修 小西 はるよし 白川 せいじ 藤田 芳種	現 新 現 新	自 無 自 無	65 43 45 41	7,991 4,176 10,737 1,629	2 3 1 4	当 落 当 落
大川郡 (定数5)	とみだ 博昭 白井 まさゆき 井上 士 まなべ 善美 砂川 保	新 現 現 現 現	公 自 共 自 社	54 53 69 69 47	(無投票)		当 当 当 当 当
小豆郡 (定数2)	おかだ 好平 近本 幸治 くろしま 啓	現 現 新	自 自 無	56 77 49	10,040 8,956 6,687	1 2 3	当 当 落
木田郡 第一 (定数1)	白川 ひでき 早川 槌之助 山本 しげる つつい 敏行	新 新 新 新	無 無 共 無	49 60 58 48	4,655 2,235 2,395 5,338	2 4 3 1	落 落 落 当
木田郡第二 (定数1)	大西 邦美	現	社	41	(無投票)		当
香川郡 (定数1)	綾田 福雄	現	自	44	(無投票)		当
綾歌郡 (定数3)	大西 末広 仲西 秀信 亀井 広	現 現 現	自 自 社	60 66 57	(無投票)		当 当 当
仲多度郡 第一 (定数2)	栗田 たかよし 五所の尾 恭一 都村 忠弘	新 新 現	無 無 自	37 45 55	7,095 6,543 7,869	2 3 1	当 落 当
仲多度郡第二 (定数1)	大喜多 治	現	自	59	(無投票)		当
三豊郡 第一 (定数4)	しのはら 正憲 くみはし けいすけ ますだ 稔 三宅 てるしげ 佐藤 菊夫	現 現 現 現 新	社 自 自 自 無	48 50 46 64 61	9,106 10,662 11,535 7,312 222	3 2 1 4 5	当 当 当 当 落
三豊郡第二 (定数1)	しのはら 公七 堀口 忠雄	新 現	無 自	42 65	7,699 7,171	1 2	当 落
平成7年4月9日執行 (第13回)							
選挙区	候補者氏名	新現元	党派	年齢	得票数	得票順位	当落
	ふじめ 千代子 植田 いくお さんがわ 泰博 村上 豊 宮本 よしさだ	現 現 現 現 新	共 自 社 社 自	46 63 56 49 39	6,790 7,438 8,157 6,375 10,658	13 8 5 14 2	当 当 当 当 当

高松市 (定数14)	平木 すすむ	新	自	47	7,656	7	当	綾歌郡 (定数3)	大西 末広	現	自	64	8,864	1	当	丸亀市 (定数3)	植田 いくお	現	自	67	7,647	10	当				
	みぞぶち 博	新	自	65	8,437	4	当		大山 一郎	新	自	35	5,976	4	落		松本 やすのり	現	自	52	7,462	11	当				
	鎌田 もりやす	現	自	46	6,837	12	当		亀井 広	現	社	61	7,130	3	当		丸亀市 (定数3)	かじ 正治	新	無	46	11,491	1	当			
	渡辺 さと子	新	無	41	7,046	10	当		仲多度郡 第一 (定数2)	都村 忠弘	現	自	59	7,422	2			当	つかもと 修	現	自	58	6,903	3	当		
	藤田 健二	新	無	57	1,096	17	落			五所の尾 恭一	新	無	49	7,663	1			当	山田 まさよし	現	自	35	9,474	2	当		
	大須賀 のりすけ	現	公	55	8,047	6	当		栗田 たかよし	現	自	41	6,380	3	落			山本 なおき	現	自	51	6,637	4	落			
	しぶかわ 正	元	社	54	6,227	16	落		仲多度郡第二 (定数1)	大喜多 治	現	自	63	(無投票)			当	とき 一郎	新	共	46	1,499	5	落			
	はらうち 保	新	無	52	7,073	9	当			三豊郡 第一 (定数4)	ますだ 稔	現	自	50	(無投票)			当	坂出市 (定数3)	池田 ながよし	現	自	69	7,825	3	当	
	おかの 史生	新	新	32	6,253	15	落		三宅 てるしげ		現	自	68	(無投票)			当	谷川 実		現	自	61	10,691	1	当		
	木村 嘉己	現	自	65	11,112	1	当		くみはし けいすけ		現	自	54	(無投票)			当	中井 豊		新	共	63	6,867	4	落		
高岡 哲夫	現	自	69	9,468	3	当	しのはら 正憲	現	社		52	(無投票)		当	おさき 道広	現	自	53		10,390	2	当					
松本 やすのり	現	自	48	7,043	11	当	三豊郡第二 (定数1)	しのはら 公七	現	自	46	(無投票)		当	善通寺市 (定数2)	辻村 おさむ	現	自	37	(無投票)		当					
丸亀市 (定数3)	山本 なおき	現	自	47	7,931	2	当	平成10年8月30日執行 補欠選挙	選挙区	候補者氏名	新	元	党派	年齢	得票数	得票 順位	当落	大川郡 (定数5)	砂川 保	現	社	55	8,956	4	当		
	かじ 正治	新	社	42	6,968	4	落				丸亀市 (欠員1)	山田 まさよし								新	無	35	11,817	1	当	きむら 作	新
	つかもと 修	現	自	54	7,708	3	当		善通寺市 (欠員1)	かじ 正治	新	無	45	8,387	3	落	とみだ 博昭			現	公	62	8,059	5	当		
山内 としお	現	自	48	8,804	1	当	辻村 おさむ		新	無	40	10,449	2	落	まなべ 善美	現	自			77	10,758	1	当				
坂出市 (定数3)	おさき 道広	現	自	49	5,939	3	当		内田 しんご	新	自	43	2,672	2	落	東本 栄子	新			共	46	3,948	6	落			
	池田 ながよし	現	自	65	6,972	2	当		仲多度郡第一 (欠員1)	栗田 たかよし	元	自	45	9,181	1	当	名和 もとのぶ		現	自	58	9,322	3	当			
	谷川 実	現	自	57	8,349	1	当		小山 なおき	新	共	41	3,143	2	落	白井 昌幸	現		自	61	9,526	2	当				
善通寺市 (定数2)	くしだ 治夫	新	社	63	6,750	2	当		平成11年4月11日執行 (第14回)	選挙区	候補者氏名	新	元	党派	年齢	得票数	得票 順位		当落	小豆郡 (定数2)	岡田 好平	現	自	64	8,601	1	当
	吉田 やすひろ	新	無	52	5,310	3	落					善通寺市 (欠員1)	内田 しんご									新	自	43	2,672	2	落
辻村 まもる	現	自	62	6,955	1	当	高松市 (定数14)			はらうち 保	現	自	56	8,250	6	当	石井 とおる		新	無		39	7,340	2	当		
観音寺市 (定数2)	岸上 修	現	自	69	7,761	1	当	選挙区		候補者氏名	現	自	56	9,632	4	当	木田郡第一 (定数1)	玉井 えい子	新	無	52	3,246	2	落			
	石川 ゆたか	新	無	53	7,401	2	当				丸亀市 (定数5)	とみだ 博昭	現	無	45	8,387	3	落	木田郡第二 (定数1)	つづい 敏行	現	自	56	8,671	1	当	
たかしま 明雄	新	共	60	1,420	3	落	大川郡 (定数5)				まなべ 善美	現	自	73	10,274	1	当	香川郡 (定数1)	西川 かつひで	新	無	47	6,900	2	落		
大川郡 (定数5)	八田 良一	新	共	65	3,486	7	落				善通寺市 (定数2)	くしだ 治夫	新	社	63	6,750	2	当	綾歌郡 (定数3)	西岡 あきお	新	無	58	7,550	4	落	
	とみだ 博昭	現	公	58	7,800	5	当				善通寺市 (定数2)	吉田 やすひろ	新	無	52	5,310	3	落	亀井 広	現	社	65	8,476	3	当		
	まなべ 善美	現	自	73	10,274	1	当				善通寺市 (定数2)	辻村 まもる	現	自	62	6,955	1	当	大西 末広	現	自	68	9,013	2	当		
	かし村 正員	新	無	65	6,160	6	落				小豆郡 (定数2)	岸上 修	現	自	69	7,761	1	当	河田 ひろゆき	新	無	54	2,876	5	落		
	名和 もとのぶ	新	自	54	10,242	2	当		木田郡第一 (定数1)		石川 ゆたか	新	無	53	7,401	2	当	水本 かつのり	現	自	49	9,629	1	当			
砂川 保	現	社	51	8,229	4	当	木田郡第二 (定数1)		たかしま 明雄		新	共	60	1,420	3	落	仲多度郡 第一 (定数2)	栗田 たかよし	現	自	45	6,658	2	当			
白井 まさゆき	現	自	57	9,690	3	当	大川郡 (定数5)		八田 良一		新	共	65	3,486	7	落	都村 たかし	新	無	34	9,316	1	当				
小豆郡 (定数2)	ちかもと 幸三	新	自	49	6,163	3	落	善通寺市 (定数2)	とみだ 博昭	現	無	45	8,387	3	落	五所の尾 恭一	現	自	53	5,368	3	落					
	岡田 好平	現	自	60	9,287	1	当	善通寺市 (定数2)	まなべ 善美	現	自	77	10,758	1	当	仲多度郡第二 (定数1)	大喜多 治	現	自	67	(無投票)		当				
黒島 あきら	新	自	53	8,554	2	当	善通寺市 (定数2)	東本 栄子	新	共	46	3,948	6	落	三豊郡 第一 (定数4)	ますだ 稔	現	自	54	(無投票)		当					
木田郡第一 (定数1)	つづい 敏行	現	自	52	(無投票)		当	高松市 (定数14)	平木 すすむ	現	自	51	7,847	9	当	香川郡 (定数1)	綾田 福雄	現	自	48	9,065	1	当				
木田郡第二 (定数1)	大西 邦美	現	新	45	(無投票)		当	高松市 (定数14)	渡辺 さと子	現	無	45	9,632	4	当	水本 かつのり	新	自	45	8,491	2	当					
香川郡 (定数1)	にしかわ 勝秀	新	無	43	5,679	2	落	高松市 (定数14)	村上 豊	現	民	53	7,164	12	当	西岡 あきお	新	無	58	7,550	4	落					
	綾田 福雄	現	自	48	9,065	1	当	高松市 (定数14)	鎌田 もりやす	現	自	50	7,162	13	当	大西 末広	現	自	68	9,013	2	当					
	水本 かつのり	新	自	45	8,491	2	当	高松市 (定数14)	かし 昭二	新	共	49	7,104	14	当	河田 ひろゆき	新	無	54	2,876	5	落					
	西岡 あきお	新	無	54	4,846	5	落	高松市 (定数14)	宮本 よしさだ	現	自	43	12,640	1	当	水本 かつのり	現	自	49	9,629	1	当					
								高松市 (定数14)	平木 すすむ	現	自	51	7,847	9	当	仲多度郡 第一 (定数2)	栗田 たかよし	現	自	45	6,658	2	当				
								高松市 (定数14)	小河 ゆうま	新	無	48	5,078	16	落	都村 たかし	新	無	34	9,316	1	当					
								高松市 (定数14)	木村 よしみ	現	自	69	11,883	2	当	五所の尾 恭一	現	自	53	5,368	3	落					
								高松市 (定数14)	高岡 哲夫	現	自	73	8,305 ⁴²⁹	5	当	仲多度郡第二 (定数1)	大喜多 治	現	自	67	(無投票)		当				
								高松市 (定数14)	ふじめ 千代子	現	共	50	6,746	15	落	三豊郡 第一 (定数4)	ますだ 稔	現	自	54	(無投票)		当				
								高松市 (定数14)	さんがわ 泰博	現	公	60	7,892	7	当	三豊郡 第一 (定数4)	しのはら 正憲	現	社	56	(無投票)		当				
								高松市 (定数14)	藤本 哲夫	元	社	55	11,217 ⁵⁷⁰	3	当	三豊郡 第一 (定数4)	三宅 てるしげ	現	自	72	(無投票)		当				
								高松市 (定数14)	おおすが 規祐	現	自	59	7,888	8	当												
								高松市 (定数14)	さかい 幸博	新	自	49	4,299	17	落												

平成19年4月8日執行（第16回）

選挙区	候補者氏名	新現元	党派	年齢	得票数	得票順位	当落
三豊郡第二(定数1)	くみはし けいすけ	現	自	58			当
	しのはら 公七	現	自	50	(無投票)		当
平成14年8月25日執行 補欠選挙							
選挙区	候補者氏名	新現元	党派	年齢	得票数	得票順位	当落
善通寺市(欠員1)	高田 よしのり	新	社	42	(無投票)		当
平成15年4月13日執行（第15回）							
選挙区	候補者氏名	新現元	党派	年齢	得票数	得票順位	当落
高松市(定数14)	藤本 哲夫	現	社	59	7,458 ⁸⁸⁰	10	当
	宮本 よしさだ	現	自	47	12,462	2	当
	つづき 信行	新	公	37	9,731	5	当
	さるわたり 孝次	新	公	53	9,604	6	当
	高岡 哲夫	現	自	77	8,216 ¹¹⁸	8	当
	白川 よう子	新	共	37	7,138	12	当
	木村 よしみ	現	自	73	10,524	3	当
	はらうち 保	現	自	60	4,101	16	落
	大山 一郎	新	自	43	12,563	1	当
	渡辺 さと子	現	無	49	8,566	7	当
	村上 豊	現	民	57	7,603	9	当
	小河 ゆうま	新	無	52	7,237	11	当
	平木 すすむ	現	自	55	9,740	4	当
	鎌田 もりやす	現	自	54	6,403	14	当
松本 やすのり	現	自	56	6,797	13	当	
かし 昭二	現	共	53	6,353	15	落	
丸亀市(定数3)	山田 まさよし	現	自	39	6,991	4	落
	つかもと 修	現	自	62	7,154	3	当
	山本 なおき	元	自	55	10,350	1	当
かじ 正治	現	無	50	9,873	2	当	
坂出市(定数3)	山条 忠文	新	無	62	2,799	6	落
	ありふく 哲二	新	無	36	8,152	2	当
	おざき 道広	現	自	57	9,111	1	当
	西川 しょうご	新	無	44	6,657	3	当
	岡川 健一	新	共	59	5,883	4	落
ひらた 景子	新	無	37	3,276	5	落	
善通寺市(定数2)	高田 よしのり	現	社	42	(無投票)		当
辻村 おさむ	現	自	41			当	
観音寺市(定数2)	井下 たかよし	新	無	38	3,536	3	落
	高城 宗幸	新	無	51	6,031	2	当
	石川 ゆたか	現	自	61	8,087	1	当
さぬき市(定数3)	白井 昌幸	現	自	65	9,339	1	当
名和 もとのぶ	現	自	62	7,239	3	当	
十河 直	新	無	61	8,813	2	当	
名倉 みどり	新	民	59	4,363	4	落	
東かがわ市(定数2)	花崎 みつひろ	新	自	48	6,139	2	当
きむら 作	新	無	57	3,770	3	落	
砂川 保	現	社	59	8,110	1	当	
小豆郡(定数2)	黒島 あきら	元	自	61	8,945	1	当
岡田 好平	現	自	68	6,766	3	落	
石井 とおる	現	無	43	6,827	2	当	
木田郡第一(定数1)	川田 永二	新	無	67	1,123	2	落
つつい 敏行	現	無	60	8,521	1	当	
木田郡第二(定数1)	うるしはら 憲和	新	無	56	5,974	2	落
大西 邦美	現	無	53	6,028	1	当	
香川郡(定数1)	綾田 福雄	現	自	56	(無投票)		当
綾歌郡(定数3)	水本 かつのり	現	自	53	9,948	2	当
東城 正和	新	自	52	6,268	4	落	
竹本 敏信	新	無	55	7,826	3	当	
香川 よしふみ	新	自	53	10,362	1	当	
仲多度郡第一(定数2)	都村 たかし	現	自	38	6,817	1	当
栗田 たかよし	現	自	49	6,283	2	当	
五所の尾 恭一	元	無	57	5,789	3	落	
仲多度郡第二(定数1)	大喜多 治	現	自	71	(無投票)		当
三豊郡第一(定数4)	しのはら 正憲	現	社	60	7,420	3	当
三宅 てるしげ	現	自	76	5,304	5	落	
ますだ 稔	現	自	58	10,348	2	当	
くみはし けいすけ	現	自	62	11,528	1	当	
斉藤 かつのり	新	無	46	7,363	4	当	
三豊郡第二(定数1)	しのはら 公七	現	自	54	(無投票)		当
平成18年8月27日執行 補欠選挙							
選挙区	候補者氏名	新現元	党派	年齢	得票数	得票順位	当落
高松市(欠員1)	三好 けんいち	新	無	38	33,858	2	落
三野 やすひろ	新	無	50	46,080	1	当	
かし 昭二	元	共	56	29,417	3	落	
仲多度郡第一(欠員1)	五所の尾 恭一	元	自	60	(無投票)		当
選挙区	候補者氏名	新現元	党派	年齢	得票数	得票順位	当落
高松市(定数3)	名和 もとのぶ	現	自	66	6,533	3	当
十河 直	現	自	65	7,306 ¹³³	2	当	
白井 昌幸	現	自	69	7,665	1	当	
十河 章	新	無	62	2,478 ⁸⁶⁶	4	落	
東かがわ市(定数2)	砂川 保	現	社	63	(無投票)		当
花崎 みつひろ	現	自	52			当	
三豊市(定数4)	ますだ 稔	現	自	62	(無投票)		当
くみはし けいすけ	現	自	66			当	
しのはら 正憲	現	社	64			当	
選挙区	候補者氏名	新現元	党派	年齢	得票数	得票順位	当落
高松市(定数17)	かし 昭二	元	共	57	10,129	7	当
竹本 敏信	現	無	59	6,758	15	当	
三好 健一	新	国	38	2,341	19	落	
あやだ 福雄	現	自	60	11,860	2	当	
三野 やすひろ	現	無	50	9,871	8	当	
村上 豊	現	民	61	8,439	12	当	
渡辺 さと子	現	無	53	10,417	6	当	
小河 ゆうま	現	無	56	5,977	18	落	
宮本 ひろみ	新	民	27	6,145 ⁸⁵¹	17	当	
木村 よしみ	現	自	77	9,277	9	当	
白川 よう子	現	共	40	7,420	14	当	
大西 邦美	現	民	57	6,631	16	当	
大山 一郎	現	自	47	11,617	5	当	
つづき 信行	現	公	41	11,833	3	当	
ひろせ 良隆	新	公	53	11,725	4	当	
宮本 よしさだ	現	自	51	11,989 ¹⁴⁷	1	当	
鎌田 もりやす	現	自	58	8,926	11	当	
平木 すすむ	現	自	59	9,162	10	当	
松本 やすのり	現	自	60	8,276	13	当	
丸亀市(定数4)	山本 なおき	現	自	59	(無投票)		当
かじ 正治	現	自	54			当	
山田 まさよし	元	自	43			当	
香川 芳文	現	自	57			当	
坂出市(定数3)	西川 しょうご	現	自	48	7,814	3	当
おざき 道広	現	自	61	9,313	2	当	
ありふく 哲二	現	自	40	10,960	1	当	
山条 まさつぐ	新	無	39	3,540	4	落	
善通寺市(定数2)	高田 よしのり	現	社	46	(無投票)		当
辻村 おさむ	現	自	45			当	
観音寺市(定数3)	さえき 明浩	新	無	46	10,302	1	当
たかしろ 宗幸	現	自	55	6,836	3	当	
しのはら 公七	現	自	58	8,911	2	当	
石川 ゆたか	現	自	65	6,456	4	落	
さぬき市(定数3)	名和 もとのぶ	現	自	66	6,533	3	当
十河 直	現	自	65	7,306 ¹³³	2	当	
白井 昌幸	現	自	69	7,665	1	当	
十河 章	新	無	62	2,478 ⁸⁶⁶	4	落	
東かがわ市(定数2)	砂川 保	現	社	63	(無投票)		当
花崎 みつひろ	現	自	52			当	
三豊市(定数4)	ますだ 稔	現	自	62	(無投票)		当
くみはし けいすけ	現	自	66			当	
しのはら 正憲	現	社	64			当	

平成27年4月12日執行（第18回）

	斉藤 かつのり	現	自	50				当
小豆郡 (定数2)	黒島 あきら	現	自	65	8,175	2		当
	谷久 こういち	新	自	39	8,545	1		当
	石井 とおる	新	無	47	4,664	3		落
木田郡 (定数1)	つつい 敏行	現	自	64	(無投票)			当
綾歌郡 (定数1)	水本 かつのり	現	自	57	(無投票)			当
仲多度郡第一 (定数2)	五所の尾 恭一	現	自	61	(無投票)			当
	都村 たかし	現	自	42	(無投票)			当
仲多度郡第二 (定数1)	新田 耕造	新	無	57	6,109	1		当
	高島 せいま	新	無	59	5,512	2		落

平成22年10月24日執行 補欠選挙

選挙区	候補者氏名	新現元	党派	年齢	得票数	得票順位	当落
木田郡 (欠員1)	あおき 千恵子	新	無	60	3,017	2	落
	松原 てつや	新	無	33	4,466	1	当
	西丸 一明	新	無	63	2,179	3	落

平成23年4月10日執行（第17回）

選挙区	候補者氏名	新現元	党派	年齢	得票数	得票順位	当落
高松市 (定数15)	竹本 敏信	現	無	63	7,109	12	当
	三野 やすひろ	現	無	54	9,150	7	当
	宮本 よしさだ	現	自	55	12,737 ¹⁷⁹	2	当
	石井 とおる	元	無	51	1,971	21	落
	平木 すすむ	現	自	63	1,153	3	当
	三好 けんいち	新	無	42	1,876	22	落
	藤川 たけと	新	民	42	4,383	16	落
	ひらおか 英士	新	自	51	3,680	19	落
	宮本 よう子	新	無	52	3,636 ⁶⁴⁰	20	落
	小川 ひろま	元	無	60	4,272	17	落
	宮本 ひろみ	現	無	31	3,723 ²¹⁷	18	落
	つづき 信行	現	公	45	10,886	4	当
	かし 昭二	現	共	61	7,487	10	当
	かまだ 守恭	現	自	62	8,921	8	当
	村上 豊	現	民	65	6,486	14	当
	山本 さとし	新	民	42	5,203	15	当
	ひろせ 良隆	現	公	57	10,588	5	当
	あやだ 福雄	現	自	64	9,557	6	当
	大山 一郎	現	自	51	12,866	1	当
	高木 英一	新	無	61	7,956	9	当
白川 よう子	現	共	44	6,665 ⁹⁵⁸	13	当	

	松本 きみつぐ	新	自	37	7,316	11		当
丸亀市 (定数4)	かじ 正治	現	社	58	(無投票)			当
	山田 まさよし	現	自	47		当		
	香川 芳文	現	自	61		当		
	山本 なおき	現	自	63		当		
坂出市 (定数3)	山条 まさつぐ	新	無	43	3,333	4		落
	おざき 道広	現	自	65	8,539	2		当
	ありふく 哲二	現	自	44	11,914	1		当
	西川 しょうご	現	自	52	5,835	3		当
普通寺市 (定数2)	辻村 おさむ	現	自	49	(無投票)			当
	高田 よしのり	現	自	50		当		
観音寺市 (定数3)	しのはら 公七	現	自	62	6,497	4		落
	石川 ゆたか	元	諸	69	7,176	3		当
	高城 宗幸	現	自	59	7,819	2		当
	さえき 明浩	現	自	50	8,776	1		当
さぬき市 (定数2)	白井 昌幸	現	自	73	(無投票)			当
	十河 直	現	自	69		当		
東かがわ市 (定数2)	砂川 保	現	社	67	(無投票)			当
	花崎 みつひろ	現	自	56		当		
三豊市 (定数3)	山下 あきし	新	自	44	9,682	1		当
	斎藤 かつのり	現	自	54	9,022	2		当
	大平 としひろ	新	自	56	3,712	5		落
	森 ひろゆき	新	社	54	6,164	3		当
	ふじた 繁	新	自	60	5,390	4		落
	谷久 こういち	現	自	43	(無投票)			当
小豆郡 (定数2)	黒島 あきら	現	自	69	(無投票)			当
	渡辺 さと子	元	無	57	4,613	2		落
木田郡 (定数1)	松原 てつや	現	自	33	6,794	1		当
綾歌郡 (定数1)	水本 かつのり	現	自	61	5,564	1		当
	前田 ひろふみ	新	無	59	4,794	2		落
仲多度郡第一 (定数2)	氏家 たかし	新	自	46	4,515	2		当
	黒木 けんじ	新	無	39	1,040	3		落
	五所の尾 恭一	現	自	65	6,557	1		当
仲多度郡第二 (定数1)	新田 耕造	現	自	61	(無投票)			当

平成25年3月10日執行 補欠選挙

選挙区	候補者氏名	新現元	党派	年齢	得票数	得票順位	当落
丸亀市 (欠員2)	まいだ 晴彦	新	社	54	21,565	1	当
	はらにし 和夫	新	自	39	8,512	3	落
	あらい 由泰	新	自	40	8,843	2	当

選挙区	候補者氏名	新現元	党派	年齢	得票数	得票順位	当落
高松市 (定数15)	竹本 敏信	現	無	67	(無投票)		当
	松本 きみつぐ	現	自	41		当	
	ひろせ 良隆	現	公	61		当	
	高木 英一	現	自	65		当	
	岡野 しゅりこ	新	民	41		当	
	大山 一郎	現	自	55		当	
	白川 よう子	現	共	48		当	
	平木 すすむ	現	自	67		当	
	山本 悟史	現	民	46		当	
	宮本 よしさだ	現	自	59		当	
	つづき 信行	現	公	49		当	
	あやだ 福雄	現	自	68		当	
	三野 やすひろ	現	無	58		当	
	かまだ 守恭	現	自	66		当	
	かし 昭二	現	共	65		当	
丸亀市 (定数4)	まいだ 晴彦	現	社	56	8,160	1	当
	山本 なおき	元	無	67	6,336	4	当
	山田 正芳	現	自	51	6,620	3	当
	香川 芳文	現	自	65	7,647	2	当
	あらい 由泰	現	自	42	5,498	5	落
	とき 一郎	現	共	62	1,590	7	落
はまにし 和夫	新	無	41	5,097	6	落	
坂出市 (定数3)	おざき 道広	現	自	69	7,424	2	当
	ありふく 哲二	現	自	48	11,744	1	当
	山条 まさつぐ	新	無	47	3,354	4	落
普通寺市 (定数2)	西川 しょうご	現	無	56	4,541	3	当
	高田 よしのり	元	社	54	(無投票)		当
観音寺市 (定数3)	辻村 おさむ	現	自	53	(無投票)		当
	さえき 明浩	現	自	54	(無投票)		当
	石川 ゆたか	現	自	73	(無投票)		当
さぬき市 (定数2)	高城 宗幸	現	自	63	(無投票)		当
	白井 昌幸	現	自	77	6,285	3	落
	木村 あつし	新	民	42	7,086	1	当
東かがわ市 (定数2)	十河 直	現	自	73	6,667	2	当
	砂川 保	現	社	71	3,565	3	落
	花崎 みつひろ	現	自	60	3,870	2	当
	鎌田 伸二	新	無	66	427	5	落
	松村 ひでき	新	無	60	6,170	1	当
三豊市 (定数3)	あべ 正典	新	無	68	2,257	4	落
	山下 あきし	現	自	48	(無投票)		当
	斉藤 かつのり	現	自	58	(無投票)		当
森 ひろゆき	現	社	58	(無投票)		当	

小豆郡 (定数2)	黒島 あきら 谷久 こういち	現 現	自 自	73 47	(無投票)		当 当
木田郡 (定数1)	松原 てつや ともやす 陽子	現 新	自 無	37 44	6,856 5,621	1 2	当 落
綾歌郡 (定数1)	水本 かつのり	現	自	65	(無投票)		当
仲多度郡 第一 (定数2)	五所の尾 恭一 氏家 たかし 黒木 けんじ	現 現 新	自 自 無	69 50 43	5,173 4,172 946	1 2 3	当 当 落
仲多度郡第二 (定数1)	新田 耕造	現	自	65	(無投票)		当

平成30年8月26日執行 補欠選挙

選挙区	候補者氏名	新現元	党派	年齢	得票数	得票順位	当落
高松市 (欠員1)	寺嶋 まさお 秋山 時貞 喜岡 廣美	新 新 新	無 共 無	58 32 68	35,748 23,608 22,425	1 2 3	当 落 落
三豊市 (欠員1)	白川 かずゆき	新	無	50	(無投票)		当

平成31年4月7日執行 (第19回)

選挙区	候補者氏名	新現元	党派	年齢	得票数	得票順位	当落
高松市 (定数15)	秋山 ときさだ	新	共	32	5,731	15	当
	ひろせ 良隆	現	公	65	9,337	5	当
	松本 きみつぐ	現	自	45	5,931	13	当
	山本 さとし	現	国	50	7,172	10	当
	かし 昭二	現	共	69	6,802	11	当
	竹本 敏信	現	立	71	7,462	9	当
	かまだ 守恭	現	自	70	7,780	8	当
	平木 すすむ	現	自	71	8,832	6	当
	あやだ 福雄	現	自	72	6,589	12	当
	三野 やすひろ	現	無	62	8,191	7	当
	寺島 まさお	現	自	58	5,367	16	落
	宮本 よしさだ	現	自	63	11,327	2	当
	大山 一郎	現	自	59	11,533	1	当
	岡野 しゅりこ	現	無	45	10,055	4	当
	高木 英一	現	自	69	5,758	14	当
つづき 信行	現	公	53	10,472	3	当	
喜岡 廣美	新	無	68	811	17	落	

(注) 諸派の内訳は次のとおり。

第1回(救国青年連盟4)、第2回(救国青年連盟2)、昭和29年
補欠(香川県民党1)、第3回(香川県民党37、革新倶楽部4)、
第7回(県政と県民の会1)、第8回(日本仏教自由党1)、第17回
(元氣な香川をつくる会1)。

9 県議選挙における年齢別男女別投票率

① 全体

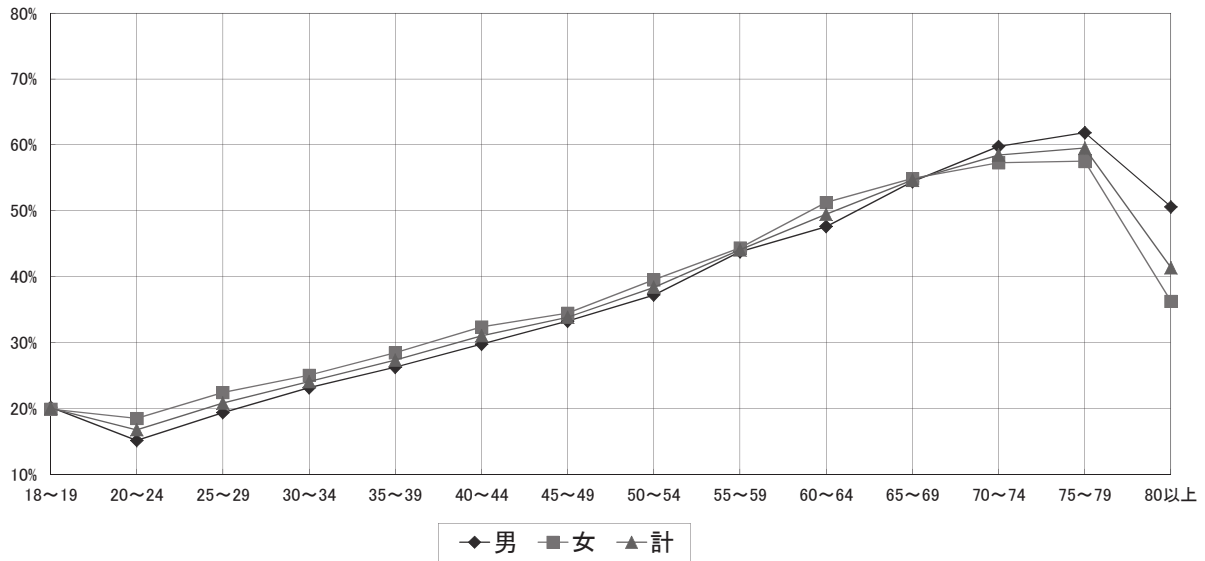

	18~19	20~24	25~29	30~34	35~39	40~44	45~49	50~54	55~59	60~64	65~69	70~74	75~79	80以上	合計
男	20.15%	15.11%	19.33%	23.13%	26.23%	29.73%	33.23%	37.19%	43.78%	47.58%	54.41%	59.74%	61.84%	50.57%	39.72%
女	19.87%	18.48%	22.40%	25.01%	28.42%	32.37%	34.44%	39.50%	44.35%	51.26%	54.88%	57.29%	57.53%	36.24%	39.97%
計	20.01%	16.74%	20.81%	24.05%	27.30%	31.02%	33.83%	38.35%	44.07%	49.47%	54.65%	58.46%	59.50%	41.34%	39.85%

② 選挙区別

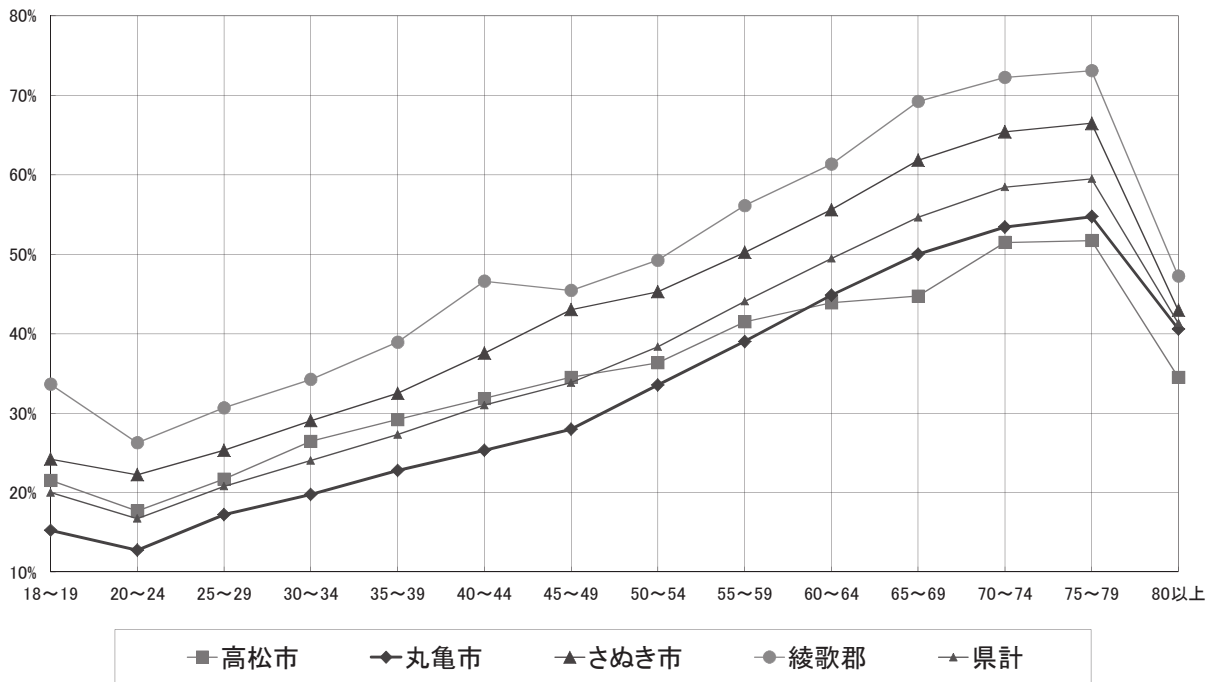

区分	18~19	20~24	25~29	30~34	35~39	40~44	45~49	50~54	55~59	60~64	65~69	70~74	75~79	80以上	合計
選挙区名															
高松市	21.54%	17.70%	21.70%	26.46%	29.20%	31.86%	34.51%	36.34%	41.50%	43.90%	44.75%	51.49%	51.74%	34.52%	36.79%
丸亀市	15.26%	12.74%	17.21%	19.78%	22.79%	25.31%	27.99%	33.53%	39.03%	44.84%	50.02%	53.43%	54.74%	40.60%	34.67%
さぬき市	24.23%	22.26%	25.34%	29.06%	32.50%	37.55%	43.03%	45.29%	50.24%	55.62%	61.85%	65.41%	66.49%	42.96%	46.90%
綾歌郡	33.65%	26.28%	30.68%	34.26%	38.95%	46.62%	45.44%	49.26%	56.14%	61.35%	69.25%	72.26%	73.12%	47.25%	52.42%
県計	20.01%	16.74%	20.81%	24.05%	27.30%	31.02%	33.83%	38.35%	44.07%	49.47%	54.65%	58.46%	59.50%	41.34%	39.85%

(注) 丸亀市、さぬき市及び綾川町は全投票区を、高松市は平均的な5投票区を、直島町は平均的な2投票区を抽出して算出しているため、県計の投票率は今回の県議会議員選挙の投票率と異なる。