



INDEX

- 県政通信 6
- 「働きたい」を全力サポート 冬場の入浴は要注意 ほか
- 挑戦するかがわのものづくり企業 8
- にぎわいてんこもり 10
- 第65回日本伝統工芸展 ほか
- かがわの農産物 もの知り博士 11
- みんなの便利帳 12
- VOICE 15
- 知事のコラム 16

【特集】2~5p
新春知事対談

みんなの県政 THE かがわ 1 2019



知事のコラム 83

明けましておめでとうございます。本年もどうぞよろしくお願いたします。

さて、今年は、平成最後の年となりますが、十二支でも最後の順番にあたる亥年です。「亥」という字は、木偏が付くと「核」となるように、草木の生命力が、固い種の中に閉ざされた状態を表す、と言われます。

十二支の動物としては、亥は猪とされていますが、実は、日本以外の国では、豚になる(中国語では、「猪」は豚を意味し、イノシシは「野猪」と表示する)のだそうです。

ともあれ、イノシシは、日本列島に縄文時代から生息し、多産のため、豊穡の象徴として、土器の模様にもなっています。また、イノシシの肉は栄養価が高いため、無病息災の象徴ともされてきました。運動能力が高く、時速45kmで走ることができることから、猛烈な勢いで突き進むというイメージがありますが、小さいときは、縞模様があり、ウリ坊と呼ばれ、かわいらしい面もあります。

一方、近年、各地でイノシシが田畑を荒らし、人里にも出てくるようになることが多くなり、昨年は栗林公園にも現れました。

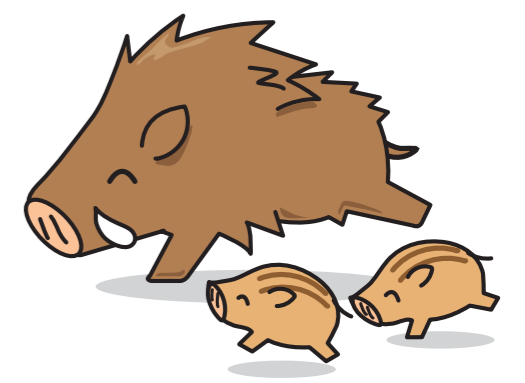

今年 は 亥年

サルやシカと同様、中山間地の人口減少や温暖化により、餌の得やすい環境が広がり、さらに「学習効果」によって、行動範囲が広がってきたのかもしれない。

そうだとすれば、こうした野生動物が、人間の領域で鳥獣被害をもたらすことなく、本来のすみかで生息していくようにするためにも、人口と地球環境という、日本と世界の二つの根本的な課題を解決していく必要があると思われます。

新しい年が、その第一歩を踏み出す年となるように、願いたします。

香川県知事 浜田 恵造

今月のプレゼント

- A: “初摘み”香川県産ノリ「瀬戸内の早どれ海苔」[希少味付のり]セット×10人
- B: さめき讚フルーツ・「不知火」(2*入り化粧箱)×5人



生産量全国第5位を誇る香川県産ノリは、12月から3月にかけて収穫されます。シーズン最初にとれる貴重な“初摘み”県産ノリを使用した焼き海苔と味付けのり(希少糖入り)は、バリッとした軽い食感と深いま味が特長です。ぜひご賞味いただき、県内外の方にお勧めください。



愛嬌ある形で、一般に「デコポン」の名で知られる不知火。抜群の甘みと程よい酸味、果汁がたっぷりで袋ごと食べられることから人気の果物です。

<問い合わせ先> 水産課 ☎087-832-3471

1月には施設栽培の果実が、5月頃にはフィルム個装で低温貯蔵した高品質な果実が出回ります。ぜひご賞味ください。

<問い合わせ先> 農業生産流通課 ☎087-832-3417

クイズ

県立ミュージアム新春恒例の「日本伝統工芸展」。会期中、館内カフェで提供するメニューは次のどれ? (ヒントは10ページ)

- ① あんもち雑煮
- ② おいりパフェ
- ③ 甘酒

応募先

はがき

インターネット (1月1日~31日)

Eメール

応募締め切り 2019年1月31日必着 (当選者の発表は発送をもってかえさせていただきます。)

希望する賞品(AまたはB) (必須)・クイズの答え・広報誌の感想(必須)・住所・氏名・年齢・電話番号を記載して下さい。

〒760-8570 (住所は不要です) 香川県広聴広報課「かがわの県産品プレゼント1月号」係
https://s-kantan.jp/pref-kagawa-u/
※従来型の携帯電話からは応募できません。
※QRコード読み取りエラーの場合は、上記のURLへアクセスしてください。
kohosi_present@pref.kagawa.lg.jp

11月号 答え ① おいでまい
応募総数 1,031通

ご応募いただいた皆さんの個人情報は、賞品の発送のみに使用し、第三者へ開示・提供することはありません。

今月の表紙

【新しい船出】
私が瀬戸内海に浮かぶ島々に、スケッチ旅行に出掛ける時は、フェリーを利用し、自車の旅でした。高松を起点とし、観音寺港、須田港、多度津港、丸亀港まで走り、後はのんびり船旅を楽しむ、島ではゆっくりとあちこちを見て回ります。直島へ出かけた時のこと。崇徳天皇の伝説を訪ね歩き、気が付いたときはフェリーの最終便に乗り遅れ、海上タクシーで高松の西浜にたどり着きました。小船に揺られての小さな旅。思いも寄らない出来事もあり、新鮮いものです。(童絵と文 池原昭治)



●広報誌を多言語電子書籍でご覧になれます。無料アプリ「カタログポケット」をインストール(←QRコード)し、「THEかがわ」で検索してください。
●この広報誌は、四国新聞販売株式会社に委託し、県内の全世帯に配布しています。配布についてのお問い合わせは、同社(☎087-833-4590、FAX087-837-3330)まで。

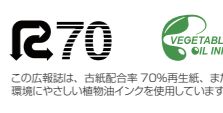

瀬戸内国際芸術祭総合ディレクター

北川 フラム



4回目の瀬戸芸 平成から新たなステージへ

香川県知事(瀬戸内国際芸術祭実行委員会会長)

浜田 恵造



知事 明けましておめでとうございます。平成最後のお正月ですね。今年は3年に1度の瀬戸内国際芸術祭が4回目を迎えます。「海の復権」をテーマに掲げ、2010年から始まり、過去3回、いずれも約100万人の方が来場しました。アート作品の数々と瀬戸内海の島々の自然や文化を体感するという瀬戸内国際芸術祭の独特のスタイルが、国内外の多くの皆さまに共感をいただいています。さらに、瀬戸内国際芸術祭に総合ディレクターとして関わってこられた北川フラムさんが文化功勞者選ばれたことは、非常に喜ばしいことであり、今回の芸術祭に弾みがつきます。あらためて、受章をお祝い申し上げます。誠にありがとうございます。

北川 ありがとうございます。私個人がいただいたというより、芸術祭に関わる皆さんの力によって、地域の新たな魅力、面白さを明らかにした試みを評価していただいたことはありがたいと思います。

今回の瀬戸芸、ここに注目!

知事 今回も、島々の暮らしや風景に溶け込んだアートを巡りながら、島の魅力を発見していただけたと思います。

50組を超える初参加アーティストを迎え、継続作品を含め約200のアート作品と約30のイベントの展開を予定しています。また、今回は初めてゴールデンウィークを会期に含めています。10連休もありますので、多くの皆さまにスタートから楽しんでいただけるのではないかと期待しています。

北川 瀬戸内国際芸術祭は、今までのアーティスト主体のアートとは違い、アートがあることによってその地域の歴史や生活が分かるようなアートに変わってきた、その新し



知事 瀬戸内国際芸術祭は島の人たちの協力がなくては語れません。継続する中で、島の人たちがアーティストとの協働による作品制作や受付、地域の特徴を生かした食の提供やお接待、島の魅力や作品の説明、港での島を挙げての温かいお出迎えやお見送りなど、さまざまな形で関わり、芸術祭と一緒に盛り上げていただいていることはありがたいですし、島同士の交流にもつながっていると思います。

北川 島間交流によって、島

島の人たち、島同士のつながりも魅力



地元の人やこえび隊が島を案内

の流れを作っていると思います。特にアジアの地域は関心が高く、参考にしたいと思っています。あと、作品を作る過程を見たり、地元の人やこえび隊の案内など、作品以外に広がっていく部分が多いことが分かってきました。前はサポートが延べ数千人でしたが、今回はすごい数のサポーター

が来ると思います。大変ですがうれしい悩みです。そんな中、複数の島を連続して巡ることが出来るチャンネルを作ろうと、ガイド付きのオフイシャルツアーを計画しました。陸上では車や電車などで自由に移動できませんが、海上ではそうはいきません。島を全て巡っている人がもつと広がればいいなと。その最初のきっかけとしてやってみようと思いました。

知事 島で開催していることが瀬戸芸の魅力ですが、北川さんがおっしゃったように、車でスムーズに行けないところが来ると思います。大変ですがうれしい悩みです。そんな中、複数の島を連続して巡ることが出来るチャンネルを作ろうと、ガイド付きのオフイシャルツアーを計画しました。陸上では車や電車などで自由に移動できませんが、海上ではそうはいきません。島を全て巡っている人がもつと広がればいいなと。その最初のきっかけとしてやってみようと思いました。

知事 県は、会場となっている島の住民が他の島を訪れ、作品鑑賞やイベント参加を通して互いの良い所を参考にできる機会を設けるとともに、芸術祭の一番の目的である島おこしの取り組みなどについて情報交換を行って、島と島との間における人的ネットワークの形成を支援しています。そして、そこで生まれたネットワークをもとに、住民が主体となった地域活動の活性化を図っていききたいと考えています。

より県民に親しまれる芸術祭に

北川 島の人たちが自立的に頑張ろうという流れが出てきました。これがずっと続くといいと思います。島は本当に魅力的です。もともと香川は



るもツアーを組むことによつて、交通の便を気にせず楽しめるようになりそうです。満足していただき、リピーターになっていただけるツアーにしていきたいですね。

知事 近年、香川県を訪れる外国人観光客が増えています。この5年間に国際線の新規路線の開設が続いたこともあり、外国からの来場者の割合が、第2回の2・6%から第3回は13・4%と大きく伸びました。回を重ねることで海外での知名度が向上し、開催期間以外もアート作品を展示していることが影響していると思います。特にアジアの国々からの関心が高くなっており、アジアを中心とした海外のアーティストたちと瀬戸内の島々と

アジアからの注目高まる

お遍路さんで訪れる人が多く、浜田知事になられて海外からの観光客も増えました。陸、空の次は海です。瀬戸内海は地理的・歴史的にも日本の中心でしたから、これからは芸術・文化の中心にもなっていくと思います。今回の芸術祭では、新たな試みを始めていくところです。

知事 瀬戸内国際芸術祭2019に向けて、地域型芸術祭の先進モデルとして国内外から



の注目を集め、県民の期待も大きくなっていると感じています。国内外から幅広い層の方々に来場いただける芸術祭にするともに、より多くの県民から親しまれ、支持される芸術祭になるように、市町や関係機関などと連携して、芸術祭の開催効果を県全体の活力の向上につなげたいと思っています。県民の皆さまが多く参加されることを期待しています。



多くの外国人でにぎわう瀬戸内国際芸術祭

Photo: Shintaro Miyawaki

の交流も今まで以上に盛んになるのではと期待しています。

北川 香川を訪れる観光客が増えたのは、芸術祭が会期だけでなく、通年でやっている「アートせとうち」がベースにあると思います。海外客だけでなく、国内客も含めて宿泊数が増えていることは、すごくいいことだと思います。

まず一歩、踏み出そう

「働きたい」を全力サポート



相談イメージ

や資格取得のためのセミナーも充実し、職場見学や短期で職場を体験する「ジョブトレーニング」など、段階的な支援を行っています。来所した当時は無気力だった若者がセミナーを通して成長し、ジョブトレーニングを受けて就職が決まった事例もあります。就職後のフォローも含めて、切れ目なくサポートします。対象は15〜39歳の方とその保護者の方で、相談料は無料（職場見学・体験などの交通費や必要経費は自己負担）です。



「働きたいけど自信がない」「働いた経験がないから不安」「どんな仕事に向いているのだろうか」などの悩みを持つていませんか。地域若者サポートステーションは、就労に関して悩みを抱えている若者を支援しています。地域若者サポートステーションは、国が各自治体と連携し全国に設置している、仕事に就いていない若者の就労・自立を支援する拠点。県内は高松市と丸亀市の2カ所があり、コンサルタントや臨床心理士などの専門家が、就職へのちょっとした疑問や不安、将来設計まで広く相談に応じます。自己啓発

高松市と丸亀市のほかにサテライトの開設や出張相談も行っています。仕事を将来に不安を抱えている方は、まずご相談ください。「サポステ」は、あなたの「働きたい」気持ちを全力で応援します。

サテライト	観音寺サテライト	毎週金曜日
	小豆サテライト	偶数月第4木曜日
出張相談	しごとプラザ高松	毎月第4金曜日
	ハローワーク丸亀	毎月第1木曜日
	さぬき市役所	毎月第1木曜日

問い合わせ先
労働政策課 ☎087-832-3368
かがわサポステ
さぬきサポステ
検査
検索



寒い日は風呂で体を暖めるのが楽しみです。ところが、冬場は入浴中の事故が多い季節でもあります。その原因として、急激な温度変化により血圧が上下に大きく変動する「ヒートショック」が深く関係しています。

浴槽から出る時は立ちくらみを防ぐためゆっくりと立ち上がる

飲酒後の入浴は避ける

精神安定剤、睡眠薬などの服用後の入浴は危険なので注意する

家族が同居している場合、入浴前に家族に一声掛ける

浴槽でぐったりしている人（溺れている人）を発見した場合は、浴槽の栓を抜き、入浴者を出せるようであれば浴槽内から出した上で、直ちに救急車を要請するなどしてください。いざという時のために、救命講習を受けるなど、応急手当の方法を覚えておきましょう。

冬の家庭の浴槽での溺死者数は、2017年が19人、16年が27人、15年が18人、14年が23人となっています。全国でも17年は5536人が溺死していますが、このうち65歳以上が約9割を占めており、高齢者は特に注意が必要です。

入浴事故を防ぐために次のようなことを心掛けましょう。

風呂のふたを開けたまま給湯し、浴室を暖める

心臓の負担を和らげるため、湯温は41度以下を目安にする

浴槽に入る前にはかけ湯をし、湯の温度を徐々に体に慣らす

梅毒患者が増えています

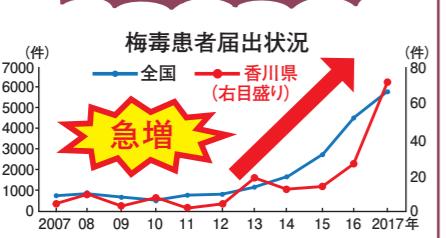

近年急増している梅毒は、主に性的接触で感染します。検査や治療が遅れたり放置すると重大な合併症を引き起こすだけでなく、他者に感染が拡大する恐れがあります。

問い合わせ先
健康福祉総務課 ☎087-832-3254

局所・口など感染した場所には、しこり、ただれなどが生じますが、数週間でいったん症状が消えます。数か月後に手のひらや足の裏など全身に発疹ができますが、これも数週間から数か月でいったん消えます。治療しなくとも症状が改善したかのように見えるため、治癒したものと思込み発見が遅れ、長期間放置すると脳や心臓に合併症を起こし、場合によっては死亡することもあります。妊婦が感染すると流産・死産・早産の原因になるだけでなく、赤ちゃんに先天的な障害を引き起こす恐れもあります。

梅毒は早期の薬物治療で治る病気です。不特定多数との性行為を避けたり、コンドームを使用することが予防につながります。皮膚や粘膜にしこりやただれなどの症状が現れたら、性行為を控え、早めに医療機関を受診しましょう。

問い合わせ先
薬務感染症対策課 ☎087-832-3303

限りある資源を大切に 3Rを推進しよう

2015年12月に策定した県廃棄物処理計画で、20年度までに県内のごみ総排出量を29・0万トンに減らし、リサイクル率を24・0%にすることを目指して、3R(リデュース・リユース・リサイクル)を推進しています。

16年度のごみ総排出量は31・8万トン、リサイクル率は18・7%でした。

限りある資源を有効活用していくため、県民の皆さん一人一人がごみを減らし、リユースやリサイクルに取り組むことが重要です。

具体的には、食

特に、リデュース、リユースの2Rは、ごみを排出しないことで、よい環境への負担を低減できるため、積極的に取り組みましょう。3R推進へのご理解・ご協力をよろしくお願ひします。

問い合わせ先
廃棄物対策課 ☎087-832-3223

入院医療費を助成します
肝がん・重度肝硬変治療研究促進事業

12月から、B型またはC型肝炎ウイルスに起因する肝がん・重度肝硬変の治療研究促進のため、入院治療を対象とする助成制度が新しくスタートしました。

対象となるのは、県が定める指定医療機関で「B型またはC型肝炎ウイルスに起因する肝がん・重度肝硬変」の患者に対して行う入院関係治療。次の7項目を全て満たす場合、助成を受けることができます。

- ① 香川県内に住所を有する
 - ② 各種医療保険制度に加入している
 - ③ B型またはC型肝炎ウイルスに起因する肝がん・重度肝硬変と診断され、指定医療機関で入院治療を受けている
 - ④ 指定医療機関で受けたB型またはC型肝炎ウイルスに起因する肝がん・重度肝硬変の入院治療にかかる医療費が高額療養費の算定基準額を超えた月が過去1年間に、当該の入院治療費が3カ月以上ある場合、4カ月以降で算定基準額を超えた月の入院医療費は、自己負担額1万円となります(外来治療は含まれません)。要件を満たし助成を受けたい方は、交付申請書に必要書類を添えて最寄りの保健所(高松市在住の方は薬務感染症対策課)に提出してください。
 - ⑤ 世帯年収約370万円未満
 - ⑥ 肝がん・重度肝硬変の治療研究に協力する
 - ⑦ 県から助成対象として認定され、参加者証の交付を受けた
- 過去1年間に、当該の入院治療費が高額療養費の算定基準額を超えた月が3カ月以上ある場合、4カ月以降で算定基準額を超えた月の入院医療費は、自己負担額1万円となります(外来治療は含まれません)。要件を満たし助成を受けたい方は、交付申請書に必要書類を添えて最寄りの保健所(高松市在住の方は薬務感染症対策課)に提出してください。
- 問い合わせ先
薬務感染症対策課 ☎087-832-3303

ネクスト香川

(香川県新規産業創出支援センター)

ネクスト香川は、企業などの技術の高度化や新分野進出を支援する拠点施設です。研究開発・事業化のための賃貸インキュベート工房と、電子機器などの開発に不可欠なEMC総合試験施設を備えるなど、研究開発に最適な環境を提供します。創業や新分野への進出、技術の高度化をお考えの方は、ぜひお問い合わせください。



インキュベート工房

- ・64~137㎡(全11室)
- ・敷金不要
- ・機械警備により24時間利用可
- ・三相200V電源・特殊排水対応
- ・最長12年間利用可能

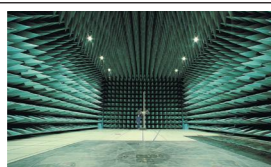

EMC総合試験施設

- ・四国で唯一10m法測定が可能な大型電波暗室
- ・手軽に利用できる小型電波暗室
- ・EMC専任職員によるサポート

(公財)かがわ産業支援財団 施設管理課
☎087-869-3700
ネクスト香川 高松市林町2217-44
<https://www.kagawa-isf.jp/next/>

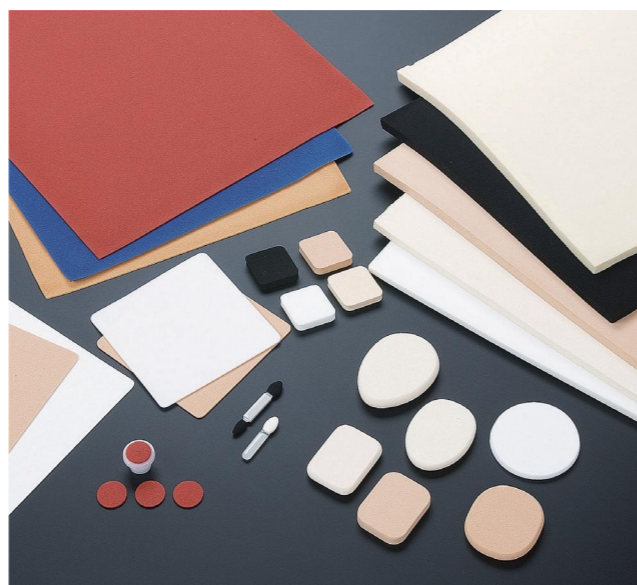

伏見俊毅専務

長年のノウハウと息の長い主力製品を持つ企業力を生かし、研究開発にも力を入れている同社。製薬業の傍ら、食品保存料や歯磨き粉・台所洗剤などの防腐剤に使われる「安息香酸ナトリウム」、化粧品のパフなどに使われる高機能スポンジをはじめとする工業製品を広く開発。四つの工場は各商品の規格にかなう製造環境を徹底して整え、硫酸バリウム製剤、安息香酸ナトリウムといった

大腸CT普及の一端を担う新商品

剤は消化管のX線診断に使われる造影剤で、医療現場で長い実績を誇ります。「胃がんによる死亡率は、医療の発展や検診の普及などにより、50年前に比べて約5分の1になりました。造影剤を通じて私たちも医学の発展に貢献できたとすれば、うれしいですね」と伏見さん。

40歳代の中堅層が現在の主力で、課題は若手の育成。伏見さんは「研究開発に興味がある人や薬剤師も積極的に採用していきたい」と力を込めて語ってくれました。

問い合わせ先
(公財)かがわ産業支援財団 産学官連携推進課
☎087-840-0338

主力製品では国内トップクラスのシェアを誇ります。東京の子会社では遠隔画像診断支援サービスを展開するなど、新しいことにも意欲的に挑戦しています。医師と連携して開発した大腸CT用経口造影剤は、10年がかりで完成させた新商品。「見つけやすく治しやすいがんと言われる大腸がんで亡くなる方が多いのは、大腸検査の受診率の低さも一因です。大腸検査は内視鏡検査が主流ですが、検査前に使用する下剤の服用量が多い、検査が怖い、恥ずかしいと感じる人もいます。私たちの商品は、検査を受ける人たちの負担を和らげ、受診率向上とともに早期発見・治療につながっていただくことを特に重視しています」と伏見さん。アメリカ発祥の大腸CTは国内で始まったばかりながら、県内でも導入事例があり、これからの需要拡大に期待が高まるところです。

医療の発展に貢献

歴史の薫る本社のエントランスでたつぷりと茂るソテツの木。いくつも大きく枝分かれした姿を、伏見俊毅代表取締役専務は「我が社の象徴」と言います。「化学ベースのものづくりを根幹に、医薬品、防腐・保存用添加物から難燃剤などの工業製品まで、皆さんの身近な商品を含めたさまざまな分野に枝を広げてきました。化学・医学に精通した人材が多く、そのため有機・無機化合物の適切な扱い方を自然に学べる風土が、私たちのものづくりを支えています」。

95年の歴史を持つ同社は、染料用の「芒硝」と軍需用の「塩酸」の製造を中心とする個人経営の染料会社としてスタート。やがて塩化バリウム製造を手掛けるようになったことが、その後現在まで続く主力商品となる「硫酸バリウム製剤」誕生のきっかけとなりました。硫酸バリウム製



トップシェアが支える 研究開発の風土

挑戦する かがわの ものづくり企業

医薬品・工業薬品の深いノウハウを持ち、健康・便利な生活に貢献。国内トップシェアの商品が支える企業力をベースに、じっくり腰を据えた研究開発で次々に新商品を生み出す香川の企業を紹介します。

株式会社伏見製薬所

(住所) 丸亀市中津町1676番地
(創業) 1923年
☎0877-22-6231
<http://www.fushimi.co.jp/>



かがわの農産物 もの知り 博士

⑩イチゴ(さぬき姫)

全国有数のイチゴ産地・香川が、2009年に品種登録した県オリジナルのイチゴ「さぬき姫」。県農業試験場が大きな果実と優れた食味をキーワードに開発し、甘くて深みのある味わいと、果汁たっぷりのみずみずしい果肉は、誰からも愛される「姫」の名にふさわしいイチゴです。



大粒で甘いさぬき姫

イチゴの出荷期間は11月から6月、通常4月を過ぎると酸味が強くなりますが、さぬき姫は味が落ちません。果実も平均18~19gと大粒で食べ応え十分。長期間、甘くておいしいイチゴを楽しむことができます。



イチゴの実はどこ?

甘くておいしいイチゴですが、イチゴの実はどこか知っていますか。表面についている種のようなものが実で、種はその小さな実の中にあります。では、皆さんが食べている赤い部分は何でしょう。赤い部分は偽物の果実で、「花托」と言われる茎の部分が大きくなったものです。

イチゴは果物?野菜?

イチゴはスーパーの果物コーナーで売られていますが、日本では木に実がなるものを果物、草に実がなるものを野菜と学術的に分けられており、栽培段階ではイチゴは野菜に分類されます。ただ、デザートとして食べられることが多いため、出荷する時は果物として扱われています。メロンやスイカも同じです。

かがわのオリジナル農産物うんちく講座参加者募集

さぬき姫(各回とも定員30人、無料) 会場:農業試験場(綾川町)
2月16日(土)10時~12時 対象:前回参加された方向け
2月24日(日)10時~12時 対象:初めて参加される方向け
申し込みはいずれか一つとなります。 1月31日締め切り
問い合わせ先 農業試験場 ☎087-814-7311

第65回日本伝統工芸展

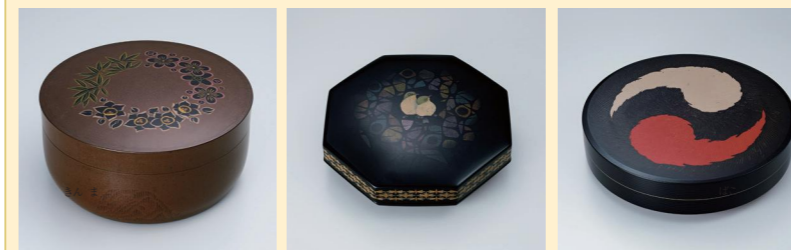

磯井 正美 太田 儔 山下 義人
壽醬三友之圖合子 藍胎壽醬八角食籠「律の調べ」 巴壽醬丸箱

会期 1月2日(水)~20日(日) 会期中無休・金曜夜間開館
※関連イベント:1月6日(日)(公財)日本工芸会 林田英樹理事長による講演会を開催
問い合わせ先 県立ミュージアム ☎087-822-0002
詳しくはチラシ、ホームページで 香川県立ミュージアム 検索

新春恒例、国内最大規模の公募展。陶芸、染織など7部門の多彩な作品が全国を巡回します。高松展では選りすぐりの280点を展示します。重要無形文化財保持者(人間国宝)や県在住作家の作品の他、地方展で唯一、漆芸部門の全入選作を展示します。

館内カフェでは期間限定メニューの「あんもち雑煮」を漆の器でご用意しています。作家の卓越した技と創意工夫により創り出された作品をご家族・ご友人とお楽しみください。

香川アイスフェローズ ホームゲーム開催!!



アイスホッケーリーグ「アイス・ウエスト」に所属する香川アイスフェローズのホームゲームが、1月12日(土)、13日(日)に開催されます。昨シーズンは、13年連続でリーグ制覇、各ブロックの代表同士が戦うプレーオフも制して日本一に輝きました。アイスホッケーは、氷上の格闘技ともいわれ、リンクサイドでの観戦は迫力満点。会場には、暖かい服装でお越しください。

香川アイスフェローズ1月試合日程

日	時	対戦相手	会場
12日(土)	19時	大阪選抜	トRESTA白山
13日(日)	19時	和歌山県選抜	アイスアリーナ

香川ファイブアローズ1月試合日程

日	時	対戦相手	会場
5日(土)	18時	広島ドラゴンフライズ	高松市総合体育館
6日(日)	13時		
18日(金)	19時	愛媛オレンジバイキングス	
19日(土)	18時	青森ワッツ	
26日(土)	18時		
27日(日)	13時		

※試合日程などは変更になる場合があります。
問い合わせ先 交流推進課 ☎087-832-3055

ボランティア・NPOコーナー

NPOマネジメント講座参加者募集!

資金調達でお困りのNPOやボランティア団体向けにクラウドファンディングや休眠預金活用などについての講座を行います。

日時 1月31日(木)14時~16時
場所 県社会福祉総合センター6階研修室
講師 関口宏聡氏(特定非営利活動法人シーズ代表理事)
問い合わせ先 男女参画・県民活動課 ☎087-832-3174

年明けうどん特設サイトオープン

純白で清楚なうどんに「紅い具材」を添えて年の初めに食べる「年明けうどん」。今年も「年明けうどん」が食べられる県内のうどん店を紹介する特設サイトを開設。さらに、「年明けうどん」提供店を巡るスタンプラリーも開催します。



2019年の初めは、「年明けうどん」から!

問い合わせ先 県産品振興課 ☎087-832-3383

詳しくは 年明けうどん提供店 検索

クルーズ客船 寄港情報

ぱしふいっくびいなす
(全長183.4m、総トン数26,594t)



日時 1月13日(日) 8時30分入港 17時出港
※時間変更となる場合あり

場所 サンポート高松5万t級岸壁

問い合わせ先 交流推進課 ☎087-832-3380

詳しくは 高松港 クルーズ入港予定 検索

みんなの便利帳

香川県庁あての郵便物は、「〒760-8570 香川県〇〇課」だけで届きます。

日時 場所 対象 募集人数 料 参加料
申込期間 申込方法 申込先 問い合わせ先
Eメールアドレス ホームページ URL 検索キーワード

募集

日本学生支援機構第一種奨学金返還支援対象者

県内での一定期間の定住や特定分野での就業などの要件を満たすことを条件に、第一種奨学金の貸与や返還を支援
対 高校3年生や大学などの在学生など
(詳しくは募集要項参照) 数 51人
申 1月24日(木)または3月8日(金)
募集要項に従い申込書・同意書を記入、必要書類を添付し、在学する高校または左記へ
県政策課 ☎087-833213122

高松エアポートフリーン作戦参加者

時 1月27日(日) 9時~10時45分 ※雨天順延
所 高松空港周辺(高松市香南町) ※ごめきごもの国芝生広場集合、解散
申 1月18日(金)
までに参加者氏名・人数・当日の連絡先を電話またはEメールで高松エアポートフリーン作戦事務局(高松市環境指導課)へ
県同事務局 ☎087-833912370
または県交通政策課 ☎087-83313136
E-mail: city.takamatsu.lg.jp

第31回香川県障がい者卓球大会参加者

初心者から上級者までクラスを選んで参加できる大会です。
時 2月10日(日) 9時~16時
所 かがわ総合リハビリテーション福祉センター(高松市田村町体育館)
各種障がい者手帳の交付を受けた中学生以上の方 ※詳しくは直接左記までお問い合わせ下さい。
料 5000円
申 所定の申込用紙にて1月27日(日)までに左記へ
県同センター ☎087-86717686
FAX ☎087-86710420

かがわのオリジナル農産物うんち講座

時 2月2日(土) 10時~12時
所 香川県農業試験場(綾歌郡綾川町) 数 30人(多数抽選)
申 1月18日(金) 必着住所氏名・年齢・電話番号を記入し、葉書かメールで左記へ
〒761-2306 綾川町北1-534-1
県同試験場 ☎087-81417311
E-mail: noshi@pref.kagawa.lg.jp

文書館開館25周年記念歴史講演会

歴史資料が語る真実
東京大学史料編纂所教授の本郷和氏に歴史資料の魅力などについて語っていただきます。
時 2月10日(日) 13時30分~15時30分
所 県立文書館(高松市林町2-17-11)
数 180人(先着順)
料 無料
申 氏名・電話番号・講座名を電話、はがきで当館へ
県同館 ☎087-86817171

催し

男女共同参画における課題解決活動支援事業

「食がたなく出会い」
農業への女性の参画を進めるため、女性農業者の話や料理レシピ作成を通して、農業経営に取り組む女性の姿について理解を深めます。講師 / 八木香里氏 (I good food studio)
時 1月27日(日) 13時~16時30分
所 自然公園内 COOKING369(ささき市大川町) 数 50人(先着順)
詳細はHP参照
県東讃地域農カール ☎087914911422
または県男女参画・県民活動課 ☎087-863213107

香川県障害者技能競技大会

アビリンピックかがわ18
障害者が職業能力を競い合います。見学自由。
時 2月2日(土) 8時30分~15時30分
所 かがわ総合リハビリテーションセンター(高松市田村町)
(独) 高齢・障害・求職者雇用支援機構 香川支部 ☎087-81413791

漆芸研究所 研究生

伝統を守りながら、新しい香川漆芸をあなたの手で!
時 4月~2022年3月(修業年限3年間)
所 県漆芸研究所(高松市番町)
対 35歳以下(2019年4月1日現在) など条件を満たす人
数 若干名(小論文、デッサン、面接による選考)
料 受検料、授業料、入学金は無料 ※合格後、個人用具代(19万円程度)が必要
申 1月15日(火) 2月20日(水) 必着
入所願書・履歴書など必要書類を左記へ(82円切手2枚を同封のこと) ※詳しくは左記HPをご覧ください。
県同研究所 ☎087-8311814

障がいのある方の一トを活用した在宅就業フォーラム参加者

重度障害のある方が、働きやすい環境や就業機会を広げるためのフォーラム。
時 3月2日(土) 13時30分~16時
所 かがわ総合リハビリテーションセンター(高松市田村町)
対 なたでも
数 60人(先着順)
申 所定の申込用紙にて左記へ
電話・FAXまたは同センター窓口でも受付可
県同センター ☎087-86717686
FAX ☎087-86710420

イベント大募集! 2019

2019年度にサンポート高松で行うイベント1件につき、最大40万円を助成します。
対 企画から実施まで自ら行うことができる個人または団体
数 8件程度
申 2月1日(金)~28日(木) 企画提案書など必要書類必着
募集要項はHPからダウンロード可
番 1次選考(書類審査)および2次選考(プレゼンテーション)により決定
所 (公財)高松観光コンベンション・ビューロー ☎087-82217060
平日9時~17時
http://takamatsu.or.jp/

試験

県職員登録試験

①臨時職員 ②育休任期付職員など(学校事務) ③育休任期付職員など(学校栄養職員)

国営讃岐まんのう公園 早春フェスタ

2千500本のクリスマスローズや2万5000本のニホンズイセン、70万本のナノハナなど早春の花がご覧いただけます。
時 2月9日(土)~3月3日(日) 9時30分~16時30分(3月以降は17時まで) ※毎週火曜日は休園
所 同公園(仲多度郡まんのう町吉野)
入園料(大人)450円、中学生以下無料(駐車料金普通車310円)
県同公園管理センター ☎08717911700
https://sanukimannoupark.jp/

栗林公園

栗林公園は年末年始も開園し、元旦は園内を無料開放(日本一の大名庭園で優雅なお正月を。
時 2月2日(土) 10時~16時
所 同公園(高松市栗林町1-20-16) ☎087-86397411

栗林公園ボランティアガイド

対 月2日以上ボランティアガイドクラブ活動ができる方など条件あり。 ※詳しくは左記HPで確認ください。
数 10人程度(外国語ができる方が望ましい)
(選考あり)
申 1月18日(金) 必着
所定の申込用紙に記入し持参または郵送、FAX(087-83317420)で同園観光事務所へ
県同園観光事務所 ☎087-83317411

サンポート高松

高松市サンポート ☎087-86310101

さめぎマルシェinサンポート

地元でとれた旬の農産物や手作り加工品などを生産者が直接対面販売いたします。
時 1月6日(日) 10時~15時
所 高松シンボルタワー西側通路
県農産品振興課 ☎087-83213385

恵方巻きロールケーキづくり

さめぎみめを使った恵方巻きロールケーキを作ります。

時 試験日 / ①2月3日(日) ②2月17日(日)
①②③県庁(高松市番町)
数 登録 / ①100人程度 ②10人程度 ③7人程度 ※①②③とも登録者の中から成績順に採用
申 (インターネット) ①1月22日(火) ②③(1月31日(木)) (持参・郵送) ①1月25日(金) ②③(2月4日(月)) 消印有効
試験案内 申込用紙配布場所 / ①県人事・行革課、県庁本館・東館受付、各県民センター、県税事務所、中讃税務窓口センター、中讃保健福祉事務所、県東京・大阪事務所、各県立病院 ②③県教育委員会事務局、各教育事務所
※試験案内は、左記HPからもダウンロード可
①県人事・行革課 ☎087-8332113040
②③県教委総務課 ☎087-8332137308

危険物取扱者試験

時 3月2日(土) / 乙種第4類、3日(日) / 甲種、乙種第1、2、3、5、6類、丙種
所 香川大学創造工学部(高松市林町)
料 受験料 / 甲種6500円、乙種4500円、丙種3600円
申 書面申請(持参または郵送) 1月15日(火)~24日(木) 消印有効 ※平日9時~17時 電子申請(HPから申請) 1月12日(土)~21日(月) 17時まで
申込用紙配布場所 / (財)消防試験研究センター(香川県支部 県内各消防局本部 直島町役場 香川県危険物安全協会連合会、県危機管理課)
県同センター 香川県支部 ☎760010066
高松市福岡町一丁目2番2号 ☎087-863128801
または同課 ☎087-833213190
http://www.shoubou-shiken.or.jp

狩猟免許試験

時 ①2月23日(土) 9時~
②2月23日(土) 9時30分~
③2月24日(日) 9時~
①③わな猟・第2種銃猟・第3種銃猟 ②わな猟
所 ①③県庁(高松市番町) ②みとよ未来創造館(三豊市高瀬町)
料 免許1種類につき5200円(県証紙) ※他の種類の狩猟免許の交付を受けている人は、1種類につき
時 2月2日(土) 13時40分集合 / 16時頃解散
所 ヨンデンプラザ
数 8組 / 最小催行人員6組 ※1人参加可
所 (公財)高松観光コンベンション・ビューロー ☎087-82217060



新春! 第15回別嬪寄席

新春の笑いは、別嬪がお届けします。
実力ある豪華県外ゲストをお楽しみに!
時 1月12日(土) 14時開演(13時開場)
所 情報通信交流館(e-toぴあ・かがわ)
県同館 ☎087-82210111

うんち県お仕事ストーリー

(就職面接会・かがわの会社発見)
求職者への合同面接会と、就活を始める学生に県内企業の魅力を知ってもらうための就職フェアを開催。県内企業76社が出展!
時 1月14日(祝・月)・15日(火) 10時~16時30分
所 サンポートホール高松1階市民ギヤラリー・コミュニティセンター
対 2019年3月に大学などの卒業予定者や求職者、県内企業に興味がある学生
申 不要
県ワークサポーターかがわ(香川県就職・移住支援センター) ☎087-800214700

子ども・若者育成支援シンポジウム

講演 / 居場所から見える子ども、若者たち
講師 / 白旗眞生氏(NPO法人青少年の居場所Kittos代表)
時 1月19日(土) 13時30分~16時15分
所 第2小ホール 数 300人(先着順)
申 1月10日(木) ※詳細はHP参照
県子ども政策課 ☎087-8332131096

子ども政策推進局

シンポジウム 新幹線で四国を愛しよう!

時 2月2日(土) 13時30分~16時
所 大ホール 数 1000人(要事前申込)
県交通政策課 ☎087-833213131

自動運転で動く車のこくみ

タブレットで自動運転の動作をプログラムし、ロボットカーを動かそう!

き3900円
申 1月21日(月)~2月8日(金) 必着
実施要領の主な配布場所 / 県みどり保全課、各市町の担当課
県同課(申込先) ☎087-833213212

農業大学校 一般入学試験(後期)

時 2月21日(木) 9時~
所 同校琴平町校舎
対 高等学校を卒業した者(3月卒業見込み含む)
料 受験料 / 2200円(県証紙)
申 2月7日(木)~13日(水) 消印有効
願書配布場所 / 同校同校HPからダウンロード可
合格発表 / 2月27日(水)
県同校 ☎087-717511141

子どもの金銭教育講座

旅行プランを立てながら楽しく予算を考えます。
時 1月19日(土) 13時~15時
所 瓦町FLAG 8階市民活動センター会議室
対 20人程度(小学3年生~6年生) 先着順
料 無料
申 1月17日(木) 17時必着
氏名・電話番号・学年などをFAX又は電話で、県県くらし安全安心課 ☎087-183213172
FAX ☎087-180610244

思春期精神保健研修会

講演 / 思春期の子どもたちの性の健康
安心・安全な関係性を築くために
講師 / 野坂祐子准教授(大阪大学大学院)
時 1月22日(火) 14時~16時
所 県立文書館視聴覚ホール(高松市林町)
数 150人(先着順)
料 無料
申 1月11日(金) 研修会名、参加者の氏名・所属または市町・連絡先を電話またはFAXで左記へ
県精神保健福祉センター ☎087-80415666
FAX ☎087-183515474

健康セミナー

今から聞けないスキンケア

県立中央病院の認定看護師がスキンケアについてお話しします。
時 2月1日(金) 13時30分~14時30分
所 同病院1階講堂(高松市朝日町)
申 不要
県同看護部担当 / 高島 ☎097-18113333

あなたの声を県政に生かします!

..ボイス.. VOICE

知事に寄せられたご提言と回答のうち、代表的なものを要約してご紹介します。ほかのご提言も、県ホームページで見ることができます。

交通安全のための自動運転技術について

自動運転に関する国連フォーラムや国土交通省検討会、国産車メーカー各社、Googleなどと連携して交通安全を目的とした技術開発を行う。完成の暁には、いち早く高松市の事故防止に活用させてもらえるよう、あらかじめ莫大な資金援助をしておき、結果、県下の交通事故が未来永劫完全にゼロになるような案を実施してください。 匿名希望

自動車の完全自動運転が実現すれば、交通事故の防止や渋滞の緩和はもとより、過疎地域における高齢者の移動手段の確保や新たなビジネスの創出など、地域の課題解決や活性化に役立てるものと期待しています。

現在、国が中心となり自動運転の実証実験が行われていますが、2018年6月には、私が直接、国土交通省を訪問し、実証実験により得られた成果を地域に還元するとともに、引き続き、さまざまな地域で、地域の実情に応じた実証実験を実施し、自動運転の開発の推進や

安全性の確立に取り組むよう、要望を行っています。

また、先進技術を活用して交通事故防止を図るため、2016年度から全国に先駆けて、「高齢者ASV(先進安全自動車)購入補助制度」を創設し、自動ブレーキなど自動車の予防安全技術の普及促進に取り組んでいます。

今後も引き続き、自動運転技術の開発について注視していくとともに、先進技術を活用した交通事故防止に取り組んでまいります。

くらし安全安心課 ☎087-832-3230

県政へのご提言はこちらへ

- 手紙: 〒760-8570 広聴広報課「知事への手紙」係
- FAX: 087-862-3000
- H P: <http://www.pref.kagawa.lg.jp/content/chijipage/chijimail/>

知事へのメールや手紙には、氏名(必須)、住所(手紙の場合は必須)、電話番号(任意)、メールアドレス(メールの場合は必須)、提言文と知事からの回答文の公開可否(必須)をご記入ください。

2019年度(平成31年度)県政モニター募集

皆さんのご意見を県政に生かすため、年7回程度(任期1年)のアンケートにご協力ください。

① 15歳以上の県内に在住している方
② 議員、常勤の公務員でない方
③ 2018年度に県政モニターになっていない方
④ インターネットまたは郵送で回答可能な方

数 400人

受付期間/～3月5日(火)消印有効
住所・氏名(ふりがな)・性別・年齢・職業・電話番号を記入し、はがきまたはFAXで下記へ
※インターネットでの回答をご希望の方は、上記ホームページから申し込んでください。
※特に若年層(10～30代)の方のご応募をお待ちしています

香川県 県政モニター 検索
〒760-8570 広聴広報課「県政モニター」係 ☎087-832-3021 FAX087-862-3000

パブリック・コメント(意見公募)

県民の皆さんのご意見を県政に反映するため、計画や条例などへのご意見を募集します。 香川県 パブリック・コメント 検索

香川県太陽光発電施設の設置等に関するガイドライン(仮称)(案) 受付期間/12月中旬～1月中旬 環境政策課 ☎087-832-3215

みんなの便利帳

わぬき子どもの国
高松市香川町1000-1000 ☎087-832-1000
2月2日(土)、16日(土) ※各日とも10時30分～16時30分(途中休憩あり)
所 情報通信交流館(eとびあ・かがわ)
数 各日12人(多数抽選) ※無料 ※小学4年生以上(保護者も参加可) 申1月4日(金)～15日(火)HPからも申し込み可
問 同館 ☎087-832-10111 検索

Beantobar
「チヨリト」から見える世界」
カカオからチヨリトを作る体験と試食、カカオの生産国での国際協力のお話を聞きます。
講師/Chocolate & Iee 柏原里紗
/公益社団法人 セカンドハンド 林香子
時 2月11日(月)・祝 13時～15時 所 香南アグリウム 小学3年生～高校生
数 子ども30人(先着順) 申1月6日(日)9時～ ※アレルギ確認など、詳細はHP参照 料 500円/人 検索

瀬戸内海歴史民俗資料館
高松市水戸1-4-12 ☎087-831-4707
「れきみん講座」
穀物を選別する農具「唐箕」が、発明地とされる中国から、どのように香川県の各地に伝わってきたかを「唐箕」のかたちから解き明かします。
時 2月9日(土) 13時30分～15時 ※無料
数 40人(先着順) 申1月4日(金) 電話、はがき 〒761-8001 FAX 087-881-4784 香川県ホームページに

レクザムホール(香川県民ホール)
高松市玉藻町1-10 ☎087-831-5000
「シネマ歌舞伎「連獅子」」らくだ
まるで劇場の特等席で鑑賞しているかのような迫力。スクリーンで歌舞伎の感動をご堪能ください。(2本立て)
時 1月13日(日) ①10時開演 ②13時開演
1月14日(月)・祝 ①10時開演 ②17時開演
※開演は各公演の開始30分前 所 小ホール
料 全席自由 一般2100円/学生1500円
METライヴビューイング
「ラ・ボエーム」『タワーランドット』
NYメトロポリタン歌劇場でのオペラ公演を上映するシリーズ。世界のトップ歌手、最高のオーケストラ、刺激的な演出の数々を楽しめます。
時 「ラ・ボエーム」1月13日(日) 18時開演
「タワーランドット」1月14日(月)・祝 13時開演
※開演は各公演の開始30分前 所 小ホール 料 全席自由 一般3100円/学生2100円

東山魁夷せとうち美術館
高松市中央通4-13 ☎087-441-8100
第3期テーマ展
①語りかける風景/絵の主人公を探して
②冬のドーン/巡り来る季節の中で
時 1月27日(日)まで ※1～3
所 ①1階展示室 ②2階展示室 料 一般(大学生を含む) 300円、団体240円 ※65歳以上、または高校生以下の場合無料
※19時～17時 ※2入館は閉館の30分まで
※3休館日 2018年12月27日(木) 1月1日(火)・祝 月曜日・月曜日が祝日の場合は翌日
用ください。

県政テレビ

OHK岡山放送
サン讀かがわPLUS
毎週木曜日21時54分～22時
再放送 ケーブルテレビ
コミュニティチャンネル(自主放送)

ケーブルテレビ
知事定例記者会見
コミュニティチャンネル(自主放送)

国税庁ホームページ

※ケーブルテレビの放送日時は各局が発行する番組表をご覧ください。 ※番組編成の都合で、放送日時が変わることがあります。

確定申告に便利なID・パスワードを取得しよう!
マイナンバーカードやカードリーダーをお持ちでない方も、「ID・パスワード方式」の届出をすれば、e-Taxで確定申告ができるようになります。「ID・パスワード方式」は国税庁ホームページ「確定申告書作成コーナー」でのみ利用できます。ID・パスワードの取得を希望される方は、運転免許証などの本人確認書類をお持ちの上、お近くの税務署にお越しください。詳しくはホームページをご覧ください。 ※マイナンバーカードなどが普及するまでの暫定的な対応です。

犯人逮捕にご協力を
香川県警では未解決3事件の情報を求めています。○旧琴南町山中における女子高生被害の殺人死体遺棄事件(通報先 琴平署 ☎087-7175-0110) ○三豊署 ☎087-5172-10110 ○坂出市加茂町における女性社長被害の殺人事件(通報先 坂出署 ☎087-7146-0110) ○東かがわ市三本松における女性被害の殺人事件(通報先) 東かがわ署 ☎087-9125-10110 申 7月31日まで
問 県警察本部捜査第二課 ☎0120-1201016