

<第4章 数表>

第4章 数表

■ あなたご自身のことについて、おたずねします。

F1 あなたの性別をお聞かせください。(○は1つ)

【表の見方】 上段=回答数(人) 下段=比率(%)	全体	(1) 男性	(2) 女性	無回答
	全体	1,576 100.0	765 48.5	770 48.9

F2 あなたの年齢は、おいくつですか。(○は1つ)

【表の見方】 上段=回答数(人) 下段=比率(%)	全体	(1)	(2)	(3)	(4)	(5)	(6)	無回答
		20 5 2 9 歳	30 5 3 9 歳	40 5 4 9 歳	50 5 5 9 歳	60 5 6 9 歳	70 歳以上	
全体	1,576 100.0	79 5.0	139 8.8	199 12.6	263 16.7	405 25.7	449 28.5	42 2.7

F3 あなたの職業は何ですか。次の中から主なものを1つを選んでください。

【表の見方】 上段=回答数(人) 下段=比率(%)	全体	(1)	(2)	(3)	(4)	(5)	無回答
		農林漁業を営んでいる(家族従業者も含まれます)	商業、サービス業、自由業などを営んでいる(家族従業者も含まれます)	会社、商店、官公庁などに勤めている(パートも含まれます)	主婦・主夫(家庭の中で家事が主な役割の方)	無職(学生を含みます)	
全体	1,576 100.0	118 7.5	189 12.0	561 35.6	302 19.2	351 22.3	55 3.5

F4 あなたのお住まいの地域はどちらですか。

【表の見方】 上段=回答数(人) 下段=比率(%)	全体	(1)	(2)	(3)	(4)	(5)	無回答
		高松圏域	東讃圏域	小豆圏域	中讃圏域	西讃圏域	
全体	1,576 100.0	763 48.4	145 9.2	44 2.8	432 27.4	192 12.2	-

F5 あなたは、現在の所で何年お住まいですか。次の中から1つを選んでください。

【表の見方】 上段=回答数(人) 下段=比率(%)	全体	(1)	(2)	(3)	(4)	無回答
		3年未満	3年以上 5 10 年未満	10年以上 5 20 年未満	20年以上	
全体	1,576 100.0	104 6.6	164 10.4	223 14.1	1,034 65.6	51 3.2

■ ボランティア・NPO活動について、おたずねします。

問1 あなたは、ボランティアやNPO活動にどの程度関心がありますか。次の中から1つだけ選んでください。

		全体	(1) 非常に 関心がある	(2) ある 程度 関心がある	(3) あまり 関心がない	(4) 全く 関心がない	無 回 答
【表の見方】 上段=回答数(人) 下段=比率(%)							
全体		1,576 100.0	103 6.5	802 50.9	522 33.1	91 5.8	58 3.7
性別	男性	765 100.0	48 6.3	364 47.6	267 34.9	55 7.2	31 4.1
	女性	770 100.0	48 6.2	425 55.2	240 31.2	33 4.3	24 3.1
年齢別	20～29歳	79 100.0	2 2.5	46 58.2	29 36.7	2 2.5	-
	30～39歳	139 100.0	2 1.4	60 43.2	62 44.6	15 10.8	-
	40～49歳	199 100.0	13 6.5	75 37.7	89 44.7	20 10.1	2 1.0
	50～59歳	263 100.0	17 6.5	132 50.2	92 35.0	14 5.3	8 3.0
	60～69歳	405 100.0	21 5.2	233 57.5	124 30.6	15 3.7	12 3.0
	70歳以上	449 100.0	41 9.1	242 53.9	110 24.5	23 5.1	33 7.3
	職業別	農林漁業	118 100.0	15 12.7	64 54.2	29 24.6	4 3.4
商工業、サービス業、 自由業など		189 100.0	13 6.9	90 47.6	68 36.0	12 6.3	6 3.2
会社、商店、官公庁 などに勤務		561 100.0	29 5.2	278 49.6	217 38.7	29 5.2	8 1.4
主婦・主夫		302 100.0	17 5.6	162 60.3	86 28.5	10 3.3	7 2.3
無職		351 100.0	22 6.3	171 48.7	104 29.6	31 8.8	23 6.6
地域別	高松圏域	763 100.0	37 4.8	392 51.4	275 36.0	36 4.7	23 3.0
	東讃圏域	145 100.0	8 5.5	68 46.9	48 33.1	14 9.7	7 4.8
	小豆圏域	44 100.0	4 9.1	26 59.1	11 25.0	1 2.3	2 4.5
	中讃圏域	432 100.0	35 8.1	217 50.2	133 30.8	28 6.5	19 4.4
	西讃圏域	192 100.0	19 9.9	99 51.6	55 28.6	12 6.3	7 3.6
居住年数別	3年未満	104 100.0	6 5.8	47 45.2	43 41.3	6 5.8	2 1.9
	3年以上～10年未満	164 100.0	8 4.9	78 47.6	64 39.0	13 7.9	1 0.6
	10年以上～20年未満	223 100.0	12 5.4	107 48.0	84 37.7	14 6.3	6 2.7
	20年以上	1,034 100.0	69 6.7	554 53.6	313 30.3	53 5.1	45 4.4

■ ボランティア・NPO活動について、おたずねします。

問2 あなたは、これまでにボランティアやNPO活動をしたことがありますか。次の中から1つだけ選んでください。

			(1)	(2)	(3)	
		全体	現在している	過去にしたことがある	したことがない	無回答
【表の見方】 上段=回答数(人) 下段=比率(%)						
全体		1,576 100.0	225 14.3	523 33.2	776 49.2	52 3.3
性別	男性	765 100.0	113 14.8	250 32.7	374 48.9	28 3.7
	女性	770 100.0	104 13.5	262 34.0	384 49.9	20 2.6
年齢別	20～29歳	79 100.0	1 1.3	42 53.2	36 45.6	-
	30～39歳	139 100.0	10 7.2	54 38.8	75 54.0	-
	40～49歳	199 100.0	22 11.1	65 32.7	110 55.3	2 1.0
	50～59歳	263 100.0	41 15.6	98 37.3	117 44.5	7 2.7
	60～69歳	405 100.0	78 19.3	125 30.9	192 47.4	10 2.5
	70歳以上	449 100.0	65 14.5	126 28.1	228 50.8	30 6.7
	職業別	農林漁業	118 100.0	28 23.7	40 33.9	46 39.0
	商工業、サービス業、自由業など	189 100.0	32 16.9	52 27.5	101 53.4	4 2.1
	会社、商店、官公庁などに勤務	561 100.0	63 11.2	225 40.1	264 47.1	9 1.6
	主婦・主夫	302 100.0	46 15.2	92 30.5	157 52.0	7 2.3
	無職	351 100.0	48 13.7	98 27.9	184 52.4	21 6.0
地域別	高松圏域	763 100.0	104 13.6	255 33.4	382 50.1	22 2.9
	東讃圏域	145 100.0	21 14.5	40 27.6	79 54.5	5 3.4
	小豆圏域	44 100.0	16 36.4	13 29.5	15 34.1	-
	中讃圏域	432 100.0	56 13.0	149 34.5	208 48.1	19 4.4
	西讃圏域	192 100.0	28 14.6	66 34.4	92 47.9	6 3.1
居住年数別	3年未満	104 100.0	10 9.6	38 36.5	54 51.9	2 1.9
	3年以上～10年未満	164 100.0	11 6.7	56 34.1	95 57.9	2 1.2
	10年以上～20年未満	223 100.0	26 11.7	75 33.6	118 52.9	4 1.8
	20年以上	1,034 100.0	170 16.4	338 32.7	485 46.9	41 4.0

＜第4章 数表＞

■ ボランティア・NPO活動について、おたずねします。

【図2で「1」または「2」と答えた方にお聞きます】
付問1 あなたがこれまでにしたことのあるボランティアやNPO活動を次の中からあてはまるものすべてを選んでください。

【表の見方】 上段=回答数(人) 下段=比率(%)	全体	(1)	(2)	(3)	(4)	(5)	(6)	(7)	(8)	(9)	(10)	(11)	(12)	(13)	(14)	(15)	(16)	(17)	(18)	(19)	(20)	無回答
		高齢者・医療・福祉関係 支援活動、電話・点訳などの障害者支援活動など	社会教育関係(生涯学習など) まちづくり関係(地域おこし活動、自治会・町内会の活動など)	環境保全関係(道路のゴミ拾いなどの環境美化活動、花いっぱい運動などの緑の美化活動、緑の募金など)	学術・文化・芸術・スポーツ関係(PTA活動、美術指導など)	農山漁村の振興関係(農作業の援助など)	観光の振興関係(観光ボランティアなど)	災害・救済関係(災害時のボランティア活動、救援物資の提供、募金など)	地域安全関係(交通安全・防犯活動、更生支援活動、自主防災活動など)	人権推進・平和の推進関係(家庭内暴力や差別問題解決活動など)	国際交流・協力関係(通訳、留学生支援、海外支援活動など)	児童の健全育成関係(子ども会、子育てサロンや乳幼児の世話などの子育て支援、青少年非行防止活動など)	男女共同参画関係(女性の自立支援活動、DV防止活動など)	情報化社会の発展関係(パソコン技能やITへ情報通信技術の普及活動など)	科学技術の振興関係(科学技術の普及活動など)	職業能力の開発・雇用機会の拡充・支援関係(就職支援、障害者の雇用支援活動など)	消費者保護関係(消費者教育・学習、商品知識や消費者被害防止の普及活動など)	ボランティアやNPO活動支援関係(ボランティア・NPOに関する相談や活動紹介など)	その他			
	748 100.0	310 41.4	75 10.0	446 59.6	35 4.7	62 8.3	222 29.7	443 59.2	210 28.1	209 27.9	19 2.5	62 8.3	11 1.5	189 25.3	8 1.1	1 0.1	13 1.7	15 2.0	9 1.2	25 3.3	30 4.0	11 1.5
性別																						
男性	363 100.0	131 36.1	32 8.8	226 62.3	22 6.1	43 11.8	100 27.5	220 60.6	99 27.3	110 30.3	12 3.3	25 6.9	7 1.9	72 19.8	5 1.4	0.3	4 1.1	9 2.5	4 1.1	11 3.0	17 4.7	9 2.5
女性	386 100.0	177 45.8	40 10.9	207 53.7	13 3.6	17 4.6	116 31.7	211 57.7	105 28.7	93 25.4	7 1.9	33 9.0	4 1.1	110 30.1	2 0.5	-	7 1.9	4 1.1	5 1.4	14 3.8	13 3.6	2 0.5
年齢別																						
20～29歳	43 100.0	22 51.2	1 2.3	13 30.2	-	1 2.3	4 9.3	25 58.1	7 16.3	-	-	2 4.7	-	3 7.0	-	-	-	1 2.3	-	2 4.7	1 2.3	-
30～39歳	64 100.0	39 60.9	3 4.7	21 32.8	-	2 3.1	19 40.6	26 40.6	19 29.7	7 10.9	1 1.6	8 12.5	-	8 12.5	-	-	-	-	-	-	-	3 3.1
40～49歳	87 100.0	43 49.4	4 4.6	41 47.1	3 3.4	-	41 42.5	37 42.5	29 33.3	21 24.1	1 1.1	6 6.9	1 1.1	34 39.1	-	-	-	2 2.3	-	4 4.6	3 3.4	2 2.3
50～59歳	139 100.0	59 42.4	10 7.2	90 64.7	7 5.0	6 4.3	67 48.2	96 69.1	39 28.1	45 32.4	3 2.2	15 10.8	2 1.4	45 32.4	-	-	1 0.7	2 1.4	1 0.7	6 4.3	8 5.8	-
60～69歳	203 100.0	73 36.0	19 9.4	135 66.5	8 3.9	21 10.3	49 24.1	61 64.5	68 30.0	8 33.5	6 3.0	17 8.4	3 1.5	50 24.6	5 2.5	-	5 2.5	3 1.5	2 1.0	5 2.5	6 3.0	3 1.5
70歳以上	191 100.0	65 34.0	35 18.3	133 69.6	17 8.9	30 15.7	35 18.3	116 60.7	49 25.7	62 32.5	8 4.2	10 5.2	5 2.6	42 22.0	2 1.0	0.5	2 2.6	5 3.1	6 2.6	8 4.2	10 5.2	6 3.1
職業別																						
農林漁業	68 100.0	22 32.4	13 19.1	54 79.4	4 5.9	29 42.6	18 26.5	48 70.6	29 42.6	35 51.5	1 1.5	5 7.4	1 1.5	22 32.4	1 1.5	-	-	2 2.9	2 2.9	2 2.9	2 2.9	-
商工業、サービス業、自由業など	84 100.0	31 36.9	10 11.9	44 52.4	6 7.1	5 6.0	25 29.8	44 52.4	25 29.8	18 21.4	3 3.6	6 7.1	-	23 27.4	-	-	4 4.8	2 2.4	4 4.8	6 7.1	2 2.4	1 1.2
会社、商店、官公庁などに勤務	288 100.0	139 48.3	15 5.2	151 52.4	5 1.7	5 1.7	103 35.8	162 56.3	79 27.4	66 22.9	4 1.4	26 9.0	3 1.0	77 26.7	1 0.3	-	-	4 1.4	-	3 1.1	11 3.8	3 1.0
主婦・主夫	138 100.0	57 41.3	19 13.8	86 62.3	8 5.8	10 7.2	39 28.3	86 62.3	38 27.5	45 32.6	2 1.4	12 8.7	4 2.9	40 29.0	2 1.4	-	3 2.2	2 1.4	2 1.4	2 1.4	6 4.3	2 1.4
無職	146 100.0	52 35.6	15 10.3	97 66.4	12 8.2	11 7.5	29 19.9	97 66.4	32 21.9	39 26.7	9 6.2	9 6.2	3 2.1	20 13.7	3 2.1	0.7	4 2.7	3 2.1	1 0.7	6 4.1	8 5.5	5 3.4
地域別																						
高松圏域	359 100.0	136 37.9	30 8.4	195 54.3	15 4.2	30 8.4	104 29.0	215 59.9	94 26.2	102 28.4	7 1.9	34 9.5	6 1.7	90 25.1	4 1.1	0.3	8 2.2	8 2.2	5 1.4	11 3.1	14 3.9	7 1.9
東讃圏域	61 100.0	25 41.0	4 6.6	38 62.3	3 4.9	6 9.8	18 29.5	33 54.1	18 29.5	12 19.7	1 1.6	4 6.6	-	11 18.0	-	-	-	-	-	1 1.6	1 1.6	-
小豆圏域	29 100.0	14 48.3	2 6.9	22 75.9	2 6.9	3 10.3	11 37.9	18 62.1	11 37.9	6 20.7	2 6.9	3 10.3	-	8 27.6	-	-	1 3.4	-	2 6.9	1 3.4	1 3.4	-
中讃圏域	205 100.0	87 42.4	27 13.2	133 64.9	11 5.4	18 8.8	63 30.7	123 60.0	58 28.3	62 30.2	8 3.9	14 6.8	4 2.0	50 24.4	2 1.0	-	4 2.0	5 2.4	2 1.0	8 3.9	11 5.4	3 1.5
西讃圏域	94 100.0	48 51.1	12 12.8	58 61.7	4 4.3	5 5.3	26 27.7	54 57.4	29 30.9	27 28.7	1 1.1	7 7.4	1 1.1	30 31.9	2 2.1	-	-	2 2.1	-	4 4.3	3 3.2	1 1.1
居住年数別																						
3年未満	48 100.0	23 47.9	2 4.2	14 29.2	2 4.2	1 2.1	11 22.9	24 50.0	11 22.9	4 8.3	1 2.1	3 6.3	-	5 10.4	-	-	-	-	-	-	2 4.2	-
3年以上～10年未満	67 100.0	34 50.7	-	27 40.3	1 1.5	-	21 31.3	39 58.2	22 32.8	16 23.9	1 1.5	8 11.9	2 3.0	21 31.3	-	-	-	2 3.0	-	2 3.0	4 6.0	-
10年以上～20年未満	101 100.0	41 40.6	10 9.9	52 51.5	4 4.0	5 5.0	35 34.7	56 55.4	29 28.7	21 20.8	-	11 10.9	-	26 25.7	2 2.0	-	1 1.0	-	-	3 3.0	4 4.0	2 2.0
20年以上	508 100.0	203 40.0	60 11.8	340 66.9	28 5.5	53 10.4	148 29.1	311 61.2	141 27.8	162 31.9	17 3.3	35 6.9	9 1.8	130 25.6	5 1.0	1 0.2	10 2.0	11 2.2	9 1.8	19 3.7	19 3.7	9 1.8

■ ボランティア・NPO活動について、おたずねします。

【図2で「3」と答えた方にお聞きます】

付問2 あなたがボランティアやNPO活動をしたことがない理由を、次の中から1つだけ選んでください。

		(1)	(2)	(3)	(4)	(5)	(6)	(7)	(8)	無回答	
		時間的な余裕がないから	きつかけや機会がないから	活動に必要な情報が得られないから	体力的に自信がないから	一緒に活動する仲間がないから	関心がないから	その他	特にな		
		きつかけや機会がないから	時間的な余裕がないから	活動に必要な情報が得られないから	体力的に自信がないから	一緒に活動する仲間がないから	関心がないから	その他	特にな		
【表の見方】 上段=回答数(人) 下段=比率(%)											
全体		776 100.0	193 24.9	189 24.4	32 4.1	147 18.9	24 3.1	93 12.0	26 3.4	37 4.8	35 4.5
性別	男性	374 100.0	100 26.7	88 23.5	18 4.8	55 14.7	11 2.9	63 16.8	13 3.5	16 4.3	10 2.7
	女性	384 100.0	90 23.4	97 25.3	12 3.1	91 23.7	11 2.9	28 7.3	12 3.1	20 5.2	23 6.0
年齢別	20～29歳	36 100.0	4 11.1	28 77.6	-	-	-	4 11.1	-	-	-
	30～39歳	75 100.0	24 32.0	29 38.7	1 1.3	2 2.7	1 1.3	14 18.7	2 2.7	2 2.7	2
	40～49歳	110 100.0	31 28.2	29 26.4	3 2.7	8 7.3	4 3.6	22 20.0	3 2.7	7 6.4	3 2.7
	50～59歳	117 100.0	38 32.5	38 32.5	4 3.4	6 5.1	2 1.7	13 11.1	4 3.4	8 6.8	4 3.4
	60～69歳	192 100.0	64 33.3	33 17.2	11 5.7	41 21.4	8 4.2	21 10.9	4 2.1	6 3.1	4 2.1
	70歳以上	228 100.0	29 12.7	27 11.8	11 4.8	88 38.6	7 3.1	18 7.9	15 6.6	13 5.7	20 8.8
	職業別	農林漁業	46 100.0	16 34.8	6 13.0	2 4.3	9 19.6	4 8.7	4 8.7	1 2.2	1 2.2
	商工業、サービス業、自由業など	101 100.0	29 28.7	31 30.7	3 3.0	8 7.9	1 1.0	15 14.9	3 3.0	4 4.0	7 6.9
	会社、商店、官公庁などに勤務	264 100.0	97 36.7	87 33.0	9 3.4	10 3.8	7 2.7	36 13.6	3 1.1	10 3.8	5 1.9
	主婦・主夫	157 100.0	28 17.8	28 17.8	3 1.9	61 38.9	4 2.5	10 6.4	5 3.2	7 4.5	11 7.0
	無職	184 100.0	20 10.9	29 15.8	13 7.1	58 31.5	6 3.3	24 13.0	13 7.1	14 7.6	7 3.8
地域別	高松圏域	382 100.0	99 25.9	94 24.6	12 3.1	68 17.8	16 4.2	50 13.1	10 2.6	16 4.2	17 4.5
	東讃圏域	79 100.0	15 19.0	18 22.8	6 7.6	16 20.3	2 2.5	11 13.9	5 6.3	5 6.3	1 1.3
	小豆圏域	15 100.0	3 20.0	1 6.7	1 6.7	5 33.3	1 6.7	2 13.3	-	-	2 13.3
	中讃圏域	208 100.0	53 25.5	55 26.4	9 4.3	37 17.8	2 1.0	21 10.1	9 4.3	10 4.8	12 5.8
	西讃圏域	92 100.0	23 25.0	21 22.8	4 4.3	21 22.8	3 3.3	9 9.8	2 2.2	6 6.5	3 3.3
居住年数別	3年未満	54 100.0	15 27.8	21 38.9	-	4 7.4	3 5.6	5 9.3	2 3.7	2 3.7	2 3.7
	3年以上～10年未満	95 100.0	28 29.5	28 29.5	4 4.2	16 16.8	1 1.1	14 14.7	2 2.1	2 2.1	-
	10年以上～20年未満	118 100.0	25 21.2	42 35.6	3 2.5	16 13.6	4 3.4	16 13.6	3 2.5	5 4.2	4 3.4
	20年以上	485 100.0	121 24.9	90 18.6	23 4.7	111 22.9	14 2.9	56 11.5	19 3.9	26 5.4	25 5.2

■ ボランティア・NPO活動について、おたずねします。

【図2で「2」または「3」と答えた方にお聞きます】

付問3 あなたは、今後ボランティアやNPO活動をしたいと思いますか。次の中から1つだけ選んでください。

	全体	(1)	(2)	(3)	無回答	
		ぜひしたい	機会があればしたい	したいとは思わない		
全体	1,299 100.0	28 2.2	527 40.6	428 32.9	316 24.3	
性別	男性	624 100.0	18 2.9	239 38.3	223 35.7	144 23.1
	女性	646 100.0	10 1.5	278 43.0	195 30.2	163 25.2
年齢別	20～29歳	78 100.0	1 1.3	55 70.5	13 16.7	9 11.5
	30～39歳	129 100.0	4 3.1	69 53.5	43 33.3	13 10.1
	40～49歳	175 100.0	3 1.7	81 46.3	66 37.7	25 14.3
	50～59歳	215 100.0	7 3.3	108 50.2	62 28.8	38 17.7
	60～69歳	317 100.0	7 2.2	125 39.4	91 28.7	94 29.7
	70歳以上	354 100.0	6 1.7	76 21.5	144 40.7	128 36.2
	農林漁業	86 100.0	3 3.5	27 31.4	29 33.7	27 31.4
	商工業、サービス業、自由業など	153 100.0	3 2.0	65 42.5	54 35.3	31 20.3
職業別	会社、商店、官公庁などに勤務	489 100.0	13 2.7	253 51.7	135 27.6	88 18.0
	主婦・主夫	249 100.0	4 1.6	87 34.9	83 33.3	75 30.1
	無職	282 100.0	5 1.8	81 28.7	115 40.8	81 28.7
圏域別	高松圏域	637 100.0	16 2.5	257 40.3	208 32.7	156 24.5
	東讃圏域	119 100.0	1 0.8	48 40.3	38 31.9	32 26.9
	小豆圏域	28 100.0	1 3.6	11 39.3	8 28.6	8 28.6
	中讃圏域	357 100.0	7 2.0	146 40.9	119 33.3	85 23.8
	西讃圏域	158 100.0	3 1.9	65 41.1	55 34.8	35 22.2
居住年数別	3年未満	92 100.0	3 3.3	49 53.3	25 27.2	15 16.3
	3年以上～10年未満	151 100.0	4 2.6	71 47.0	51 33.8	25 16.6
	10年以上～20年未満	193 100.0	6 3.1	94 48.7	59 30.6	34 17.6
	20年以上	823 100.0	15 1.8	296 36.2	278 33.8	232 28.2

＜第4章 数表＞

■ ボランティア・NPO活動について、おたずねします。

【問2で「2」または「3」と答えた方にお聞きます】

付問3-1 「ぜひしたい」と答えた方は、今後してみたいボランティアやNPO活動を問2付問1の1～20までの活動分野から2つまで選んで、番号を記入してください。

【表の見方】 上段=回答数(人) 下段=比率(%)	全体	(1)	(2)	(3)	(4)	(5)	(6)	(7)	(8)	(9)	(10)	(11)	(12)	(13)	(14)	(15)	(16)	(17)	(18)	(19)	(20)	無回答
		高齢者支援活動、手話、点訳などの障害者支援活動など	社会教育関係(生涯学習など)	まちづくり関係(地域おこし活動、自治会・町内会の活動など)	観光の振興関係(観光ボランティアなど)	農山漁村の振興関係(農作業の援助など)	学術・文化・芸術・スポーツ関係(PTA活動、美術指導など)	環境保全関係(道路のゴミ拾いなどの環境美化活動、花いっぱい運動などの緑の基金など)	災害救援関係(災害時のボランティア活動、救援物資の提供、募金など)	主防災活動など	地域安全関係(交通安全・防犯活動、更生支援活動、自活動など)	人権推進・平和の推進関係(家庭内暴力や差別問題解消活動など)	国際交流・協力関係(通訳、留学生支援、海外支援活動、募金など)	男女共同参画関係(女性の自立支援活動、DV防止活動など)	子どもの健全育成関係(子ども会、子育てサロンや乳幼児の世話などの子育て支援、青少年非行防止活動など)	情報化社会の発展関係(パソコン技能やITへ情報通信技術の普及活動など)	科学技術の振興関係(科学技術の普及活動など)	経済活動の活性化関係(起業の支援、商店街の活性化活動など)	職業能力の開発、雇用機会の拡充・支援関係(就職支援、障害者の雇用支援活動など)	消費者保護関係(消費者教育・学習、商品知識や消費者被害防止の普及活動など)	ボランティアやNPO活動支援関係(ボランティア・NPOに関する相談や活動紹介など)	
	28	7	2	9	3	5	3	8	4	4	-	1	-	1	1	-	-	1	-	-	1	1
	100.0	25.0	7.1	32.1	10.7	17.9	10.7	28.6	14.3	14.3	-	3.6	-	3.6	3.6	-	-	3.6	-	-	3.6	3.6
性別	男性	18	3	1	8	1	4	3	4	3	4	-	-	-	1	-	-	1	-	-	-	-
	100.0	16.7	5.6	44.4	5.6	22.2	16.7	22.2	16.7	22.2	-	-	-	-	5.6	-	-	5.6	-	-	-	-
女性	10	4	-	-	2	1	-	4	1	-	-	1	-	-	-	-	-	-	-	-	-	1
	100.0	40.0	10.0	10.0	20.0	10.0	-	40.0	10.0	-	-	10.0	-	-	-	-	-	-	-	-	-	10.0
年齢別	20～29歳	1	-	-	1	-	-	-	-	1	-	-	-	-	-	-	-	-	-	-	-	-
	100.0	-	-	100.0	-	-	-	-	-	100.0	-	-	-	-	-	-	-	-	-	-	-	-
	30～39歳	4	1	-	2	-	1	2	2	-	-	-	-	-	-	-	-	-	-	-	-	-
	100.0	25.0	-	50.0	-	25.0	50.0	50.0	-	-	-	-	-	-	-	-	-	-	-	-	-	-
	40～49歳	3	1	2	-	-	-	2	-	-	-	-	-	-	-	-	-	-	-	-	-	-
	100.0	33.3	66.7	-	-	-	-	66.7	-	-	-	-	-	-	-	-	-	-	-	-	-	-
	50～59歳	7	4	2	2	2	2	-	1	-	-	-	-	-	1	-	-	-	-	-	-	1
	100.0	57.1	28.6	28.6	28.6	28.6	-	14.3	-	-	-	-	-	14.3	-	-	-	-	-	-	-	14.3
60～69歳	7	2	1	-	1	1	1	1	2	2	-	-	-	-	-	-	-	1	-	-	-	1
100.0	28.6	14.3	-	14.3	14.3	14.3	14.3	14.3	28.6	28.6	-	-	-	-	-	-	-	14.3	-	-	-	14.3
70歳以上	6	1	2	-	1	-	-	2	2	1	-	1	-	-	1	-	-	-	-	-	-	-
100.0	16.7	33.3	-	16.7	-	-	-	33.3	33.3	16.7	-	16.7	-	-	16.7	-	-	-	-	-	-	-
職業別	農林漁業	3	-	2	1	2	-	1	-	-	-	-	-	-	-	-	-	-	-	-	-	-
	100.0	-	66.7	33.3	66.7	-	-	33.3	-	-	-	-	-	-	-	-	-	-	-	-	-	-
	商工業、サービス業、自由業など	3	-	-	-	1	1	-	1	1	-	-	-	-	1	-	-	1	-	-	-	-
	100.0	-	-	-	33.3	33.3	-	33.3	33.3	-	-	-	-	-	33.3	-	-	33.3	-	-	-	-
	会社、商店、官公庁などに勤務	13	6	6	1	2	2	6	-	-	-	-	-	1	-	-	-	-	-	-	-	-
100.0	46.2	7.7	46.2	7.7	15.4	15.4	46.2	-	-	-	-	-	7.7	-	-	-	-	-	-	-	-	
主婦・主夫	4	-	1	-	-	-	1	1	-	-	-	1	-	-	-	-	-	-	-	-	1	
100.0	-	25.0	-	-	-	-	25.0	25.0	-	-	-	25.0	-	-	-	-	-	-	-	-	25.0	
無職	5	1	1	1	1	-	-	2	3	-	-	-	-	-	-	-	-	-	-	-	-	
100.0	20.0	10.0	10.0	10.0	10.0	-	-	40.0	60.0	-	-	-	-	-	-	-	-	-	-	-	-	
圏域別	高松圏域	16	3	1	4	3	4	2	4	3	3	-	-	-	1	1	-	-	-	-	-	1
	100.0	18.8	6.3	25.0	18.8	25.0	12.5	25.0	18.8	18.8	-	-	-	6.3	6.3	-	-	-	-	-	-	6.3
	東讃圏域	1	-	1	-	1	-	-	-	-	-	-	-	-	-	-	-	-	-	-	-	-
	100.0	-	100.0	-	100.0	-	-	-	-	-	-	-	-	-	-	-	-	-	-	-	-	-
	小豆圏域	1	-	1	-	-	1	-	-	-	-	-	-	-	-	-	-	-	-	-	-	-
100.0	-	100.0	-	-	100.0	-	-	-	-	-	-	-	-	-	-	-	-	-	-	-	-	
中讃圏域	7	3	1	2	-	-	-	1	-	1	-	1	-	-	-	-	-	1	-	-	-	
100.0	42.9	14.3	28.6	-	-	-	-	14.3	-	14.3	-	14.3	-	-	-	-	-	14.3	-	-	-	
西讃圏域	3	1	1	-	-	-	-	3	1	-	-	-	-	-	-	-	-	-	-	-	-	
100.0	33.3	33.3	-	-	-	-	-	100.0	33.3	-	-	-	-	-	-	-	-	-	-	-	-	
居住年数別	3年未満	3	1	3	-	1	1	-	-	-	-	-	-	-	-	-	-	-	-	-	-	-
	100.0	33.3	100.0	-	33.3	33.3	-	-	-	-	-	-	-	-	-	-	-	-	-	-	-	-
	3年以上～10年未満	4	-	1	1	-	-	2	-	1	-	-	-	-	-	-	-	-	-	-	-	1
	100.0	-	25.0	25.0	-	-	-	50.0	-	25.0	-	-	-	-	-	-	-	-	-	-	-	25.0
10年以上～20年未満	6	1	1	1	-	-	2	3	2	-	-	-	-	-	-	-	-	-	-	-	-	
100.0	16.7	16.7	16.7	-	-	-	33.3	50.0	33.3	-	-	-	-	-	-	-	-	-	-	-	-	
20年以上	15	5	1	4	2	4	-	3	2	3	-	1	-	1	1	-	-	1	-	-	-	
100.0	33.3	6.7	26.7	13.3	26.7	-	20.0	13.3	20.0	-	6.7	-	6.7	6.7	-	-	6.7	-	-	-	-	

＜第4章 数表＞

■ ボランティア・NPO活動について、おたずねします。

【問2で「2」または「3」と答えた方にお聞きます】

付問3-2 「2 機会があればしたい」と答えた方は、今後してみたいボランティアやNPO活動を問2付問1の1～20までの活動分野から2つまで選んで、番号を記入してください。

【表の見方】 上段=回答数(人) 下段=比率(%)	全体	(1)	(2)	(3)	(4)	(5)	(6)	(7)	(8)	(9)	(10)	(11)	(12)	(13)	(14)	(15)	(16)	(17)	(18)	(19)	(20)	無回答	
		高齢者支援活動、手話、点訳などの障害者支援活動など	社会教育関係(生涯学習など)	まちづくり関係(地域おこし活動、自治会・町内会の活動など)	観光の振興関係(観光ボランティアなど)	農山漁村の振興関係(農作業の援助など)	学術・文化・芸術・スポーツ関係(PTA活動、美術館・図書館等でのボランティア活動、スポーツ教室の指導など)	環境保全関係(道路のゴミ拾いなどの環境美化活動、花いっぱい運動などの緑の基金など)	災害救援関係(災害時のボランティア活動、救援物資の提供、募金など)	地域安全関係(交通安全・防犯活動、更生支援活動、自主防災活動など)	活動など)	人権推進・平和の推進関係(家庭内暴力や差別問題解決活動など)	国際交流・協力関係(通訳、留学生支援、海外支援活動、募金など)	男女共同参画関係(女性の自立支援活動、DV防止活動など)	子どもの健全育成関係(子ども会、子育てサロンや乳幼児の世話などの子育て支援、青少年非行防止活動など)	情報化社会の発展関係(パソコン技能やITへ情報通信技術の普及活動など)	科学技術の振興関係(科学技術の普及活動など)	経済活動の活性化関係(起業の支援、商店街の活性化活動など)	就業能力の開発・雇用機会の拡充・支援関係(就職支援、障害者の雇用支援活動など)	被害者保護関係(消費者教育・学習、商品知識や消費者被害防止の普及活動など)	PONに関する相談や活動紹介など)		その他
	527	100	45	130	58	40	61	149	92	40	9	24	13	65	11	6	8	12	7	1	61		
	100.0	19.0	8.5	24.7	11.0	7.6	11.6	28.3	17.5	7.6	1.7	4.6	2.5	12.3	2.1	1.1	1.5	1.5	2.3	1.3	0.2	11.6	
性別	239	31	13	70	32	28	27	68	58	26	3	10	1	15	9	6	6	3	1	-	25		
	100.0	13.0	5.4	29.3	13.4	11.7	11.3	28.5	24.3	10.9	1.3	4.2	0.4	6.3	3.8	2.5	2.5	0.8	1.3	0.4	-	10.5	
女性	278	68	31	58	26	12	34	79	33	14	6	14	12	49	2	-	2	5	8	6	1	32	
	100.0	24.5	11.2	20.9	9.4	4.3	12.2	28.4	11.9	5.0	2.2	5.0	4.3	17.6	0.7	-	0.7	1.8	2.9	2.2	0.4	11.5	
年齢別	55	13	1	12	8	3	11	12	12	1	2	3	3	9	3	1	2	-	1	-	1	3	
	100.0	23.6	1.8	21.8	14.5	5.5	20.0	21.8	21.8	1.8	3.6	5.5	5.5	16.4	5.5	1.8	3.6	-	1.8	-	1.8	5.5	
	69	20	2	16	7	8	8	12	17	3	-	4	2	15	1	1	2	3	2	2	-	4	
	100.0	29.0	2.9	23.2	10.1	11.6	11.6	17.4	24.6	4.3	-	5.8	2.9	21.7	1.4	1.4	2.9	4.3	2.9	2.9	-	5.8	
	81	20	5	12	16	4	14	16	22	3	3	7	3	12	1	-	3	-	2	1	-	2	
	100.0	24.7	6.2	14.8	19.8	4.9	17.3	19.8	27.2	3.7	3.7	8.6	3.7	14.8	1.2	-	3.7	-	2.5	1.2	-	2.5	
	108	26	12	27	10	8	14	34	17	10	-	6	2	12	5	4	-	1	1	1	-	8	
	100.0	24.1	11.1	25.0	9.3	7.4	13.0	31.5	15.7	9.3	-	5.6	1.9	11.1	4.6	3.7	-	0.9	0.9	0.9	-	7.4	
	125	17	15	36	9	8	7	4	15	16	3	3	3	10	-	-	-	1	3	2	3	-	23
	100.0	13.6	12.0	28.8	7.2	6.4	5.6	32.8	12.0	12.8	2.4	2.4	2.4	8.0	-	-	-	0.8	2.4	1.6	2.4	-	18.4
76	1	9	24	8	9	6	32	8	7	1	1	-	5	1	-	-	-	3	-	-	-	17	
100.0	1.3	11.8	31.6	10.5	11.8	7.9	42.1	10.5	9.2	1.3	1.3	-	6.6	1.3	-	-	-	3.9	-	-	-	22.4	
職業別	27	3	1	11	2	8	1	11	3	1	-	-	-	-	-	-	-	-	-	-	-	5	
	100.0	11.1	3.7	40.7	7.4	29.6	3.7	40.7	11.1	3.7	-	-	-	-	-	-	-	-	-	-	-	18.5	
	65	10	8	19	12	4	5	14	12	8	2	5	-	8	1	-	1	1	1	2	-	7	
	100.0	15.4	12.3	29.2	18.5	6.2	7.7	21.5	18.5	12.3	3.1	7.7	-	12.3	1.5	-	1.5	1.5	1.5	3.1	-	10.8	
	253	62	20	45	29	18	37	72	55	21	5	13	9	35	7	5	5	5	3	1	1	13	
100.0	24.5	7.9	17.8	11.5	7.1	14.6	28.5	21.7	8.3	2.0	5.1	3.6	13.8	2.8	2.0	2.0	2.0	2.0	1.2	0.4	5.1		
87	17	9	20	6	1	6	27	9	3	1	2	4	16	1	-	-	1	3	2	-	18		
100.0	19.5	10.3	23.0	6.9	1.1	6.9	31.0	10.3	3.4	1.1	2.3	4.6	18.4	1.1	-	-	1.1	3.4	2.3	-	20.7		
81	5	6	31	9	9	11	23	12	7	1	4	-	4	2	1	2	2	1	-	-	-	14	
100.0	6.2	7.4	38.3	11.1	11.1	13.6	28.4	14.8	8.6	1.2	4.9	-	4.9	2.5	1.2	2.5	-	1.2	-	-	17.3		
地域別	257	55	19	55	25	19	36	68	47	16	5	13	10	38	7	4	6	5	8	6	-	22	
	100.0	21.4	7.4	21.4	9.7	7.4	14.0	26.5	18.3	6.2	1.9	5.1	3.9	14.8	2.7	1.6	2.3	1.9	3.1	2.3	-	8.6	
	48	13	4	14	10	5	2	17	8	6	-	4	1	2	-	-	-	-	1	-	-	3	
	100.0	27.1	8.3	29.2	20.8	10.4	4.2	35.4	16.7	12.5	-	8.3	2.1	4.2	-	-	-	-	2.1	-	-	6.3	
	11	1	1	4	1	1	1	4	1	2	-	1	-	2	-	-	-	-	-	-	1	1	
100.0	9.1	-	9.1	36.4	9.1	9.1	36.4	9.1	18.2	-	9.1	-	18.2	-	-	-	-	-	-	9.1	9.1		
146	18	16	39	14	9	15	40	26	9	3	5	1	16	4	2	2	2	2	2	1	25		
100.0	12.3	11.0	26.7	9.6	6.2	10.3	27.4	17.8	6.2	2.1	3.4	0.7	11.0	2.7	1.4	1.4	1.4	1.4	-	0.7	17.1		
65	13	6	21	5	6	7	20	10	7	1	1	1	7	-	-	-	-	1	1	-	10		
100.0	20.0	9.2	32.3	7.7	9.2	10.8	30.8	15.4	10.8	1.5	1.5	1.5	10.8	-	-	-	-	1.5	1.5	-	15.4		
居住年数別	49	12	2	9	9	3	7	12	14	2	1	2	3	5	1	2	1	1	1	-	-	3	
	100.0	24.5	4.1	18.4	18.4	6.1	14.3	24.5	28.6	4.1	2.0	4.1	6.1	10.2	2.0	4.1	2.0	2.0	2.0	-	-	6.1	
	71	13	2	12	9	6	10	12	10	5	-	5	4	17	2	1	2	2	3	4	-	9	
	100.0	18.3	2.8	16.9	12.7	8.5	14.1	16.9	14.1	7.0	-	7.0	5.6	23.9	2.8	1.4	2.8	2.8	4.2	5.6	-	12.7	
94	26	13	16	11	6	10	26	19	5	3	4	2	13	3	1	2	2	-	-	-	5		
100.0	27.7	13.8	17.0	11.7	6.4	10.6	27.7	20.2	5.3	3.2	4.3	2.1	13.8	3.2	1.1	2.1	2.1	-	-	-	5.3		
298	46	27	90	29	25	33	97	48	28	5	13	4	28	5	2	3	2	6	3	1	38		
100.0	15.4	9.1	30.2	9.7	8.4	11.1	32.6	16.1	9.4	1.7	4.4	1.3	9.4	1.7	0.7	1.0	0.7	2.0	1.0	0.3	12.8		

■ 防災意識・防災対策について、おたずねします。

問3 あなたは、もし南海トラフ地震のような大地震が起こった場合、どのようなことが心配ですか。次の中から3つまで選んでください。

【表の見方】 上段=回答数(人) 下段=比率(%)	全体	(1)	(2)	(3)	(4)	(5)	(6)	(7)	(8)	(9)	(10)	(11)	(12)	(13)	(14)	(15)	無回答	
		建物の倒壊	火災の発生	電気、水道、ガスの供給停止	食料や飲料水の確保	津波や浸水、堤防の決壊	タンクスなど家具類の転倒	迅速な医療の提供	土砂崩れ、崖崩れ、地割れ	電話などの通信機能の不通	道路の混雑や不通	治安の混乱	日用品の確保	電車、バスなどの公共交通機関の混雑や不通	心配だと思わない	その他		
全体	1,576 100.0	1,062 67.4	436 27.7	791 50.2	731 46.4	314 19.9	101 6.4	238 15.1	250 15.9	214 13.6	98 6.2	109 6.9	158 10.0	19 1.2	13 0.8	47 3.0	16 1.0	
性別	男性	765 100.0	534 69.8	224 29.3	384 50.2	344 45.0	147 19.2	50 6.5	112 14.6	141 18.4	83 10.8	51 6.7	59 7.7	3 0.4	7 0.9	15 2.0	7 0.9	
	女性	770 100.0	500 64.9	197 25.6	389 50.5	369 47.9	162 21.0	50 6.5	121 15.7	103 13.4	126 16.4	44 5.7	47 6.1	85 11.0	14 1.8	6 0.8	31 4.0	7 0.9
年齢別	20～29歳	79 100.0	53 67.1	12 15.2	23 29.1	45 57.0	20 25.3	1 1.3	16 20.3	7 8.9	25 31.6	3 3.8	9 11.4	11 13.9	2 2.5	1 1.3	4 5.1	-
	30～39歳	139 100.0	95 68.3	32 23.0	60 43.2	72 51.8	37 26.6	9 6.5	19 13.7	17 12.2	16 11.5	6 4.3	17 12.2	20 14.4	2 1.4	-	7 5.0	-
	40～49歳	199 100.0	119 59.8	48 24.1	93 46.7	115 57.8	45 22.6	12 6.0	38 19.1	22 11.1	33 16.6	7 3.5	15 7.5	20 10.1	-	2 1.0	14 7.0	1 0.5
	50～59歳	263 100.0	177 67.3	63 24.0	147 55.9	136 51.7	42 16.0	15 5.7	30 11.4	43 16.3	22 8.4	15 5.7	24 9.1	37 14.1	2 0.8	2 0.8	10 3.8	2 0.8
	60～69歳	405 100.0	289 71.4	119 29.4	206 50.9	165 40.7	91 22.5	26 6.4	59 14.6	83 20.5	46 11.4	33 8.1	26 6.4	30 7.4	6 1.5	2 0.5	3 0.7	4 1.0
	70歳以上	449 100.0	299 66.6	147 32.7	243 54.1	177 39.4	76 16.9	37 8.2	70 15.6	72 16.0	68 15.1	31 6.9	16 3.6	35 7.8	5 1.1	6 1.3	8 1.8	7 1.6
	職業別	農林漁業	118 100.0	79 66.9	28 23.7	57 48.3	38 32.2	25 21.2	8 6.8	14 11.9	34 28.8	17 14.4	8 6.8	8 6.8	6 5.1	-	2 1.7	3 2.5
商工業、サービス業、自由業など		189 100.0	132 69.8	68 36.0	94 49.7	87 46.0	26 13.8	9 4.8	26 13.8	30 15.9	29 15.3	10 5.3	14 7.4	20 10.6	-	-	4 2.1	2 1.1
会社、商店、官公庁などに勤務		561 100.0	371 66.1	139 24.8	264 47.1	308 54.9	127 22.6	30 5.3	82 14.6	83 14.8	76 13.5	35 6.2	47 8.4	66 11.8	6 1.1	2 0.4	20 3.6	1 0.2
主婦・主夫		302 100.0	191 63.2	77 25.5	177 58.6	124 41.1	55 18.2	21 7.0	44 14.6	46 15.2	47 15.6	20 6.6	17 5.6	35 11.6	5 1.7	4 1.3	12 4.0	3 1.0
無職	351 100.0	250 71.2	104 29.6	175 49.9	150 42.7	73 20.8	31 8.8	63 17.9	49 14.0	37 10.5	21 6.0	18 5.1	26 7.4	6 1.7	5 1.4	7 2.0	3 0.9	
圏域別	高松圏域	763 100.0	500 65.5	218 28.6	399 52.3	344 45.1	140 18.3	54 7.1	116 15.2	125 16.4	108 14.2	49 6.4	54 7.1	84 11.0	8 1.0	8 1.0	19 2.5	7 0.9
	東讃圏域	145 100.0	105 72.4	35 24.1	64 44.1	61 42.1	37 25.5	7 4.8	19 13.1	35 24.1	22 15.2	10 6.9	6 4.1	17 11.7	1 0.7	1 0.7	2 1.4	1 0.7
	小豆圏域	44 100.0	32 72.7	11 25.0	22 50.0	22 50.0	12 27.3	-	8 18.2	7 15.9	5 11.4	1 2.3	-	2 4.5	-	-	3 6.8	1 2.3
	中讃圏域	432 100.0	279 64.6	118 27.3	226 52.3	209 48.4	81 18.8	28 6.5	68 15.7	57 13.2	58 13.4	30 6.9	31 7.2	37 8.6	8 1.9	4 0.9	17 3.9	6 1.4
	西讃圏域	192 100.0	146 76.0	54 28.1	80 41.7	95 49.5	44 22.9	12 6.3	27 14.1	26 13.5	21 10.9	8 4.2	18 9.4	18 9.4	2 1.0	-	6 3.1	1 0.5
居住年数別	3年未満	104 100.0	58 55.8	16 15.4	47 45.2	57 54.8	23 22.1	4 3.8	20 19.2	12 11.5	15 14.4	7 6.7	14 13.5	13 12.5	2 1.9	3 2.9	5 4.8	2 1.9
	3年以上～10年未満	164 100.0	97 59.1	45 27.4	77 47.0	85 51.8	35 21.3	10 6.1	33 20.1	14 8.5	30 18.3	10 6.1	16 9.8	17 10.4	3 1.8	3 1.8	8 4.9	-
	10年以上～20年未満	223 100.0	132 59.2	54 24.2	123 55.2	124 55.6	44 19.7	10 4.5	26 11.7	29 13.0	38 17.0	12 5.4	16 7.2	32 14.3	1 0.4	-	12 5.4	-
	20年以上	1,034 100.0	739 71.5	303 29.3	524 50.7	440 42.6	207 20.0	73 7.1	152 14.7	189 18.3	123 11.9	66 6.4	59 5.7	91 8.8	10 1.0	7 0.7	21 2.0	12 1.2

■ 防災意識・防災対策について、おたずねします。

問4 あなたは、南海トラフ地震に備えて、どのような対策をとっていますか。次の中からあてはまるものすべてを選んでください。

【表の見方】 上段=回答数(人) 下段=比率(%)	全体	(1)	(2)	(3)	(4)	(5)	(6)	(7)	(8)	(9)	(10)	(11)	(12)	無回答	
		携帯ラジオや懐中電灯を準備している	近くの学校や公園など避難場所を決めている	貴重品などをすぐ持ち出せるようにしている	風呂などに水をためおきするようになっている	食料や飲料水を備蓄している	消火器や消火用のバケツを準備している	家具や大型電気製品などを固定し、転倒を防止している	自分の家の耐震性を強化している	家族や親類などと非常時の連絡方法を決めている	防災訓練に積極的に参加している	特に何もしていない	その他		
全体	1,576 100.0	1,039 65.9	650 41.2	329 20.9	254 16.1	432 27.4	226 14.3	192 12.2	117 7.4	202 12.8	223 14.1	406 25.8	23 1.5	28 1.8	
性別	男性	765 100.0	492 64.3	286 37.4	158 20.7	108 14.1	197 25.8	111 14.5	106 13.9	62 8.1	84 11.0	118 15.4	204 26.7	11 1.4	13 1.7
	女性	770 100.0	522 67.8	350 45.5	163 21.2	143 18.6	225 29.2	108 14.0	81 10.5	53 6.9	111 14.4	94 12.2	196 25.5	12 1.6	12 1.6
年齢別	20～29歳	79 100.0	27 34.2	19 24.1	9 11.4	2 2.5	11 13.9	3 3.8	3 3.8	2 2.5	8 10.1	1 1.3	36 45.6	-	-
	30～39歳	139 100.0	61 43.9	46 33.1	17 12.2	12 8.6	23 16.5	4 2.9	11 7.9	15 10.8	13 9.4	14 10.1	42 30.2	2 1.4	1 0.7
	40～49歳	199 100.0	109 54.8	77 38.7	28 14.1	27 13.6	48 24.1	15 7.5	25 12.6	15 7.5	24 12.1	13 6.5	62 31.2	7 3.5	-
	50～59歳	263 100.0	168 63.9	101 38.4	41 15.6	31 11.8	86 32.7	34 12.9	35 13.3	19 7.2	26 9.9	30 11.4	69 26.2	3 1.1	2 0.8
	60～69歳	405 100.0	300 74.1	188 46.4	85 21.0	79 19.5	130 32.1	70 17.3	52 12.8	29 7.2	46 11.4	74 18.3	87 21.5	4 1.0	4 1.0
	70歳以上	449 100.0	351 78.2	205 45.7	141 31.4	100 22.3	124 27.6	92 20.5	62 13.8	35 7.8	79 17.6	80 17.8	104 23.2	7 1.6	18 4.0
	職業別	農林漁業	118 100.0	88 74.6	62 52.5	22 18.6	25 21.2	33 28.0	22 18.6	13 11.0	15 12.7	20 16.9	37 31.4	19 16.1	2 1.7
商工業、サービス業、自由業など		189 100.0	122 64.6	64 33.9	43 22.8	32 16.9	54 28.6	22 11.6	19 10.1	15 7.9	16 8.5	17 9.0	52 27.5	2 1.1	2 1.1
会社、商店、官公庁などに勤務		561 100.0	316 56.3	221 39.4	76 13.5	69 12.3	129 23.0	53 9.4	60 10.7	42 7.5	60 10.7	53 9.4	168 29.9	9 1.6	3 0.5
主婦・主夫		302 100.0	227 75.2	156 51.7	80 26.5	64 21.2	106 35.1	48 15.9	44 14.6	24 7.9	53 17.5	49 16.2	61 20.2	2 0.7	4 1.3
無職	351 100.0	254 72.4	132 37.6	96 27.4	59 16.8	98 27.9	72 20.5	51 14.5	19 5.4	46 13.1	54 15.4	96 27.4	6 1.7	9 2.6	
圏域別	高松圏域	763 100.0	509 66.7	310 40.6	160 21.0	129 16.9	211 27.7	101 13.2	103 13.5	53 6.9	96 12.6	107 14.0	195 25.6	8 1.0	11 1.4
	東讃圏域	145 100.0	86 59.3	46 31.7	30 20.7	24 16.6	39 26.9	23 15.9	15 10.3	7 4.8	12 8.3	26 17.9	43 29.7	1 0.7	3 2.1
	小豆圏域	44 100.0	31 70.5	22 50.0	6 13.6	4 9.1	13 29.5	6 13.6	6 13.6	4 9.1	4 9.1	8 18.2	10 22.7	-	1 2.3
	中讃圏域	432 100.0	291 67.4	191 44.2	98 22.7	76 17.6	128 29.6	61 14.1	46 10.6	40 9.3	71 16.4	59 13.7	107 24.8	11 2.5	4 0.9
	西讃圏域	192 100.0	122 63.5	81 42.2	35 18.2	21 10.9	41 21.4	35 18.2	22 11.5	13 6.8	19 9.9	23 12.0	51 26.6	3 1.6	9 4.7
居住年数別	3年未満	104 100.0	44 42.3	29 27.9	17 16.3	5 4.8	20 19.2	2 1.9	8 7.7	11 10.6	9 8.7	3 2.9	39 37.5	1 1.0	2 1.9
	3年以上～10年未満	164 100.0	84 51.2	63 38.4	25 15.2	21 12.8	38 23.2	10 6.1	16 9.8	15 9.1	21 12.8	13 7.9	47 28.7	1 0.6	-
	10年以上～20年未満	223 100.0	133 59.6	90 40.4	35 15.7	28 12.6	65 29.1	21 9.4	32 14.3	15 6.7	22 9.9	12 5.4	69 30.9	7 3.1	3 1.3
	20年以上	1,034 100.0	752 72.7	453 43.8	244 23.6	195 18.9	300 29.0	185 17.9	132 12.8	74 7.2	144 13.9	183 17.7	242 23.4	13 1.3	17 1.6

■ 防災意識・防災対策について、おたずねします。

【図4で「5」と答えた方にお聞きます】

付問1 地震により交通手段、電気、水道などライフラインが途絶した場合に備えて、食料、飲料水などを何日分備蓄していますか。次の中から1つだけ選んでください。

	全体	(1) (2) (3) (4) (5)					無回答	
		1日分	2日分	3日分 1週間未満	1週間以上	その他		
全体	432 100.0	46 10.6	109 25.2	236 54.6	36 8.3	3 0.7	2 0.5	
性別	男性	197 100.0	19 9.6	49 24.9	107 54.3	18 9.1	3 1.5	1 0.5
	女性	225 100.0	26 11.6	56 24.9	125 55.6	17 7.6		1 0.4
年齢別	20～29歳	11 100.0	2 18.2	1 9.1	8 72.7			
	30～39歳	23 100.0	3 13.0	7 30.4	11 47.8	2 8.7		
	40～49歳	48 100.0	9 18.8	17 35.4	18 37.5	4 8.3		
	50～59歳	86 100.0	13 15.1	23 26.7	46 53.5	3 3.5	1 1.2	
	60～69歳	130 100.0	11 8.5	30 23.1	75 57.7	14 10.8		
	70歳以上	124 100.0	7 5.6	27 21.8	74 59.7	12 9.7	2 1.6	2 1.6
	職業別	農林漁業	33 100.0		4 12.1	25 75.8	4 12.1	
商工業、サービス業、自由業など	54 100.0	6 11.1	20 37.0	25 46.3	3 5.6			
会社、商店、官公庁などに勤務	129 100.0	18 14.0	37 28.7	65 50.4	8 6.2	1 0.8		
主婦・主夫	106 100.0	12 11.3	21 19.8	64 60.4	8 7.5		1 0.9	
無職	98 100.0	8 8.2	23 23.5	52 53.1	12 12.2	2 2.0	1 1.0	
圏域別	高松圏域	211 100.0	27 12.8	53 25.1	121 57.3	9 4.3		1 0.5
	東讃圏域	39 100.0	3 7.7	9 23.1	19 48.7	7 17.9	1 2.6	
	小豆圏域	13 100.0	1 7.7	3 23.1	7 53.8	2 15.4		
	中讃圏域	128 100.0	13 10.2	37 28.9	66 51.6	12 9.4		
	西讃圏域	41 100.0	2 4.9	7 17.1	23 56.1	6 14.6	2 4.9	1 2.4
居住年数別	3年未満	20 100.0	4 20.0	4 20.0	11 55.0	1 5.0		
	3年以上～10年未満	38 100.0	5 13.2	10 26.3	23 60.5			
	10年以上～20年未満	65 100.0	10 15.4	20 30.8	31 47.7	4 6.2		
	20年以上	300 100.0	26 8.7	71 23.7	168 56.0	30 10.0	3 1.0	2 0.7

■ 防災意識・防災対策について、おたずねします。

問5 あなたは、南海トラフ地震に備えて、今度どのような対策をとろうと考えていますか。次の中からあてはまるものすべてを選んでください。

【表の見方】 上段=回答数(人) 下段=比率(%)	全体	(1)	(2)	(3)	(4)	(5)	(6)	(7)	(8)	(9)	(10)	(11)	(12)	無回答	
		携帯ラジオや懐中電灯を準備する	近くの学校や公園など避難場所を決める	貴重品などをすぐ持ち出せるようにする	風呂などに水をためおきするようになる	食料や飲料水を備蓄準備する	消火器や消火用のバケツを準備する	家具や大型電気製品などを固定し、転倒を防止する	自分の家の耐震性を強化する	家族や親類などと非常時の連絡方法を定める	防災訓練に積極的に参加する	特に何もしない	その他		
全体	1,576 100.0	703 44.6	516 32.7	813 51.6	225 14.3	829 52.6	227 14.4	461 29.3	195 12.4	668 42.4	342 21.7	128 8.1	24 1.5	51 3.2	
性別	男性	765 100.0	324 42.4	229 29.9	356 46.5	89 11.6	366 47.8	114 14.9	212 27.7	96 12.5	301 39.3	164 21.4	85 11.1	13 1.7	20 2.6
	女性	770 100.0	363 47.1	275 35.7	438 56.9	128 16.6	444 57.7	110 14.3	241 31.3	89 11.6	356 46.2	169 21.9	38 4.9	11 1.4	27 3.5
年齢別	20~29歳	79 100.0	23 29.1	24 30.4	41 51.9	1 1.3	44 55.7	4 5.1	22 27.8	6 7.6	37 46.8	10 12.7	9 11.4	1 1.3	-
	30~39歳	139 100.0	50 36.0	35 25.2	66 47.5	4 2.9	88 63.3	10 7.2	41 29.5	8 5.8	69 49.6	18 12.9	10 7.2	2 1.4	1 0.7
	40~49歳	199 100.0	68 34.2	48 24.1	95 47.7	16 8.0	107 53.8	18 9.0	62 31.2	17 8.5	97 48.7	37 18.6	23 11.6	2 1.0	-
	50~59歳	263 100.0	98 37.3	60 22.8	135 51.3	35 13.3	125 47.5	24 9.1	74 28.1	35 13.3	117 44.5	50 19.0	24 9.1	5 1.9	4 1.5
	60~69歳	405 100.0	179 44.2	151 37.3	211 52.1	67 16.5	219 54.1	67 16.5	119 29.4	52 12.8	171 42.2	103 25.4	23 5.7	3 0.7	11 2.7
	70歳以上	449 100.0	269 59.9	184 41.0	247 55.0	94 20.9	227 50.6	101 22.5	135 30.1	67 14.9	166 37.0	115 25.6	34 7.6	11 2.4	31 6.9
	職業別	農林漁業	118 100.0	55 46.6	43 36.4	66 55.9	17 14.4	63 53.4	29 24.6	28 23.7	17 14.4	55 46.6	42 35.6	6 5.1	2 1.7
商工業、サービス業、自由業など		189 100.0	86 45.5	63 33.3	106 56.1	23 12.2	101 53.4	27 14.3	54 28.6	22 11.6	86 45.5	35 18.5	14 7.4	1 0.5	2 1.1
会社、商店、官公庁などに勤務		561 100.0	211 37.6	164 29.2	274 48.8	50 8.9	302 53.8	53 9.4	149 26.6	57 10.2	265 47.2	104 18.5	47 8.4	9 1.6	6 1.1
主婦・主夫		302 100.0	156 51.7	115 38.1	175 57.9	68 22.5	172 57.0	47 15.6	108 35.8	45 14.9	134 44.4	78 25.8	13 4.3	2 0.7	12 4.0
無職		351 100.0	171 48.7	114 32.5	167 47.6	56 16.0	166 47.3	67 19.1	110 31.3	44 12.5	113 32.2	71 20.2	43 12.3	9 2.6	19 5.4
圏域別	高松圏域	763 100.0	319 41.8	243 31.8	383 50.2	119 15.6	388 50.9	116 15.2	221 29.0	89 11.7	314 41.2	155 20.3	63 8.3	9 1.2	30 3.9
	東讃圏域	145 100.0	60 41.4	36 24.8	72 49.7	16 11.0	67 46.2	13 9.0	41 28.3	18 12.4	63 43.4	30 20.7	17 11.7	2 1.4	5 3.4
	小豆圏域	44 100.0	20 45.5	17 38.6	29 65.9	5 11.4	18 40.9	7 15.9	10 22.7	4 9.1	25 56.8	11 25.0	2 4.5	1 2.3	1 2.3
	中讃圏域	432 100.0	211 48.8	147 34.0	226 52.3	62 14.4	238 55.1	58 13.4	127 29.4	58 13.4	186 43.1	101 23.4	32 7.4	10 2.3	8 1.9
	西讃圏域	192 100.0	93 48.4	73 38.0	123 53.6	23 12.0	118 61.5	33 17.2	62 32.3	26 13.5	80 41.7	45 23.4	14 7.3	2 1.0	7 3.6
居住年数別	3年未満	104 100.0	37 35.6	24 23.1	46 44.2	4 3.8	58 55.8	7 6.7	27 26.0	2 1.9	44 42.3	12 11.5	12 11.5	2 1.9	4 3.8
	3年以上~10年未満	164 100.0	65 39.6	46 28.0	78 47.6	13 7.9	91 55.5	16 9.8	51 31.1	12 7.3	80 48.8	31 18.9	13 7.9	3 1.8	3 1.8
	10年以上~20年未満	223 100.0	91 40.8	81 36.3	125 56.1	29 13.0	123 55.2	25 11.2	69 30.9	21 9.4	115 51.6	43 19.3	14 6.3	2 0.9	3 1.3
	20年以上	1,034 100.0	489 47.3	348 33.7	543 52.5	170 16.4	538 52.0	176 17.0	303 29.3	149 14.4	415 40.1	246 23.8	84 8.1	16 1.5	35 3.4

■ 防災意識・防災対策について、おたずねします。

問6 災害から住民を守るため、消防団とは別に、自治会などを単位として、初期消火、避難誘導、被災者の救出・救護などの自主的な防災活動を行う組織を自主防災組織(自主防災会)といいます。あなたは、その自主防災組織に入っていますか。次の中から1つだけ選んでください。

	全体	(1)	(2)	(3)	無回答	
		入っている	入っていない	わからない		
全体	1,576 100.0	401 25.4	827 52.5	307 19.5	41 2.6	
性別	男性	765 100.0	218 28.5	414 54.1	116 15.2	17 2.2
	女性	770 100.0	169 21.9	396 51.4	184 23.9	21 2.7
年齢別	20~29歳	79 100.0	2 2.5	56 70.9	21 26.6	-
	30~39歳	139 100.0	22 15.8	86 61.9	31 22.3	-
	40~49歳	199 100.0	27 13.6	121 60.8	51 25.6	-
	50~59歳	263 100.0	67 25.5	138 52.5	55 20.9	3 1.1
	60~69歳	405 100.0	132 32.6	209 51.6	56 13.8	8 2.0
	70歳以上	449 100.0	140 31.2	198 44.1	84 18.7	27 6.0
	農林漁業	118 100.0	50 42.4	43 36.4	16 13.6	9 7.6
	商工業、サービス業、自由業など	189 100.0	39 20.6	99 52.4	48 25.4	3 1.6
職業別	会社、商店、官公庁などに勤務	561 100.0	116 20.7	334 59.5	107 19.1	4 0.7
	主婦・主夫	302 100.0	85 28.1	149 49.3	61 20.2	7 2.3
	無職	351 100.0	95 27.1	177 50.4	65 18.5	14 4.0
圏域別	高松圏域	763 100.0	197 25.8	388 50.9	155 20.3	23 3.0
	東讃圏域	145 100.0	44 30.3	63 43.4	34 23.4	4 2.8
	小豆圏域	44 100.0	14 31.8	23 52.3	5 11.4	2 4.5
	中讃圏域	432 100.0	96 22.2	256 59.3	73 16.9	7 1.6
	西讃圏域	192 100.0	50 26.0	97 50.5	40 20.8	5 2.6
	居住年数別	3年未満	104 100.0	7 6.7	73 70.2	20 19.2
3年以上~10年未満		164 100.0	19 11.6	101 61.6	42 25.6	2 1.2
10年以上~20年未満		223 100.0	40 17.9	127 57.0	55 24.7	1 0.4
20年以上		1,034 100.0	322 31.1	502 48.5	180 17.4	30 2.9

■ 防災意識・防災対策について、おたずねします。

【図6で「2」と答えた方にお聞きます】

付問1 自主防災組織に入っていない理由は何ですか。次の中からあてはまるものすべてを選んでください。

【表の見方】 上段=回答数(人) 下段=比率(%)	全体	(1)	(2)	(3)	(4)	(5)	(6)	(7)	無回答	
		地域に自主防災組織がない	活動内容がわからない	時間がない	自主防災組織は地震発生時に役に立たない	地域の活動に関心がない	自主防災組織が何か知らない	その他		
全体	827 100.0	280 33.9	278 33.6	185 22.4	28 3.4	54 6.5	217 26.2	110 13.3	20 2.4	
性別	男性	414 100.0	139 33.6	133 32.1	109 26.3	14 3.4	33 8.0	102 24.6	51 12.3	10 2.4
	女性	396 100.0	134 33.8	141 35.6	73 18.4	13 3.3	19 4.8	112 28.3	56 14.1	8 2.0
年齢別	20～29歳	56 100.0	4 7.1	21 37.5	16 28.6	-	3 5.4	29 51.8	4 7.1	2 3.6
	30～39歳	86 100.0	9 10.5	28 32.6	25 29.1	-	7 8.1	50 58.1	11 12.8	1 1.2
	40～49歳	121 100.0	32 26.4	43 35.5	33 27.3	5 4.1	12 9.9	35 28.9	14 11.6	2 1.7
	50～59歳	138 100.0	41 29.7	35 25.4	44 31.9	2 1.4	12 8.7	29 21.0	24 17.4	-
	60～69歳	209 100.0	84 40.2	77 36.8	50 23.9	7 3.3	11 5.3	41 19.6	22 10.5	4 1.9
	70歳以上	198 100.0	103 52.0	68 34.3	13 6.6	13 6.6	7 3.5	30 15.2	32 16.2	9 4.5
	職業別	農林漁業	43 100.0	14 32.6	14 32.6	12 27.9	3 7.0	-	2 4.7	8 18.6
商工業、サービス業、自由業など		99 100.0	39 39.4	35 35.4	19 19.2	3 3.0	6 6.1	24 24.2	12 12.1	2 2.0
会社、商店、官公庁などに勤務		334 100.0	83 24.9	113 33.8	117 35.0	5 1.5	27 8.1	115 34.4	29 8.7	2 0.6
主婦・主夫		149 100.0	60 40.3	56 37.6	17 11.4	5 3.4	6 4.0	34 22.8	21 14.1	5 3.4
無職		177 100.0	74 41.8	54 30.5	16 9.0	10 5.6	12 6.8	38 21.5	37 20.9	7 4.0
圏域別	高松圏域	388 100.0	113 29.1	140 36.1	93 24.0	13 3.4	29 7.5	121 31.2	47 12.1	8 2.1
	東讃圏域	63 100.0	18 28.6	22 34.9	19 30.2	2 3.2	5 7.9	9 14.3	7 11.1	3 4.8
	小豆圏域	23 100.0	11 47.8	8 34.8	3 13.0	-	-	3 13.0	7 30.4	2 8.7
	中讃圏域	256 100.0	105 41.0	74 28.9	48 18.8	9 3.5	13 5.1	66 25.8	32 12.5	4 1.6
	西讃圏域	97 100.0	33 34.0	34 35.1	22 22.7	4 4.1	7 7.2	18 18.6	17 17.5	3 3.1
居住年数別	3年未満	73 100.0	10 13.7	22 30.1	18 24.7	-	4 5.5	32 43.8	8 11.0	2 2.7
	3年以上～10年未満	101 100.0	21 20.8	38 37.6	27 26.7	2 2.0	9 8.9	42 41.6	12 11.9	1 1.0
	10年以上～20年未満	127 100.0	25 19.7	52 40.9	34 26.8	2 1.6	11 8.7	42 33.1	19 15.0	1 0.8
	20年以上	502 100.0	215 42.8	158 31.5	100 19.9	23 4.6	28 5.6	96 19.1	67 13.3	13 2.6

■ 防災意識・防災対策について、おたずねします。

問7 県に対して、南海トラフ地震対策として特に力を入れてほしい対策はどのようなことですか。次の中から3つまで選んでください。

【表の見方】 上段=回答数(人) 下段=比率(%)	全体	(1)	(2)	(3)	(4)	(5)	(6)	(7)	(8)	(9)	(10)	(11)	(12)	(13)	無回答	
		食料、飲料水、医薬品等の備蓄	地震に関する県防災計画の充実	災害時における被害情報の把握と迅速な情報提供	近県との広域応援体制の確立	道路、堤防やため池などのハード整備	市町が整備する防災資機材や防火水槽への助成	自主防災組織の結成についての市町への支援	防災訓練の実施	災害時の心構えや地震に関する知識の普及啓発	学校での防災教育	ボランティア活動の支援体制の確立	その他	特になし		
全体	1,576 100.0	1,118 70.9	333 21.1	1,016 64.5	222 14.1	449 28.5	123 7.8	162 10.3	135 8.6	293 18.6	142 9.0	131 8.3	27 1.7	37 2.3	53 3.4	
性別	男性	765 100.0	512 66.9	167 21.8	63.7 63.7	101 13.2	229 29.9	67 8.8	90 11.8	77 10.1	152 19.9	58 7.6	68 8.9	16 2.1	18 2.4	20 2.6
	女性	770 100.0	582 75.6	158 20.5	515 66.9	112 14.5	207 26.9	52 6.8	66 8.6	54 7.0	139 18.1	81 10.5	59 7.7	9 1.2	16 2.3	27 3.5
年齢別	20～29歳	79 100.0	58 73.4	16 20.3	59 74.7	12 15.2	26 32.9	12 15.2	3 3.8	6 7.6	15 19.0	5 6.3	4 5.1	3 3.8	-	2 2.5
	30～39歳	139 100.0	110 79.1	31 22.3	83 59.7	22 15.8	39 28.1	12 8.6	9 6.5	11 7.9	24 17.3	32 23.0	9 6.5	5 3.6	-	1 0.7
	40～49歳	199 100.0	155 77.9	40 20.1	132 66.3	36 18.1	53 26.6	15 7.5	10 5.0	15 7.5	36 18.1	30 15.1	10 5.0	6 3.0	5 2.5	1 0.5
	50～59歳	263 100.0	195 74.1	53 20.2	177 67.3	41 15.6	75 28.5	22 8.4	25 9.5	15 5.7	48 18.3	14 5.3	33 12.5	3 1.1	7 2.7	3 1.1
	60～69歳	405 100.0	269 66.4	88 21.7	267 65.9	62 15.3	129 31.9	34 8.4	55 13.6	32 7.9	81 20.0	30 7.4	30 8.9	7 1.7	4 1.0	13 3.2
	70歳以上	449 100.0	307 68.4	97 21.6	282 62.8	40 8.9	113 25.2	24 5.3	55 12.2	52 11.6	87 19.4	28 6.2	36 8.0	1 0.2	19 4.2	27 6.0
	職業別	農林漁業	118 100.0	67 56.8	23 19.5	74 62.7	13 11.0	48 40.7	12 10.2	19 16.1	8 6.8	23 19.5	7 5.9	14 11.9	-	3 2.5
商工業、サービス業、自由業など		189 100.0	139 73.5	50 26.5	125 66.1	21 11.1	46 24.3	15 7.9	18 9.5	11 5.8	28 14.8	24 12.7	13 6.9	7 3.7	1 0.5	7 3.7
会社、商店、官公庁などに勤務		561 100.0	415 74.0	117 20.9	377 67.2	100 17.8	158 28.2	41 7.3	52 9.3	51 9.1	119 21.2	53 9.4	42 7.5	7 1.2	7 1.2	7 1.2
主婦・主夫		302 100.0	225 74.5	62 20.5	194 64.2	35 11.6	86 28.5	24 7.9	33 10.9	26 8.6	48 15.9	33 10.9	23 7.6	2 0.7	9 3.0	10 3.3
無職		351 100.0	238 67.8	69 19.7	224 63.8	42 12.0	98 27.9	26 7.4	33 9.4	33 9.4	70 19.9	22 6.3	34 9.7	9 2.6	16 4.6	13 3.7
圏域別	高松圏域	763 100.0	548 71.8	174 22.8	479 62.8	115 15.1	227 29.8	54 7.1	66 8.7	63 8.3	140 18.3	75 9.8	58 7.6	13 1.7	16 2.1	22 2.9
	東讃圏域	145 100.0	98 67.6	31 21.4	85 58.6	10 6.9	43 29.7	19 13.1	18 12.4	11 7.6	21 14.5	9 6.2	17 11.7	1 0.7	6 4.1	9 6.2
	小豆圏域	44 100.0	38 86.4	9 20.5	33 75.0	3 6.8	14 31.8	3 6.8	6 13.6	5 11.4	4 9.1	3 6.8	-	2.3 5.2	1 2.3	-
	中讃圏域	432 100.0	299 69.2	80 18.5	287 66.4	71 16.4	109 25.2	38 8.8	49 11.3	44 10.2	90 20.8	38 8.8	42 9.7	9 2.1	8 1.9	11 2.5
	西讃圏域	192 100.0	135 70.3	39 20.3	132 68.8	23 12.0	56 29.2	9 4.7	23 12.0	12 6.3	38 19.8	17 8.9	14 7.3	3 1.6	6 3.1	11 5.7
居住年数別	3年未満	104 100.0	81 77.9	21 20.2	72 69.2	14 13.5	27 26.0	7 6.7	10 9.6	19 18.3	11 10.6	8 7.7	1 1.0	3 2.9	2 1.9	
	3年以上～10年未満	164 100.0	132 80.5	34 20.7	103 62.8	26 15.9	45 27.4	15 9.1	5 3.0	17 10.4	24 14.6	8 17.1	7 4.9	5 3.0	3 1.8	
	10年以上～20年未満	223 100.0	163 73.1	43 19.3	153 68.6	53 23.8	52 23.3	17 7.6	26 11.7	15 6.7	38 17.0	24 10.8	16 7.2	4 1.8	-	2 0.9
	20年以上	1,034 100.0	710 68.7	223 21.6	668 64.6	120 11.6	311 30.1	80 7.7	118 11.4	88 8.5	210 20.3	76 7.4	96 9.3	13 1.3	28 2.7	38 3.7

■ 防災意識・防災対策について、おたずねします。

問8 県に対して、地震以外の自然災害の中で特に力を入れてほしい対策は何ですか。次の中から1つだけ選んでください。

		(1)	(2)	(3)	(4)	(5)		
		洪水対策	高潮対策	土砂災害対策	渇水対策	その他	無回答	
【表の見方】 上段=回答数(人) 下段=比率(%)								
全体		1,576 100.0	287 18.2	248 15.7	403 25.6	529 33.6	20 1.3	89 5.6
性別	男性	765 100.0	130 17.0	133 17.4	198 25.9	257 33.6	13 1.7	34 4.4
	女性	770 100.0	150 19.5	107 13.9	199 25.8	260 33.8	7 0.9	47 6.1
年齢別	20~29歳	79 100.0	10 12.7	8 10.1	23 29.1	33 41.8	2 2.5	3 3.8
	30~39歳	139 100.0	23 16.5	21 15.1	30 21.6	62 44.6	1 0.7	2 1.4
	40~49歳	199 100.0	40 20.1	23 11.6	43 21.6	82 41.2	4 2.0	7 3.5
	50~59歳	263 100.0	33 12.5	38 14.4	72 27.4	106 40.3	4 1.5	10 3.8
	60~69歳	405 100.0	86 21.2	69 17.0	123 30.4	103 25.4	4 1.0	20 4.9
	70歳以上	449 100.0	89 19.8	81 18.0	104 23.2	131 29.2	5 1.1	39 8.7
	職業別	農林漁業	118 100.0	24 20.3	20 16.9	40 33.9	23 19.5	3 2.5
商工業、サービス業、自由業など		189 100.0	31 16.4	28 14.8	50 26.5	66 34.9	3 1.6	11 5.8
会社、商店、官公庁などに勤務		561 100.0	88 15.7	81 14.4	143 25.5	223 39.8	8 1.4	18 3.2
主婦・主夫		302 100.0	63 20.9	39 12.9	77 25.5	104 34.4	3 1.0	16 5.3
無職		351 100.0	71 20.2	70 19.9	84 23.9	98 27.9	3 0.9	25 7.1
圏域別	高松圏域	763 100.0	130 17.0	104 13.6	189 24.8	295 38.7	9 1.2	36 4.7
	東讃圏域	145 100.0	39 26.9	23 15.9	48 33.1	25 17.2	1 0.7	9 6.2
	小豆圏域	44 100.0	1 2.3	18 40.9	17 38.6	5 11.4	1 2.3	2 4.5
	中讃圏域	432 100.0	79 18.3	73 16.9	97 22.5	146 33.8	6 1.4	31 7.2
	西讃圏域	192 100.0	38 19.8	30 15.6	52 27.1	58 30.2	3 1.6	11 5.7
居住年数別	3年未満	104 100.0	13 12.5	16 15.4	26 25.0	43 41.3	1 1.0	5 4.8
	3年以上~10年未満	164 100.0	34 20.7	17 10.4	25 15.2	75 45.7	2 1.2	11 6.7
	10年以上~20年未満	223 100.0	31 13.9	30 13.5	57 25.6	96 43.0	3 1.3	6 2.7
	20年以上	1,034 100.0	201 19.4	175 16.9	286 27.7	301 29.1	14 1.4	57 5.5

■ 防災意識・防災対策について、おたずねします。

問9 土砂災害は、昨年8月に広島市で発生した大規模なものはじめ、多くの尊い人命を失ってきました。県は、土砂災害から県民の皆様の人命や財産を守るため、土砂災害に対する危険箇所において、砂防ダムなどの施設整備(ハード対策)を行っています。一方で、危険箇所を住民の皆様へ周知するため、警戒区域の指定など、ソフト対策も併せて行うこととしています。そこで、ソフト対策として県に特に力を入れて欲しいものを、次の中から3つまで選んでください。

	(1)	(2)	(3)	(4)	(5)	(6)	(7)	(8)			
	全体	の土砂災害の指定区域等	或避難体制の構築	強化	大規模土砂災害発生時のための、緊急災害対策連絡隊の	砂防ボランティアや、防災士等の養成	児童・生徒への、土砂災害に関する学習機会の提供	住民を対象にした土砂災害に関する講習会の開催	住民参加型の土砂災害に関する避難訓練の実施	と連携した広報活動を活用した啓発活動や、マスコミ等	無回答
【表の見方】 上段=回答数(人) 下段=比率(%)											
全体	1,576 100.0	1,059 67.2	769 48.8	745 47.3	175 11.1	364 23.1	326 20.7	247 15.7	168 10.7	119 7.6	
性別	男性	765 100.0	505 66.0	396 51.8	356 46.5	83 10.8	163 21.3	175 22.9	103 13.5	92 12.0	47 6.1
	女性	770 100.0	530 68.8	361 46.9	388 47.8	88 11.4	197 25.6	145 18.8	138 17.9	74 9.6	61 7.9
年齢別	20~29歳	79 100.0	48 60.8	47 59.5	40 50.6	10 12.7	18 22.8	14 17.7	12 15.2	8 10.1	4 5.1
	30~39歳	139 100.0	92 66.2	69 49.6	65 46.8	16 11.5	55 39.6	25 18.0	31 22.3	15 10.8	2 1.4
	40~49歳	199 100.0	135 67.8	111 55.8	102 51.3	19 9.5	55 27.6	27 13.6	32 16.1	15 7.5	5 2.5
	50~59歳	263 100.0	190 72.2	139 52.9	138 52.5	36 13.7	43 16.3	49 18.6	32 12.2	35 13.3	11 4.2
	60~69歳	405 100.0	279 68.9	206 50.9	188 46.4	43 10.6	92 22.7	95 23.5	63 15.6	50 12.3	24 5.9
	70歳以上	449 100.0	291 64.8	183 40.8	192 42.8	47 10.5	96 21.4	110 24.5	71 15.8	44 9.8	62 13.8
	職業別	農林漁業	118 100.0	74 62.7	46 39.0	60 50.8	11 9.3	17 14.4	32 27.1	19 16.1	14 11.9
商工業、サービス業、自由業など		189 100.0	126 66.7	103 54.5	90 47.6	27 14.3	53 28.0	40 21.2	23 12.2	23 12.5	11 5.8
会社、商店、官公庁などに勤務		561 100.0	382 68.1	309 55.1	270 48.1	62 11.1	139 24.8	101 18.0	94 16.8	66 11.8	15 2.7
主婦・主夫		302 100.0	209 69.2	126 41.7	149 49.3	38 12.6	78 25.8	78 22.5	68 18.5	56 8.6	26 7.0
無職		351 100.0	238 67.8	168 47.9	148 42.2	31 8.8	70 19.9	78 22.2	47 13.4	38 10.8	44 12.5
地域別	高松圏域	763 100.0	525 68.8	388 50.9	384 50.3	78 10.2	167 21.9	141 18.5	109 14.3	93 12.2	54 7.1
	東讃圏域	145 100.0	96 66.2	64 44.1	59 40.7	19 13.1	35 24.1	37 25.5	24 16.6	13 9.0	11 7.6
	小豆圏域	44 100.0	32 72.7	26 59.1	24 54.5	5 11.4	10 22.7	9 20.5	6 13.6	2 4.5	2 4.5
	中讃圏域	432 100.0	288 66.7	200 46.3	185 42.8	53 12.3	104 24.1	90 20.8	78 18.1	48 11.1	33 7.6
	西讃圏域	192 100.0	118 61.5	91 47.4	93 48.4	20 10.4	48 25.0	49 25.5	30 15.6	12 6.3	19 9.9
居住年数別	3年未満	104 100.0	63 60.6	55 52.9	50 48.1	12 11.5	30 28.8	14 13.5	17 16.3	13 12.5	8 7.7
	3年以上~10年未満	164 100.0	105 64.0	90 54.9	75 45.7	22 13.4	45 27.4	23 14.0	32 19.5	19 11.6	10 6.1
	10年以上~20年未満	223 100.0	159 71.3	127 57.0	108 48.4	23 10.3	63 28.3	34 15.2	30 13.5	18 8.1	6 2.7
	20年以上	1,034 100.0	704 68.1	481 46.5	487 47.1	114 11.0	221 21.4	247 23.9	161 15.6	116 11.2	82 7.9

■ 食習慣・生活習慣について、おたずねします。

問10 あなたの健康や食生活についてよりよくすることをふだんから意識していますか。次の中から1つだけ選んでください。

			(1)	(2)	(3)	(4)		
		全体	十分に意識している	十分でないが意識している	あまり意識しているとは言えない	全く意識していない	無回答	
【表の見方】 上段=回答数(人) 下段=比率(%)								
全体		1,576 100.0	294 18.7	980 62.2	243 15.4	30 1.9	29 1.8	
性別	男性	765 100.0	127 16.6	460 60.1	143 18.7	22 2.9	13 1.7	
	女性	770 100.0	158 20.5	459 64.8	91 11.8	7 0.9	15 1.9	
年齢別	20～29歳	79 100.0	8 10.1	47 59.5	20 25.3	4 5.1	-	
	30～39歳	139 100.0	13 9.4	91 65.5	33 23.7	2 1.4	-	
	40～49歳	199 100.0	27 13.6	128 64.3	39 19.6	4 2.0	1 0.5	
	50～59歳	263 100.0	55 20.9	155 58.9	45 17.1	5 1.9	3 1.1	
	60～69歳	405 100.0	74 18.3	264 65.2	54 13.3	4 1.0	9 2.2	
	70歳以上	449 100.0	107 23.8	274 61.0	43 9.6	10 2.2	15 3.3	
	職業別	農林漁業	118 100.0	24 20.3	70 59.3	15 12.7	5 4.2	4 3.4
商工業、サービス業、自由業など		189 100.0	31 16.4	120 63.5	32 16.9	3 1.6	3 1.6	
会社、商店、官公庁などに勤務		561 100.0	90 16.0	352 62.7	103 18.4	10 1.8	6 1.1	
主婦・主夫		302 100.0	67 22.2	201 66.6	25 8.3	2 0.7	7 2.3	
無職		351 100.0	67 19.1	209 59.5	59 16.8	8 2.3	8 2.3	
圏域別	高松圏域	763 100.0	142 18.6	472 61.9	120 15.7	13 1.7	16 2.1	
	東讃圏域	145 100.0	21 14.5	87 60.0	24 16.6	8 5.5	5 3.4	
	小豆圏域	44 100.0	10 22.7	28 63.6	6 13.6	-	-	
	中讃圏域	432 100.0	83 19.2	271 62.7	67 15.5	6 1.4	5 1.2	
	西讃圏域	192 100.0	38 19.8	122 63.5	26 13.5	3 1.6	3 1.6	
居住年数別	3年未満	104 100.0	18 17.3	65 62.5	17 16.3	2 1.9	2 1.9	
	3年以上～10年未満	164 100.0	22 13.4	114 69.5	24 14.6	2 1.2	2 1.2	
	10年以上～20年未満	223 100.0	35 15.7	149 66.8	35 15.7	3 1.3	1 0.4	
	20年以上	1,034 100.0	208 20.1	624 60.3	157 15.2	22 2.1	23 2.2	

■ 食習慣・生活習慣について、おたずねします。

問11 1日に1回以上、家族と一緒に食事をすることがありますか。次の中から1つだけ選んでください。

		全体	(1) ほとんど毎日	(2) 2日に1回	(3) 週に1 1 2回	(4) ほとんどない	(5) 1人暮らし	無回答
【表の見方】 上段=回答数(人) 下段=比率(%)								
全体		1,576 100.0	1,140 72.3	62 3.9	93 5.9	82 5.2	172 10.9	27 1.7
性別	男性	765 100.0	544 71.1	36 4.7	54 7.1	51 6.7	69 9.0	11 1.4
	女性	770 100.0	572 74.3	24 3.1	35 4.5	27 3.5	97 12.6	15 1.9
年齢別	20~29歳	79 100.0	45 57.0	2 2.5	8 10.1	4 5.1	19 24.1	1 1.3
	30~39歳	139 100.0	104 74.8	7 5.0	7 5.0	10 7.2	11 7.9	-
	40~49歳	199 100.0	146 73.4	14 7.0	20 10.1	8 4.0	11 5.5	-
	50~59歳	263 100.0	179 68.1	21 8.0	26 9.9	19 7.2	16 6.1	2 0.8
	60~69歳	405 100.0	321 79.3	6 1.5	14 3.5	21 5.2	35 8.6	8 2.0
	70歳以上	449 100.0	320 71.3	9 2.0	15 3.3	15 3.3	75 16.7	15 3.3
	職業別	農林漁業	118 100.0	93 78.8	4 3.4	5 4.2	4 3.4	9 7.6
	商工業、サービス業、自由業など	189 100.0	139 73.5	10 5.3	14 7.4	9 4.8	15 7.9	2 1.1
	会社、商店、官公庁などに勤務	561 100.0	388 69.2	30 5.3	54 9.6	44 7.8	40 7.1	5 0.9
	主婦・主夫	302 100.0	247 81.8	8 2.6	10 3.3	9 3.0	24 7.9	4 1.3
	無職	351 100.0	240 68.4	7 2.0	6 1.7	11 3.1	78 22.2	9 2.6
圏域別	高松圏域	763 100.0	538 70.5	36 4.7	54 7.1	41 5.4	82 10.7	12 1.6
	東讃圏域	145 100.0	97 66.9	5 3.4	11 7.6	8 5.5	20 13.8	4 2.8
	小豆圏域	44 100.0	34 77.3	1 2.3	3 6.8	2 4.5	4 9.1	-
	中讃圏域	432 100.0	321 74.3	11 2.5	17 3.9	22 5.1	55 12.7	6 1.4
	西讃圏域	192 100.0	150 78.1	9 4.7	8 4.2	9 4.7	11 5.7	5 2.6
居住年数別	3年未満	104 100.0	63 60.6	3 2.9	7 6.7	2 1.9	27 26.0	2 1.9
	3年以上~10年未満	164 100.0	108 65.9	10 6.1	15 9.1	8 4.9	22 13.4	1 0.6
	10年以上~20年未満	223 100.0	160 71.7	15 6.7	13 5.8	14 6.3	19 8.5	2 0.9
	20年以上	1,034 100.0	779 75.3	29 2.8	55 5.3	53 5.1	99 9.6	19 1.8

■ 食習慣・生活習慣について、おたずねします。

問12 食事で主食、主菜、副菜の3種類をそろえて食べるようにしていますか。次の中から1つだけ選んでください。

	全体	(1)		無回答	
		はい	いいえ		
【表の見方】 上段=回答数(人) 下段=比率(%)					
全体	1,576 100.0	1,249 79.3	255 16.2	72 4.6	
性別	男性	765 100.0	581 75.9	154 20.1	30 3.9
	女性	770 100.0	637 82.7	96 12.5	37 4.8
年齢別	20～29歳	79 100.0	55 69.6	23 29.1	1 1.3
	30～39歳	139 100.0	108 77.7	31 22.3	- -
	40～49歳	199 100.0	148 74.4	49 24.6	2 1.0
	50～59歳	263 100.0	203 77.2	57 21.7	3 1.1
	60～69歳	405 100.0	342 84.4	46 11.4	17 4.2
	70歳以上	449 100.0	360 80.2	45 10.0	44 9.8
	職業別	農林漁業	118 100.0	90 76.3	20 16.9
商工業、サービス業、自由業など		189 100.0	154 81.5	31 16.4	4 2.1
会社、商店、官公庁などに勤務		561 100.0	432 77.0	120 21.4	9 1.6
主婦・主夫		302 100.0	262 86.8	25 8.3	15 5.0
無職		351 100.0	270 76.9	52 14.8	29 8.3
圏域別	高松圏域	763 100.0	612 80.2	114 14.9	37 4.8
	東讃圏域	145 100.0	101 69.7	33 22.8	11 7.6
	小豆圏域	44 100.0	37 84.1	7 15.9	- -
	中讃圏域	432 100.0	349 80.8	68 15.7	15 3.5
	西讃圏域	192 100.0	150 78.1	33 17.2	9 4.7
居住年数別	3年未満	104 100.0	80 76.9	22 21.2	2 1.9
	3年以上～10年未満	164 100.0	124 75.6	37 22.6	3 1.8
	10年以上～20年未満	223 100.0	180 80.7	39 17.5	4 1.8
	20年以上	1,034 100.0	830 80.3	148 14.3	56 5.4

■ 食習慣・生活習慣について、おたずねします。

問13 うどんを食べるときは副食をいっしょにとるようにしていますか。次の中から1つだけ選んでください。

	全体	(1)		無回答		
		はい	いいえ			
【表の見方】 上段=回答数(人) 下段=比率(%)						
全体	1,576 100.0	946 60.0	565 35.9	65 4.1		
性別	男性	765 100.0	422 55.2	311 40.7	32 4.2	
	女性	770 100.0	502 65.2	239 31.0	29 3.8	
年齢別	20～29歳	79 100.0	41 51.9	35 44.3	3 3.8	
	30～39歳	139 100.0	72 51.8	67 48.2	- -	
	40～49歳	199 100.0	120 60.3	73 36.7	6 3.0	
	50～59歳	263 100.0	156 59.3	101 38.4	6 2.3	
	60～69歳	405 100.0	253 62.5	145 35.8	7 1.7	
	70歳以上	449 100.0	283 63.0	127 28.3	39 8.7	
	職業別	農林漁業	118 100.0	73 61.9	38 32.2	7 5.9
		商工業、サービス業、 自由業など	189 100.0	116 61.4	67 35.4	6 3.2
会社、商店、官公庁 などに勤務		561 100.0	326 58.1	223 39.8	12 2.1	
主婦・主夫		302 100.0	193 63.9	98 32.5	11 3.6	
無職		351 100.0	207 59.0	123 35.0	21 6.0	
圏域別	高松圏域	763 100.0	469 61.5	271 35.5	23 3.0	
	東讃圏域	145 100.0	78 53.8	62 42.8	5 3.4	
	小豆圏域	44 100.0	27 61.4	15 34.1	2 4.5	
	中讃圏域	432 100.0	273 63.2	133 30.8	26 6.0	
	西讃圏域	192 100.0	99 51.6	84 43.8	9 4.7	
居住年数別	3年未満	104 100.0	59 56.7	43 41.3	2 1.9	
	3年以上～10年未満	164 100.0	91 55.5	66 40.2	7 4.3	
	10年以上～20年未満	223 100.0	139 62.3	77 34.5	7 3.1	
	20年以上	1,034 100.0	628 60.7	362 35.0	44 4.3	

■ 食習慣・生活習慣について、おたずねします。

問14 朝食をどの程度食べますか。次の中から1つだけ選んでください。

	全体	(1)	(2)	(3)	(4)	無回答	
		ほとんど毎日食べる	週に4〜5回食べる	週に2〜3回食べる	ほとんど食べない(週に1回以下)		
【表の見方】 上段=回答数(人) 下段=比率(%)							
全体	1,576 100.0	1,338 84.9	59 3.7	53 3.4	98 6.2	28 1.8	
性別	男性	765 100.0	627 82.0	29 3.8	33 4.3	63 8.2	13 1.7
	女性	770 100.0	679 88.2	26 3.6	19 2.5	31 4.0	13 1.7
年齢別	20~29歳	79 100.0	49 62.0	8 10.1	7 8.9	15 19.0	-
	30~39歳	139 100.0	105 75.5	9 6.5	6 4.3	19 13.7	-
	40~49歳	199 100.0	153 76.9	10 5.0	8 4.0	23 11.6	5 2.5
	50~59歳	263 100.0	220 83.7	9 3.4	14 5.3	19 7.2	1 0.4
	60~69歳	405 100.0	360 88.9	13 3.2	12 3.0	16 4.0	4 1.0
	70歳以上	449 100.0	418 93.1	7 1.6	5 1.1	3 0.7	16 3.6
	職業別	農林漁業	118 100.0	100 84.7	6 5.1	3 2.5	7 5.9
商工業、サービス業、自由業など		189 100.0	157 83.1	10 5.3	6 3.2	13 6.9	3 1.6
会社、商店、官公庁などに勤務		561 100.0	452 80.6	22 3.9	27 4.8	53 9.4	7 1.2
主婦・主夫		302 100.0	273 90.4	10 3.3	6 2.0	9 3.0	4 1.3
無職		351 100.0	311 88.6	9 2.6	10 2.8	12 3.4	9 2.6
圏域別	高松圏域	763 100.0	638 83.6	27 3.5	27 3.5	57 7.5	14 1.8
	東讃圏域	145 100.0	114 78.6	9 6.2	6 4.1	13 9.0	3 2.1
	小豆圏域	44 100.0	41 93.2	-	2 4.5	1 2.3	-
	中讃圏域	432 100.0	374 86.6	17 3.9	15 3.5	18 4.2	8 1.9
	西讃圏域	192 100.0	171 89.1	6 3.1	3 1.6	9 4.7	3 1.6
居住年数別	3年未満	104 100.0	75 72.1	8 7.7	9 8.7	10 9.6	2 1.9
	3年以上~10年未満	164 100.0	135 82.3	5 3.0	8 4.9	15 9.1	1 0.6
	10年以上~20年未満	223 100.0	181 81.2	8 3.6	5 2.2	25 11.2	4 1.8
	20年以上	1,034 100.0	906 87.6	35 3.4	30 2.9	44 4.3	19 1.8

■ 食習慣・生活習慣について、おたずねします。

問15 差し支えなければ、あなたの身長をご記入下さい。

	平均	全体	(1)	(2)	(3)	(4)	(5)	(6)	無回答
			130.5cm	145.0cm	160.0cm	175.0cm	180.0cm	181cm以上	
【表の見方】 上段=回答数(人) 下段=比率(%)									
全体	160.9	1,576	20	188	528	508	191	9	132
		100.0	1.3	11.9	33.5	32.2	12.1	0.6	8.4
性別									
男性	167.0	765	1	4	123	398	184	9	46
		100.0	0.1	0.5	16.1	52.0	24.1	1.2	6.0
女性	154.6	770	18	178	397	96	3		76
		100.0	2.3	23.1	51.6	12.7	0.4		9.9
年齢別									
20～29歳	165.0	79		2	22	27	20		8
		100.0		2.5	27.8	34.2	25.3		10.1
30～39歳	164.4	139		7	47	40	34	1	10
		100.0		5.0	33.8	28.8	24.5	0.7	7.2
40～49歳	163.9	199		10	62	70	32	4	21
		100.0		5.0	31.2	35.2	16.1	2.0	10.6
50～59歳	163.3	263	1	12	92	92	46	3	17
		100.0	0.4	4.6	35.0	35.0	17.5	1.1	6.5
60～69歳	161.0	405	1	39	152	151	42	1	19
		100.0	0.2	9.6	37.5	37.3	10.4	0.2	4.7
70歳以上	156.1	449	17	113	144	116	12		47
		100.0	3.8	25.2	32.1	25.8	2.7		10.5
職業別									
農林漁業	161.6	118		16	38	41	16	1	6
		100.0		13.6	32.2	34.7	13.6	0.8	5.1
商工業、サービス業、自由業など	163.1	189		10	56	83	23	2	15
		100.0		5.3	29.6	43.9	12.2	1.1	7.9
会社、商店、官公庁などに勤務	163.8	561	1	36	172	193	114	6	39
		100.0	0.2	6.4	30.7	34.4	20.3	1.1	7.0
主婦・主夫	154.5	302	9	73	154	37	2		27
		100.0	3.0	24.2	51.0	12.3	0.7		8.9
無職	160.3	351	9	48	95	140	32		27
		100.0	2.6	13.7	27.1	39.9	9.1		7.7
圏域別									
高松圏域	161.4	763	11	82	260	240	110	4	56
		100.0	1.4	10.7	34.1	31.5	14.4	0.5	7.3
東讃圏域	161.6	145	2	16	39	53	19	1	15
		100.0	1.4	11.0	26.9	36.6	13.1	0.7	10.3
小豆圏域	162.0	44		2	18	16	4	1	3
		100.0		4.5	40.9	36.4	9.1	2.3	6.8
中讃圏域	160.0	432	5	58	157	130	42	3	37
		100.0	1.2	13.4	36.3	30.1	9.7	0.7	8.6
西讃圏域	160.2	192	2	30	54	69	16		21
		100.0	1.0	15.6	28.1	35.9	8.3		10.9
居住年数別									
3年未満	164.3	104		9	25	35	29	1	5
		100.0		8.7	24.0	33.7	27.9	1.0	4.8
3年以上～10年未満	163.0	164	4	11	50	49	34	2	14
		100.0	2.4	6.7	30.5	29.9	20.7	1.2	8.5
10年以上～20年未満	161.7	223	1	18	89	68	31	1	15
		100.0	0.4	8.1	39.9	30.5	13.9	0.4	6.7
20年以上	160.1	1,034	15	144	351	342	93	5	84
		100.0	1.5	13.9	33.9	33.1	9.0	0.5	8.1

■ 食習慣・生活習慣について、おたずねします。

問15 差し支えなければ、あなたの体重をご記入下さい。

			(1)	(2)	(3)	(4)	(5)	(6)	(7)		
		平均	全体	3 0 1 1 4 0 0 kg	4 1 1 1 5 0 0 kg	5 1 1 1 6 0 0 kg	6 1 1 1 7 0 0 kg	7 1 1 1 8 0 0 kg	8 1 1 1 9 0 0 kg	9 1 kg 以上	無 回 答
【表の見方】 上段=回答数(人) 下段=比率(%)											
全体		58.9	1,576	54 100.0	322 20.4	483 30.6	370 23.5	143 9.1	35 2.2	15 1.0	154 9.8
性別	男性	64.8	765	1 100.0	46 6.0	230 30.1	272 35.6	128 16.7	26 3.4	14 1.8	48 6.3
	女性	52.6	770	52 100.0	272 35.3	246 31.9	86 11.2	11 1.4	7 0.9	1 0.1	95 12.3
年齢別	20～29歳	59.9	79	2 100.0	15 19.0	23 29.1	16 20.3	5 6.3	2 2.5	3 3.8	13 16.5
	30～39歳	58.8	139	4 100.0	39 28.1	32 23.0	35 25.2	11 7.9	2 1.4	3 2.2	13 9.4
	40～49歳	61.8	199	2 100.0	44 22.1	50 25.1	36 18.1	29 14.6	7 3.5	5 2.5	26 13.1
	50～59歳	62.3	263	2 100.0	39 0.8	84 31.9	62 23.6	38 14.4	12 4.6	4 1.5	22 8.4
	60～69歳	59.2	405	8 100.0	70 2.0	141 17.3	125 30.9	32 7.9	7 1.7	-	22 5.4
	70歳以上	55.2	449	35 100.0	109 7.8	147 24.3	84 18.7	24 5.3	3 0.7	-	47 10.5
	職業別	農林漁業	61.4	118	3 100.0	17 14.4	39 33.1	35 29.7	8 6.8	7 5.9	2 1.7
商工業、サービス業、 自由業など		61.7	189	4 100.0	25 13.2	59 31.2	51 27.0	22 11.6	6 3.2	4 2.1	18 9.5
会社、商店、官公庁 などに勤務		61.0	561	12 100.0	105 2.1	154 18.7	140 27.5	77 13.7	16 2.9	9 1.6	48 8.6
主婦・主夫		53.1	302	17 100.0	103 5.6	104 34.4	39 12.9	2 0.7	3 1.0	-	34 11.3
無職		57.9	351	17 100.0	66 4.8	118 18.8	92 26.2	29 8.3	1 0.3	-	28 8.0
地域別	高松圏域	59.2	763	20 100.0	164 2.6	237 31.1	174 22.8	77 10.1	17 2.2	7 0.9	67 8.8
	東讃圏域	59.8	145	8 100.0	22 15.2	39 26.9	35 24.1	15 10.3	6 4.1	2 1.4	18 12.4
	小豆圏域	61.7	44	- 100.0	7 15.9	12 27.3	14 31.8	6 13.6	- 2.3	1 9.1	4 9.1
	中讃圏域	58.0	432	21 100.0	90 4.9	136 20.8	105 24.3	26 6.0	8 1.9	4 0.9	42 9.7
	西讃圏域	59.0	192	5 100.0	39 2.6	59 20.3	42 21.9	19 9.9	4 2.1	1 0.5	23 12.0
居住年数別	3年未満	59.5	104	5 100.0	25 4.8	24 23.1	28 26.9	10 9.6	1 1.0	2 1.9	9 8.7
	3年以上～10年未満	59.2	164	4 100.0	40 2.4	41 24.4	37 22.6	19 11.6	3 1.8	1 0.6	19 11.6
	10年以上～20年未満	59.0	223	9 100.0	50 4.0	64 22.4	46 20.6	23 10.3	6 2.7	4 1.8	21 9.4
	20年以上	58.7	1,034	34 100.0	200 3.3	348 19.3	246 23.8	85 8.2	23 2.2	8 0.8	90 8.7

■ 地域医療の充実について、おたずねします。

問16 あなたは、ご自分の最期をどこで迎えたいと思いますか。次の中から1つだけ選んでください。

		全体	(1) 自宅	(2) 今まで通ったことのある医療機関（病院、診療所）	(3) 緩和ケア施設のある医療機関	(4) 介護保険施設（特別養護老人ホーム、介護老人保健施設など）	(5) その他	無回答
【表の見方】 上段＝回答数(人) 下段＝比率(%)								
全体		1,576	893	257	196	123	58	49
		100.0	56.7	16.3	12.4	7.8	3.7	3.1
性別	男性	765	484	119	65	44	36	17
		100.0	63.3	15.6	8.5	5.8	4.7	2.2
女性	770	385	133	129	77	19	27	
		100.0	50.0	17.3	16.8	10.0	2.5	3.5
年齢別	20～29歳	79	52	12	6	5	3	1
		100.0	65.8	15.2	7.6	6.3	3.8	1.3
	30～39歳	139	76	21	24	13	5	-
		100.0	54.7	15.1	17.3	9.4	3.6	-
	40～49歳	199	101	35	29	14	15	5
		100.0	50.8	17.6	14.6	7.0	7.5	2.5
	50～59歳	263	136	36	53	16	14	8
		100.0	51.7	13.7	20.2	6.1	5.3	3.0
60～69歳	405	228	71	55	35	7	9	
	100.0	56.3	17.5	13.6	8.6	1.7	2.2	
70歳以上	449	273	77	27	38	12	22	
	100.0	60.8	17.1	6.0	8.5	2.7	4.9	
職業別	農林漁業	118	77	13	13	7	3	5
		100.0	65.3	11.0	11.0	5.9	2.5	4.2
	商工業、サービス業、自由業など	189	114	27	25	12	6	5
		100.0	60.3	14.3	13.2	6.3	3.2	2.6
	会社、商店、官公庁などに勤務	561	319	89	75	41	26	11
	100.0	56.9	15.9	13.4	7.3	4.6	2.0	
主婦・主夫	302	150	60	45	30	7	10	
	100.0	49.7	19.9	14.9	9.9	2.3	3.3	
無職	351	204	59	35	27	14	12	
	100.0	58.1	16.8	10.0	7.7	4.0	3.4	
圏域別	高松圏域	763	437	117	108	54	28	19
		100.0	57.3	15.3	14.2	7.1	3.7	2.5
	東讃圏域	145	91	18	15	10	7	4
		100.0	62.8	12.4	10.3	6.9	4.8	2.8
	小豆圏域	44	25	9	4	5	1	-
		100.0	56.8	20.5	9.1	11.4	2.3	-
中讃圏域	432	229	79	46	44	18	16	
	100.0	53.0	18.3	10.6	10.2	4.2	3.7	
西讃圏域	192	111	34	23	10	4	10	
	100.0	57.8	17.7	12.0	5.2	2.1	5.2	
居住年数別	3年未満	104	66	10	11	7	6	4
		100.0	63.5	9.6	10.6	6.7	5.8	3.8
	3年以上～10年未満	164	71	31	29	14	12	7
		100.0	43.3	18.9	17.7	8.5	7.3	4.3
	10年以上～20年未満	223	118	29	40	18	10	8
	100.0	52.9	13.0	17.9	8.1	4.5	3.6	
20年以上	1,034	608	178	113	81	28	26	
	100.0	58.8	17.2	10.9	7.8	2.7	2.5	

■ 地域医療の充実について、おたずねします。

【問16で「1 自宅」と答えた方にお聞きます】

問17 なぜ、自宅で最期を迎えたいと思いますか。次の中からあてはまるものすべてを選んでください。

【表の見方】 上段=回答数(人) 下段=比率(%)	全体	(1)	(2)	(3)	(4)	(5)	(6)	(7)	無回答	
		住み慣れた場所で暮らしたいから	自分の好きなことをしながら暮らしたいから	家族との時間を多く過ごしたいから	病院や施設で過ごすのは経済的に負担が大きいため	病院や施設に入れるか分からないから	家族や知人が自宅で療養しているから	その他		
全体	893 100.0	655 73.3	585 65.5	493 55.2	303 33.9	157 17.6	14 1.6	19 2.1	2 0.2	
性別	男性	484 100.0	358 74.0	319 65.9	263 54.3	157 32.4	77 15.9	9 1.9	12 2.5	2 0.4
	女性	385 100.0	277 71.9	253 65.7	216 56.1	139 36.1	78 20.3	5 1.3	7 1.8	-
年齢別	20～29歳	52 100.0	33 63.5	30 57.7	33 63.5	12 23.1	2 3.8	-	1 1.9	1 1.9
	30～39歳	76 100.0	53 69.7	49 64.5	53 69.7	16 21.1	5 6.6	2 2.6	2 2.6	-
	40～49歳	101 100.0	71 70.3	65 64.4	63 62.4	39 38.6	19 18.8	3 3.0	4 4.0	-
	50～59歳	136 100.0	92 67.6	96 70.6	78 57.4	51 37.5	42 30.9	1 0.7	1 0.7	-
	60～69歳	228 100.0	172 75.4	154 67.5	116 50.9	85 37.3	46 20.2	2 0.9	4 1.8	1 0.4
	70歳以上	273 100.0	213 78.0	178 65.2	136 49.8	91 33.3	41 15.0	6 2.2	6 2.2	-
	職業別	農林漁業	77 100.0	57 74.0	43 55.8	45 58.4	26 33.8	13 16.9	1 1.3	-
商工業、サービス業、自由業など		114 100.0	78 68.4	85 74.6	69 60.5	39 34.2	18 15.8	4 3.5	2 1.8	-
会社、商店、官公庁などに勤務		319 100.0	233 73.0	205 64.3	188 58.9	105 32.9	58 18.2	5 1.6	7 2.2	2 0.6
主婦・主夫		150 100.0	110 73.3	104 69.3	84 56.0	49 32.7	30 20.0	-	3 2.0	-
無職		204 100.0	153 75.0	133 65.2	91 44.6	75 36.8	36 17.6	3 1.5	4 2.0	-
圏域別	高松圏域	437 100.0	332 76.0	290 66.4	246 56.3	152 34.8	77 17.6	7 1.6	10 2.3	1 0.2
	東讃圏域	91 100.0	65 71.4	55 60.4	38 41.8	27 29.7	17 18.7	-	1 1.1	-
	小豆圏域	25 100.0	20 80.0	21 84.0	18 72.0	8 32.0	4 16.0	-	3 12.0	-
	中讃圏域	229 100.0	158 69.0	151 65.9	125 54.6	84 36.7	42 18.3	4 1.7	4 1.7	1 0.4
	西讃圏域	111 100.0	80 72.1	68 61.3	66 59.5	32 28.8	17 15.3	3 2.7	1 0.9	-
居住年数別	3年未満	66 100.0	49 74.2	48 72.7	41 62.1	19 28.8	6 9.1	-	2 3.0	-
	3年以上～10年未満	71 100.0	46 64.8	47 66.2	50 70.4	20 28.2	11 15.5	1 1.4	4 5.6	-
	10年以上～20年未満	118 100.0	80 67.8	75 63.6	68 57.6	44 37.3	23 19.5	-	2 1.7	-
	20年以上	608 100.0	456 75.0	399 65.6	318 52.3	210 34.5	113 18.6	12 2.0	9 1.5	2 0.3

■ 地域医療の充実について、おたずねします。

【問16で「1 自宅」以外と答えた方にお聞きます】

問18 なぜ、自宅以外の所で最期を迎えたいと思いますか。次の中からあてはまるものすべてを選んでください。

【表の見方】 上段=回答数(人) 下段=比率(%)	全体	(1)	(2)	(3)	(4)	(5)	(6)	(7)	(8)	(9)	無回答	
		自宅では家族の介護などの負担が大きいためから	介護をしてくれる家族がいないから	自宅で過ごすには、経済的に負担が大きいためから	自宅では緊急時の対応が心配だから	往診や訪問看護、介護の体制が不十分だから	自宅での療養について家族が希望していないから	それまでかかっていた病院や施設のもとで暮らしたいから	医師や看護師の訪問が精神的な負担になるから	その他		
全体	634 100.0	438 69.1	151 23.8	87 13.7	287 45.3	125 19.7	31 4.9	33 5.2	28 4.4	56 8.8	34 5.4	
性別	男性	264 100.0	168 63.6	52 19.7	33 12.5	119 45.1	65 24.6	19 7.2	8 3.0	13 4.9	35 13.3	18 6.8
	女性	358 100.0	263 73.5	97 27.1	54 15.1	163 45.5	57 15.9	12 3.4	25 7.0	15 4.2	20 5.6	14 3.9
年齢別	20～29歳	26 100.0	18 69.2	-	4 15.4	12 46.2	5 19.2	-	-	1 3.8	3 11.5	2 7.7
	30～39歳	63 100.0	53 84.1	4 6.3	8 12.7	19 30.2	7 11.1	-	1 1.6	-	4 6.3	3 4.8
	40～49歳	93 100.0	68 73.1	20 21.5	20 21.5	38 40.9	12 12.9	1 1.1	2 2.2	1 1.1	15 16.1	4 4.3
	50～59歳	119 100.0	85 71.4	23 19.3	20 16.8	50 42.0	21 17.6	4 3.4	4 3.4	4 3.4	13 10.9	4 3.4
	60～69歳	168 100.0	112 66.7	45 26.8	18 10.7	87 51.8	43 25.6	7 4.2	14 8.3	8 4.8	9 5.4	10 6.0
	70歳以上	154 100.0	95 61.7	57 37.0	17 11.0	76 49.4	35 22.7	19 12.3	12 7.8	14 9.1	12 7.8	9 5.8
	職業別	農林漁業	36 100.0	22 61.1	13 36.1	3 8.3	14 38.9	9 25.0	1 2.8	2 5.6	1 2.8	4 11.1
商工業、サービス業、自由業など		70 100.0	54 77.1	10 14.3	9 12.9	35 50.0	12 17.1	3 4.3	1 1.4	1 1.4	5 7.1	2 2.9
会社、商店、官公庁などに勤務		231 100.0	173 74.9	36 15.6	39 16.9	95 41.1	42 18.2	7 3.0	5 2.2	8 3.5	24 10.4	11 4.8
主婦・主夫		142 100.0	107 75.4	37 26.1	20 14.1	67 47.2	22 15.5	6 4.2	17 12.0	7 4.9	9 6.3	6 4.2
無職		135 100.0	71 52.6	50 37.0	15 11.1	67 49.6	35 25.9	13 9.6	8 5.9	10 7.4	13 9.6	7 5.2
圏域別	高松圏域	307 100.0	212 69.1	71 23.1	44 14.3	150 48.9	65 21.2	18 5.9	19 6.2	16 5.2	26 8.5	15 4.9
	東讃圏域	50 100.0	35 70.0	14 28.0	7 14.0	18 36.0	8 16.0	2 4.0	1 2.0	1 2.0	4 8.0	2 4.0
	小豆圏域	19 100.0	15 78.9	3 15.8	1 5.3	8 42.1	4 21.1	-	-	1 5.3	2 10.5	1 5.3
	中讃圏域	187 100.0	125 66.8	40 21.4	29 15.5	83 44.4	35 18.7	6 3.2	9 4.8	8 4.3	17 9.1	13 7.0
	西讃圏域	71 100.0	51 71.8	23 32.4	6 8.5	28 39.4	13 18.3	5 7.0	4 5.6	2 2.8	7 9.9	3 4.2
居住年数別	3年未満	34 100.0	19 55.9	6 17.6	7 20.6	10 29.4	4 11.8	-	1 2.9	1 2.9	6 17.6	5 14.7
	3年以上～10年未満	86 100.0	62 72.1	13 15.1	14 16.3	36 41.9	18 20.9	-	4 4.7	1 1.2	10 11.6	5 5.8
	10年以上～20年未満	97 100.0	68 70.1	18 18.6	10 10.3	36 37.1	16 16.5	1 1.0	1 1.0	3 3.1	12 12.4	5 5.2
	20年以上	400 100.0	278 69.5	111 27.8	55 13.8	197 49.3	82 20.5	30 7.5	26 6.5	22 5.5	27 6.8	17 4.3

■ 地域医療の充実について、おたずねします。

【全員の方にお聞きます】

問19 あなたは、日ごろから病気やけがの時に診察を受けることを決めている「かかりつけ医」を持っていますか。次の中から1つだけ選んでください。

		(1)	(2)	(3)	
		全体	持っている	持っていない	わからない
					無回答
【表の見方】 上段=回答数(人) 下段=比率(%)					
全体		1,576 100.0	1,103 70.0	392 24.9	31 2.0
性別	男性	765 100.0	509 66.5	214 28.0	19 2.5
	女性	770 100.0	565 73.4	171 22.2	11 1.4
年齢別	20～29歳	79 100.0	35 44.3	37 46.6	5 6.3
	30～39歳	139 100.0	60 43.2	74 53.2	4 2.9
	40～49歳	199 100.0	112 56.3	77 38.7	6 3.0
	50～59歳	263 100.0	167 63.5	85 32.3	5 1.9
	60～69歳	405 100.0	308 76.0	79 19.5	7 1.7
	70歳以上	449 100.0	392 87.3	32 7.1	3 0.7
	農林漁業	118 100.0	92 78.0	20 16.9	1 0.8
	商工業、サービス業、自由業など	189 100.0	130 68.8	49 25.9	5 2.6
職業別	会社、商店、官公庁などに勤務	561 100.0	329 58.6	208 37.1	14 2.5
	主婦・主夫	302 100.0	247 81.8	44 14.6	3 1.0
	無職	351 100.0	270 76.9	59 16.8	7 2.0
圏域別	高松圏域	763 100.0	525 68.8	207 27.1	13 1.7
	東讃圏域	145 100.0	100 69.0	35 24.1	5 3.4
	小豆圏域	44 100.0	31 70.5	13 29.5	-
	中讃圏域	432 100.0	309 71.5	94 21.8	10 2.3
	西讃圏域	192 100.0	138 71.9	43 22.4	3 1.6
	居住年数別	3年未満	104 100.0	44 42.3	55 52.9
3年以上～10年未満		164 100.0	90 54.9	67 40.9	3 1.8
10年以上～20年未満		223 100.0	128 57.4	82 36.8	7 3.1
20年以上		1,034 100.0	808 78.1	176 17.0	18 1.7

■ 地域医療の充実について、おたずねします。

【問19で「1 持っている」と答えた方にお聞きます】

問20 あなたのかかりつけ医は、どのような施設の医師ですか。次の中から1つだけ選んでください。

【表の見方】 上段=回答数(人) 下段=比率(%)	全体	(1)	(2)	(3)	(4)	無回答	
		自宅近くの診療所・医院やクリニックの医師	上規模の大きな病院の医師（入院ベッド数が2000床以上）	中小規模の病院の医師（入院ベッド数が2000床未満）	その他		
全体	1,103 100.0	784 71.1	137 12.4	152 13.8	18 1.6	12 1.1	
性別	男性	509 100.0	355 69.7	65 12.8	76 14.9	9 1.8	4 0.8
	女性	565 100.0	406 71.9	68 12.0	74 13.1	9 1.6	8 1.4
年齢別	20～29歳	35 100.0	28 80.0	3 8.6	4 11.4	-	-
	30～39歳	60 100.0	46 76.7	4 6.7	7 11.7	1 1.7	2 3.3
	40～49歳	112 100.0	72 64.3	18 16.1	19 17.0	3 2.7	-
	50～59歳	167 100.0	126 75.4	14 8.4	20 12.0	5 3.0	2 1.2
	60～69歳	308 100.0	213 69.2	43 14.0	43 14.0	5 1.6	4 1.3
	70歳以上	392 100.0	276 70.4	51 13.0	57 14.5	4 1.0	4 1.0
	職業別	農林漁業	92 100.0	73 79.3	9 9.8	10 10.9	-
商工業、サービス業、自由業など		130 100.0	92 70.8	13 10.0	21 16.2	3 2.3	1 0.8
会社、商店、官公庁などに勤務		329 100.0	234 71.1	39 11.9	42 12.8	10 3.0	4 1.2
主婦・主夫		247 100.0	173 70.0	34 13.8	34 13.8	3 1.2	3 1.2
無職		270 100.0	182 67.4	39 14.4	43 15.9	2 0.7	4 1.5
圏域別	高松圏域	525 100.0	367 69.9	72 13.7	72 13.7	9 1.7	5 1.0
	東讃圏域	100 100.0	79 79.0	10 10.0	11 11.0	-	-
	小豆圏域	31 100.0	16 51.6	3 9.7	11 35.5	1 3.2	-
	中讃圏域	309 100.0	209 67.6	39 12.6	50 16.2	6 1.9	5 1.6
	西讃圏域	138 100.0	113 81.9	13 9.4	8 5.8	2 1.4	2 1.4
居住年数別	3年未満	44 100.0	29 65.9	7 15.9	7 15.9	1 2.3	-
	3年以上～10年未満	90 100.0	59 65.6	11 12.2	15 16.7	3 3.3	2 2.2
	10年以上～20年未満	128 100.0	97 75.8	12 9.4	15 11.7	2 1.6	2 1.6
	20年以上	808 100.0	573 70.9	102 12.6	113 14.0	12 1.5	8 1.0

■ 地域医療の充実について、おたずねします。

【問19で「2. 持っていない」と答えた方にお聞きます】

問21 「かかりつけ医」を持っていない理由は何ですか。次の中から1つだけ選んでください。

		全体	(1) 医療機関に行く必要がないから	(2) 近くに適当な医療機関がないから	(3) 1つの医療機関では安心できないから	(4) その他	無回答
【表の見方】 上段=回答数(人) 下段=比率(%)							
全体		392 100.0	219 55.9	79 20.2	36 9.2	49 12.5	9 2.3
性別	男性	214 100.0	114 53.3	50 23.4	18 8.4	27 12.6	5 2.3
	女性	171 100.0	101 59.1	29 16.4	17 9.9	22 12.9	3 1.8
年齢別	20~29歳	37 100.0	22 59.5	6 16.2	2 5.4	7 18.9	-
	30~39歳	74 100.0	44 59.5	11 14.9	10 13.5	7 9.5	2 2.7
	40~49歳	77 100.0	44 57.1	13 16.9	6 7.8	12 15.6	2 2.6
	50~59歳	85 100.0	48 56.5	21 24.7	5 5.9	11 12.9	-
	60~69歳	79 100.0	42 53.2	22 27.8	6 7.6	8 10.1	1 1.3
	70歳以上	32 100.0	14 43.8	5 15.6	6 18.8	4 12.5	3 9.4
	職業別	農林漁業	20 100.0	12 60.0	4 20.0	2 10.0	2 10.0
商工業、サービス業、自由業など		49 100.0	30 61.2	11 22.4	2 4.1	6 12.2	-
会社、商店、官公庁などに勤務		208 100.0	118 56.7	42 20.2	18 8.7	29 13.9	1 0.5
主婦・主夫		44 100.0	25 56.8	8 18.2	8 18.2	1 2.3	2 4.5
無職		59 100.0	29 49.2	12 20.3	4 6.8	10 16.9	4 6.8
圏域別	高松圏域	207 100.0	118 57.0	36 17.4	24 11.6	24 11.6	5 2.4
	東讃圏域	35 100.0	20 57.1	8 22.9	1 2.9	5 14.3	1 2.9
	小豆圏域	13 100.0	5 38.5	3 23.1	2 15.4	2 15.4	1 7.7
	中讃圏域	94 100.0	48 51.1	23 24.5	6 6.4	15 16.0	2 2.1
	西讃圏域	43 100.0	28 65.1	9 20.9	3 7.0	3 7.0	-
居住年数別	3年未満	55 100.0	27 49.1	11 20.0	4 7.3	12 21.8	1 1.8
	3年以上~10年未満	67 100.0	37 55.2	13 19.4	9 13.4	7 10.4	1 1.5
	10年以上~20年未満	82 100.0	55 67.1	13 15.9	4 4.9	8 9.8	2 2.4
	20年以上	176 100.0	95 54.0	39 22.2	18 10.2	21 11.9	3 1.7

■ 地域医療の充実について、おたずねします。

【全員の方にお聞きします】

問22 国では、疾病を抱えても、自宅等の住み慣れた生活の場で療養し、自分らしい生活を継続することができるよう、地域包括ケアシステムの構築を推進していますが、あなたが特に重要だと思うものは何ですか。次の中からあてはまるものを3つまで選んでください。

【表の見方】 上段=回答数(人) 下段=比率(%)	全体	(1)	(2)	(3)	(4)	(5)	(6)	(7)	(8)	(9)	(10)	(11)	(12)	(13)	無回答	
		家族や親族の理解と協力があること	友人・知人の理解と協力があること	地元の自治会の理解と協力があること	自宅近くの診療所・医院やクリニックが充実していること	合規模の大きな病院（入院ベッド数が200床以上の総合病院）が充実していること	中小規模の病院（入院ベッド数が200床未満の病院）が充実していること	自宅近くの歯科診療所が充実していること	自宅近くの薬局が充実していること	介護保険施設（特別養護老人ホーム、介護老人保健施設など）が充実していること	介護保険施設（特別養護老人ホーム、介護老人保健施設など）が充実していること	自宅近くの介護支援事業所（ケアマネージャーなど）が充実していること	自宅近くの訪問看護事業所（訪問看護師など）が充実していること	行政（地域包括支援センターなど）の支援があること		その他
全体	1,576 100.0	1,097 69.6	119 7.6	153 9.7	798 50.6	247 15.7	196 12.4	59 3.7	45 2.9	394 25.0	289 18.3	356 22.6	424 26.9	25 1.6	67 4.3	
性別	男性	765 100.0	528 69.0	60 7.8	81 10.6	389 50.8	128 16.7	113 14.8	26 3.4	22 2.9	177 23.1	131 17.1	161 21.0	194 25.4	14 1.8	34 4.4
	女性	770 100.0	543 70.5	55 7.1	66 8.6	386 50.1	114 14.8	80 10.4	31 4.0	19 2.5	209 27.1	156 20.3	167 24.3	223 29.0	11 1.4	27 3.5
年齢別	20～29歳	79 100.0	66 83.5	10 12.7	13 16.5	45 57.0	12 15.2	7 8.9	4 5.1	6 7.6	14 17.7	10 12.7	13 16.5	18 22.8	-	1 1.3
	30～39歳	139 100.0	109 78.4	13 9.4	15 10.8	64 46.0	26 18.7	8 5.8	4 2.9	7 5.0	27 19.4	26 18.7	43 30.9	38 27.3	3 2.2	1 0.7
	40～49歳	199 100.0	159 79.9	22 11.1	15 7.5	97 48.7	28 14.1	30 15.1	7 3.5	3 1.5	45 22.6	40 20.1	43 21.6	62 31.2	6 3.0	3 1.5
	50～59歳	263 100.0	181 68.8	16 6.1	21 8.0	141 53.6	33 12.5	29 11.0	4 1.5	7 2.7	64 24.3	55 20.9	66 25.1	85 32.3	5 1.9	9 3.4
	60～69歳	405 100.0	274 67.7	19 4.7	32 7.9	205 50.6	64 15.8	60 14.8	13 3.2	10 2.5	119 29.4	70 17.3	86 21.2	133 32.8	4 1.0	21 5.2
	70歳以上	449 100.0	283 63.0	34 7.6	52 11.6	223 49.7	81 18.0	58 12.9	25 5.6	9 2.0	117 26.1	84 18.7	97 21.6	81 18.0	7 1.6	25 5.6
	職業別	農林漁業	118 100.0	86 72.9	15 12.7	22 18.6	61 51.7	14 11.9	12 10.2	4 3.4	3 2.5	30 25.4	10 8.5	26 22.0	17 14.4	3 2.5
商工業、サービス業、自由業など		189 100.0	136 72.0	15 7.9	22 11.6	99 52.4	30 15.9	27 14.3	6 3.2	6 3.2	44 23.3	39 20.6	56 18.5	3 29.6	6 1.6	6 3.2
会社、商店、官公庁などに勤務		561 100.0	421 75.0	45 8.0	45 8.0	287 51.2	73 13.0	67 11.9	14 2.5	13 2.3	136 24.2	112 20.0	138 24.6	173 30.8	9 1.6	14 2.5
主婦・主夫		302 100.0	205 67.9	17 5.6	25 8.3	140 46.4	60 19.9	32 10.6	18 6.0	10 3.3	80 26.5	63 20.9	69 22.8	80 26.5	3 1.0	14 4.6
無職		351 100.0	217 61.8	21 6.0	31 8.8	183 52.1	65 18.5	54 15.4	15 4.3	9 2.6	92 26.2	61 17.4	78 22.2	90 25.6	5 1.4	18 5.1
圏域別	高松圏域	763 100.0	535 70.1	47 6.2	62 8.1	388 50.9	121 15.9	105 13.8	31 4.1	26 3.4	186 24.4	150 19.7	185 24.2	210 27.5	9 1.2	25 3.3
	東讃圏域	145 100.0	108 74.5	13 9.0	14 9.7	67 46.2	19 13.1	23 15.9	3 2.1	8 5.5	40 27.6	27 18.6	30 20.7	35 24.1	1 0.7	4 2.8
	小豆圏域	44 100.0	31 70.5	1 2.3	3 6.8	26 59.1	7 15.9	7 15.9	1 4.5	-	15 34.1	7 15.9	13 29.5	13 29.5	-	1 2.3
	中讃圏域	432 100.0	293 67.8	42 9.7	59 13.7	211 48.8	73 16.9	39 9.0	12 2.8	8 1.9	98 22.7	76 17.6	87 20.1	117 27.1	11 2.5	27 6.3
	西讃圏域	192 100.0	130 67.7	16 8.3	15 7.8	106 55.2	27 14.1	22 11.5	11 5.7	3 1.6	55 28.6	29 15.1	41 21.4	49 25.5	4 2.1	10 5.2
居住年数別	3年未満	104 100.0	77 74.0	8 7.7	13 12.5	61 58.7	20 19.2	10 9.6	3 2.9	2 1.9	18 17.3	17 16.3	22 21.2	31 29.8	3 2.9	3 2.9
	3年以上～10年未満	164 100.0	117 71.3	11 6.7	14 8.5	73 44.5	28 17.1	14 8.5	3 1.8	6 3.7	36 22.0	30 18.3	45 27.4	60 36.6	3 1.8	6 3.7
	10年以上～20年未満	223 100.0	160 71.7	15 6.7	16 7.2	101 45.3	25 11.2	32 14.3	8 3.6	7 3.1	49 22.0	55 24.7	72 25.6	72 32.3	2 0.9	6 2.7
	20年以上	1,034 100.0	712 68.9	79 7.6	105 10.2	539 52.1	167 16.2	136 13.2	42 4.1	27 2.6	281 27.2	183 17.7	221 21.4	252 24.4	16 1.5	45 4.4

■ 地域医療の充実について、おたずねします。

問23 今後の香川の在宅医療の充実を図るために、あなたが特に力を入れてほしいと思うことは何ですか。次の中からあてはまるものを3つまで選んでください。

【表の見方】 上段=回答数(人) 下段=比率(%)	全体	(1)	(2)	(3)	(4)	(5)	(6)	(7)	(8)	無回答	
		在宅医療を続けていくための経済的負担が大きくなること	本人や家族などが在宅医療・地域包括ケアについて正しく理解できるように広報・啓発活動	医師や看護師などの在宅医療従事者の育成・確保	ケアマネジャーやヘルパーなど介護サービス従事者の育成・確保	医師による往診の体制が確立されていること	訪問看護の体制が充実していること	容態が急変した時の体制が確保されていること	その他		
	1,576 100.0	1,218 77.3	306 19.4	626 39.7	450 28.6	539 34.2	455 28.9	644 40.9	20 1.3	65 4.1	
性別	男性	765 100.0	598 78.2	146 19.1	334 43.7	209 27.3	255 33.3	211 27.6	306 40.0	8 1.0	30 3.9
	女性	770 100.0	590 76.6	156 20.3	277 36.0	236 30.6	271 35.2	227 29.5	327 42.5	11 1.4	28 3.6
年齢別	20~29歳	79 100.0	60 75.9	22 27.8	35 44.3	25 31.6	23 29.1	13 16.5	38 48.1	-	2 2.5
	30~39歳	139 100.0	122 87.8	21 15.1	51 36.7	48 34.5	39 28.1	45 32.4	57 41.0	2 1.4	1 0.7
	40~49歳	199 100.0	161 80.9	48 24.1	85 42.7	61 30.7	59 29.6	43 21.6	82 41.2	5 2.5	5 2.5
	50~59歳	263 100.0	217 82.5	41 15.6	103 39.2	100 38.0	79 30.0	75 28.5	100 38.0	5 1.9	8 3.0
	60~69歳	405 100.0	303 74.8	84 20.7	168 41.5	110 27.2	138 34.1	131 32.3	175 43.2	4 1.0	17 4.2
	70歳以上	449 100.0	325 72.4	87 19.4	170 37.9	100 22.3	187 41.6	131 29.2	181 40.3	4 0.9	24 5.3
	職業別	農林漁業	118 100.0	78 66.1	23 19.5	52 44.1	25 21.2	51 43.2	35 29.7	47 39.8	1 0.8
商工業、サービス業、自由業など		189 100.0	156 82.5	37 19.6	70 37.0	56 29.6	54 28.6	54 28.6	84 44.4	4 2.1	9 4.8
会社、商店、官公庁などに勤務		561 100.0	464 82.7	110 19.6	238 42.4	188 33.5	163 29.1	150 26.7	226 40.3	9 1.6	10 1.8
主婦・主夫		302 100.0	215 71.2	63 20.9	87 28.8	87 28.8	124 41.1	97 32.1	136 45.0	1 0.3	15 5.0
無職		351 100.0	264 75.2	67 19.1	162 46.2	86 24.5	131 37.3	100 28.5	136 38.7	3 0.9	14 4.0
圏域別	高松圏域	763 100.0	597 78.2	160 21.0	276 36.2	236 30.9	273 35.8	226 29.6	309 40.5	7 0.9	25 3.3
	東讃圏域	145 100.0	119 82.1	29 20.0	65 44.8	32 22.1	47 32.4	41 28.3	59 40.7	-	5 3.4
	小豆圏域	44 100.0	36 81.8	5 11.4	29 65.9	8 18.2	12 27.3	13 29.5	18 40.9	1 2.3	1 2.3
	中讃圏域	432 100.0	322 74.5	79 18.3	163 37.7	116 26.9	142 32.9	112 25.9	188 43.5	10 2.3	26 6.0
	西讃圏域	192 100.0	144 75.0	33 17.2	93 48.4	58 30.2	65 33.9	63 32.8	70 36.5	2 1.0	8 4.2
居住年数別	3年未満	104 100.0	84 80.8	25 24.0	41 39.4	31 29.8	28 26.9	28 26.9	47 45.2	1 1.0	5 4.8
	3年以上~10年未満	164 100.0	133 81.1	29 17.7	52 31.7	62 37.8	46 28.0	40 24.4	76 46.3	4 2.4	5 3.0
	10年以上~20年未満	223 100.0	170 76.2	44 19.7	92 41.3	68 30.5	81 36.3	65 29.1	93 41.7	2 0.9	4 1.8
	20年以上	1,034 100.0	794 76.8	202 19.5	425 41.1	284 27.5	368 35.6	304 29.4	415 40.1	12 1.2	42 4.1

■ 「子どもの教育(学校)」について、おたずねします。

図24 幼児期の教育、小学校の教育、中学校の教育、高等学校の教育の現状についてどう思いますか。それぞれ1～5のうちあてはまる番号を1つだけ選んでください。

	全体	(1) 満足している	(2) やや満足している	(3) どちらともいえない	(4) やや不満である	(5) 不満である	無回答
【表の見方】 上段=回答数(人) 下段=比率(%)							
幼児期の教育の現状	1,576 100.0	186 11.8	433 27.5	617 39.1	98 6.2	29 1.8	213 13.5
小学校の教育の現状	1,576 100.0	145 9.2	405 25.7	618 39.2	145 9.2	55 3.5	208 13.2
中学校の教育の現状	1,576 100.0	105 6.7	310 19.7	698 44.3	165 10.5	78 4.9	220 14.0
高等学校の教育の現状	1,576 100.0	107 6.8	307 19.5	748 47.5	128 8.1	62 3.9	224 14.2

■ 「子どもの教育(学校)」について、おたずねします。

1 幼児期の教育の現状

問24 幼児期の教育、小学校の教育、中学校の教育、高等学校の教育の現状についてどう思いますか。それぞれ1～5のうちあてはまる番号を1つだけ選んでください。

		(1)	(2)	(3)	(4)	(5)		
		満足している	やや満足している	どちらともいえない	やや不満である	不満である	無回答	
【表の見方】 上段=回答数(人) 下段=比率(%)								
全体		1,576 100.0	186 11.8	433 27.5	617 39.1	98 6.2	29 1.8	213 13.5
性別	男性	765 100.0	92 12.0	214 28.0	292 38.2	61 8.0	14 1.8	92 12.0
	女性	770 100.0	92 11.9	214 27.8	312 40.5	34 4.4	14 1.8	104 13.5
年齢別	20～29歳	79 100.0	18 22.8	17 21.5	35 44.3	3 3.8	1 1.3	5 6.3
	30～39歳	139 100.0	23 16.5	43 30.9	59 42.4	9 6.5	2 1.4	3 2.2
	40～49歳	199 100.0	28 14.1	65 32.7	78 39.2	12 6.0	5 2.5	11 5.5
	50～59歳	263 100.0	28 10.6	67 25.5	115 43.7	27 10.3	5 1.9	21 8.0
	60～69歳	405 100.0	34 8.4	109 26.9	174 43.0	31 7.7	12 3.0	45 11.1
	70歳以上	449 100.0	53 11.8	126 28.1	142 31.6	14 3.1	3 0.7	111 24.7
	職業別	農林漁業	118 100.0	20 16.9	40 33.9	34 28.8	6 5.1	
商工業、サービス業、自由業など		189 100.0	23 12.2	55 29.1	73 38.6	12 6.3	11 5.8	15 7.9
会社、商店、官公庁などに勤務		561 100.0	72 12.8	159 28.3	248 44.2	42 7.5	9 1.6	31 5.5
主婦・主夫		302 100.0	36 11.9	81 26.8	114 37.7	13 4.3	3 1.0	55 18.2
無職		351 100.0	33 9.4	87 24.8	133 37.9	21 6.0	5 1.4	72 20.5
圏域別	高松圏域	763 100.0	91 11.9	208 27.3	302 39.6	58 7.6	12 1.6	92 12.1
	東讃圏域	145 100.0	12 8.3	40 27.6	65 44.8	8 5.5	5 3.4	15 10.3
	小豆圏域	44 100.0	3 6.8	16 36.4	18 40.9	1 2.3	1 2.3	5 11.4
	中讃圏域	432 100.0	56 13.0	113 26.2	164 38.0	21 4.9	5 1.2	73 16.9
	西讃圏域	192 100.0	24 12.5	56 29.2	68 35.4	10 5.2	6 3.1	28 14.6
居住年数別	3年未満	104 100.0	14 13.5	24 23.1	45 43.3	8 7.7	2 1.9	11 10.6
	3年以上～10年未満	164 100.0	25 15.2	40 24.4	70 42.7	11 6.7	3 1.8	15 9.1
	10年以上～20年未満	223 100.0	28 12.6	62 27.8	92 41.3	17 7.6	4 1.8	20 9.0
	20年以上	1,034 100.0	117 11.3	300 29.0	394 38.1	58 5.6	19 1.8	146 14.1

■ 「子どもの教育(学校)」について、おたずねします。

2 小学校の教育の現状

問24 幼児期の教育、小学校の教育、中学校の教育、高等学校の教育の現状についてどう思いますか。それぞれ1～5のうちあてはまる番号を1つだけ選んでください。

		(1)	(2)	(3)	(4)	(5)	無回答	
		満足している	やや満足している	どちらともいえない	やや不満である	不満である		
【表の見方】 上段=回答数(人) 下段=比率(%)								
全体		1,576 100.0	145 9.2	405 25.7	618 39.2	145 9.2	55 3.5	208 13.2
性別	男性	765 100.0	73 9.5	207 27.1	281 36.7	87 11.4	28 3.7	89 11.6
	女性	770 100.0	70 9.1	192 24.9	323 41.9	57 7.4	25 3.2	103 13.4
年齢別	20～29歳	79 100.0	15 19.0	17 21.5	35 44.3	5 6.3	2 2.5	5 6.3
	30～39歳	139 100.0	9 6.5	35 25.2	68 48.9	16 11.5	8 5.8	3 2.2
	40～49歳	199 100.0	23 11.6	60 30.2	69 34.7	29 14.6	8 4.0	10 5.0
	50～59歳	263 100.0	24 9.1	56 21.3	121 46.0	32 12.2	12 4.6	18 6.8
	60～69歳	405 100.0	20 4.9	109 26.9	176 43.5	38 9.4	15 3.7	47 11.6
	70歳以上	449 100.0	53 11.8	120 26.7	135 30.1	24 5.3	8 1.8	109 24.3
	職業別	農林漁業	118 100.0	17 14.4	35 29.7	38 32.2	6 5.1	3 2.5
	商工業、サービス業、自由業など	189 100.0	14 7.4	40 21.2	86 45.5	21 11.1	12 6.3	16 8.5
	会社、商店、官公庁などに勤務	561 100.0	47 8.4	165 29.4	234 41.7	67 11.9	19 3.4	29 5.2
	主婦・主夫	302 100.0	31 10.3	75 24.8	116 38.4	22 7.3	7 2.3	51 16.9
	無職	351 100.0	34 9.7	80 22.8	127 36.2	27 7.7	11 3.1	72 20.5
圏域別	高松圏域	763 100.0	74 9.7	189 24.8	313 41.0	76 10.0	24 3.1	87 11.4
	東讃圏域	145 100.0	8 5.5	39 26.9	61 42.1	15 10.3	8 5.5	14 9.7
	小豆圏域	44 100.0	4 9.1	10 22.7	21 47.7	2 4.5	1 2.3	6 13.6
	中讃圏域	432 100.0	40 9.3	116 26.9	151 35.0	37 8.6	16 3.7	72 16.7
	西讃圏域	192 100.0	19 9.9	51 26.6	72 37.5	15 7.8	6 3.1	29 15.1
居住年数別	3年未満	104 100.0	11 10.6	25 24.0	43 41.3	13 12.5	1 1.0	11 10.6
	3年以上～10年未満	164 100.0	15 9.1	35 21.3	74 45.1	17 10.4	9 5.5	14 8.5
	10年以上～20年未満	223 100.0	20 9.0	65 29.1	82 36.8	27 12.1	9 4.0	20 9.0
	20年以上	1,034 100.0	97 9.4	271 26.2	403 39.0	86 8.3	33 3.2	144 13.9

■ 「子どもの教育(学校)」について、おたずねします。

3 中学校の教育の現状

問24 幼児期の教育、小学校の教育、中学校の教育、高等学校の教育の現状についてどう思いますか。それぞれ1～5のうちあてはまる番号を1つだけ選んでください。

		(1)	(2)	(3)	(4)	(5)	無回答
		満足している	やや満足している	どちらともいえない	やや不満である	不満である	
【表の見方】 上段=回答数(人) 下段=比率(%)							
全体		1,576 100.0	310 6.7	698 44.3	165 10.5	78 4.9	220 14.0
性別	男性	765 100.0	54 7.1	311 40.7	102 13.3	43 5.6	95 12.4
	女性	770 100.0	50 6.5	375 48.7	60 7.8	32 4.2	108 14.0
年齢別	20～29歳	79 100.0	9 11.4	15 19.0	37 46.8	6 7.6	7 8.9
	30～39歳	139 100.0	5 3.6	18 12.9	84 60.4	15 10.8	11 7.9
	40～49歳	199 100.0	15 7.5	47 23.6	88 44.2	21 10.6	16 8.0
	50～59歳	263 100.0	19 7.2	43 16.3	129 49.0	41 15.6	13 4.9
	60～69歳	405 100.0	15 3.7	76 18.8	195 48.1	52 12.8	18 4.4
	70歳以上	449 100.0	41 9.1	104 23.2	154 34.3	27 6.0	10 2.2
	職業別	農林漁業	118 100.0	14 11.9	28 23.7	41 34.7	12 10.2
	商工業、サービス業、自由業など	189 100.0	12 6.3	28 14.8	94 49.7	21 11.1	17 9.0
	会社、商店、官公庁などに勤務	561 100.0	32 5.7	115 20.5	275 49.0	77 13.7	27 4.8
	主婦・主夫	302 100.0	20 6.6	59 19.5	136 45.0	25 8.3	9 3.0
	無職	351 100.0	26 7.4	70 19.9	138 39.3	26 7.4	18 5.1
圏域別	高松圏域	763 100.0	57 7.5	142 18.6	349 45.7	81 10.6	42 5.5
	東讃圏域	145 100.0	7 4.8	33 22.8	64 44.1	18 12.4	6 4.1
	小豆圏域	44 100.0	3 6.8	8 18.2	24 54.5	2 4.5	1 2.3
	中讃圏域	432 100.0	26 6.0	88 20.4	172 39.8	47 10.9	23 5.3
	西讃圏域	192 100.0	12 6.3	39 20.3	89 46.4	17 8.9	6 3.1
居住年数別	3年未満	104 100.0	8 7.7	15 14.4	55 52.9	9 8.7	5 4.8
	3年以上～10年未満	164 100.0	8 4.9	16 9.8	93 56.7	18 11.0	13 7.9
	10年以上～20年未満	223 100.0	14 6.3	55 24.7	86 38.6	29 13.0	19 8.5
	20年以上	1,034 100.0	73 7.1	217 21.0	451 43.6	105 10.2	37 3.6

■ 「子どもの教育(学校)」について、おたずねします。

4. 高等学校の教育の現状

問24 幼児期の教育、小学校の教育、中学校の教育、高等学校の教育の現状についてどう思いますか。それぞれ1～5のうちあてはまる番号を1つだけ選んでください。

		(1)	(2)	(3)	(4)	(5)		
		満足している	やや満足している	どちらともいえない	やや不満である	不満である	無回答	
【表の見方】 上段=回答数(人) 下段=比率(%)								
全体		1,576 100.0	107 6.8	307 19.5	748 47.5	128 8.1	62 3.9	224 14.2
性別	男性	765 100.0	54 7.1	154 20.1	346 45.2	83 10.8	33 4.3	95 12.4
	女性	770 100.0	51 6.6	147 19.1	391 50.8	42 5.5	26 3.4	113 14.7
年齢別	20～29歳	79 100.0	11 13.9	20 25.3	33 41.8	6 7.6	4 5.1	5 6.3
	30～39歳	139 100.0	8 5.8	15 10.8	87 62.6	12 8.6	10 7.2	7 5.0
	40～49歳	199 100.0	13 6.5	45 22.6	105 52.8	11 5.5	11 5.5	14 7.0
	50～59歳	263 100.0	16 6.1	49 18.6	133 50.6	36 13.7	9 3.4	20 7.6
	60～69歳	405 100.0	18 4.4	70 17.3	214 52.8	39 9.6	13 3.2	51 12.6
	70歳以上	449 100.0	40 8.9	100 22.3	165 36.7	21 4.7	12 2.7	111 24.7
	職業別	農林漁業	118 100.0	15 12.7	26 22.0	47 39.8	8 6.8	3 2.5
商工業、サービス業、自由業など		189 100.0	12 6.3	29 15.3	96 50.8	17 9.0	16 8.5	19 10.1
会社、商店、官公庁などに勤務		561 100.0	33 5.9	115 20.5	299 53.3	60 10.7	18 3.2	36 6.4
主婦・主夫		302 100.0	23 7.6	57 18.9	143 47.4	13 4.3	9 3.0	57 18.9
無職		351 100.0	23 6.6	69 19.7	147 41.9	27 7.7	11 3.1	74 21.1
圏域別	高松圏域	763 100.0	61 8.0	135 17.7	381 49.9	59 7.7	31 4.1	96 12.6
	東讃圏域	145 100.0	11 7.6	30 20.7	70 48.3	11 7.6	7 4.8	16 11.0
	小豆圏域	44 100.0	2 4.5	10 22.7	25 56.8	2 4.5	1 2.3	4 9.1
	中讃圏域	432 100.0	22 5.1	95 22.0	181 41.9	38 8.8	18 4.2	78 18.1
	西讃圏域	192 100.0	11 5.7	37 19.3	91 47.4	18 9.4	5 2.6	30 15.6
居住年数別	3年未満	104 100.0	10 9.6	14 13.5	51 49.0	11 10.6	4 3.8	14 13.5
	3年以上～10年未満	164 100.0	8 4.9	14 8.5	97 59.1	19 11.6	9 5.5	17 10.4
	10年以上～20年未満	223 100.0	14 6.3	53 23.8	102 45.7	18 8.1	13 5.8	23 10.3
	20年以上	1,034 100.0	74 7.2	216 20.9	484 46.8	77 7.4	32 3.1	151 14.6

■ 「子どもの教育(学校)」について、おたずねします。

問25 幼児期の教育では、どのようなことに力を入れていけばよいと思いますか。次の中から9つまで選んでください。

【表の見方】 上段=回答数(人) 下段=比率(%)	全体	(1)	(2)	(3)	(4)	(5)	(6)	(7)	(8)	(9)	(10)	無回答	
		遊びを中心としたさまざまな経験を積ませること	文字の読み方や数の数え方などに関する興味や関心を養うこと	きちんとした「しつけ」を行うこと	早寝早起き朝ごはん「運動・外遊び」などの望ましい生活習慣を身につけること	道徳心や社会性を育てること	情操・感性を育てること	創造力を育てること	体力をつけ、たくましさを養うこと	地域の自然に触れたり、地域住民と交流したりすること	その他		
	1,576 100.0	817 51.8	215 13.6	755 47.9	681 43.2	665 42.2	254 16.1	229 14.5	327 20.7	416 26.4	13 0.8	86 5.5	
性別	男性	765 100.0	395 51.6	114 14.9	426 55.7	294 38.4	345 45.1	116 15.2	117 15.3	153 20.0	188 24.6	7 0.9	27 3.5
	女性	770 100.0	403 52.3	97 12.6	313 40.6	372 48.3	305 39.6	136 17.7	105 13.6	172 22.3	219 28.4	6 0.8	48 6.2
年齢別	20～29歳	79 100.0	61 77.2	23 29.1	24 30.4	31 39.2	32 40.5	9 11.4	10 12.7	15 19.0	21 26.6	- 0	3 3.8
	30～39歳	139 100.0	92 66.2	23 16.5	43 30.9	62 44.6	56 40.3	22 15.8	31 22.3	24 17.3	52 37.4	1 0.7	1 0.7
	40～49歳	199 100.0	110 55.3	36 18.1	91 45.7	80 40.2	93 46.7	40 20.1	35 17.6	32 16.1	59 29.6	2 1.0	3 1.5
	50～59歳	263 100.0	134 51.0	34 12.9	134 51.0	119 45.2	114 43.3	52 19.8	42 16.0	53 20.2	71 27.0	3 1.1	6 2.3
	60～69歳	405 100.0	206 50.9	40 9.9	213 52.6	180 44.4	179 44.2	58 14.3	68 16.8	90 22.2	106 26.2	5 1.2	13 3.2
	70歳以上	449 100.0	195 43.4	56 12.5	233 51.9	194 43.2	177 39.4	69 15.4	36 8.0	111 24.7	98 21.8	2 0.4	48 10.7
	職業別	農林漁業	118 100.0	62 52.5	19 16.1	57 48.3	57 48.3	47 39.8	16 13.6	9 7.6	25 21.2	33 28.0	3 2.5
商工業、サービス業、自由業など		189 100.0	98 51.9	24 12.7	102 54.0	75 39.7	78 41.3	26 13.8	37 19.6	42 22.2	50 26.5	1 0.5	8 4.2
会社、商店、官公庁などに勤務		561 100.0	314 56.0	86 15.3	260 46.3	247 44.0	258 46.0	104 18.5	88 15.7	94 16.8	175 31.2	4 0.7	9 1.6
主婦・主夫		302 100.0	147 48.7	33 10.9	140 46.4	147 48.7	135 44.7	48 15.9	34 11.3	71 23.5	72 23.8	3 1.0	19 6.3
無職		351 100.0	169 48.1	47 13.4	173 49.3	139 39.6	127 36.2	56 16.0	53 15.1	88 25.1	75 21.4	2 0.6	31 8.8
圏域別	高松圏域	763 100.0	393 51.5	105 13.8	373 48.9	327 42.9	346 45.3	137 18.0	108 14.2	168 22.0	190 24.9	4 0.5	34 4.5
	東讃圏域	145 100.0	72 49.7	28 19.3	76 52.4	54 37.2	57 39.3	20 13.8	22 15.2	33 22.8	39 26.9	1 0.7	7 4.8
	小豆圏域	44 100.0	27 61.4	7 15.9	25 56.8	22 50.0	16 36.4	6 13.6	5 11.4	8 18.2	12 27.3	- 0	1 2.3
	中讃圏域	432 100.0	218 50.5	49 11.3	193 44.7	190 44.0	181 41.9	68 15.7	72 16.7	75 17.4	122 28.2	6 1.4	29 6.7
	西讃圏域	192 100.0	107 55.7	26 13.5	88 45.8	88 45.8	65 33.9	23 12.0	22 11.5	43 22.4	53 27.6	2 1.0	15 7.8
居住年数別	3年未満	104 100.0	58 55.8	19 18.3	49 47.1	41 39.4	48 46.2	24 23.1	15 14.4	18 17.3	21 20.2	- 0	4 3.8
	3年以上～10年未満	164 100.0	104 63.4	29 17.7	55 33.5	67 40.9	75 45.7	26 15.9	32 19.5	26 15.9	48 29.3	2 1.2	7 4.3
	10年以上～20年未満	223 100.0	126 56.5	30 13.5	98 43.9	105 47.1	96 43.0	42 18.8	42 18.8	42 18.8	61 27.4	2 0.9	4 1.8
	20年以上	1,034 100.0	507 49.0	130 12.6	534 51.6	452 43.7	428 41.4	158 15.3	131 12.7	237 22.9	277 26.8	9 0.9	56 5.4

■ 「子どもの教育(学校)」について、おたずねします。

問26 小学校の教育では、どのようなことに力を入れていけばよいと思いますか。次の中から9つまで選んでください。

【表の見方】 上段=回答数(人) 下段=比率(%)	全体	(1)	(2)	(3)	(4)	(5)	(6)	(7)	(8)	(9)	(10)	(11)	無回答	
		基礎的・基本的な学力の習得	基本的な生活習慣・規律の確立	道徳教育の充実	止いじめ・不登校等の早期発見、早期対応、問題行動の防	健康な体づくりと体力の向上	学力・学習意欲の向上	体験活動の充実	国際的な視野を獲得する機会の充実	望ましい勤労観、職業観や社会的に自立する力の育成	障害のある児童への支援	その他		
全体	1,576 100.0	947 60.1	679 43.1	604 38.3	653 41.4	600 38.1	286 18.1	243 15.4	103 6.5	122 7.7	152 9.6	16 1.0	74 4.7	
性別	男性	765 100.0	450 58.8	339 44.3	322 42.1	303 39.6	300 39.2	156 20.4	113 14.8	45 5.9	68 8.9	61 8.0	25 3.3	
	女性	770 100.0	474 61.6	325 42.2	267 34.7	339 44.0	287 37.3	126 16.4	127 16.5	56 7.3	53 6.9	84 10.9	5 0.6	41 5.3
年齢別	20～29歳	79 100.0	51 64.6	31 39.2	29 36.7	39 49.4	22 27.8	19 24.1	20 25.3	5 6.3	6 7.6	6 7.6	1 1.3	2 2.5
	30～39歳	139 100.0	100 71.9	55 39.6	50 36.0	53 38.1	51 36.7	26 18.7	40 28.8	10 7.2	10 7.2	10 7.2	1 0.7	1 0.7
	40～49歳	199 100.0	125 62.8	82 41.2	81 40.7	81 40.7	71 35.7	54 27.1	32 16.1	15 7.5	10 5.0	17 8.5	4 2.0	3 1.5
	50～59歳	263 100.0	160 60.8	129 49.0	110 41.8	94 35.7	110 41.8	45 17.1	43 16.3	19 7.2	24 9.1	19 7.2	2 0.8	6 2.3
	60～69歳	405 100.0	233 57.5	194 47.9	154 38.0	186 45.9	160 39.5	65 16.0	60 14.8	30 7.4	35 8.6	42 10.4	5 1.2	9 2.2
	70歳以上	449 100.0	255 56.8	173 38.5	164 36.5	187 41.6	174 38.8	73 16.3	46 10.2	23 5.1	36 8.0	51 11.4	3 0.7	44 9.8
	職業別	農林漁業	118 100.0	70 59.3	44 37.3	39 33.1	50 42.4	48 40.7	28 23.7	18 15.3	5 4.2	14 11.9	9 7.6	3 2.5
商工業、サービス業、自由業など		189 100.0	119 63.0	89 47.1	73 38.6	83 43.9	65 34.4	31 20.1	21 16.4	14 11.1	13 7.4	13 6.9	-	4 2.1
会社、商店、官公庁などに勤務		561 100.0	353 62.9	264 47.1	234 41.7	213 38.0	224 39.9	110 19.6	106 18.9	33 5.9	41 7.3	45 8.0	8 1.4	7 1.2
主婦・主夫		302 100.0	192 63.6	119 39.4	110 36.4	132 43.7	115 38.1	38 12.6	44 14.6	19 6.3	22 7.3	39 12.9	3 1.0	18 6.0
無職		351 100.0	186 53.0	144 41.0	129 36.8	129 44.4	156 37.6	132 19.4	68 10.8	38 6.8	24 8.0	28 10.8	38 0.3	1 7.4
地域別	高松圏域	763 100.0	457 59.9	338 44.3	310 40.6	317 41.5	280 36.7	134 17.6	121 15.9	52 6.8	61 8.0	79 10.4	6 0.8	31 4.1
	東讃圏域	145 100.0	88 60.7	54 37.2	56 38.6	55 37.9	56 38.6	31 21.4	23 15.9	9 6.2	12 8.3	14 9.7	2 1.4	6 4.1
	小豆圏域	44 100.0	34 77.3	21 47.7	18 40.9	12 27.3	12 27.3	14 31.8	8 18.2	2 4.5	2 4.5	2 4.5	-	4 4.5
	中讃圏域	432 100.0	253 58.6	184 42.6	154 35.6	188 43.5	169 39.1	69 16.0	61 14.1	32 7.4	33 7.6	44 10.2	6 1.4	24 5.6
	西讃圏域	192 100.0	115 59.9	82 42.7	66 34.4	81 42.2	83 43.2	38 19.8	30 15.6	8 4.2	14 7.3	13 6.8	2 1.0	11 5.7
居住年数別	3年未満	104 100.0	66 63.5	45 43.3	43 41.3	41 39.4	33 31.7	15 14.4	15 14.4	11 10.6	11 10.6	10 9.6	1 1.0	4 3.8
	3年以上～10年未満	164 100.0	102 62.2	65 39.6	60 36.6	69 42.1	57 34.8	39 23.8	34 20.7	12 7.3	9 5.5	15 9.1	2 1.2	7 4.3
	10年以上～20年未満	223 100.0	147 65.9	98 43.9	92 41.3	88 39.5	85 38.1	47 21.1	42 18.8	18 8.1	9 4.0	19 8.5	3 1.3	3 1.3
	20年以上	1,034 100.0	605 58.5	454 43.9	390 37.7	439 42.5	411 39.7	180 17.4	149 14.4	61 5.9	92 8.9	100 9.7	9 0.9	48 4.6

■ 「子どもの教育(学校)」について、おたずねします。

問27 中学校の教育では、どのように力をいれたいと思いますか。次の中から3つまで選んでください。

【表の見方】 上段=回答数(人) 下段=比率(%)	全体	(1)	(2)	(3)	(4)	(5)	(6)	(7)	(8)	(9)	(10)	(11)	(12)	無回答	
		基礎的・基本的な学力の習得	基本的な生活習慣・規律の確立	道徳教育の充実	止いじめ・不登校等の早期発見・早期対応、問題行動の防	健康な体づくりと体力の向上	学力・学習意欲の向上	体験活動の充実	国際的な視野を獲得する機会の充実	望ましい勤労観、職業観や社会的に自立する力の育成	障害のある生徒への支援	部活動の充実	その他		
全体	1,576 100.0	671 42.6	423 26.8	535 33.9	771 48.9	343 21.8	545 34.6	234 14.8	255 16.2	276 17.5	110 7.0	206 13.1	20 1.3	76 4.8	
性別	男性	765 100.0	329 43.0	215 28.1	284 37.1	345 45.1	177 23.1	283 37.0	114 14.9	121 15.8	137 17.9	52 6.8	93 12.2	12 1.6	26 3.4
	女性	770 100.0	326 42.3	195 25.3	236 30.6	412 53.5	160 20.8	251 32.6	118 15.3	130 16.9	130 16.9	55 7.1	109 14.2	7 0.9	43 5.6
年齢別	20~29歳	79 100.0	33 41.8	21 26.6	23 29.1	40 50.6	15 19.0	30 38.0	17 21.5	9 11.4	13 16.5	7 8.9	16 20.3	3 3.8	2 2.5
	30~39歳	139 100.0	64 46.0	29 20.9	27 26.6	75 54.0	18 12.9	51 36.7	34 24.5	32 23.0	32 23.0	4 2.9	27 19.4	1 0.7	1 0.7
	40~49歳	199 100.0	112 56.3	41 20.6	62 31.2	101 50.8	37 18.6	68 34.2	30 15.1	44 22.1	37 18.6	17 8.5	22 11.1	2 1.0	3 1.5
	50~59歳	263 100.0	113 43.0	76 28.9	88 33.5	124 47.1	60 22.8	98 37.3	39 14.8	43 16.3	47 17.9	14 5.3	47 17.9	3 1.1	7 2.7
	60~69歳	405 100.0	142 35.1	131 32.3	134 33.1	213 52.6	93 23.0	150 37.0	63 15.6	70 17.3	68 16.8	35 8.6	56 13.8	7 1.7	10 2.5
	70歳以上	449 100.0	194 43.2	112 24.9	177 39.4	202 45.0	114 25.4	137 30.5	48 10.7	54 12.0	68 15.1	30 6.7	34 7.6	4 0.9	45 10.0
	職業別	農林漁業	118 100.0	48 40.7	44 37.3	39 33.1	48 40.7	27 22.9	38 32.2	18 15.3	19 16.1	21 17.8	8 6.8	10 8.5	3 2.5
商工業、サービス業、自由業など		189 100.0	88 46.6	45 23.8	68 36.0	99 52.4	43 22.8	67 35.4	21 11.1	38 20.1	34 18.0	14 7.4	22 11.6	2 1.1	5 2.6
会社、商店、官公庁などに勤務		561 100.0	242 43.1	150 26.7	191 34.0	274 48.8	119 21.2	210 37.4	103 18.4	95 16.9	111 19.8	35 6.2	89 15.9	6 1.1	8 1.4
主婦・主夫		302 100.0	125 41.4	76 25.2	92 30.5	160 53.0	61 20.2	99 32.8	45 14.9	46 15.2	43 14.2	23 7.6	42 13.9	5 1.7	21 7.0
無職		351 100.0	148 42.2	93 26.5	125 35.6	169 48.1	84 23.9	116 33.0	43 12.3	53 15.1	55 15.7	26 7.4	39 11.1	3 0.9	25 7.1
圏域別	高松圏域	763 100.0	329 43.1	203 26.6	272 35.6	366 48.0	175 22.9	265 34.7	112 14.7	139 18.2	142 18.6	52 6.8	83 10.9	10 1.3	31 4.1
	東讃圏域	145 100.0	64 44.1	37 25.5	40 27.6	72 49.7	35 24.1	53 36.6	19 13.1	20 13.8	24 16.6	13 9.0	18 12.4	2 1.4	8 5.5
	小豆圏域	44 100.0	22 50.0	11 25.0	16 36.4	21 47.7	11 25.0	15 34.1	7 15.9	9 20.5	6 13.6	1 2.3	7 15.9	- -	1 2.3
	中讃圏域	432 100.0	181 41.9	119 27.5	145 33.6	220 50.9	76 17.6	146 33.8	70 16.2	65 15.0	67 15.5	33 7.6	63 14.6	6 1.4	25 5.8
	西讃圏域	192 100.0	75 39.1	53 27.6	62 32.3	92 47.9	46 24.0	66 34.4	26 13.5	22 11.5	37 19.3	11 5.7	35 18.2	2 1.0	11 5.7
居住年数別	3年未満	104 100.0	43 41.3	22 21.2	35 33.7	53 51.0	17 16.3	33 31.7	20 19.2	16 15.4	26 25.0	8 7.7	17 16.3	2 1.9	4 3.8
	3年以上~10年未満	164 100.0	67 40.9	39 23.8	45 27.4	87 53.0	30 18.3	62 37.8	26 15.9	33 20.1	35 21.3	11 6.7	23 14.0	1 0.6	7 4.3
	10年以上~20年未満	223 100.0	111 49.8	53 23.8	71 31.8	117 52.5	52 23.3	80 35.9	30 13.5	40 17.9	40 17.9	16 7.2	32 14.3	2 0.9	3 1.3
	20年以上	1,034 100.0	431 41.7	294 28.4	367 35.5	494 47.8	238 23.0	356 34.4	154 14.9	163 15.8	164 15.9	72 7.0	129 12.5	14 1.4	52 5.0

■ 「子どもの教育(学校)」について、おたずねします。

問28 高等学校の教育では、どのようなことに力を入れていけばよいと思いますか。次の中から3つまで選んでください。

【表の見方】 上段=回答数(人) 下段=比率(%)	全体	(1)	(2)	(3)	(4)	(5)	(6)	(7)	(8)	(9)	(10)	(11)	(12)	無回答	
		いじめ・不登校の早期発見、問題行動の防止	生徒の進路実現のための学力の習得	望ましい勤労観、職業観や社会的に自立する力の育成	道徳教育の充実	学力・学習意欲の向上	国際的な視野を獲得する機会の充実	健康な体づくりと体力の向上	障害のある生徒への支援	部活動の充実	インターンシップなど就職支援の充実	地元企業・事業所のニーズに応じた専門教育の充実	その他		
全体	1,576 100.0	491 31.2	679 43.1	762 48.4	378 24.0	364 23.1	540 34.3	264 16.8	95 6.0	152 9.6	374 23.7	238 15.1	18 1.1	83 5.3	
性別	男性	765 100.0	223 29.2	338 44.2	369 48.2	195 25.5	200 26.1	261 34.1	131 17.1	43 5.6	80 10.5	167 21.8	124 16.2	12 1.6	30 3.9
	女性	770 100.0	257 33.4	328 42.6	362 46.6	174 22.6	157 20.4	266 34.5	126 16.4	49 6.4	66 8.6	201 26.1	106 13.8	5 0.6	46 6.0
年齢別	20～29歳	79 100.0	23 29.1	38 48.1	40 50.6	15 19.0	17 21.5	19 24.1	9 11.4	4 5.1	13 16.5	31 39.2	13 16.5	3 3.8	2 2.5
	30～39歳	139 100.0	42 30.2	71 51.1	71 51.1	18 12.9	36 25.9	47 33.8	13 9.4	3 2.2	15 10.8	56 40.3	27 19.4	1 0.7	1 0.7
	40～49歳	199 100.0	51 25.6	102 51.3	109 54.8	37 18.6	57 28.6	73 36.7	23 11.6	11 5.5	19 9.5	61 30.7	25 12.6	3 1.5	3 1.5
	50～59歳	263 100.0	69 26.2	137 52.1	133 50.6	57 21.7	55 20.9	90 34.2	38 14.4	13 4.9	33 12.5	78 29.7	41 15.6	4 1.5	7 2.7
	60～69歳	405 100.0	129 31.9	149 36.8	205 50.6	107 26.4	107 21.2	167 41.2	76 18.8	34 8.4	31 7.7	92 22.7	65 16.0	5 1.2	13 3.2
	70歳以上	449 100.0	164 36.5	169 37.6	193 43.0	134 29.8	107 23.8	132 29.4	99 22.0	27 6.0	36 8.0	50 11.1	59 13.1	2 0.4	49 10.9
	職業別	農林漁業	118 100.0	34 28.8	52 44.1	51 43.2	36 30.5	32 27.1	33 28.0	24 20.3	8 6.8	7 5.9	22 18.6	18 15.3	1 0.8
商工業、サービス業、自由業など		189 100.0	61 32.3	89 47.1	92 48.7	48 25.4	49 25.9	68 36.0	27 14.3	10 5.3	20 10.6	48 25.4	28 14.8	1 0.5	6 3.2
会社、商店、官公庁などに勤務		561 100.0	154 27.5	261 46.5	304 54.2	115 20.5	127 22.6	203 36.2	81 14.4	28 5.0	59 10.5	181 32.3	91 16.2	10 1.8	8 1.4
主婦・主夫		302 100.0	97 32.1	125 41.4	144 47.7	77 25.5	63 20.9	106 35.1	60 19.9	18 6.0	28 9.3	57 18.9	41 13.6	2 0.7	22 7.3
無職		351 100.0	127 36.2	137 39.0	154 43.9	88 25.1	84 23.9	116 33.0	66 18.8	26 7.4	32 9.1	58 16.5	52 14.8	3 0.9	27 7.7
圏域別	高松圏域	763 100.0	238 31.2	327 42.9	367 48.1	178 23.3	182 23.9	280 36.7	125 16.4	40 5.2	62 8.1	202 26.5	121 15.9	9 1.2	34 4.5
	東讃圏域	145 100.0	46 31.7	59 40.7	61 42.1	41 28.3	32 22.1	49 33.8	23 15.9	11 7.6	22 15.2	33 22.8	21 14.5	1 0.7	7 4.8
	小豆圏域	44 100.0	12 27.3	24 54.5	22 50.0	15 34.1	11 25.0	16 36.4	8 18.2	2 4.5	4 9.1	7 15.9	2 4.5	1 2.3	1 2.3
	中讃圏域	432 100.0	140 32.4	177 41.0	209 48.4	99 22.9	98 22.7	136 31.5	74 17.1	29 6.7	43 10.0	97 22.5	67 15.5	6 1.4	29 6.7
	西讃圏域	192 100.0	55 28.6	92 47.9	103 53.6	45 23.4	41 21.4	59 30.7	34 17.7	13 6.8	21 10.9	35 18.2	27 14.1	1 0.5	12 6.3
居住年数別	3年未満	104 100.0	28 26.9	46 44.2	49 47.1	17 16.3	27 26.0	28 26.9	12 11.5	5 4.8	16 15.4	36 34.6	20 19.2	3 2.9	5 4.8
	3年以上～10年未満	164 100.0	51 31.1	67 40.9	86 52.4	41 25.0	47 28.7	54 32.9	17 10.4	8 4.9	18 11.0	55 33.5	20 12.2	1 0.6	7 4.3
	10年以上～20年未満	223 100.0	59 26.5	109 48.9	114 51.1	43 19.3	56 25.1	83 37.2	36 16.1	14 6.3	23 10.3	58 26.0	38 17.0	2 0.9	4 1.8
	20年以上	1,034 100.0	337 32.6	442 42.7	498 48.2	264 25.5	226 21.9	362 35.0	192 18.6	63 6.1	90 8.7	219 21.2	151 14.6	11 1.1	57 5.5

■ 「子どもの教育(家庭・地域)」について、おたずねします。

問29 周囲を考えたとき、最近、しつけや学習など家庭での教育が十分にできていると思いますか。次の中から1つだけ選んでください。

			(1)	(2)	(3)	(4)	(5)	
		全体	十分できている	だいたいできている	あまりできていない	ほとんどできていない	わからない	無回答
【表の見方】 上段=回答数(人) 下段=比率(%)								
全体		1,576 100.0	21 1.3	397 25.2	736 46.7	170 10.8	136 8.6	116 7.4
性別	男性	765 100.0	10 1.3	197 25.8	350 45.8	99 12.9	65 8.5	44 5.8
	女性	770 100.0	11 1.4	194 25.2	371 48.2	66 8.6	66 8.6	62 8.1
年齢別	20~29歳	79 100.0	3 3.8	18 22.8	32 40.5	11 13.9	10 12.7	5 6.3
	30~39歳	139 100.0	-	42 30.2	70 50.4	15 10.8	11 7.9	1 0.7
	40~49歳	199 100.0	6 3.0	70 35.2	83 41.7	22 11.1	13 6.5	5 2.5
	50~59歳	263 100.0	2 0.8	56 21.3	135 51.3	34 12.9	17 6.5	19 7.2
	60~69歳	405 100.0	1 0.2	87 21.5	219 54.1	40 9.9	34 8.4	24 5.9
	70歳以上	449 100.0	9 2.0	118 26.3	182 40.5	43 9.6	46 10.2	51 11.4
	職業別	農林漁業	118 100.0	2 1.7	33 28.0	53 44.9	11 9.3	14 11.9
	商工業、サービス業、自由業など	189 100.0	5 2.6	54 28.6	78 41.3	24 12.7	18 9.5	10 5.3
	会社、商店、官公庁などに勤務	561 100.0	6 1.1	150 26.7	284 50.6	60 10.7	31 5.5	30 5.3
	主婦・主夫	302 100.0	2 0.7	68 22.5	155 51.3	28 9.3	22 7.3	27 8.9
	無職	351 100.0	5 1.4	81 23.1	150 42.7	41 11.7	44 12.5	30 8.5
地域別	高松圏域	763 100.0	12 1.6	195 25.6	362 47.4	77 10.1	66 8.7	51 6.7
	東讃圏域	145 100.0	1 0.7	30 20.7	67 46.2	22 15.2	15 10.3	10 6.9
	小豆圏域	44 100.0	2 4.5	9 20.5	24 54.5	2 4.5	3 6.8	4 9.1
	中讃圏域	432 100.0	5 1.2	109 25.2	194 44.9	51 11.8	39 9.0	34 7.9
	西讃圏域	192 100.0	1 0.5	54 28.1	89 46.4	18 9.4	13 6.8	17 8.9
居住年数別	3年未満	104 100.0	-	21 20.2	56 53.8	10 9.6	12 11.5	5 4.8
	3年以上~10年未満	164 100.0	2 1.2	47 28.7	70 42.7	19 11.6	15 9.1	11 6.7
	10年以上~20年未満	223 100.0	4 1.8	67 30.0	108 48.4	23 10.3	12 5.4	9 4.0
	20年以上	1,034 100.0	15 1.5	252 24.4	486 47.0	112 10.8	91 8.8	78 7.5

■ 「子どもの教育(家庭・地域)」について、おたずねします。

問30 家庭での教育を充実させるためには、どのようなことが必要だと思いますか。次の中から3つまで選んでください。

【表の見方】 上段=回答数(人) 下段=比率(%)	全体	(1)	(2)	(3)	(4)	(5)	(6)	(7)	無回答	
		親の子どもへの積極的な関わり	子どもが体験活動を行う機会の提供	改善 親が子どもと過ごす時間を十分に取るための就労環境の	家庭教育の重要性についての啓発	子どもや親同士が交流できる機会の提供	家庭教育に関する相談体制の充実	その他		
全体	1,576 100.0	943 59.8	521 33.1	937 59.5	534 33.9	512 32.5	369 23.4	57 3.6	109 6.9	
性別	男性	765 100.0	452 59.1	280 36.6	436 57.0	269 35.2	256 33.5	176 23.0	34 4.4	45 5.9
	女性	770 100.0	470 61.0	233 30.3	484 62.9	252 32.7	242 31.4	186 24.2	23 3.0	54 7.0
年齢別	20～29歳	79 100.0	54 68.4	24 30.4	52 65.8	21 26.6	28 35.4	20 25.3	3 3.8	4 5.1
	30～39歳	139 100.0	92 66.2	47 33.8	92 66.2	31 22.3	56 40.3	24 17.3	5 3.6	1 0.7
	40～49歳	199 100.0	131 65.8	60 30.2	134 67.3	58 29.1	43 21.6	49 24.6	13 6.5	5 2.5
	50～59歳	263 100.0	151 57.4	88 33.5	152 57.8	87 33.1	74 28.1	63 24.0	16 6.1	17 6.5
	60～69歳	405 100.0	237 58.5	149 36.8	225 55.6	166 41.0	136 33.6	100 24.7	8 2.0	22 5.4
	70歳以上	449 100.0	257 57.2	145 32.3	268 59.7	158 35.2	163 36.3	106 23.6	11 2.4	48 10.7
	職業別	農林漁業	118 100.0	66 55.9	39 33.1	74 62.7	42 35.6	46 39.0	24 20.3	4 3.4
商工業、サービス業、自由業など		189 100.0	120 63.5	74 39.2	116 61.4	68 36.0	64 33.9	46 24.3	6 3.2	9 4.8
会社、商店、官公庁などに勤務		561 100.0	352 62.7	188 33.5	339 60.4	179 31.9	171 30.5	133 23.7	29 5.2	23 4.1
主婦・主夫		302 100.0	188 62.3	91 30.1	191 63.2	101 33.4	91 30.1	76 25.2	5 1.7	23 7.6
無職		351 100.0	189 53.8	118 33.6	194 55.3	125 35.6	123 35.0	82 23.4	12 3.4	34 9.7
地域別	高松圏域	763 100.0	454 59.5	267 35.0	454 59.5	282 37.0	243 31.8	188 24.6	29 3.8	44 5.8
	東讃圏域	145 100.0	90 62.1	45 31.0	87 60.0	46 31.7	47 32.4	34 23.4	4 2.8	10 6.9
	小豆圏域	44 100.0	29 65.9	17 38.6	25 56.8	15 34.1	9 20.5	7 15.9	3 6.8	3 6.8
	中讃圏域	432 100.0	267 61.8	125 28.9	262 60.6	136 31.5	140 32.4	103 23.8	17 3.9	33 7.6
	西讃圏域	192 100.0	103 53.6	67 34.9	109 56.8	55 28.6	73 38.0	37 19.3	4 2.1	19 9.9
居住年数別	3年未満	104 100.0	65 62.5	41 39.4	64 61.5	29 27.9	27 26.0	24 23.1	8 7.7	6 5.8
	3年以上～10年未満	164 100.0	105 64.0	44 26.8	102 62.2	46 28.0	62 37.8	38 23.2	6 3.7	9 5.5
	10年以上～20年未満	223 100.0	152 68.2	68 30.5	127 57.0	72 32.3	75 33.6	50 22.4	8 3.6	9 4.0
	20年以上	1,034 100.0	596 57.6	356 34.4	625 60.4	370 35.8	334 32.3	249 24.1	34 3.3	71 6.9

■ 「子どもの教育(家庭・地域)」について、おたずねします。

問31 地域における大人と子どもとの関わりについてどう思いますか。次の中から1つだけ選んでください。

	全体	(1)	(2)	(3)	(4)	無回答	
		子どもとの関わりは以前より多くなっている	どちらともいえない	子どもとの関わりは以前より少なくなっている	子どもとの関わりはほとんどなくなっている		
【表の見方】 上段=回答数(人) 下段=比率(%)							
全体	1,576 100.0	77 4.9	475 30.1	563 35.7	339 21.5	122 7.7	
性別	男性	765 100.0	36 4.7	219 28.6	286 37.4	177 23.1	47 6.1
	女性	770 100.0	36 4.7	243 31.6	271 35.2	155 20.1	65 8.4
年齢別	20～29歳	79 100.0	3 3.8	29 36.7	29 36.7	13 16.5	5 6.3
	30～39歳	139 100.0	9 6.5	57 41.0	48 34.5	24 17.3	1 0.7
	40～49歳	199 100.0	7 3.5	80 40.2	74 37.2	31 15.6	7 3.5
	50～59歳	263 100.0	4 1.5	77 29.3	103 39.2	60 22.8	19 7.2
	60～69歳	405 100.0	18 4.4	101 24.9	165 40.7	98 24.2	23 5.7
	70歳以上	449 100.0	32 7.1	116 25.8	139 31.0	106 23.6	56 12.5
	職業別	農林漁業	118 100.0	11 9.3	36 30.5	38 32.2	27 22.9
商工業、サービス業、自由業など		189 100.0	9 4.8	59 31.2	75 39.7	36 19.0	10 5.3
会社、商店、官公庁などに勤務		561 100.0	18 3.2	184 32.8	214 38.1	118 21.0	27 4.8
主婦・主夫		302 100.0	15 5.0	87 28.8	109 36.1	63 20.9	28 9.3
無職		351 100.0	18 5.1	91 25.9	119 33.9	87 24.8	36 10.3
地域別	高松圏域	763 100.0	37 4.8	217 28.4	284 37.2	177 23.2	48 6.3
	東讃圏域	145 100.0	3 2.1	44 30.3	51 35.2	36 24.8	11 7.6
	小豆圏域	44 100.0	1 2.3	14 31.8	16 36.4	8 18.2	5 11.4
	中讃圏域	432 100.0	28 6.5	135 31.3	147 34.0	83 19.2	39 9.0
	西讃圏域	192 100.0	8 4.2	65 33.9	65 33.9	35 18.2	19 9.9
居住年数別	3年未満	104 100.0	2 1.9	41 39.4	39 37.5	13 12.5	9 8.7
	3年以上～10年未満	164 100.0	11 6.7	65 39.6	49 29.9	28 17.1	11 6.7
	10年以上～20年未満	223 100.0	10 4.5	78 35.0	83 37.2	42 18.8	10 4.5
	20年以上	1,034 100.0	49 4.7	274 26.5	384 37.1	249 24.1	78 7.5

■ 「子どもの教育(家庭・地域)」について、おたずねします。

問32 地域社会で教育的活動を実施するとしたら、どのようなものに携わっていきたいと思いますか。次の中からあてはまるものすべてを選んでください。

【表の見方】 上段=回答数(人) 下段=比率(%)	全体	(1)	(2)	(3)	(4)	(5)	(6)	(7)	(8)	(9)	(10)	(11)	無回答	
		学校の授業や行事等の参観	への支援 登下校の見守りや防犯のための巡回など安心・安全確保	学校や地域の施設を活用した地域住民による交流活動	放課後や週末を利用した子どもたちの学習・スポーツ・文化活動への支援	文化祭や運動会、体験活動など学校行事運営への支援	文化祭や運動会、体験活動など学校行事運営への支援	授業の講師や授業のアシスタントなど学習活動への支援	部活動指導や大会引率などへの支援	への参加 学校運営の基本方針や学校の教育活動を評価する委員会	子育てに関する保護者向けの学習会や研修会への支援	その他		
全体	1,576 100.0	427 27.1	865 54.9	553 35.1	496 31.5	398 25.3	280 17.8	183 11.6	161 10.2	117 7.4	301 19.1	45 2.9	174 11.0	
性別	男性	765 100.0	196 25.6	406 53.1	276 36.1	248 32.4	181 23.7	114 14.9	88 11.5	84 11.0	72 9.4	128 16.7	24 3.1	79 10.3
	女性	770 100.0	223 29.0	439 57.0	269 34.9	239 31.0	207 26.9	160 20.8	90 11.7	69 9.0	42 5.5	168 21.8	19 2.5	83 10.8
年齢別	20~29歳	79 100.0	23 29.1	41 51.9	18 22.8	31 39.2	22 27.8	13 16.5	13 16.5	15 19.0	7 8.9	13 16.5	1 1.3	5 6.3
	30~39歳	139 100.0	65 46.8	69 49.6	51 36.7	51 36.7	36 25.9	23 16.5	18 12.9	15 10.8	12 8.6	17 12.2	1 0.7	6 4.3
	40~49歳	199 100.0	80 40.2	87 43.7	62 31.2	70 35.2	41 20.6	30 15.1	24 12.1	19 9.5	9 4.5	36 18.1	6 3.0	11 5.5
	50~59歳	263 100.0	57 21.7	145 55.1	101 38.4	76 28.9	55 20.9	44 16.7	34 12.9	24 9.1	22 8.4	39 14.8	12 4.6	25 9.5
	60~69歳	405 100.0	78 19.3	242 59.8	159 39.3	135 33.3	100 24.7	84 20.7	35 8.6	28 6.9	34 8.4	84 20.7	11 2.7	35 8.6
	70歳以上	449 100.0	114 25.4	262 58.4	152 33.9	122 27.2	134 29.8	80 17.8	55 12.2	52 11.6	30 6.7	109 24.3	14 3.1	79 17.6
	職業別	農林漁業	118 100.0	40 33.9	76 64.4	47 39.8	30 25.4	37 31.4	27 22.9	10 8.5	8 6.8	12 10.2	23 19.5	4 3.4
商工業、サービス業、自由業など		189 100.0	43 22.8	107 56.6	75 39.7	62 32.8	41 21.7	31 16.4	22 11.6	20 10.6	16 8.5	41 21.7	6 3.2	17 9.0
会社、商店、官公庁などに勤務		561 100.0	167 29.8	291 51.9	207 36.9	201 35.8	136 24.2	89 15.9	70 12.5	55 9.8	37 6.6	87 15.5	11 2.0	34 6.1
主婦・主夫		302 100.0	91 30.1	173 57.3	93 30.8	81 26.8	79 26.2	66 21.9	35 11.6	29 9.6	21 7.0	69 22.8	8 2.6	42 13.9
無職		351 100.0	74 21.1	191 54.4	117 33.3	108 30.8	90 25.6	58 16.5	39 11.1	39 11.1	26 7.4	74 21.1	15 4.3	56 16.0
圏域別	高松圏域	763 100.0	190 24.9	414 54.3	267 35.0	240 31.5	180 23.6	147 19.3	96 12.6	68 8.9	59 7.7	149 19.5	25 3.3	77 10.1
	東讃圏域	145 100.0	38 26.2	81 55.9	54 37.2	41 28.3	36 24.8	17 11.7	12 8.3	12 8.3	3 2.1	23 15.9	1 0.7	16 11.0
	小豆圏域	44 100.0	8 18.2	20 45.5	19 43.2	15 34.1	8 18.2	9 20.5	3 6.8	3 6.8	5 11.4	5 11.4	1 2.3	7 15.9
	中讃圏域	432 100.0	132 30.6	242 56.0	146 33.8	141 32.6	119 27.5	76 17.6	55 12.7	52 12.0	36 8.3	90 20.8	14 3.2	48 11.1
	西讃圏域	192 100.0	59 30.7	108 56.3	67 34.9	59 30.7	55 28.6	31 16.1	17 8.9	26 13.5	14 7.3	34 17.7	4 2.1	26 13.5
居住年数別	3年未満	104 100.0	31 29.8	52 50.0	24 23.1	33 31.7	27 26.0	15 14.4	16 15.4	10 9.6	13 12.5	12 11.5	3 2.9	11 10.6
	3年以上~10年未満	164 100.0	71 43.3	72 43.9	57 34.8	66 40.2	34 20.7	34 20.7	21 12.8	20 12.2	12 7.3	31 18.9	2 1.2	14 8.5
	10年以上~20年未満	223 100.0	69 30.9	120 53.8	80 35.9	68 30.5	43 19.3	38 17.0	23 10.3	21 9.4	18 8.1	36 16.1	7 3.1	14 6.3
	20年以上	1,034 100.0	246 23.8	600 58.0	380 36.8	317 30.7	283 27.4	186 18.0	118 11.4	102 9.9	70 6.8	219 21.2	32 3.1	118 11.4

＜第4章 数表＞

■ 「子どもの教育全般」について、おたずねします。

問33 これからの子どもたちにとって、特に必要とされる資質・能力は何だと思いますか。次の中から3つまで選んでください。

【表の見方】 上段=回答数(人) 下段=比率(%)	全体	(1)	(2)	(3)	(4)	(5)	(6)	(7)	(8)	(9)	(10)	(11)	無回答	
		読み・書き・計算などの基礎的な学力	自分の考えを的確に相手に伝える力	コンピュータやインターネットを使いこなす力	語学力や国際感覚	自ら学ぶ意欲や主体的に学ぶ力	自ら考え判断する力	の豊かな心 他人を思いやる心 感動する心、ボランティア精神など	健康と体力	困難に耐える力	他人を尊重し、皆で協力し、社会を生き抜く力	その他		
全体	1,576 100.0	447 28.4	641 40.7	191 12.1	334 21.2	402 25.5	543 34.5	729 46.3	230 14.6	298 18.9	544 34.5	16 1.0	92 5.8	
性別	男性	765 100.0	242 31.6	294 38.4	115 15.0	174 22.7	189 24.7	262 34.2	333 43.5	112 14.6	144 18.8	263 34.4	8 1.0	37 4.8
	女性	770 100.0	197 25.6	334 43.4	70 9.1	153 19.9	204 26.5	272 35.3	383 49.7	109 14.2	150 19.5	268 34.8	6 0.8	46 6.0
年齢別	20～29歳	79 100.0	15 19.0	45 57.0	8 10.1	10 12.7	23 29.1	32 40.5	35 44.3	12 15.2	14 17.7	29 36.7	1 1.3	4 5.1
	30～39歳	139 100.0	38 27.3	74 53.2	15 10.8	24 17.3	45 32.4	66 47.5	52 37.4	10 7.2	37 26.6	49 35.3	-	1 0.7
	40～49歳	199 100.0	44 22.1	91 45.7	24 12.1	46 23.1	59 29.6	96 48.2	89 44.7	21 10.6	32 16.1	68 34.2	2 1.0	5 2.5
	50～59歳	263 100.0	65 24.7	102 38.8	31 11.8	50 19.0	66 25.1	94 35.7	135 51.3	39 14.8	47 17.9	99 37.6	4 1.5	14 5.3
	60～69歳	405 100.0	100 24.7	162 40.0	43 10.6	103 25.4	110 27.2	134 33.1	192 47.4	71 17.5	76 18.8	146 36.0	3 0.7	17 4.2
	70歳以上	449 100.0	178 39.6	154 34.3	64 14.3	95 21.2	90 20.0	111 24.7	211 47.0	69 15.4	89 19.8	138 30.7	5 1.1	41 9.1
	職業別	農林漁業	118 100.0	37 31.4	48 40.7	20 16.9	24 20.3	26 22.0	37 31.4	50 42.4	21 17.8	30 25.4	39 33.1	1 0.8
商工業、サービス業、自由業など		189 100.0	57 30.2	75 39.7	18 9.5	40 21.2	53 28.0	61 32.3	91 48.1	34 18.0	46 24.3	64 33.9	1 0.5	6 3.2
会社、商店、官公庁などに勤務		561 100.0	131 23.4	256 45.6	65 11.6	115 20.5	159 28.3	220 39.2	272 48.5	71 12.7	98 17.5	215 38.3	7 1.2	18 3.2
主婦・主夫		302 100.0	86 28.5	125 41.4	26 8.6	66 21.9	75 24.8	95 31.5	143 47.4	46 15.2	59 19.5	97 32.1	3 1.0	23 7.6
無職		351 100.0	123 35.0	120 34.2	52 14.8	83 23.6	76 21.7	118 33.6	153 43.6	49 14.0	57 16.2	112 31.9	2 0.6	29 8.3
圏域別	高松圏域	763 100.0	203 26.6	321 42.1	79 10.4	178 23.3	190 24.9	273 35.8	347 45.5	116 15.2	145 19.0	278 36.4	6 0.8	41 5.4
	東讃圏域	145 100.0	49 33.8	47 32.4	26 17.9	35 24.1	36 24.8	43 29.7	58 40.0	23 15.9	25 17.2	55 37.9	1 0.7	8 5.5
	小豆圏域	44 100.0	18 40.9	20 45.5	7 15.9	6 13.6	15 34.1	15 34.1	17 38.6	5 11.4	4 9.1	11 25.0	1 2.3	3 6.8
	中讃圏域	432 100.0	130 30.1	172 39.8	54 12.5	79 18.3	107 24.8	150 34.7	210 48.6	60 13.9	82 19.0	139 32.2	7 1.6	28 6.5
	西讃圏域	192 100.0	47 24.5	81 42.2	25 13.0	36 18.8	54 28.1	62 32.3	97 50.5	26 13.5	42 21.9	61 31.8	1 0.5	12 6.3
居住年数別	3年未満	104 100.0	21 20.2	53 51.0	13 12.5	18 17.3	26 25.0	41 39.4	49 47.1	7 6.7	27 26.0	36 34.6	-	7 6.7
	3年以上～10年未満	164 100.0	47 28.7	79 48.2	13 7.9	30 18.3	48 29.3	76 46.3	66 40.2	23 14.0	28 17.1	52 31.7	2 1.2	8 4.9
	10年以上～20年未満	223 100.0	49 22.0	114 51.1	18 8.1	55 24.7	64 28.7	92 41.3	111 49.8	20 9.0	45 20.2	72 32.3	2 0.9	5 2.2
	20年以上	1,034 100.0	320 30.9	378 36.6	138 13.3	223 21.6	253 24.5	323 31.2	487 47.1	171 16.5	193 18.7	366 35.4	10 1.0	61 5.9

■ 「子どもの教育全般」について、おたずねします。

問34 子どもたちの教育環境で、これからはどのようなことが特に大切だと思いますか。次の中からあてはまるものを3つまで選んでください。

【表の見方】 上段=回答数(人) 下段=比率(%)	全体	(1)	(2)	(3)	(4)	(5)	(6)	(7)	(8)	(9)	(10)	(11)	(12)	(13)	無回答	
		学校の施設や設備を整備すること	教員の資質や指導力を向上させること	教員がゆとりをもって子どもと向き合えるように教員の数を増やすこと	社会の変化やニーズに合わせて教育の内容を見直すこと	学校と家庭や地域のつながりを深めること	と学科・コースの新設など魅力ある高校づくりを進めること	障害のある子どもがきちんと学べること	親子のコミュニケーションがしっかりとれるようになること	家庭教育がしっかりとできるようにすること	安全・安心な地域づくりをすること	文化・芸術活動を楽しんだりできること	保護者の教育費の負担を少なくすること	その他		
全体	1,576 100.0	138 8.8	746 47.3	524 33.2	356 22.6	454 28.8	169 10.7	156 9.9	466 29.6	299 19.0	415 26.3	185 11.7	270 17.1	28 1.8	104 6.6	
性別	男性	765 100.0	81 10.6	382 49.9	249 32.5	187 24.4	226 29.5	88 11.5	65 8.5	225 29.4	140 18.3	184 24.1	83 10.8	132 17.3	14 1.8	44 5.8
	女性	770 100.0	52 6.8	347 45.1	266 34.5	165 21.4	221 28.7	77 10.0	87 11.3	232 30.1	155 20.1	219 28.4	100 13.0	131 17.0	12 1.6	51 6.6
年齢別	20～29歳	79 100.0	13 16.5	31 39.2	32 40.5	15 19.0	23 29.1	8 10.1	10 12.7	25 31.6	12 15.2	17 21.5	13 16.5	13 16.5	3 3.8	4 5.1
	30～39歳	139 100.0	17 12.2	63 45.3	56 40.3	34 24.5	34 24.5	17 12.2	18 12.9	42 30.2	20 14.4	41 29.5	18 12.9	18 20.9	1 0.7	1 0.7
	40～49歳	199 100.0	19 9.5	84 42.2	71 35.7	53 26.6	38 19.1	26 13.1	16 8.0	57 28.6	30 15.1	74 37.2	28 14.1	47 23.6	7 3.5	6 3.0
	50～59歳	263 100.0	18 6.8	130 49.4	89 33.8	70 26.6	57 21.7	27 10.3	26 9.9	73 27.8	65 24.7	71 27.0	24 9.1	42 16.0	5 1.9	15 5.7
	60～69歳	405 100.0	19 4.7	202 49.9	120 29.6	94 23.2	140 34.6	45 11.1	36 8.9	130 32.1	76 18.8	115 28.4	56 13.8	64 15.8	7 1.7	21 5.2
	70歳以上	449 100.0	48 10.7	220 49.0	147 32.7	85 18.9	153 34.1	42 9.4	46 10.2	131 29.2	91 20.3	85 18.9	44 9.8	69 15.4	4 0.9	47 10.5
	職業別	農林漁業	118 100.0	6 5.1	47 39.8	44 37.3	24 20.3	51 43.2	12 10.2	8 6.8	25 21.2	27 22.9	33 28.0	13 11.0	18 15.3	1 0.8
商工業、サービス業、自由業など		189 100.0	18 9.5	98 51.9	55 29.1	49 25.9	48 25.4	31 16.4	18 9.5	58 30.7	39 20.6	55 29.1	24 12.7	35 18.5	2 1.1	6 3.2
会社、商店、官公庁などに勤務		561 100.0	54 9.6	247 44.0	209 37.3	145 25.8	142 25.3	53 9.4	54 9.6	163 29.1	103 18.4	162 28.9	71 12.7	117 20.9	14 2.5	21 3.7
主婦・主夫		302 100.0	20 6.6	150 49.7	93 30.8	58 19.2	90 29.8	37 12.3	38 12.6	87 28.8	59 19.5	88 29.1	31 10.3	48 15.9	4 1.3	25 8.3
無職		351 100.0	32 9.1	180 51.3	112 31.9	74 21.1	113 32.2	32 9.1	32 9.1	121 34.5	62 17.7	63 17.9	43 12.3	45 12.8	5 1.4	32 9.1
圏域別	高松圏域	763 100.0	74 9.7	364 47.7	272 35.6	177 23.2	189 24.8	84 11.0	64 8.4	223 29.2	158 20.7	198 26.0	105 13.8	131 17.2	15 2.0	44 5.8
	東讃圏域	145 100.0	15 10.3	61 42.1	45 31.0	28 19.3	45 31.0	24 16.6	15 10.3	44 30.3	28 19.3	39 26.9	12 8.3	26 17.9	-	10 6.9
	小豆圏域	44 100.0	2 4.5	26 59.1	11 25.0	16 36.4	13 29.5	4 9.1	1 2.3	9 20.5	9 20.5	11 25.0	6 13.6	7 15.9	2 4.5	3 6.8
	中讃圏域	432 100.0	32 7.4	207 47.9	129 29.9	95 22.0	148 34.3	42 9.7	45 10.4	139 32.2	71 16.4	114 26.4	47 10.9	69 16.0	9 2.1	33 7.6
	西讃圏域	192 100.0	15 7.8	88 45.8	67 34.9	40 20.8	59 30.7	15 7.8	31 16.1	51 26.6	33 17.2	53 27.6	15 7.8	37 19.3	2 1.0	14 7.3
居住年数別	3年未満	104 100.0	9 8.7	49 47.1	24 23.1	33 31.7	33 31.7	13 12.5	9 8.7	32 30.8	17 16.3	25 24.0	14 13.5	12 11.5	2 1.9	8 7.7
	3年以上～10年未満	164 100.0	19 11.6	74 45.1	71 43.3	42 25.6	36 22.0	16 9.8	19 11.6	44 26.8	22 13.4	49 29.9	12 7.3	40 24.4	4 2.4	9 5.5
	10年以上～20年未満	223 100.0	21 9.4	106 47.5	72 32.3	56 25.1	56 25.1	31 13.9	22 9.9	68 30.5	40 17.9	58 26.0	40 17.9	45 20.2	4 1.8	5 2.2
	20年以上	1,034 100.0	85 8.2	495 47.9	347 33.6	218 21.1	320 30.9	105 10.2	101 9.8	312 30.2	213 20.6	270 26.1	116 11.2	165 16.0	16 1.5	70 6.8

■ 「生涯学習・スポーツ」について、おたずねします。

問35 生涯学習を充実させるためにはどのようなことが必要だと思いますか。次の中から3つまで選んでください。

【表の見方】 上段=回答数(人) 下段=比率(%)	全体	(1)	(2)	(3)	(4)	(5)	(6)	(7)	(8)	(9)	(10)	無回答	
		住民の希望にある講座・教室・イベントなどを増やす	学習についての情報提供を充実する	乳幼児などを抱える親や障害をもつ人が学習活動に参加できるようにする	職業や資格取得などに役立つような高度な内容の講座を増やす	発表の場、ボランティア活動などを充実する	学習の成果を生かせる機会(人材バンク、学習指導・発表の場、ボランティア活動など)を充実する	生涯学習関係施設を夜間や休日などにも利用できるようにする	身近なところに気軽に利用できる施設を増やす	小・中・高・大学などの施設を開放し、もっと活用する	交流機能や学習相談など、さまざまな機能を備えた施設を充実させる		その他
	1,576 100.0	705 44.7	410 26.0	381 24.2	308 19.5	336 21.3	400 25.4	740 47.0	265 16.8	233 14.8	23 1.5	130 8.2	
性別	男性	765 100.0	342 44.7	225 29.4	156 20.4	159 20.8	165 21.6	194 25.4	357 46.7	150 19.6	110 14.4	13 1.7	53 6.9
	女性	770 100.0	348 45.2	177 23.0	222 28.8	141 18.3	170 22.1	197 25.6	371 48.2	109 14.2	115 14.9	10 1.3	63 8.2
年齢別	20~29歳	79 100.0	34 43.0	21 26.6	22 27.8	26 32.9	18 22.8	20 25.3	31 39.2	15 19.0	8 10.1	-	2 2.5
	30~39歳	139 100.0	56 40.3	39 28.1	43 30.9	40 28.8	25 18.0	34 24.5	68 48.9	35 25.2	18 12.9	-	4 2.9
	40~49歳	199 100.0	85 42.7	50 25.1	43 21.6	42 21.1	31 15.6	62 31.2	99 49.7	46 23.1	23 11.6	4 2.0	8 4.0
	50~59歳	263 100.0	125 47.5	68 25.9	58 22.1	56 21.3	62 23.6	88 33.5	126 47.9	41 15.6	33 12.5	4 1.5	12 4.6
	60~69歳	405 100.0	187 46.2	105 25.9	108 26.7	108 12.6	51 26.2	106 26.4	107 51.1	207 16.5	67 15.8	4 1.0	26 6.4
	70歳以上	449 100.0	201 44.8	118 26.3	103 22.9	87 19.4	93 20.7	82 18.3	197 43.9	53 11.8	80 17.8	11 2.4	63 14.0
	職業別	農林漁業	118 100.0	61 51.7	26 22.0	32 27.1	19 16.1	28 23.7	21 17.8	55 46.6	17 14.4	21 17.8	1 0.8
商工業、サービス業、自由業など		189 100.0	82 43.4	61 32.3	51 27.0	42 22.2	45 23.8	47 24.9	94 49.7	34 18.0	24 12.7	2 1.1	13 6.9
会社、商店、官公庁などに勤務		561 100.0	244 43.5	149 26.6	130 23.2	121 21.6	116 20.7	187 33.3	277 49.4	112 20.0	67 11.9	8 1.4	20 3.6
主婦・主夫		302 100.0	134 44.4	64 21.2	90 29.8	57 18.9	70 23.2	66 21.9	148 49.0	40 13.2	51 16.9	4 1.3	26 8.6
無職		351 100.0	160 45.6	100 28.5	71 20.2	60 17.1	72 20.5	71 20.2	147 41.9	54 15.4	61 17.4	7 2.0	41 11.7
地域別	高松圏域	763 100.0	333 43.6	205 26.9	170 22.3	147 19.3	161 21.1	215 28.2	364 47.7	134 17.6	119 15.6	14 1.8	56 7.3
	東讃圏域	145 100.0	57 39.3	46 31.7	33 22.8	40 27.6	32 22.1	32 45.5	66 16.6	24 13.1	19 13.1	-	12 8.3
	小豆圏域	44 100.0	21 47.7	12 27.3	12 29.5	5 11.4	13 29.5	8 18.2	22 50.0	8 18.2	6 13.6	2 4.5	4 9.1
	中讃圏域	432 100.0	209 48.4	93 21.5	108 25.0	86 19.9	88 20.4	102 23.6	207 47.9	70 16.2	64 14.8	5 1.2	40 9.3
	西讃圏域	192 100.0	85 44.3	54 28.1	57 29.7	30 15.6	42 21.9	43 22.4	81 42.2	29 15.1	25 13.0	2 1.0	18 9.4
居住年数別	3年未満	104 100.0	37 35.6	26 25.0	28 26.9	32 30.8	17 16.3	25 24.0	43 41.3	24 23.1	16 15.4	1 1.0	6 5.8
	3年以上~10年未満	164 100.0	74 45.1	45 27.4	43 26.2	31 18.9	37 22.6	49 29.9	78 47.6	33 20.1	26 15.9	-	9 5.5
	10年以上~20年未満	223 100.0	100 44.8	66 29.6	50 22.4	36 16.1	50 22.4	64 28.7	107 48.0	48 21.5	26 11.7	-	10 4.5
	20年以上	1,034 100.0	475 45.9	263 25.4	253 24.5	201 19.4	230 22.2	254 24.6	497 48.1	151 14.6	157 15.2	21 2.0	88 8.5

■ 「生涯学習・スポーツ」について、おたずねします。

問36 過去1年の間に、運動やスポーツを行った日数を合わせると何日ぐらいになりますか。次の中から1つだけ選んでください。

	全体	(1)	(2)	(3)	(4)	(5)	(6)	無回答	
		週に3日以上 (年151日以上)	週に1~2日 (年51~150日)	月に1~3日 (年12~50日)	3ヶ月に1~2日 (年4~11日)	年に1~3日	全く行わなかった		
【表の見方】 上段=回答数(人) 下段=比率(%)									
全体	1,576 100.0	180 11.4	240 15.2	225 14.3	142 9.0	264 16.8	409 26.0	116 7.4	
性別	男性	765 100.0	100 13.1	117 15.3	139 18.2	77 10.1	121 15.8	166 21.7	45 5.9
	女性	770 100.0	77 10.0	118 15.3	83 10.8	65 8.4	132 17.1	236 30.6	59 7.7
年齢別	20~29歳	79 100.0	10 12.7	15 19.0	18 22.8	9 11.4	18 22.8	8 10.1	1 1.3
	30~39歳	139 100.0	10 7.2	20 14.4	29 20.9	23 16.5	27 19.4	26 18.7	4 2.9
	40~49歳	199 100.0	16 8.0	29 14.6	28 14.1	25 12.6	51 25.6	46 23.1	4 2.0
	50~59歳	263 100.0	24 9.1	40 15.2	40 15.2	29 11.0	51 19.4	71 27.0	8 3.0
	60~69歳	405 100.0	57 14.1	69 17.0	57 14.1	36 8.9	49 12.1	118 29.1	19 4.7
	70歳以上	449 100.0	61 13.6	61 13.6	50 11.1	20 4.5	58 12.9	132 29.4	67 14.9
	職業別	農林漁業	118 100.0	7 5.9	13 11.0	19 16.1	15 12.7	23 19.5	31 26.3
商工業、サービス業、 自由業など		189 100.0	21 11.1	29 15.3	25 13.2	14 7.4	28 14.8	62 32.8	10 5.3
会社、商店、官公庁 などに勤務		561 100.0	56 10.0	81 14.4	102 18.2	71 12.7	119 21.2	119 21.2	13 2.3
主婦・主夫		302 100.0	36 11.9	55 18.2	34 11.3	24 7.9	33 10.9	92 30.5	28 9.3
無職		351 100.0	57 16.2	56 16.0	39 11.1	16 4.6	48 13.7	95 27.1	40 11.4
圏域別	高松圏域	763 100.0	86 11.3	116 15.2	104 13.6	72 9.4	122 16.0	213 27.9	50 6.6
	東讃圏域	145 100.0	10 6.9	16 11.0	18 12.4	13 9.0	29 20.0	50 34.5	9 6.2
	小豆圏域	44 100.0	5 11.4	10 22.7	8 18.2	4 9.1	6 13.6	8 18.2	3 6.8
	中讃圏域	432 100.0	52 12.0	69 16.0	61 14.1	33 7.6	80 18.5	99 22.9	38 8.8
	西讃圏域	192 100.0	27 14.1	29 15.1	34 17.7	20 10.4	27 14.1	39 20.3	16 8.3
居住年数別	3年未満	104 100.0	9 8.7	12 11.5	21 20.2	13 12.5	21 20.2	20 19.2	8 7.7
	3年以上~10年未満	164 100.0	16 9.8	25 15.2	25 15.2	21 12.8	33 20.1	36 22.0	8 4.9
	10年以上~20年未満	223 100.0	19 8.5	41 18.4	32 14.3	28 12.6	39 17.5	59 26.5	5 2.2
	20年以上	1,034 100.0	134 13.0	155 15.0	143 13.8	79 7.6	158 15.3	286 27.7	79 7.6

■ 「生涯学習・スポーツ」について、おたずねします。

問37 どのような条件が整えば、今まで以上に運動やスポーツをしますか。次の中から9つまで選んでください。

【表の見方】 上段=回答数(人) 下段=比率(%)	全体	(1)	(2)	(3)	(4)	(5)	(6)	(7)	(8)	(9)	(10)	無回答	
		スポーツ教室やスポーツイベントが開催されれば	気に入った運動・スポーツがあれば	一緒に運動やスポーツを行う仲間がいれば	気軽に参加できるスポーツクラブやサークルがあれば	スポーツ施設が身近になれば	スポーツ施設の利用料金が安くなれば	スポーツ指導者がいれば	休暇(自由時間)が増加すれば	現状で満足している	その他		
全体	1,576 100.0	186 11.8	478 30.3	516 32.7	469 29.8	432 27.4	377 23.9	115 7.3	430 27.3	251 15.9	90 5.7	136 8.6	
性別	男性	765 100.0	105 13.7	248 32.4	251 32.8	209 27.3	229 29.9	164 21.4	58 7.6	215 28.1	128 16.7	41 5.4	50 6.5
	女性	770 100.0	78 10.1	220 28.6	250 32.5	248 32.2	194 25.2	207 26.9	56 7.3	208 27.0	117 15.2	48 6.2	72 9.4
年齢別	20～29歳	79 100.0	12 15.2	24 30.4	31 39.2	23 29.1	24 30.4	25 31.6	3 3.8	40 50.6	7 8.9	4 5.1	1 1.3
	30～39歳	139 100.0	18 12.9	43 30.9	44 31.7	48 34.5	32 23.0	50 36.0	4 2.9	59 42.4	18 12.9	7 5.0	1 0.7
	40～49歳	199 100.0	20 10.1	54 27.1	61 30.7	51 25.6	48 24.1	73 36.7	6 3.0	96 48.2	28 14.1	11 5.5	6 3.0
	50～59歳	263 100.0	25 9.5	77 29.3	84 31.9	81 30.8	86 32.7	69 26.2	12 4.6	106 40.3	34 12.9	11 4.2	12 4.6
	60～69歳	405 100.0	51 12.6	138 34.1	137 33.8	148 36.5	115 28.4	107 26.4	39 9.6	93 23.0	65 16.0	15 3.7	23 5.7
	70歳以上	449 100.0	55 12.2	133 29.6	145 32.3	107 23.8	118 26.3	46 10.2	50 11.1	29 6.5	93 20.7	42 9.4	78 17.4
	職業別	農林漁業	118 100.0	17 14.4	37 31.4	49 41.5	28 23.7	38 32.2	15 12.7	11 9.3	22 18.6	20 16.9	5 4.2
商工業、サービス業、自由業など		189 100.0	21 11.1	57 30.2	59 31.2	60 31.7	60 31.7	49 25.9	17 9.0	76 40.2	20 10.6	11 5.8	12 6.3
会社、商店、官公庁などに勤務		561 100.0	65 11.6	159 28.3	184 32.8	165 29.4	161 28.7	172 30.7	22 3.9	263 46.9	78 13.9	21 3.7	12 2.1
主婦・主夫		302 100.0	37 12.3	93 30.8	100 33.1	107 35.4	70 23.2	79 26.2	34 11.3	35 11.6	49 16.2	22 7.3	31 10.3
無職		351 100.0	37 10.5	120 34.2	106 30.2	94 26.8	92 26.2	54 15.4	29 8.3	29 7.4	26 22.2	78 8.3	48 13.7
圏域別	高松圏域	763 100.0	73 9.6	231 30.3	233 30.5	237 31.1	206 27.0	199 26.1	50 6.6	228 29.9	121 15.9	49 6.4	61 8.0
	東讃圏域	145 100.0	18 12.4	48 33.1	48 33.1	38 26.2	53 36.6	28 19.3	13 9.0	42 29.0	17 11.7	7 4.8	13 9.0
	小豆圏域	44 100.0	7 15.9	14 31.8	17 38.6	16 36.4	17 38.6	6 13.6	3 6.8	13 29.5	8 18.2	2 4.5	3 6.8
	中讃圏域	432 100.0	60 13.9	127 29.4	147 34.0	125 28.9	108 25.0	101 23.4	31 7.2	103 23.8	70 16.2	26 6.0	42 9.7
	西讃圏域	192 100.0	28 14.6	58 30.2	71 37.0	53 27.6	48 25.0	43 22.4	18 9.4	44 22.9	35 18.2	6 3.1	17 8.9
居住年数別	3年未満	104 100.0	11 10.6	27 26.0	37 35.6	31 29.8	29 27.9	22 21.2	2 1.9	41 39.4	17 16.3	7 6.7	9 8.7
	3年以上～10年未満	164 100.0	23 14.0	44 26.8	48 29.3	53 32.3	37 22.6	65 39.6	6 3.7	68 41.5	22 13.4	12 7.3	7 4.3
	10年以上～20年未満	223 100.0	22 9.9	60 26.9	72 32.3	68 30.5	60 26.9	65 29.1	14 6.3	87 39.0	28 12.6	6 2.7	8 3.6
	20年以上	1,034 100.0	123 11.9	335 32.4	343 33.2	303 29.3	296 28.6	214 20.7	91 8.8	227 22.0	179 17.3	63 6.1	95 9.2

■ 「生涯学習・スポーツ」について、おたずねします。

問38 あなたにはお子さんがいますか。次の中からあてはまるものすべてを選んでください。(同居・別居は問いません。)

【表の見方】 上段=回答数(人) 下段=比率(%)	全体	(1)	(2)	(3)	(4)	(5)	(6)	(7)	(8)	(9)	無回答		
		小学校入学前の子どもがいる	小学校に通う子どもがいる	中学校に通う子どもがいる	高等学校に通う子どもがいる	大学や大学院に通う子どもがいる	専修学校や各種学校に通う子どもがいる	特別支援学校に通う子どもがいる	上記以外の子どもがいる	子どもはいない			
全体	1,576 100.0	106 6.7	124 7.9	105 6.7	112 7.1	102 6.5	22 1.4	6 0.4	758 48.1	372 23.6	121 7.7		
性別	男性	765 100.0	51 6.7	45 5.9	52 6.8	56 7.3	53 6.9	6 0.8	1 0.1	352 46.0	205 26.8	59 7.7	
	女性	770 100.0	54 7.0	76 9.9	52 6.8	52 6.8	43 5.6	14 1.8	4 0.5	392 50.9	161 20.9	51 6.6	
年齢別	20～29歳	79 100.0	9 11.4	1 1.3	-	-	-	-	-	2 2.5	66 83.5	2 2.5	
	30～39歳	139 100.0	58 41.7	42 30.2	21 15.1	6 4.3	-	-	1 0.7	2 1.4	49 35.3	1 0.7	
	40～49歳	199 100.0	19 9.5	52 26.1	43 21.6	46 23.1	29 14.6	12 6.0	-	28 14.1	55 27.6	6 3.0	
	50～59歳	263 100.0	4 1.5	4 1.5	15 5.7	28 10.6	48 18.3	3 1.1	2 0.8	145 55.1	53 20.2	11 4.2	
	60～69歳	405 100.0	9 2.2	11 2.7	6 1.5	6 1.5	5 1.2	4 1.0	1 0.2	1 77.8	315 12.3	50 4.7	
	70歳以上	449 100.0	6 1.3	12 2.7	20 4.5	22 4.9	15 3.3	1 0.2	1 0.2	251 55.9	92 20.5	71 15.8	
	職業別	農林漁業	118 100.0	7 5.9	7 5.9	8 6.8	10 8.5	3 2.5	3 2.5	1 0.8	68 57.6	18 15.3	13 11.0
商工業、サービス業、自由業など	189 100.0	16 8.5	18 9.5	15 7.9	15 7.9	12 6.3	3 1.6	-	-	92 48.7	41 21.7	10 5.3	
会社、商店、官公庁などに勤務	561 100.0	58 10.3	71 12.7	59 10.5	64 11.4	61 10.9	13 2.3	2 0.4	2 37.6	211 37.6	144 25.7	19 3.4	
主婦・主夫	302 100.0	19 6.3	18 6.0	10 3.3	9 3.0	13 4.3	1 0.3	2 0.7	2 61.9	187 15.6	47 7.6	23 7.6	
無職	351 100.0	3 0.9	5 1.4	10 2.8	10 2.8	10 2.8	8 2.3	1 0.3	-	186 53.0	109 31.1	39 11.1	
地域別	高松圏域	763 100.0	52 6.8	57 7.5	49 6.4	57 7.5	45 5.9	11 1.4	4 0.5	358 46.9	184 24.1	58 7.6	
	東讃圏域	145 100.0	7 4.8	10 6.9	14 9.7	8 5.5	11 7.6	-	-	71 49.0	37 25.5	13 9.0	
	小豆圏域	44 100.0	3 6.8	4 9.1	4 9.1	3 6.8	4 9.1	-	-	20 45.5	11 25.0	1 2.3	
	中讃圏域	432 100.0	25 5.8	35 8.1	24 5.6	28 6.5	33 7.6	8 1.9	1 0.2	1 50.2	217 23.8	103 7.4	32 7.4
	西讃圏域	192 100.0	19 9.9	18 9.4	14 7.3	16 8.3	9 4.7	3 1.6	1 0.5	1 47.9	92 19.3	37 8.9	17 8.9
居住年数別	3年未満	104 100.0	22 21.2	8 7.7	2 1.9	4 3.8	4 3.8	1 1.0	-	20 19.2	45 43.3	8 7.7	
	3年以上～10年未満	164 100.0	41 25.0	40 24.4	20 12.2	11 6.7	8 4.9	2 1.2	1 0.6	39 23.8	36 22.0	7 4.3	
	10年以上～20年未満	223 100.0	13 5.8	36 16.1	32 14.3	34 15.2	24 10.8	7 3.1	1 0.4	1 37.2	83 23.3	52 2.7	6 2.7
	20年以上	1,034 100.0	29 2.8	36 3.5	49 4.7	58 5.6	60 5.8	10 1.0	3 0.3	600 58.0	229 22.1	86 8.3	

＜第4章 数表＞

■ 県政の重要度と満足度について、おたずねします。

図40 「元気の出る香川づくり」に向けて進めている施策の1～4についてあなたの＜重要度＞と＜満足度＞を、それぞれ1～5のうちあてはまる番号を1つだけ選んで、○をつけてください。

	全体	(1)	(2)	(3)	(4)	(5)	無回答	(1)	(2)	(3)	(4)	(5)	無回答
		とても重要である	まあ重要である	どちらともいえない	あまり重要でない	全く重要でない		とても満足している	まあ満足している	どちらともいえない	やや不満である	不満である	
【表の見方】 上段＝回答数(人) 下段＝比率(%)													
商工・サービスの振興	1,576 100.0	535 33.9	515 32.7	298 18.9	23 1.5	10 0.6	195 12.4	9 0.6	236 15.0	842 53.4	193 12.2	52 3.3	244 15.5
働く場の確保と労働環境の整備	1,576 100.0	804 51.0	362 23.0	191 12.1	25 1.6	6 0.4	188 11.9	12 0.8	172 10.9	709 45.0	329 20.9	112 7.1	242 15.4
農林業の振興	1,576 100.0	707 44.9	452 28.7	214 13.6	15 1.0	5 0.3	183 11.6	18 1.1	257 16.3	721 45.7	256 16.2	82 5.2	242 15.4
水産業の振興	1,576 100.0	584 37.1	511 32.4	255 16.2	24 1.5	10 0.6	192 12.2	26 1.6	323 20.5	764 48.5	161 10.2	56 3.6	246 15.6

図41 「安心できる香川づくり」に向けて進めている施策の5～11についてあなたの＜重要度＞と＜満足度＞を、それぞれ1～5のうちあてはまる番号を1つだけ選んで、○をつけてください。

	全体	(1)	(2)	(3)	(4)	(5)	無回答	(1)	(2)	(3)	(4)	(5)	無回答
		とても重要である	まあ重要である	どちらともいえない	あまり重要でない	全く重要でない		とても満足している	まあ満足している	どちらともいえない	やや不満である	不満である	
【表の見方】 上段＝回答数(人) 下段＝比率(%)													
子育て支援社会の実現	1,576 100.0	778 49.4	443 28.1	158 10.0	15 1.0	7 0.4	175 11.1	13 0.8	314 19.9	749 47.5	212 13.5	56 3.6	232 14.7
地域でともに暮らせる社会の実現	1,576 100.0	626 39.7	573 36.4	186 11.8	11 0.7	8 0.5	172 10.9	7 0.4	288 18.3	789 50.1	210 13.3	51 3.2	231 14.7
健康長寿の実現	1,576 100.0	686 43.5	521 33.1	177 11.2	17 1.1	5 0.3	170 10.8	12 0.8	314 19.9	741 47.0	242 15.4	51 3.2	216 13.7
人権尊重社会の実現	1,576 100.0	357 22.7	482 30.6	456 28.9	73 4.6	23 1.5	185 11.7	16 1.0	229 14.5	965 61.2	92 5.8	34 2.2	240 15.2
安全・安心な暮らしの実現	1,576 100.0	755 47.9	480 30.5	146 9.3	14 0.9	6 0.4	175 11.1	16 1.0	353 22.4	738 46.8	196 12.4	39 2.5	234 14.8
安心して暮らせる水循環社会の実現	1,576 100.0	776 49.2	454 28.8	156 9.9	9 0.6	7 0.4	174 11.0	65 4.1	513 32.6	579 36.7	151 9.6	42 2.7	226 14.3
環境・森林の保全	1,576 100.0	573 36.4	567 36.0	227 14.4	21 1.3	9 0.6	174 11.4	18 1.1	277 17.6	807 51.2	198 12.6	47 2.7	234 14.8

図42 「夢と希望あふれる香川づくり」に向けて進めている施策の12～17についてあなたの＜重要度＞と＜満足度＞を、それぞれ1～5のうちあてはまる番号を1つだけ選んで、○をつけてください。

	全体	(1)	(2)	(3)	(4)	(5)	無回答	(1)	(2)	(3)	(4)	(5)	無回答
		とても重要である	まあ重要である	どちらともいえない	あまり重要でない	全く重要でない		とても満足している	まあ満足している	どちらともいえない	やや不満である	不満である	
【表の見方】 上段＝回答数(人) 下段＝比率(%)													
観光の振興	1,576 100.0	414 26.3	650 41.2	271 17.2	56 3.6	16 1.0	169 10.7	15 1.0	326 20.7	752 47.7	198 12.6	65 4.1	220 14.0
教育の充実	1,576 100.0	690 43.8	509 32.3	182 11.5	15 1.0	5 0.3	175 11.1	13 0.8	317 20.1	755 47.9	196 12.4	64 4.1	231 14.7
青少年の育成と県民の社会参画の推進	1,576 100.0	383 24.3	610 38.7	355 22.5	39 2.5	10 0.6	179 11.4	12 0.8	218 13.8	962 61.0	124 7.9	34 2.2	226 14.3
文化芸術・スポーツの振興	1,576 100.0	283 18.0	616 39.1	424 26.9	47 3.0	18 1.1	188 11.9	18 1.1	308 19.5	879 55.8	106 6.7	30 1.9	235 14.9
国際化の推進	1,576 100.0	246 15.6	492 31.2	518 32.9	98 6.2	40 2.5	182 11.5	9 0.6	163 10.3	1,010 64.1	133 8.4	32 2.0	229 14.5
多彩な地域づくり	1,576 100.0	502 31.9	571 36.2	280 17.8	34 2.2	15 1.0	174 11.0	7 0.4	210 13.3	870 55.2	210 13.3	58 3.7	221 14.0

■ 県政の重要度と満足度について、おたずねします。

1 商工・サービスの振興

問40 「元気の出る香川づくり」に向けて進めている施策の1～4についてあなたの＜重要度＞と＜満足度＞を、それぞれ1～5のうちあてはまる番号を1つだけ選んで、○をつけてください。

		(1)	(2)	(3)	(4)	(5)	無回答			(1)	(2)	(3)	(4)	(5)	無回答	
		全体	とても重要である	まあ重要である	どちらともいえない	あまり重要でない	全く重要でない			全体	とても満足している	まあ満足している	どちらともいえない	やや不満である	不満である	無回答
【表の見方】 上段＝回答数(人) 下段＝比率(%)																
全体		1,576 100.0	535 33.9	515 32.7	298 18.9	23 1.5	10 0.6	195 12.4		1,576 100.0	9 0.6	236 15.0	842 53.4	193 12.2	52 3.3	244 15.5
性別	男性	765 100.0	287 37.5	259 33.9	127 16.6	14 1.8	5 0.7	73 9.5		765 100.0	7 0.9	118 15.4	398 52.0	117 15.3	33 4.3	92 12.0
	女性	770 100.0	242 31.4	253 32.9	163 21.2	7 0.9	5 0.6	100 13.0		770 100.0	2 0.3	116 15.1	434 56.4	73 9.5	18 2.3	127 16.5
年齢別	20～29歳	79 100.0	27 34.2	28 35.4	20 25.3	-	-	4 5.1		79 100.0	2 2.5	11 13.9	46 58.2	12 15.2	2 2.5	6 7.6
	30～39歳	139 100.0	51 36.7	52 37.4	26 18.7	2 1.4	2 1.4	6 4.3		139 100.0	1 0.7	18 12.9	90 64.7	16 11.5	8 5.8	6 4.3
	40～49歳	199 100.0	83 41.7	65 32.7	39 19.6	3 1.5	2 1.0	7 3.5		199 100.0	2 1.0	31 15.6	124 62.3	23 11.6	9 4.5	10 5.0
	50～59歳	263 100.0	93 35.4	100 38.0	51 19.4	6 2.3	2 0.8	11 4.2		263 100.0	1 0.4	38 14.4	153 58.2	44 16.7	11 4.2	16 6.1
	60～69歳	405 100.0	146 36.0	130 32.1	72 17.8	9 2.2	1 0.2	47 11.6		405 100.0	1 0.2	62 15.3	216 53.3	54 13.3	10 2.5	62 15.3
	70歳以上	449 100.0	129 28.7	135 30.1	82 18.3	1 0.2	3 0.7	99 22.0		449 100.0	2 0.4	72 16.0	203 45.2	41 9.1	11 2.4	120 26.7
	職業別	農林漁業	118 100.0	40 33.9	43 36.4	18 15.3	1 0.8	-	16 13.6		118 100.0	1 0.8	25 21.2	59 50.0	13 11.0	1 0.8
	商工業、サービス業、自由業など	189 100.0	85 45.0	52 27.5	32 16.9	2 1.1	3 1.6	15 7.9		189 100.0	1 0.5	28 14.8	105 55.6	22 11.6	9 4.8	24 12.7
	会社、商店、官公庁などに勤務	561 100.0	199 35.5	218 38.9	111 19.8	10 1.8	2 0.4	21 3.7		561 100.0	1 0.2	89 15.9	326 58.1	92 16.4	24 4.3	29 5.2
	主婦・主夫	302 100.0	87 28.8	93 30.8	62 20.5	4 1.3	2 0.7	54 17.9		302 100.0	2 0.7	46 15.2	163 54.0	25 8.3	3 1.0	63 20.9
	無職	351 100.0	115 32.8	103 29.3	64 18.2	4 1.1	3 0.9	62 17.7		351 100.0	4 1.1	43 12.3	176 50.1	38 10.8	13 3.7	77 21.9
圏域別	高松圏域	763 100.0	255 33.4	264 34.6	144 18.9	11 1.4	3 0.4	86 11.3		763 100.0	3 0.4	122 16.0	417 54.7	94 12.3	20 2.6	107 14.0
	東讃圏域	145 100.0	44 30.3	48 33.1	33 22.8	3 2.1	1 0.7	16 11.0		145 100.0	1 0.7	25 17.2	74 51.0	18 12.4	9 6.2	18 12.4
	小豆圏域	44 100.0	19 43.2	14 31.8	8 18.2	-	-	3 6.8		44 100.0	1 2.3	5 11.4	27 61.4	8 18.2	-	3 6.8
	中讃圏域	432 100.0	151 35.0	127 29.4	77 17.8	8 1.9	4 0.9	65 15.0		432 100.0	2 0.5	61 14.1	219 50.7	48 11.1	18 4.2	84 19.4
	西讃圏域	192 100.0	66 34.4	62 32.3	36 18.8	1 0.5	2 1.0	25 13.0		192 100.0	2 1.0	23 12.0	105 54.7	25 13.0	5 2.6	32 16.7
居住年数別	3年未満	104 100.0	38 36.5	38 36.5	16 15.4	2 1.9	-	10 9.6		104 100.0	-	18 17.3	65 62.5	6 5.8	2 1.9	13 12.5
	3年以上～10年未満	164 100.0	59 36.0	54 32.9	35 21.3	2 1.2	2 1.2	12 7.3		164 100.0	1 0.6	18 11.0	104 63.4	18 11.0	8 4.9	15 9.1
	10年以上～20年未満	223 100.0	94 42.2	77 34.5	33 14.8	5 2.2	2 0.9	12 5.4		223 100.0	1 0.4	28 12.6	144 64.6	28 12.6	5 2.2	17 7.6
	20年以上	1,034 100.0	335 32.4	340 32.9	205 19.8	12 1.2	6 0.6	136 13.2		1,034 100.0	7 0.7	167 16.2	517 50.0	137 13.2	35 3.4	171 16.5

■ 県政の重要度と満足度について、おたずねします。

2 働く場の確保と労働環境の整備

問40 「元気の出る香川づくり」に向けて進めている施策の1～4についてあなたの＜重要度＞と＜満足度＞を、それぞれ1～5のうちあてはまる番号を1つだけ選んで、○をつけてください。

		(1)	(2)	(3)	(4)	(5)	無回答			(1)	(2)	(3)	(4)	(5)	無回答	
		全体	とても重要である	まあ重要である	どちらともいえない	あまり重要でない	全く重要でない			全体	とても満足している	まあ満足している	どちらともいえない	やや不満である	不満である	無回答
【表の見方】 上段＝回答数(人) 下段＝比率(%)	全体	1,576	804	362	191	25	6	188		1,576	12	172	709	329	112	242
		100.0	51.0	23.0	12.1	1.6	0.4	11.9		100.0	0.8	10.9	45.0	20.9	7.1	15.4
性別	男性	765	392	196	92	13	1	71		765	7	90	352	162	65	89
		100.0	51.2	25.6	12.0	1.7	0.1	9.3		100.0	0.9	11.8	46.0	21.2	8.5	11.6
女性		770	405	161	97	9	5	93		770	5	80	348	165	45	127
		100.0	52.6	20.9	12.6	1.2	0.6	12.1		100.0	0.6	10.4	45.2	21.4	5.8	16.5
年齢別	20～29歳	79	44	21	10	-	-	4		79	1	9	39	19	5	6
		100.0	55.7	26.6	12.7	-	-	5.1		100.0	1.3	11.4	49.4	24.1	6.3	7.6
	30～39歳	139	82	33	13	5	1	5		139	4	18	71	30	11	5
		100.0	59.0	23.7	9.4	3.6	0.7	3.6		100.0	2.9	12.9	51.1	21.6	7.9	3.6
	40～49歳	199	117	54	20	2	-	6		199	3	23	97	52	15	9
		100.0	58.8	27.1	10.1	1.0	-	3.0		100.0	1.5	11.6	48.7	26.1	7.5	4.5
	50～59歳	263	150	71	27	4	-	11		263	-	25	116	78	28	16
	100.0	57.0	27.0	10.3	1.5	-	4.2		100.0	-	9.5	44.1	29.7	10.6	6.1	
60～69歳	405	222	88	46	7	-	42		405	1	43	184	91	29	57	
	100.0	54.8	21.7	11.4	1.7	-	10.4		100.0	0.2	10.6	45.4	22.5	7.2	14.1	
70歳以上	449	181	89	73	4	5	97		449	3	50	193	57	22	124	
	100.0	40.3	19.8	16.3	0.9	1.1	21.6		100.0	0.7	11.1	43.0	12.7	4.9	27.6	
職業別	農林漁業	118	52	28	18	2	-	18		118	1	15	55	18	8	21
		100.0	44.1	23.7	15.3	1.7	-	15.3		100.0	0.8	12.7	46.6	15.3	6.8	17.8
	商工業、サービス業、自由業など	189	108	39	24	3	1	14		189	1	20	83	50	12	23
		100.0	57.1	20.6	12.7	1.6	0.5	7.4		100.0	0.5	10.6	43.9	26.5	6.3	12.2
	会社、商店、官公庁などに勤務	561	323	151	61	7	-	19		561	4	71	264	149	46	27
	100.0	57.6	26.9	10.9	1.2	-	3.4		100.0	0.7	12.7	47.1	26.6	8.2	4.8	
主婦・主夫	302	146	60	38	6	4	48		302	3	30	142	52	14	61	
	100.0	48.3	19.9	12.6	2.0	1.3	15.9		100.0	1.0	9.9	47.0	17.2	4.6	20.2	
無職	351	163	76	46	4	1	61		351	3	32	153	58	29	76	
	100.0	46.4	21.7	13.1	1.1	0.3	17.4		100.0	0.9	9.1	43.6	16.5	8.3	21.7	
圏域別	高松圏域	763	386	188	91	12	3	83		763	8	91	352	155	54	103
		100.0	50.6	24.6	11.9	1.6	0.4	10.9		100.0	1.0	11.9	46.1	20.3	7.1	13.5
	東讃圏域	145	68	39	18	4	1	15		145	1	13	72	27	15	17
		100.0	46.9	26.9	12.4	2.8	0.7	10.3		100.0	0.7	9.0	49.7	18.6	10.3	11.7
	小豆圏域	44	29	9	3	1	-	2		44	1	1	20	13	6	3
	100.0	65.9	20.5	6.8	2.3	-	4.5		100.0	2.3	2.3	45.5	29.5	13.6	6.8	
中讃圏域	432	219	82	60	6	2	63		432	1	45	183	91	25	87	
	100.0	50.7	19.0	13.9	1.4	0.5	14.6		100.0	0.2	10.4	42.4	21.1	5.8	20.1	
西讃圏域	192	102	44	19	2	-	25		192	1	22	82	43	12	32	
	100.0	53.1	22.9	9.9	1.0	-	13.0		100.0	0.5	11.5	42.7	22.4	6.3	16.7	
居住年数別	3年未満	104	63	20	7	4	-	10		104	1	17	51	19	3	13
		100.0	60.6	19.2	6.7	3.8	-	9.6		100.0	1.0	16.3	49.0	18.3	2.9	12.5
	3年以上～10年未満	164	92	37	20	4	2	9		164	2	20	78	35	15	14
		100.0	56.1	22.6	12.2	2.4	1.2	5.5		100.0	1.2	12.2	47.6	21.3	9.1	8.5
	10年以上～20年未満	223	134	59	21	-	-	9		223	-	16	114	63	16	14
	100.0	60.1	26.5	9.4	-	-	4.0		100.0	-	7.2	51.1	28.3	7.2	6.3	
20年以上	1,034	502	239	141	14	4	134		1,034	9	115	454	210	74	172	
	100.0	48.5	23.1	13.6	1.4	0.4	13.0		100.0	0.9	11.1	43.9	20.3	7.2	16.6	

■ 県政の重要度と満足度について、おたずねします。

3 農林業の振興

問40 「元気の出る香川づくり」に向けて進めている施策の1～4についてあなたの＜重要度＞と＜満足度＞を、それぞれ1～5のうちあてはまる番号を1つだけ選んで、○をつけてください。

	全体	(1)	(2)	(3)	(4)	(5)	無回答
		とても重要である	まあ重要である	どちらともいえない	あまり重要でない	全く重要でない	
【表の見方】 上段=回答数(人) 下段=比率(%)							
全体	1,576 100.0	707 44.9	452 28.7	214 13.6	15 1.0	5 0.3	183 11.6
性別	男性	765 100.0	345 45.1	230 30.1	107 14.0	11 1.4	- 9.4
	女性	770 100.0	356 46.2	217 28.2	100 13.0	4 0.5	5 0.6
年齢別	20～29歳	79 100.0	30 38.0	31 39.2	13 16.5	1 1.3	- 5.1
	30～39歳	139 100.0	69 49.6	41 29.5	19 13.7	3 2.2	1 0.7
	40～49歳	199 100.0	92 46.2	70 35.2	28 14.1	2 1.0	- 3.5
	50～59歳	263 100.0	133 50.6	81 30.8	35 13.3	3 1.1	1 0.4
	60～69歳	405 100.0	204 50.4	114 28.1	46 11.4	3 0.7	- 9.4
	70歳以上	449 100.0	172 38.3	109 24.3	66 14.7	3 0.7	3 0.7
	職業別	農林漁業	118 100.0	70 59.3	21 17.8	10 8.5	1 0.8
商工業、サービス業、自由業など	189 100.0	105 55.6	41 21.7	26 13.8	2 1.1	1 0.5	
会社、商店、官公庁などに勤務	561 100.0	252 44.9	202 36.0	81 14.4	5 0.9	- 3.7	
主婦・主夫	302 100.0	138 45.7	72 23.8	42 13.9	2 0.7	3 1.0	
無職	351 100.0	132 37.6	108 30.8	46 13.1	5 1.4	1 0.3	
圏域別	高松圏域	763 100.0	337 44.2	236 30.9	102 13.4	8 1.0	1 0.1
	東讃圏域	145 100.0	64 44.1	43 29.7	21 14.5	1 0.7	1 0.7
	小豆圏域	44 100.0	22 50.0	14 31.8	6 13.6	-	-
	中讃圏域	432 100.0	200 46.3	109 25.2	53 12.3	5 1.2	3 0.7
	西讃圏域	192 100.0	84 43.8	50 26.0	32 16.7	1 0.5	- 13.0
居住年数別	3年未満	104 100.0	49 47.1	32 30.8	12 11.5	1 1.0	- 9.6
	3年以上～10年未満	164 100.0	74 45.1	51 31.1	24 14.6	3 1.8	1 0.6
	10年以上～20年未満	223 100.0	104 46.6	83 37.2	26 11.7	-	-
	20年以上	1,034 100.0	470 45.5	278 26.9	144 13.9	11 1.1	4 0.4

	全体	(1)	(2)	(3)	(4)	(5)	無回答
		とても満足している	まあ満足している	どちらともいえない	やや不満である	不満である	
全体	1,576 100.0	18 1.1	257 16.3	721 45.7	256 16.2	82 5.2	242 15.4
性別	男性	765 100.0	9 1.2	106 13.9	347 45.4	157 20.5	54 7.1
	女性	770 100.0	9 1.2	148 19.2	366 47.5	96 12.5	28 3.6
年齢別	20～29歳	79 100.0	4 5.1	19 24.1	41 51.9	7 8.9	2 2.5
	30～39歳	139 100.0	3 2.2	20 14.4	82 59.0	22 15.8	6 4.3
	40～49歳	199 100.0	2 1.0	50 25.1	105 52.8	24 12.1	6 3.0
	50～59歳	263 100.0	3 1.1	38 14.4	126 47.9	59 22.4	23 8.7
	60～69歳	405 100.0	-	58 14.3	183 45.2	83 20.5	26 6.4
	70歳以上	449 100.0	5 1.1	68 15.1	176 39.2	59 13.1	18 4.0
	職業別	農林漁業	118 100.0	2 1.7	12 10.2	40 33.9	28 23.7
商工業、サービス業、自由業など	189 100.0	3 1.6	23 12.2	92 48.7	34 18.0	12 6.3	
会社、商店、官公庁などに勤務	561 100.0	5 0.9	111 19.8	298 53.1	94 16.8	25 4.5	
主婦・主夫	302 100.0	3 1.0	61 20.2	131 43.4	38 12.6	10 3.3	
無職	351 100.0	4 1.1	47 13.4	147 41.9	59 16.8	19 5.4	
圏域別	高松圏域	763 100.0	11 1.4	126 16.5	364 47.7	125 16.4	32 4.2
	東讃圏域	145 100.0	1 0.7	23 15.9	68 46.9	28 19.3	8 5.5
	小豆圏域	44 100.0	1 2.3	3 6.8	25 56.8	10 22.7	2 4.5
	中讃圏域	432 100.0	4 0.9	72 16.7	174 40.3	69 16.0	29 6.7
	西讃圏域	192 100.0	1 0.5	33 17.2	90 46.9	24 12.5	11 5.7
居住年数別	3年未満	104 100.0	1 1.0	21 20.2	53 51.0	15 14.4	1 1.0
	3年以上～10年未満	164 100.0	1 0.6	22 13.4	90 54.9	24 14.6	11 6.7
	10年以上～20年未満	223 100.0	5 2.2	49 22.0	103 46.2	45 20.2	4 1.8
	20年以上	1,034 100.0	10 1.0	161 15.6	463 44.8	168 16.2	65 6.3

■ 県政の重要度と満足度について、おたずねします。

4 水産業の振興

問40 「元気の出る香川づくり」に向けて進めている施策の1～4についてあなたの＜重要度＞と＜満足度＞を、それぞれ1～5のうちあてはまる番号を1つだけ選んで、○をつけてください。

	全体	(1)	(2)	(3)	(4)	(5)	無回答	
		とても重要である	まあ重要である	どちらともいえない	あまり重要でない	全く重要でない		
【表の見方】 上段＝回答数(人) 下段＝比率(%)								
全体	1,576 100.0	584 37.1	511 32.4	255 16.2	24 1.5	10 0.6	192 12.2	
性別	男性	765 100.0	271 35.4	260 34.0	141 18.4	16 2.1	3 0.4	74 9.7
	女性	770 100.0	308 40.0	244 31.7	110 14.3	7 0.9	6 0.8	95 12.3
年齢別	20～29歳	79 100.0	25 31.6	33 41.8	17 21.5	-	-	4 5.1
	30～39歳	139 100.0	59 42.4	48 34.5	21 15.1	3 2.2	2 1.4	6 4.3
	40～49歳	199 100.0	75 37.7	75 37.7	39 19.6	2 1.0	1 0.5	7 3.5
	50～59歳	263 100.0	111 42.2	97 36.9	40 15.2	4 1.5	1 0.4	10 3.8
	60～69歳	405 100.0	164 40.5	130 32.1	61 15.1	8 2.0	2 0.5	40 9.9
	70歳以上	449 100.0	143 31.8	121 26.9	73 16.3	6 1.3	3 0.7	103 22.9
	職業別	農林漁業	118 100.0	51 43.2	25 21.2	20 16.9	3 2.5	1 0.8
商工業、サービス業、自由業など	189 100.0	89 47.1	56 29.6	26 13.8	2 1.1	2 1.1	14 7.4	
会社、商店、官公庁などに勤務	561 100.0	217 38.7	204 36.4	108 19.3	9 1.6	2 0.4	21 3.7	
主婦・主夫	302 100.0	118 39.1	92 30.5	39 12.9	3 1.0	4 1.3	46 15.2	
無職	351 100.0	99 28.2	126 35.9	55 15.7	6 1.7	1 0.3	64 18.2	
圏域別	高松圏域	763 100.0	277 36.3	269 35.3	115 15.1	14 1.8	5 0.7	83 10.9
	東讃圏域	145 100.0	47 32.4	49 33.8	29 20.0	3 2.1	1 0.7	16 11.0
	小豆圏域	44 100.0	18 40.9	16 36.4	6 13.6	1 2.3	-	3 6.8
	中讃圏域	432 100.0	178 41.2	118 27.3	63 14.6	5 1.2	3 0.7	65 15.0
	西讃圏域	192 100.0	64 33.3	59 30.7	42 21.9	1 0.5	1 0.5	25 13.0
居住年数別	3年未満	104 100.0	39 37.5	41 39.4	12 11.5	2 1.9	-	10 9.6
	3年以上～10年未満	164 100.0	65 39.6	48 29.3	33 20.1	4 2.4	2 1.2	12 7.3
	10年以上～20年未満	223 100.0	89 39.9	88 39.5	34 15.2	-	-	12 5.4
	20年以上	1,034 100.0	382 36.9	325 31.4	171 16.5	17 1.6	7 0.7	132 12.8

	全体	(1)	(2)	(3)	(4)	(5)	無回答	
		とても満足している	まあ満足している	どちらともいえない	やや不満である	不満である		
全体	1,576 100.0	26 1.6	323 20.5	764 48.5	161 10.2	56 3.6	246 15.6	
性別	男性	765 100.0	12 1.6	152 19.9	381 49.8	93 12.2	35 4.6	92 12.0
	女性	770 100.0	14 1.8	167 21.7	375 48.7	67 8.7	20 2.6	127 16.5
年齢別	20～29歳	79 100.0	5 6.3	18 22.8	44 55.7	4 5.1	2 2.5	6 7.6
	30～39歳	139 100.0	1 0.7	35 25.2	81 58.3	12 8.6	4 2.9	6 4.3
	40～49歳	199 100.0	1 0.5	50 25.1	110 55.3	19 9.5	7 3.5	12 6.0
	50～59歳	263 100.0	4 1.5	55 20.9	135 51.3	45 17.1	10 3.8	14 5.3
	60～69歳	405 100.0	5 1.2	69 17.0	204 50.4	50 12.3	19 4.7	58 14.3
	70歳以上	449 100.0	9 2.0	90 20.0	182 40.5	31 6.9	13 2.9	124 27.6
	職業別	農林漁業	118 100.0	2 1.7	12 10.2	53 44.9	20 16.9	9 7.6
商工業、サービス業、自由業など	189 100.0	2 1.1	32 16.9	97 51.3	27 14.3	6 3.2	25 13.2	
会社、商店、官公庁などに勤務	561 100.0	7 1.2	135 24.1	309 55.1	64 11.4	18 3.2	28 5.0	
主婦・主夫	302 100.0	8 2.6	73 24.2	130 43.0	23 7.6	9 3.0	59 19.5	
無職	351 100.0	6 1.7	64 18.2	164 46.7	26 7.4	13 3.7	78 22.2	
圏域別	高松圏域	763 100.0	15 2.0	181 23.7	374 49.0	69 9.0	19 2.5	105 13.8
	東讃圏域	145 100.0	1 0.7	32 22.1	72 49.7	16 11.0	6 4.1	18 12.4
	小豆圏域	44 100.0	1 2.3	4 9.1	26 59.1	9 20.5	1 2.3	3 6.8
	中讃圏域	432 100.0	8 1.9	76 17.6	184 42.6	53 12.3	24 5.6	87 20.1
	西讃圏域	192 100.0	1 0.5	30 15.6	108 56.3	14 7.3	6 3.1	33 17.2
居住年数別	3年未満	104 100.0	1 1.0	24 23.1	60 57.7	4 3.8	2 1.9	13 12.5
	3年以上～10年未満	164 100.0	2 1.2	36 22.0	86 52.4	18 11.0	7 4.3	15 9.1
	10年以上～20年未満	223 100.0	6 2.7	44 19.7	132 59.2	20 9.0	4 1.8	17 7.6
	20年以上	1,034 100.0	16 1.5	212 20.5	476 46.0	117 11.3	42 4.1	171 16.5

■ 県政の重要度と満足度について、おたずねします。

5 子育て支援社会の実現

問41 「安心できる香川づくり」に向けて進めている施策の5～11についてあなたの<重要度>と<満足度>を、それぞれ1～5のうちあてはまる番号を1つだけ選んで、○をつけてください。

	全体	(1)	(2)	(3)	(4)	(5)	無回答		全体	(1)	(2)	(3)	(4)	(5)	無回答
		とても重要である	まあ重要である	どちらともいえない	あまり重要でない	全く重要でない				とても満足している	まあ満足している	どちらともいえない	やや不満である	不満である	
【表の見方】 上段=回答数(人) 下段=比率(%)															
全体	1,576 100.0	778 49.4	443 28.1	158 10.0	15 1.0	7 0.4	175 11.1		1,576 100.0	13 0.8	314 19.9	749 47.5	212 13.5	56 3.6	232 14.7
性別	男性	765 100.0	357 46.7	248 32.4	74 9.7	8 1.0	5 0.7	73 9.5	765 100.0	7 0.9	144 18.8	386 50.5	103 13.5	31 4.1	94 12.3
	女性	770 100.0	411 53.4	187 24.3	82 10.6	7 0.9	2 0.3	81 10.5	770 100.0	6 0.8	165 21.4	353 45.8	104 13.5	25 3.2	117 15.2
年齢別	20～29歳	79 100.0	48 60.8	19 24.1	7 8.9	-	-	5 6.3	79 100.0	1 1.3	12 15.2	44 55.7	9 11.4	6 7.6	7 8.9
	30～39歳	139 100.0	84 60.4	38 27.3	12 8.6	2 1.4	1 0.7	2 1.4	139 100.0	4 2.9	28 20.1	64 46.0	27 19.4	12 8.6	4 2.9
	40～49歳	199 100.0	109 54.8	55 27.6	26 13.1	4 2.0	-	5 2.5	199 100.0	1 0.5	48 24.1	95 47.7	38 19.1	7 3.5	10 5.0
	50～59歳	263 100.0	116 44.1	84 31.9	41 15.6	4 1.5	2 0.8	16 6.1	263 100.0	1 0.4	36 13.7	154 58.6	39 14.8	13 4.9	20 7.6
	60～69歳	405 100.0	219 54.1	118 29.1	32 7.9	2 0.5	2 0.5	32 7.9	405 100.0	1 0.2	84 20.7	199 49.1	58 14.3	12 3.0	51 12.6
	70歳以上	449 100.0	191 42.5	119 26.5	39 8.7	3 0.7	2 0.4	95 21.2	449 100.0	5 1.1	99 22.0	183 40.8	37 8.2	5 1.1	120 26.7
	職業別	農林漁業	118 100.0	60 50.8	35 29.7	9 7.6	-	2 1.7	12 10.2	118 100.0	3 2.5	29 24.6	55 46.6	11 9.3	4 3.4
商工業、サービス業、自由業など	189 100.0	102 54.0	48 25.4	20 10.6	1 0.5	-	18 9.5	189 100.0	2 1.1	37 19.6	85 45.0	28 14.8	8 4.2	29 15.3	
会社、商店、官公庁などに勤務	561 100.0	304 54.2	176 31.4	56 10.0	4 0.7	3 0.5	18 3.2	561 100.0	2 0.4	113 20.1	287 51.2	103 18.4	27 4.8	29 5.2	
主婦・主夫	302 100.0	145 48.0	77 25.5	34 11.3	5 1.7	1 0.3	40 13.2	302 100.0	2 0.7	68 22.5	137 45.4	34 11.3	7 2.3	54 17.9	
無職	351 100.0	151 43.0	97 27.6	36 10.3	5 1.4	1 0.3	61 17.4	351 100.0	4 1.1	61 17.4	174 49.6	29 8.3	9 2.6	74 21.1	
圏域別	高松圏域	763 100.0	368 48.2	237 31.1	77 10.1	7 0.9	2 0.3	72 9.4	763 100.0	6 0.8	147 19.3	388 50.9	101 13.2	26 3.4	95 12.5
	東讃圏域	145 100.0	76 52.4	37 25.5	17 11.7	-	1 0.7	14 9.7	145 100.0	1 0.7	27 18.6	69 47.6	24 16.6	6 4.1	18 12.4
	小豆圏域	44 100.0	27 61.4	10 22.7	4 9.1	-	-	3 6.8	44 100.0	1 2.3	12 27.3	20 45.5	6 13.6	1 2.3	4 9.1
	中讃圏域	432 100.0	201 46.5	106 24.5	49 11.3	7 1.6	4 0.9	65 15.0	432 100.0	3 0.7	83 19.2	188 43.5	59 13.7	16 3.7	83 19.2
	西讃圏域	192 100.0	106 55.2	53 27.6	11 5.7	1 0.5	-	21 10.9	192 100.0	2 1.0	45 23.4	84 43.8	22 11.5	7 3.6	32 16.7
居住年数別	3年未満	104 100.0	63 60.6	21 20.2	7 6.7	2 1.9	-	11 10.6	104 100.0	-	18 17.3	52 50.0	17 16.3	3 2.9	14 13.5
	3年以上～10年未満	164 100.0	88 53.7	50 30.5	14 8.5	1 0.6	2 1.2	9 5.5	164 100.0	2 1.2	30 18.3	75 45.7	30 18.3	13 7.9	14 8.5
	10年以上～20年未満	223 100.0	122 54.7	61 27.4	26 11.7	2 0.9	-	12 5.4	223 100.0	1 0.4	43 19.3	118 52.9	35 15.7	11 4.9	15 6.7
	20年以上	1,034 100.0	490 47.4	302 29.2	108 10.4	10 1.0	5 0.5	119 11.5	1,034 100.0	10 1.0	217 21.0	493 47.7	123 11.9	28 2.7	163 15.8

■ 県政の重要度と満足度について、おたずねします。

6 地域でもとに基らせる社会の実現

問4-1 「安心できる香川づくり」に向けて進めている施策の5～11についてあなたの＜重要度＞と＜満足度＞を、それぞれ1～5のうちあてはまる番号を1つだけ選んで、○をつけてください。

		(1)	(2)	(3)	(4)	(5)	無回答			(1)	(2)	(3)	(4)	(5)	無回答
		全体	とても重要である	まあ重要である	どちらともいえない	あまり重要でない	全く重要でない			全体	とても満足している	まあ満足している	どちらともいえない	やや不満である	不満である
【表の見方】 上段=回答数(人) 下段=比率(%)	全体	1,576	626	573	186	11	8	172	1,576	7	288	789	210	51	231
		100.0	39.7	36.4	11.8	0.7	0.5	10.9	100.0	0.4	18.3	50.1	13.3	3.2	14.7
性別	男性	765	292	285	106	6	4	72	765	6	130	403	107	25	94
		100.0	38.2	37.3	13.9	0.8	0.5	9.4	100.0	0.8	17.0	52.7	14.0	3.3	12.3
	女性	770	325	282	77	3	4	79	770	1	152	377	100	26	114
		100.0	42.2	36.6	10.0	0.4	0.5	10.3	100.0	0.1	19.7	49.0	13.0	3.4	14.8
年齢別	20～29歳	79	34	29	11	-	-	5	79	1	9	50	9	3	7
		100.0	43.0	36.7	13.9	-	-	6.3	100.0	1.3	11.4	63.3	11.4	3.8	8.9
	30～39歳	139	64	49	19	2	2	3	139	1	17	88	23	4	6
		100.0	46.0	35.3	13.7	1.4	1.4	2.2	100.0	0.7	12.2	63.3	16.5	2.9	4.3
	40～49歳	199	79	85	27	2	-	6	199	-	43	108	31	4	13
		100.0	39.7	42.7	13.6	1.0	-	3.0	100.0	-	21.6	54.3	15.6	2.0	6.5
	50～59歳	263	96	106	41	2	2	16	263	1	32	151	42	16	21
		100.0	36.5	40.3	15.6	0.8	0.8	6.1	100.0	0.4	12.2	57.4	16.0	6.1	8.0
60～69歳	405	177	158	33	2	1	34	405	-	72	208	62	13	50	
		100.0	43.7	39.0	8.1	0.5	0.2	8.4	100.0	-	17.8	51.4	15.3	3.2	12.3
	70歳以上	449	165	139	52	2	3	88	449	4	107	175	40	11	112
	100.0	36.7	31.0	11.6	0.4	0.7	19.6	100.0	0.9	23.8	39.0	8.9	2.4	24.9	
職業別	農林漁業	118	50	41	12	3	1	11	118	3	23	57	16	3	16
		100.0	42.4	34.7	10.2	2.5	0.8	9.3	100.0	2.5	19.5	48.3	13.6	2.5	13.6
	商工業、サービス業、自由業など	189	75	77	19	1	-	17	189	1	34	93	24	7	30
		100.0	39.7	40.7	10.1	0.5	-	9.0	100.0	0.5	18.0	49.2	12.7	3.7	15.9
	会社、商店、官公庁などに勤務	561	234	220	82	2	3	20	561	1	90	328	90	20	32
		100.0	41.7	39.2	14.6	0.4	0.5	3.6	100.0	0.2	16.0	58.5	16.0	3.6	5.7
主婦・主夫	302	123	114	22	2	3	38	302	-	68	135	38	9	52	
	100.0	40.7	37.7	7.3	0.7	1.0	12.6	100.0	-	22.5	44.7	12.6	3.0	17.2	
無職	351	130	113	47	2	1	58	351	2	65	165	38	11	70	
	100.0	37.0	32.2	13.4	0.6	0.3	16.5	100.0	0.6	18.5	47.0	10.8	3.1	19.9	
圏域別	高松圏域	763	292	301	92	6	5	67	763	4	146	398	104	19	92
		100.0	38.3	39.4	12.1	0.8	0.7	8.8	100.0	0.5	19.1	52.2	13.6	2.5	12.1
	東讃圏域	145	58	50	23	1	-	13	145	-	26	75	21	6	17
		100.0	40.0	34.5	15.9	0.7	-	9.0	100.0	-	17.9	51.7	14.5	4.1	11.7
	小豆圏域	44	18	20	2	-	-	4	44	1	3	30	5	1	4
		100.0	40.9	45.5	4.5	-	-	9.1	100.0	2.3	6.8	68.2	11.4	2.3	9.1
中讃圏域	432	172	137	51	3	3	66	432	1	78	197	51	18	87	
	100.0	39.8	31.7	11.8	0.7	0.7	15.3	100.0	0.2	18.1	45.6	11.8	4.2	20.1	
西讃圏域	192	86	65	18	1	-	22	192	1	35	89	29	7	31	
	100.0	44.8	33.9	9.4	0.5	-	11.5	100.0	0.5	18.2	46.4	15.1	3.6	16.1	
居住年数別	3年未満	104	47	31	14	1	-	11	104	-	14	60	16	-	14
		100.0	45.2	29.8	13.5	1.0	-	10.6	100.0	-	13.5	57.7	15.4	-	13.5
	3年以上～10年未満	164	63	62	26	-	3	10	164	1	16	98	23	9	17
		100.0	38.4	37.8	15.9	-	1.8	6.1	100.0	0.6	9.8	59.8	14.0	5.5	10.4
	10年以上～20年未満	223	95	92	20	1	2	13	223	1	36	131	32	6	17
	100.0	42.6	41.3	9.0	0.4	0.9	5.8	100.0	0.4	16.1	58.7	14.3	2.7	7.6	
20年以上	1,034	407	381	123	7	3	113	1,034	5	215	488	136	35	155	
	100.0	39.4	36.8	11.9	0.7	0.3	10.9	100.0	0.5	20.8	47.2	13.2	3.4	15.0	

■ 県政の重要度と満足度について、おたずねします。

7. 健康長寿の実現

問4-1 「安心できる香川づくり」に向けて進めている施策の5～11についてあなたの<重要度>と<満足度>を、それぞれ1～5のうちあてはまる番号を1つだけ選んで、○をつけてください。

		(1)	(2)	(3)	(4)	(5)	無回答			(1)	(2)	(3)	(4)	(5)	無回答	
		全体	とても重要である	まあ重要である	どちらともいえない	あまり重要でない	全く重要でない			全体	とても満足している	まあ満足している	どちらともいえない	やや不満である	不満である	無回答
【表の見方】 上段=回答数(人) 下段=比率(%)																
全体		1,576 100.0	686 43.5	521 33.1	177 11.2	17 1.1	5 0.3	170 10.8		1,576 100.0	12 0.8	314 19.9	741 47.0	242 15.4	51 3.2	216 13.7
性別	男性	765 100.0	305 39.9	278 36.3	100 13.1	9 1.2	3 0.4	70 9.2		765 100.0	8 1.0	157 20.5	368 48.1	115 15.0	27 3.5	90 11.8
	女性	770 100.0	374 48.6	235 30.5	73 9.5	7 0.9	2 0.3	79 10.3		770 100.0	3 0.4	152 19.7	361 46.9	124 16.1	24 3.1	106 13.8
年齢別	20～29歳	79 100.0	27 34.2	32 40.5	14 17.7	1 1.3	- -	5 6.3		79 100.0	2 2.5	11 13.9	45 57.0	13 16.5	1 1.3	7 8.9
	30～39歳	139 100.0	58 41.7	54 38.8	19 13.7	4 2.9	1 0.7	3 2.2		139 100.0	1 0.7	19 13.7	83 59.7	24 17.3	6 4.3	6 4.3
	40～49歳	199 100.0	96 48.2	70 35.2	24 12.1	3 1.5	- -	6 3.0		199 100.0	- -	34 17.1	110 55.3	36 18.1	7 3.5	12 6.0
	50～59歳	263 100.0	116 44.1	86 32.7	41 15.6	4 1.5	1 0.4	15 5.7		263 100.0	- -	48 18.3	132 50.2	50 19.0	14 5.3	19 7.2
	60～69歳	405 100.0	189 46.7	138 34.1	39 9.6	2 0.5	1 0.2	36 8.9		405 100.0	2 0.5	69 17.0	201 49.6	71 17.5	13 3.2	49 12.1
	70歳以上	449 100.0	191 42.5	132 29.4	36 8.0	3 0.7	2 0.4	85 18.9		449 100.0	6 1.3	126 28.1	158 35.2	45 10.0	10 2.2	104 23.2
	職業別	農林漁業	118 100.0	58 49.2	27 22.9	16 13.6	3 2.5	1 0.8	13 11.0		118 100.0	4 3.4	24 20.3	55 46.6	19 16.1	2 1.7
	商工業、サービス業、自由業など	189 100.0	92 48.7	57 30.2	23 12.2	1 0.5	- -	16 8.5		189 100.0	2 1.1	33 17.5	95 50.3	26 13.8	6 3.2	27 14.3
	会社、商店、官公庁などに勤務	561 100.0	242 43.1	216 38.5	75 13.4	6 1.1	2 0.4	20 3.6		561 100.0	1 0.2	102 18.2	307 54.7	100 17.8	21 3.7	30 5.3
	主婦・主夫	302 100.0	145 48.0	92 30.5	20 6.6	3 1.0	1 0.3	41 13.6		302 100.0	2 0.7	70 23.2	120 39.7	51 16.9	7 2.3	52 17.2
	無職	351 100.0	136 38.7	118 33.6	39 11.1	3 0.9	1 0.3	54 15.4		351 100.0	2 0.6	79 22.5	150 42.7	42 12.0	14 4.0	64 18.2
地域別	高松圏域	763 100.0	337 44.2	257 33.7	84 11.0	9 1.2	2 0.3	74 9.7		763 100.0	4 0.5	167 21.9	360 47.2	119 15.6	23 3.0	90 11.8
	東讃圏域	145 100.0	53 36.6	49 33.8	31 21.4	1 0.7	- -	11 7.6		145 100.0	1 0.7	29 20.0	74 51.0	19 13.1	6 4.1	16 11.0
	小豆圏域	44 100.0	25 56.8	13 29.5	3 6.8	- -	- -	3 6.8		44 100.0	1 2.3	2 4.5	20 45.5	15 34.1	2 4.5	4 9.1
	中讃圏域	432 100.0	181 41.9	140 32.4	42 9.7	4 0.9	3 0.7	62 14.4		432 100.0	5 1.2	77 17.8	201 46.5	54 12.5	17 3.9	78 18.1
	西讃圏域	192 100.0	90 46.9	62 32.3	17 8.9	3 1.6	- -	20 10.4		192 100.0	1 0.5	39 20.3	86 44.8	35 18.2	3 1.6	28 14.6
居住年数別	3年未満	104 100.0	43 41.3	40 38.5	10 9.6	- -	- -	11 10.6		104 100.0	1 1.0	14 13.5	60 57.7	15 14.4	- -	14 13.5
	3年以上～10年未満	164 100.0	73 44.5	49 29.9	26 15.9	4 2.4	2 1.2	10 6.1		164 100.0	2 1.2	18 11.0	93 56.7	28 17.1	7 4.3	16 9.8
	10年以上～20年未満	223 100.0	114 51.1	75 33.6	22 9.9	- -	- -	12 5.4		223 100.0	- -	46 20.6	121 54.3	31 13.9	8 3.6	17 7.6
	20年以上	1,034 100.0	444 42.9	347 33.6	115 11.1	12 1.2	3 0.3	113 10.9		1,034 100.0	8 0.8	231 22.3	451 43.6	165 16.0	35 3.4	144 13.9

■ 県政の重要度と満足度について、おたずねします。

8 人権尊重社会の実現

問41 「安心できる香川づくり」に向けて進めている施策の5～11についてあなたの＜重要度＞と＜満足度＞を、それぞれ1～5のうちあてはまる番号を1つだけ選んで、○をつけてください。

		(1)	(2)	(3)	(4)	(5)	無回答			(1)	(2)	(3)	(4)	(5)	無回答	
		全体	とても重要である	まあ重要である	どちらともいえない	あまり重要でない	全く重要でない			全体	とても満足している	まあ満足している	どちらともいえない	やや不満である	不満である	無回答
【表の見方】 上段＝回答数(人) 下段＝比率(%)																
全体		1,576 100.0	357 22.7	482 30.6	456 28.9	73 4.6	23 1.5	185 11.7		1,576 100.0	16 1.0	229 14.5	965 61.2	92 5.8	34 2.2	240 15.2
性別	男性	765 100.0	170 22.2	231 30.6	234 30.6	41 5.4	12 1.6	77 10.1		765 100.0	8 1.0	115 15.0	478 62.5	48 6.3	19 2.5	97 12.7
	女性	770 100.0	182 23.6	246 31.9	216 28.1	30 3.9	8 1.0	88 11.4		770 100.0	7 0.9	110 14.3	475 61.7	43 5.6	13 1.7	122 15.8
年齢別	20～29歳	79 100.0	25 31.6	29 36.7	19 24.1	1 1.3	-	5 6.3		79 100.0	1 1.3	17 21.5	45 57.0	7 8.9	1 1.3	8 10.1
	30～39歳	139 100.0	44 31.7	38 27.3	42 30.2	7 5.0	5 3.6	3 2.2		139 100.0	5 3.6	14 10.1	94 67.6	14 10.1	6 4.3	6 4.3
	40～49歳	199 100.0	48 24.1	64 32.2	64 32.2	16 8.0	1 0.5	6 3.0		199 100.0	2 1.0	29 14.6	146 73.4	9 4.5	2 1.0	11 5.5
	50～59歳	263 100.0	63 24.0	81 30.8	87 33.1	12 4.6	5 1.9	15 5.7		263 100.0	1 0.4	31 11.8	184 70.0	20 7.6	8 3.0	19 7.2
	60～69歳	405 100.0	80 19.8	141 34.8	120 29.6	20 4.9	2 0.5	42 10.4		405 100.0	2 0.5	60 14.8	256 63.2	25 6.2	6 1.5	56 13.8
	70歳以上	449 100.0	90 20.0	123 27.4	118 26.3	15 3.3	8 1.8	95 21.2		449 100.0	4 0.9	73 16.3	226 50.3	17 3.8	9 2.0	120 26.7
	職業別	農林漁業	118 100.0	31 26.3	38 32.2	34 28.8	1 0.8	2 1.7	12 10.2		118 100.0	1 0.8	16 13.6	74 62.7	7 5.9	2 1.7
	商工業、サービス業、自由業など	189 100.0	52 27.5	62 32.8	47 24.9	9 4.8	2 1.1	17 9.0		189 100.0	2 1.1	27 14.3	109 57.7	17 9.0	5 2.6	29 15.3
	会社、商店、官公庁などに勤務	561 100.0	138 24.6	192 34.2	178 31.7	27 4.8	4 0.7	22 3.9		561 100.0	7 1.2	81 14.4	388 69.2	44 7.8	8 1.4	33 5.9
	主婦・主夫	302 100.0	64 21.2	90 29.8	84 27.8	14 4.6	6 2.0	44 14.6		302 100.0	2 0.7	45 14.9	181 59.9	12 4.0	3 1.0	59 19.5
	無職	351 100.0	63 17.9	94 26.8	104 29.6	20 5.7	7 2.0	63 17.9		351 100.0	3 0.9	55 15.7	196 55.8	12 3.4	13 3.7	72 20.5
圏域別	高松圏域	763 100.0	177 23.2	241 31.6	221 29.0	38 5.0	11 1.4	75 9.8		763 100.0	8 1.0	112 14.7	488 64.0	41 5.4	10 1.3	104 13.6
	東讃圏域	145 100.0	31 21.4	49 33.8	45 31.0	7 4.8	-	13 9.0		145 100.0	1 0.7	27 18.6	86 59.3	9 6.2	4 2.8	18 12.4
	小豆圏域	44 100.0	10 22.7	12 27.3	14 31.8	4 9.1	-	4 9.1		44 100.0	1 2.3	4 9.1	32 72.7	3 6.8	-	4 9.1
	中讃圏域	432 100.0	93 21.5	112 25.9	129 29.9	19 4.4	11 2.5	68 15.7		432 100.0	5 1.2	58 13.4	241 55.8	30 6.9	17 3.9	81 18.8
	西讃圏域	192 100.0	46 24.0	68 35.4	47 24.5	5 2.6	1 0.5	25 13.0		192 100.0	1 0.5	28 14.6	118 61.5	9 4.7	3 1.6	33 17.2
居住年数別	3年未満	104 100.0	30 28.8	29 27.9	30 28.8	3 2.9	1 1.0	11 10.6		104 100.0	-	11 10.6	69 66.3	9 8.7	-	15 14.4
	3年以上～10年未満	164 100.0	48 29.3	44 26.8	49 29.9	7 4.3	5 3.0	11 6.7		164 100.0	3 1.8	14 8.5	111 67.7	14 8.5	4 2.4	18 11.0
	10年以上～20年未満	223 100.0	65 29.1	61 27.4	65 29.1	16 7.2	2 0.9	14 6.3		223 100.0	3 1.3	37 16.6	152 68.2	10 4.5	4 1.8	17 7.6
	20年以上	1,034 100.0	205 19.8	342 33.1	305 29.5	45 4.4	12 1.2	125 12.1		1,034 100.0	9 0.9	163 15.8	616 59.6	59 5.7	23 2.2	164 15.9

■ 県政の重要度と満足度について、おたずねします。

9 安全・安心な暮らしの実現

問41 「安心できる香川づくり」に向けて進めている施策の5～11についてあなたの＜重要度＞と＜満足度＞を、それぞれ1～5のうちあてはまる番号を1つだけ選んで、○をつけてください。

	全体	(1)	(2)	(3)	(4)	(5)	無回答		全体	(1)	(2)	(3)	(4)	(5)	無回答
		とても重要である	まあ重要である	どちらともいえない	あまり重要でない	全く重要でない				とても満足している	まあ満足している	どちらともいえない	やや不満である	不満である	
【表の見方】 上段＝回答数(人) 下段＝比率(%)															
全体	1,576 100.0	755 47.9	480 30.5	146 9.3	14 0.9	6 0.4	175 11.1		1,576 100.0	16 1.0	353 22.4	738 46.8	196 12.4	39 2.5	234 14.8
性別	男性	765 100.0	356 46.5	254 33.2	69 9.0	9 1.2	3 0.4	74 9.7	765 100.0	7 0.9	173 22.6	361 47.2	106 13.9	24 3.1	94 12.3
	女性	770 100.0	388 50.4	219 28.4	75 9.7	5 0.6	3 0.4	80 10.4	770 100.0	8 1.0	175 22.7	366 47.5	88 11.4	14 1.8	119 15.5
年齢別	20～29歳	79 100.0	37 46.8	26 32.9	11 13.9	-	-	5 6.3	79 100.0	1 1.3	20 25.3	39 49.4	9 11.4	3 3.8	7 8.9
	30～39歳	139 100.0	76 54.7	38 27.3	20 14.4	1 0.7	1 0.7	3 2.2	139 100.0	3 2.2	24 17.3	70 50.4	28 20.1	8 5.8	6 4.3
	40～49歳	199 100.0	114 57.3	54 27.1	24 12.1	1 0.5	-	6 3.0	199 100.0	-	55 27.6	100 50.3	29 14.6	4 2.0	11 5.5
	50～59歳	263 100.0	125 47.5	92 35.0	25 9.5	4 1.5	1 0.4	16 6.1	263 100.0	1 0.4	51 19.4	147 55.9	39 14.8	5 1.9	20 7.6
	60～69歳	405 100.0	199 49.1	135 33.3	29 7.2	4 1.0	1 0.2	37 9.1	405 100.0	4 1.0	97 24.0	185 45.7	55 13.6	10 2.5	54 13.3
	70歳以上	449 100.0	192 42.8	127 28.3	35 7.8	4 0.9	3 0.7	88 19.6	449 100.0	6 1.3	100 22.3	185 41.2	35 7.8	7 1.6	116 25.8
	職業別	農林漁業	118 100.0	50 42.4	38 32.2	16 13.6	1 0.8	1 0.8	12 10.2	118 100.0	4 3.4	22 18.6	58 49.2	16 13.6	1 0.8
商工業、サービス業、自由業など	189 100.0	96 50.8	54 28.6	21 11.1	1 0.5	-	9 9.0	189 100.0	3 1.6	45 23.8	77 40.7	26 13.8	10 5.3	28 14.8	
会社、商店、官公庁などに勤務	561 100.0	300 53.5	183 32.6	50 8.9	4 0.7	2 0.4	22 3.9	561 100.0	3 0.5	144 25.7	294 52.4	76 13.5	10 1.8	34 6.1	
主婦・主夫	302 100.0	143 47.4	91 30.1	25 8.3	1 0.3	2 0.7	40 13.2	302 100.0	3 1.0	69 22.8	138 45.7	32 10.6	5 1.7	55 18.2	
無職	351 100.0	150 42.7	106 29.9	31 8.8	7 2.0	1 0.3	57 16.2	351 100.0	2 0.6	67 19.1	158 45.0	42 12.0	11 3.1	71 20.2	
地域別	高松圏域	763 100.0	370 48.5	238 31.2	69 9.0	1 1.2	2 0.3	75 9.8	763 100.0	8 1.0	173 22.7	362 47.4	100 13.1	21 2.8	99 13.0
	東讃圏域	145 100.0	69 47.6	46 31.7	15 10.3	2 1.4	-	13 9.0	145 100.0	1 0.7	40 27.6	66 45.5	17 11.7	4 2.8	17 11.7
	小豆圏域	44 100.0	21 47.7	16 36.4	3 6.8	-	-	4 9.1	44 100.0	1 2.3	12 27.3	22 50.0	5 11.4	-	4 9.1
	中讃圏域	432 100.0	206 47.7	116 26.9	43 10.0	-	4 0.9	63 14.6	432 100.0	4 0.9	87 20.1	193 44.7	54 12.5	12 2.8	82 19.0
	西讃圏域	192 100.0	89 46.4	64 33.3	16 8.3	3 1.6	-	20 10.4	192 100.0	2 1.0	41 21.4	95 49.5	20 10.4	2 1.0	32 16.7
居住年数別	3年未満	104 100.0	57 54.8	25 24.0	9 8.7	-	-	13 12.5	104 100.0	1 1.0	22 21.2	57 54.8	7 6.7	1 1.0	16 15.4
	3年以上～10年未満	164 100.0	90 54.9	40 24.4	20 12.2	2 1.2	2 1.2	10 6.1	164 100.0	2 1.2	27 16.5	83 50.6	24 14.6	10 6.1	18 11.0
	10年以上～20年未満	223 100.0	120 53.8	67 30.0	22 9.9	1 0.4	-	13 5.8	223 100.0	-	62 27.8	114 51.1	28 12.6	3 1.3	16 7.2
	20年以上	1,034 100.0	473 45.7	339 32.8	93 9.0	11 1.1	4 0.4	114 11.0	1,034 100.0	12 1.2	237 22.9	471 45.6	133 12.9	23 2.2	158 15.3

■ 県政の重要度と満足度について、おたずねします。

10 安心して暮らせる水循環社会の実現

問41 「安心して暮らせる水循環社会」に向けて進めている施策の5～11についてあなたの＜重要度＞と＜満足度＞を、それぞれ1～5のうちあてはまる番号を1つだけ選んで、○をつけてください。

	全体	(1)	(2)	(3)	(4)	(5)	無回答		全体	(1)	(2)	(3)	(4)	(5)	無回答
		とても重要である	まあ重要である	どちらともいえない	あまり重要でない	全く重要でない				とても満足している	まあ満足している	どちらともいえない	やや不満である	不満である	
【表の見方】 上段=回答数(人) 下段=比率(%)															
全体	1,576 100.0	776 49.2	454 28.8	156 9.9	9 0.6	7 0.4	174 11.0		1,576 100.0	65 4.1	513 32.6	579 36.7	151 9.6	42 2.7	226 14.3
性別	男性	765 100.0	364 47.6	245 32.0	76 9.9	4 0.5	4 0.5	72 9.4	765 100.0	32 4.2	248 32.4	282 36.9	86 11.2	25 3.3	92 12.0
	女性	770 100.0	403 52.3	200 26.0	78 10.1	4 0.5	3 0.4	82 10.6	770 100.0	32 4.2	259 33.6	288 37.4	63 8.2	15 1.9	113 14.7
年齢別	20～29歳	79 100.0	39 49.4	22 27.8	13 16.5	-	-	5 6.3	79 100.0	4 5.1	17 21.5	42 53.2	7 8.9	2 2.5	7 8.9
	30～39歳	139 100.0	73 52.5	43 30.9	18 12.9	1 0.7	1 0.7	3 2.2	139 100.0	5 3.6	45 32.4	59 42.4	15 10.8	9 6.5	6 4.3
	40～49歳	199 100.0	111 55.8	59 29.6	23 11.6	-	-	6 3.0	199 100.0	10 5.0	58 29.1	90 45.2	24 12.1	6 3.0	11 5.5
	50～59歳	263 100.0	129 49.0	93 35.4	23 8.7	2 0.8	1 0.4	15 5.7	263 100.0	5 1.9	81 30.8	107 40.7	38 14.4	13 4.9	19 7.2
	60～69歳	405 100.0	207 51.1	126 31.1	34 8.4	-	2 0.5	36 8.9	405 100.0	17 4.2	147 36.3	146 36.0	37 9.1	5 1.2	53 13.1
	70歳以上	449 100.0	207 46.1	101 22.5	43 9.6	5 1.1	3 0.7	90 20.0	449 100.0	23 5.1	156 34.7	126 28.1	28 6.2	6 1.3	110 24.5
	職業別	農林漁業	118 100.0	56 47.5	31 26.3	17 14.4	2 1.7	1 0.8	11 9.3	118 100.0	6 5.1	36 30.5	46 39.0	9 7.6	4 3.4
商工業、サービス業、自由業など	189 100.0	97 51.3	53 28.0	22 11.6	1 0.5	-	16 8.5	189 100.0	13 6.9	51 27.0	69 36.5	19 10.1	10 5.3	27 14.3	
会社、商店、官公庁などに勤務	561 100.0	280 49.9	200 35.7	54 9.6	3 0.5	2 0.4	22 3.9	561 100.0	18 3.2	198 35.3	232 41.4	66 11.8	15 2.7	32 5.7	
主婦・主夫	302 100.0	165 54.6	73 24.2	22 7.3	1 0.3	1 0.3	40 13.2	302 100.0	11 3.6	113 37.4	95 31.5	25 8.3	5 1.7	53 17.5	
無職	351 100.0	164 46.7	85 24.2	39 11.1	2 0.6	3 0.9	58 16.5	351 100.0	16 4.6	107 30.5	125 35.6	28 8.0	7 2.0	68 19.4	
圏域別	高松圏域	763 100.0	380 49.8	237 31.1	65 8.5	6 0.8	2 0.3	73 9.6	763 100.0	20 2.6	260 34.1	276 36.2	87 11.4	24 3.1	96 12.6
	東讃圏域	145 100.0	67 46.2	44 30.3	20 13.8	-	1 0.7	13 9.0	145 100.0	10 6.9	44 30.3	62 42.8	8 5.5	4 2.8	17 11.7
	小豆圏域	44 100.0	24 54.5	12 27.3	3 6.8	1 2.3	-	4 9.1	44 100.0	4 9.1	13 29.5	20 45.5	3 6.8	-	4 9.1
	中讃圏域	432 100.0	225 52.1	96 22.2	42 9.7	1 0.2	4 0.9	64 14.8	432 100.0	22 5.1	136 31.5	139 32.2	42 9.7	14 3.2	79 18.3
	西讃圏域	192 100.0	80 41.7	65 33.9	26 13.5	1 0.5	-	20 10.4	192 100.0	9 4.7	60 31.3	82 42.7	11 5.7	-	30 15.6
居住年数別	3年未満	104 100.0	51 49.0	31 29.8	11 10.6	-	-	11 10.6	104 100.0	4 3.8	26 25.0	50 48.1	8 7.7	2 1.9	14 13.5
	3年以上～10年未満	164 100.0	86 52.4	45 27.4	20 12.2	1 0.6	2 1.2	10 6.1	164 100.0	5 3.0	37 22.6	77 47.0	17 10.4	10 6.1	18 11.0
	10年以上～20年未満	223 100.0	121 54.3	68 30.5	20 9.0	1 0.4	-	13 5.8	223 100.0	6 2.7	80 35.9	88 39.5	27 12.1	5 2.2	17 7.6
	20年以上	1,034 100.0	505 48.8	299 28.9	103 10.0	6 0.6	5 0.5	116 11.2	1,034 100.0	49 4.7	362 35.0	352 34.0	96 9.3	24 2.3	151 14.6

■ 県政の重要度と満足度について、おたずねします。

11 環境・森林の保全

問41 「安心できる香川づくり」に向けて進めている施策の5～11についてあなたの<重要度>と<満足度>を、それぞれ1～5のうちあてはまる番号を1つだけ選んで、○をつけてください。

	全体	(1)	(2)	(3)	(4)	(5)	無回答		全体	(1)	(2)	(3)	(4)	(5)	無回答
		とても重要である	まあ重要である	どちらともいえない	あまり重要でない	全く重要でない				とても満足している	まあ満足している	どちらともいえない	やや不満である	不満である	
【表の見方】 上段=回答数(人) 下段=比率(%)															
全体	1,576 100.0	573 36.4	567 36.0	227 14.4	21 1.3	9 0.6	179 11.4		1,576 100.0	18 1.1	277 17.6	807 51.2	198 12.6	42 2.7	234 14.8
性別	男性	765 100.0	259 33.9	309 40.4	106 13.9	10 1.3	6 0.8	75 9.8	765 100.0	10 1.3	133 17.4	396 51.8	107 14.0	25 3.3	94 12.3
	女性	770 100.0	307 39.9	250 32.5	116 15.1	10 1.3	3 0.4	84 10.9	770 100.0	7 0.9	139 18.1	398 51.7	90 11.7	17 2.2	119 15.5
年齢別	20～29歳	79 100.0	27 34.2	30 38.0	16 20.3	1 1.3	- -	5 6.3	79 100.0	2 2.5	14 17.7	48 60.8	7 8.9	1 1.3	7 8.9
	30～39歳	139 100.0	55 39.6	54 38.8	23 16.5	2 1.4	2 1.4	3 2.2	139 100.0	1 0.7	19 13.7	91 65.5	13 9.4	9 6.5	6 4.3
	40～49歳	199 100.0	75 37.7	71 35.7	42 21.1	4 2.0	1 0.5	6 3.0	199 100.0	2 1.0	47 23.6	114 57.3	21 10.6	4 2.0	11 5.5
	50～59歳	263 100.0	94 35.7	112 42.6	37 14.1	4 1.5	1 0.4	15 5.7	263 100.0	3 1.1	39 14.8	150 57.0	41 15.6	11 4.2	19 7.2
	60～69歳	405 100.0	164 40.5	145 35.8	55 13.6	2 0.5	3 0.7	36 8.9	405 100.0	3 0.7	67 16.5	211 52.1	60 14.8	11 2.7	53 13.1
	70歳以上	449 100.0	151 33.6	144 32.1	50 11.1	7 1.6	2 0.4	95 21.2	449 100.0	6 1.3	85 18.9	179 39.9	55 12.2	6 1.3	118 26.3
	職業別	農林漁業	118 100.0	50 42.4	39 33.1	15 12.7	2 1.7	1 0.8	11 9.3	118 100.0	3 2.5	18 15.3	52 44.1	26 22.0	3 2.5
	商工業、サービス業、自由業など	189 100.0	75 39.7	63 33.3	30 15.9	4 2.1	1 0.5	16 8.5	189 100.0	3 1.6	32 16.9	100 52.9	19 10.1	8 4.2	27 14.3
	会社、商店、官公庁などに勤務	561 100.0	217 38.7	226 40.3	88 15.7	6 1.1	3 0.5	21 3.7	561 100.0	5 0.9	108 19.3	323 57.6	78 13.9	15 2.7	32 5.7
	主婦・主夫	302 100.0	118 39.1	100 33.1	39 12.9	3 1.0	2 0.7	40 13.2	302 100.0	2 0.7	61 20.2	140 46.4	37 12.3	7 2.3	55 18.2
	無職	351 100.0	105 29.9	124 35.3	50 14.2	6 1.7	2 0.6	64 18.2	351 100.0	4 1.1	52 14.8	174 49.6	37 10.5	9 2.6	75 21.4
圏域別	高松圏域	763 100.0	268 35.1	296 38.8	110 14.4	13 1.7	3 0.4	73 9.6	763 100.0	9 1.2	123 16.1	429 56.2	81 10.6	22 2.9	99 13.0
	東讃圏域	145 100.0	56 38.6	49 33.8	25 17.2	2 1.4	- -	13 9.0	145 100.0	3 2.1	29 20.0	72 49.7	20 13.8	4 2.8	17 11.7
	小豆圏域	44 100.0	17 38.6	17 38.6	6 13.6	- -	- -	4 9.1	44 100.0	1 2.3	4 9.1	28 63.6	7 15.9	- -	4 9.1
	中讃圏域	432 100.0	160 37.0	137 31.7	60 13.9	3 0.7	5 1.2	67 15.5	432 100.0	5 1.2	86 19.9	185 42.8	60 13.9	14 3.2	82 19.0
	西讃圏域	192 100.0	72 37.5	68 35.4	26 13.5	3 1.6	1 0.5	22 11.5	192 100.0	- 18.2	35 48.4	93 48.4	30 15.6	2 1.0	32 16.7
居住年数別	3年未満	104 100.0	39 37.5	36 34.6	17 16.3	1 1.0	- -	11 10.6	104 100.0	1 1.0	14 13.5	65 62.5	10 9.6	- -	14 13.5
	3年以上～10年未満	164 100.0	55 33.5	65 39.6	27 16.5	3 1.8	4 2.4	10 6.1	164 100.0	- 16.5	27 57.3	94 57.3	18 11.0	7 4.3	18 11.0
	10年以上～20年未満	223 100.0	88 39.5	87 39.0	32 14.3	2 0.9	- -	14 6.3	223 100.0	1 0.4	42 18.8	134 60.1	24 10.8	5 2.2	17 7.6
	20年以上	1,034 100.0	383 37.0	367 35.5	145 14.0	14 1.4	5 0.5	120 11.6	1,034 100.0	15 1.5	189 18.3	496 48.0	145 14.0	30 2.9	159 15.4

■ 県政の重要度と満足度について、おたずねします。

12 観光の振興

問42 「夢と希望あふれる香川づくり」に向けて進めている施策の12～17についてあなたの「重要度」と「満足度」を、それぞれ1～5のうちあてはまる番号を1つだけ選んで、○をつけてください。

【表の見方】 上段=回答数(人) 下段=比率(%)	全体	(1)	(2)	(3)	(4)	(5)	無回答	全体	(1)	(2)	(3)	(4)	(5)	無回答	
		とても重要である	まあ重要である	どちらともいえない	あまり重要でない	全く重要でない			とても満足している	まあ満足している	どちらともいえない	やや不満である	不満である		
全体	1,576 100.0	414 26.3	650 41.2	271 17.2	56 3.6	16 1.0	169 10.7	1,576 100.0	15 1.0	326 20.7	752 47.7	198 12.6	65 4.1	220 14.0	
性別	男性	765 100.0	203 26.5	325 42.5	127 16.6	29 3.8	10 1.3	71 9.3	765 100.0	8 1.0	161 21.0	362 47.3	103 13.5	41 5.4	90 11.8
	女性	770 100.0	208 27.0	313 40.6	141 18.3	24 3.1	6 0.8	78 10.1	770 100.0	7 0.9	160 20.8	378 49.1	93 12.1	24 3.1	108 14.0
年齢別	20～29歳	79 100.0	22 27.8	31 39.2	18 22.8	2 2.5	1 1.3	5 6.3	79 100.0	5 6.3	19 24.1	36 45.6	8 10.1	4 5.1	7 8.9
	30～39歳	139 100.0	48 34.5	57 41.0	20 14.4	6 4.3	5 3.6	3 2.2	139 100.0	2 1.4	34 24.5	74 53.2	15 10.8	10 7.2	4 2.9
	40～49歳	199 100.0	62 31.2	81 40.7	37 18.6	13 6.5	1 0.5	5 2.5	199 100.0	- -	50 25.1	101 50.8	25 12.6	14 7.0	9 4.5
	50～59歳	263 100.0	69 26.2	107 40.7	58 22.1	11 4.2	3 1.1	15 5.7	263 100.0	- -	51 19.4	141 53.6	39 14.8	12 4.6	20 7.6
	60～69歳	405 100.0	90 22.2	191 47.2	176 18.8	12 3.0	1 0.2	35 8.6	405 100.0	3 0.7	82 20.2	193 47.7	63 15.6	14 3.5	50 12.3
	70歳以上	449 100.0	121 26.9	169 37.6	58 12.9	9 2.0	5 1.1	87 19.4	449 100.0	5 1.1	83 18.5	196 43.7	45 10.0	11 2.4	109 24.3
	職業別	農林漁業	118 100.0	31 26.3	48 40.7	25 21.2	1 0.8	2 1.7	11 9.3	118 100.0	5 4.2	21 17.8	51 43.2	22 18.6	4 3.4
商工業、サービス業、自由業など	189 100.0	57 30.2	78 41.3	29 15.3	7 3.7	4 2.1	14 7.4	189 100.0	- -	37 19.6	95 50.3	19 10.1	14 7.4	12 12.7	
会社、商店、官公庁などに勤務	561 100.0	156 27.8	250 44.6	105 18.7	24 4.3	4 0.7	22 3.9	561 100.0	4 0.7	142 25.3	285 50.8	71 12.7	29 5.2	30 5.3	
主婦・主夫	302 100.0	75 24.8	124 41.1	50 16.6	11 3.6	4 1.3	38 12.6	302 100.0	2 0.7	64 21.2	140 46.4	40 13.2	4 1.3	52 17.2	
無職	351 100.0	90 25.6	133 37.9	58 16.5	10 2.8	2 0.6	58 16.5	351 100.0	4 1.1	53 15.1	168 47.9	43 12.3	14 4.0	69 19.7	
圏域別	高松圏域	763 100.0	197 25.8	327 42.9	122 16.0	39 5.1	7 0.9	71 9.3	763 100.0	7 0.9	175 22.9	364 47.7	85 11.1	36 4.7	96 12.6
	東讃圏域	145 100.0	39 26.9	57 39.3	31 21.4	4 2.8	2 1.4	12 8.3	145 100.0	1 0.7	17 11.7	82 56.6	26 17.9	4 2.8	15 10.3
	小豆圏域	44 100.0	19 43.2	21 47.7	1 2.3	- -	- -	3 6.8	44 100.0	2 4.5	10 22.7	18 40.9	8 18.2	2 4.5	4 9.1
	中讃圏域	432 100.0	107 24.8	169 39.1	78 18.1	8 1.9	7 1.6	63 14.6	432 100.0	2 0.5	82 19.0	199 46.1	54 12.5	21 4.9	74 17.1
	西讃圏域	192 100.0	52 27.1	76 39.6	39 20.3	5 2.6	- -	20 10.4	192 100.0	3 1.6	42 21.9	89 46.4	25 13.0	2 1.0	31 16.1
居住年数別	3年未満	104 100.0	36 34.6	36 34.6	19 18.3	2 1.9	- -	11 10.6	104 100.0	1 1.0	27 26.0	46 44.2	11 10.6	6 5.8	13 12.5
	3年以上～10年未満	164 100.0	46 28.0	63 38.4	33 20.1	7 4.3	6 3.7	9 5.5	164 100.0	1 0.6	35 21.3	79 48.2	23 14.0	12 7.3	14 8.5
	10年以上～20年未満	223 100.0	67 30.0	98 43.9	32 14.3	11 4.9	1 0.4	14 6.3	223 100.0	3 1.3	54 24.2	105 47.1	30 13.5	13 5.8	18 8.1
	20年以上	1,034 100.0	261 25.2	437 42.3	182 17.6	33 3.2	9 0.9	112 10.8	1,034 100.0	10 1.0	203 19.6	509 49.2	130 12.6	34 3.3	148 14.3

■ 県政の重要度と満足度について、おたずねします。

13 教育の充実

問42 「夢と希望あふれる香川づくり」に向けて進めている施策の12～17についてあなたの＜重要度＞と＜満足度＞を、それぞれ1～5のうちあてはまる番号を1つだけ選んで、○をつけてください。

【表の見方】 上段＝回答数(人) 下段＝比率(%)	全体	(1)	(2)	(3)	(4)	(5)	無回答	全体	(1) とても満足している	(2) まあ満足している	(3) どちらともいえない	(4) やや不満である	(5) 不満である	無回答	
		とても重要である	まあ重要である	どちらともいえない	あまり重要でない	全く重要でない									とても満足している
全体	1,576 100.0	690 43.8	509 32.3	182 11.5	15 1.0	5 0.3	175 11.1	1,576 100.0	13 0.8	317 20.1	755 47.9	196 12.4	64 4.1	231 14.7	
性別	男性	765 100.0	333 43.5	263 34.4	84 11.0	11 1.4	3 0.4	71 9.3	765 100.0	9 1.2	160 20.9	365 47.7	103 13.5	34 4.4	94 12.3
	女性	770 100.0	348 45.2	241 31.3	92 11.9	4 0.5	2 0.3	83 10.8	770 100.0	3 0.4	154 20.0	380 49.4	89 11.6	29 3.8	115 14.9
年齢別	20～29歳	79 100.0	32 40.5	29 36.7	12 15.2	- -	1 1.3	5 6.3	79 100.0	3 3.8	11 13.9	42 53.2	11 13.9	5 6.3	7 8.9
	30～39歳	139 100.0	81 58.3	44 31.7	9 6.5	2 1.4	1 0.7	2 1.4	139 100.0	2 1.4	26 18.7	77 55.4	15 10.8	16 11.5	3 2.2
	40～49歳	199 100.0	105 52.8	59 29.6	27 13.6	3 1.5	- -	5 2.5	199 100.0	- -	44 22.1	95 47.7	40 20.1	11 5.5	9 4.5
	50～59歳	263 100.0	107 40.7	98 37.3	36 13.7	4 1.5	2 0.8	16 6.1	263 100.0	- -	43 16.3	145 55.1	46 17.5	9 3.4	20 7.6
	60～69歳	405 100.0	181 44.7	143 35.3	44 10.9	1 0.2	- -	36 8.9	405 100.0	2 0.5	82 20.2	203 50.1	45 11.1	16 4.0	57 14.1
	70歳以上	449 100.0	176 39.2	129 28.7	48 10.7	4 0.9	1 0.2	91 20.3	449 100.0	5 1.1	105 23.4	183 40.8	35 7.8	7 1.6	114 25.4
	職業別	農林漁業	118 100.0	55 46.6	33 28.0	18 15.3	1 0.8	- -	11 9.3	118 100.0	4 3.4	26 22.0	57 48.3	15 12.7	- -
商工業、サービス業、自由業など	189 100.0	94 49.7	63 33.3	17 9.0	1 0.5	- -	14 7.4	189 100.0	1 0.5	37 19.6	85 45.0	28 14.8	15 7.9	23 12.2	
会社、商店、官公庁などに勤務	561 100.0	271 48.3	201 35.8	59 10.5	6 1.1	3 0.5	21 3.7	561 100.0	2 0.4	113 20.1	296 52.8	92 16.4	28 5.0	30 5.3	
主婦・主夫	302 100.0	129 42.7	97 32.1	31 10.3	2 0.7	1 0.3	42 13.9	302 100.0	1 0.3	66 21.9	147 48.7	22 7.3	9 3.0	57 18.9	
無職	351 100.0	129 36.8	106 30.2	51 14.5	4 1.1	1 0.3	60 17.1	351 100.0	4 1.1	70 19.9	158 45.0	34 9.7	10 2.8	75 21.4	
圏域別	高松圏域	763 100.0	342 44.8	243 31.8	96 12.6	8 1.0	1 0.1	73 9.6	763 100.0	7 0.9	157 20.6	385 50.5	86 11.3	31 4.1	97 12.7
	東讃圏域	145 100.0	60 41.4	51 35.2	17 11.7	3 2.1	1 0.7	13 9.0	145 100.0	1 0.7	25 17.2	69 47.6	28 19.3	4 2.8	18 12.4
	小豆圏域	44 100.0	25 56.8	14 31.8	1 2.3	- -	- -	4 9.1	44 100.0	1 2.3	7 15.9	28 63.6	3 6.8	1 2.3	4 9.1
	中讃圏域	432 100.0	177 41.0	136 31.5	49 11.3	3 0.7	3 0.7	64 14.8	432 100.0	3 0.7	88 20.4	187 43.3	53 12.3	21 4.9	80 18.5
	西讃圏域	192 100.0	86 44.8	65 33.9	19 9.9	1 0.5	- -	21 10.9	192 100.0	1 0.5	40 20.8	86 44.8	26 13.5	7 3.6	32 16.7
居住年数別	3年未満	104 100.0	57 54.8	25 24.0	10 9.6	1 1.0	- -	11 10.6	104 100.0	- -	15 14.4	58 55.8	13 12.5	4 3.8	14 13.5
	3年以上～10年未満	164 100.0	81 49.4	44 26.8	26 15.9	2 1.2	2 1.2	9 5.5	164 100.0	1 0.6	26 15.9	84 51.2	27 16.5	12 7.3	14 8.5
	10年以上～20年未満	223 100.0	110 49.3	78 35.0	21 9.4	1 0.4	- -	13 5.8	223 100.0	- -	47 21.1	113 50.7	31 13.9	14 6.3	18 8.1
	20年以上	1,034 100.0	431 41.7	355 34.3	118 11.4	10 1.0	3 0.3	117 11.3	1,034 100.0	11 1.1	225 21.8	488 47.2	120 11.6	32 3.1	158 15.3

■ 県政の重要度と満足度について、おたずねします。

14 青少年の育成と県民の社会参画の推進

問42 「夢と希望あふれる香川づくり」に向けて進めている施策の12～17についてあなたの＜重要度＞と＜満足度＞を、それぞれ1～5のうちあてはまる番号を1つだけ選んで、○をつけてください。

	全体	(1)	(2)	(3)	(4)	(5)	無回答	全体	(1)	(2)	(3)	(4)	(5)	無回答	
		とても重要である	まあ重要である	どちらともいえない	あまり重要でない	全く重要でない			とても満足している	まあ満足している	どちらともいえない	やや不満である	不満である		
【表の見方】 上段=回答数(人) 下段=比率(%)															
全体	1,576 100.0	383 24.3	610 38.7	355 22.5	39 2.5	10 0.6	179 11.4	1,576 100.0	12 0.8	218 13.8	962 61.0	124 7.9	34 2.2	226 14.3	
性別	男性	765 100.0	169 22.1	319 41.7	175 22.9	21 2.7	6 0.8	75 9.8	765 100.0	5 0.7	99 12.9	485 63.4	64 8.4	20 2.6	92 12.0
	女性	770 100.0	210 27.3	283 36.8	172 22.3	18 2.3	3 0.4	84 10.9	770 100.0	6 0.8	118 15.3	462 60.0	58 7.5	14 1.8	112 14.5
年齢別	20～29歳	79 100.0	23 29.1	30 38.0	18 22.8	2 2.5	1 1.3	5 6.3	79 100.0	2 2.5	16 20.3	46 58.2	7 8.9	1 1.3	7 8.9
	30～39歳	139 100.0	37 26.6	49 35.3	42 30.2	5 3.6	3 2.2	3 2.2	139 100.0	1 0.7	15 10.8	102 73.4	10 7.2	7 5.0	4 2.9
	40～49歳	199 100.0	44 22.1	80 40.2	57 28.6	10 5.0	1 0.5	7 3.5	199 100.0	- -	26 13.1	142 71.4	15 7.5	5 2.5	11 5.5
	50～59歳	263 100.0	60 22.8	106 40.3	68 25.9	9 3.4	3 1.1	17 6.5	263 100.0	1 0.4	28 10.6	182 69.2	21 8.0	10 3.8	21 8.0
	60～69歳	405 100.0	107 26.4	171 42.2	85 21.0	6 1.5	1 0.2	35 8.6	405 100.0	1 0.2	64 15.8	246 60.7	37 9.1	7 1.7	50 12.3
	70歳以上	449 100.0	107 23.8	164 36.5	78 17.4	7 1.6	- -	93 20.7	449 100.0	6 1.3	66 14.7	230 51.2	31 6.9	4 0.9	112 24.9
	職業別	農林漁業	118 100.0	31 26.3	45 38.1	26 22.0	2 1.7	2 1.7	12 10.2	118 100.0	3 2.5	23 19.5	65 55.1	13 11.0	- -
商工業、サービス業、 自由業など	189 100.0	53 28.0	79 41.8	40 21.2	1 0.5	- -	16 8.5	189 100.0	- -	27 14.3	111 58.7	22 11.6	4 2.1	25 13.2	
会社、商店、官公庁 などに勤務	561 100.0	138 24.6	234 41.7	143 25.5	18 3.2	5 0.9	23 4.1	561 100.0	1 0.2	77 13.7	383 68.3	54 9.6	16 2.9	30 5.3	
主婦・主夫	302 100.0	79 26.2	116 38.4	57 18.9	8 2.6	2 0.7	40 13.2	302 100.0	3 1.0	52 17.2	175 57.9	11 3.6	8 2.6	53 17.5	
無職	351 100.0	75 21.4	126 35.9	77 21.9	10 2.8	1 0.3	62 17.7	351 100.0	3 0.9	38 10.8	209 59.5	21 6.0	6 1.7	74 21.1	
圏域別	高松圏域	763 100.0	188 24.6	303 39.7	169 22.1	23 3.0	5 0.7	75 9.8	763 100.0	5 0.7	104 13.6	486 63.7	60 7.9	13 1.7	95 12.5
	東讃圏域	145 100.0	34 23.4	58 40.0	35 24.1	5 3.4	1 0.7	12 8.3	145 100.0	1 0.7	21 14.5	86 59.3	17 11.7	4 2.8	16 11.0
	小豆圏域	44 100.0	17 38.6	15 34.1	7 15.9	1 2.3	1 2.3	3 6.8	44 100.0	1 2.3	4 9.1	32 72.7	2 4.5	1 2.3	4 9.1
	中讃圏域	432 100.0	103 23.8	147 34.0	105 24.3	8 1.9	3 0.7	66 15.3	432 100.0	3 0.7	59 13.7	243 56.3	34 7.9	12 2.8	81 18.8
	西讃圏域	192 100.0	41 21.4	87 45.3	39 20.3	2 1.0	- -	23 12.0	192 100.0	2 1.0	30 15.6	115 59.9	11 5.7	4 2.1	30 15.6
居住年数別	3年未満	104 100.0	28 26.9	41 39.4	22 21.2	2 1.9	- -	11 10.6	104 100.0	- -	13 12.5	69 66.3	8 7.7	1 1.0	13 12.5
	3年以上～10年未満	164 100.0	43 26.2	46 28.0	54 32.9	6 3.7	3 1.8	12 7.3	164 100.0	1 0.6	17 10.4	113 68.9	7 4.3	9 5.5	17 10.4
	10年以上～20年未満	223 100.0	54 24.2	100 44.8	45 20.2	8 3.6	1 0.4	15 6.7	223 100.0	- -	31 13.9	144 64.6	24 10.8	6 2.7	18 8.1
	20年以上	1,034 100.0	252 24.4	413 39.9	223 21.6	23 2.2	5 0.5	118 11.4	1,034 100.0	10 1.0	156 15.1	617 59.7	82 7.9	18 1.7	151 14.6

■ 県政の重要度と満足度について、おたずねします。

15 文化芸術・スポーツの振興

問42 「夢と希望あふれる香川づくり」に向けて進めている施策の12～17についてあなたの＜重要度＞と＜満足度＞を、それぞれ1～5のうちあてはまる番号を1つだけ選んで、○をつけてください。

【表の見方】 上段=回答数(人) 下段=比率(%)	全体	(1)	(2)	(3)	(4)	(5)	無回答	全体	(1)	(2)	(3)	(4)	(5)	無回答	
		とても重要である	まあ重要である	どちらともいえない	あまり重要でない	全く重要でない			とても満足している	まあ満足している	どちらともいえない	やや不満である	不満である		
全体	1,576 100.0	283 18.0	616 39.1	424 26.9	47 3.0	18 1.1	188 11.9	1,576 100.0	18 1.1	308 19.5	879 55.8	106 6.7	30 1.9	235 14.9	
性別	男性	765 100.0	120 15.7	322 42.1	207 27.1	25 3.3	14 1.8	77 10.1	765 100.0	8 1.0	149 19.5	436 57.0	59 7.7	20 2.6	93 12.2
	女性	770 100.0	160 20.8	285 37.0	210 27.3	20 2.6	4 0.5	91 11.8	770 100.0	10 1.3	157 20.4	428 55.6	46 6.0	9 1.2	120 15.6
年齢別	20～29歳	79 100.0	16 20.3	34 43.0	22 27.8	1 1.3	1 1.3	5 6.3	79 100.0	3 3.8	19 24.1	46 58.2	4 5.1	-	7 8.9
	30～39歳	139 100.0	24 17.3	56 40.3	46 33.1	6 4.3	4 2.9	3 2.2	139 100.0	2 1.4	27 19.4	97 69.8	7 5.0	2 1.4	4 2.9
	40～49歳	199 100.0	43 21.6	71 35.7	63 31.7	11 5.5	5 2.5	6 3.0	199 100.0	2 1.0	50 25.1	118 59.3	14 7.0	5 2.5	10 5.0
	50～59歳	263 100.0	40 15.2	108 41.1	86 32.7	10 3.8	3 1.1	16 6.1	263 100.0	2 0.8	40 15.2	171 65.0	19 7.2	9 3.4	22 8.4
	60～69歳	405 100.0	68 16.8	176 43.5	108 26.7	10 2.5	2 0.5	41 10.1	405 100.0	1 0.2	76 18.8	236 58.3	29 7.2	8 2.0	55 13.6
	70歳以上	449 100.0	88 19.6	161 35.9	92 20.5	7 1.6	3 0.7	98 21.8	449 100.0	8 1.8	92 20.5	196 43.7	32 7.1	5 1.1	116 25.8
	職業別	農林漁業	118 100.0	25 21.2	39 33.1	36 30.5	3 2.5	2 1.7	13 11.0	118 100.0	3 2.5	18 15.3	68 57.6	10 8.5	3 2.5
商工業、サービス業、自由業など	189 100.0	44 23.3	83 43.9	41 21.7	5 2.6	1 0.5	15 7.9	189 100.0	1 0.5	34 18.0	105 55.6	19 10.1	5 2.6	25 13.2	
会社、商店、官公庁などに勤務	561 100.0	95 16.9	234 41.7	178 31.7	24 4.3	8 1.4	22 3.9	561 100.0	7 1.2	120 21.4	361 64.3	33 5.9	9 1.6	31 5.5	
主婦・主夫	302 100.0	55 18.2	122 40.4	74 24.5	4 1.3	3 1.0	44 14.6	302 100.0	1 0.3	69 22.8	151 50.0	19 6.3	4 1.3	58 19.2	
無職	351 100.0	59 16.8	127 36.2	84 23.9	10 2.8	4 1.1	67 19.1	351 100.0	5 1.4	64 18.2	175 49.9	24 6.8	8 2.3	75 21.4	
圏域別	高松圏域	763 100.0	131 17.2	321 42.1	191 25.0	31 4.1	10 1.3	79 10.4	763 100.0	7 0.9	173 22.7	420 55.0	49 6.4	12 1.6	102 13.4
	東讃圏域	145 100.0	27 18.6	55 37.9	45 31.0	4 2.8	1 0.7	13 9.0	145 100.0	-	27 18.6	86 59.3	10 6.9	5 3.4	17 11.7
	小豆圏域	44 100.0	12 27.3	17 38.6	10 22.7	1 2.3	-	4 9.1	44 100.0	1 2.3	6 13.6	26 59.1	5 11.4	1 2.3	5 11.4
	中讃圏域	432 100.0	79 18.3	152 35.2	122 28.2	6 1.4	5 1.2	68 15.7	432 100.0	7 1.6	70 16.2	238 55.1	28 6.5	11 2.5	78 18.1
	西讃圏域	192 100.0	34 17.7	71 37.0	56 29.2	5 2.6	2 1.0	24 12.5	192 100.0	3 1.6	32 16.7	109 56.8	14 7.3	1 0.5	33 17.2
居住年数別	3年未満	104 100.0	23 22.1	38 36.5	29 27.9	3 2.9	-	11 10.6	104 100.0	-	20 19.2	66 63.5	3 2.9	2 1.9	13 12.5
	3年以上～10年未満	164 100.0	27 16.5	63 38.4	52 31.7	5 3.0	6 3.7	11 6.7	164 100.0	-	34 20.7	102 62.2	10 6.1	2 1.2	16 9.8
	10年以上～20年未満	223 100.0	46 20.6	91 40.8	60 26.9	9 4.0	2 0.9	15 6.7	223 100.0	4 1.8	43 19.3	132 59.2	23 10.3	3 1.3	18 8.1
	20年以上	1,034 100.0	183 17.7	414 40.0	272 26.3	28 2.7	10 1.0	127 12.3	1,034 100.0	14 1.4	209 20.2	560 54.2	68 6.6	22 2.1	161 15.6

■ 県の重要度と満足度について、おたずねします。

16 国際化の推進

問42 「夢と希望あふれる香川づくり」に向けて進めている施策の12～17についてあなたの＜重要度＞と＜満足度＞を、それぞれ1～5のうちあてはまる番号を1つだけ選んで、○をつけてください。

【表の見方】 上段=回答数(人) 下段=比率(%)	全体	(1)	(2)	(3)	(4)	(5)	無回答	全体	(1)	(2)	(3)	(4)	(5)	無回答	
		とても重要である	まあ重要である	どちらともいえない	あまり重要でない	全く重要でない			とても満足している	まあ満足している	どちらともいえない	やや不満である	不満である		
全体	1,576 100.0	246 15.6	492 31.2	518 32.9	98 6.2	40 2.5	182 11.5	1,576 100.0	9 0.6	163 10.3	1,010 64.1	133 8.4	32 2.0	229 14.5	
性別	男性	765 100.0	112 14.6	244 31.9	256 33.5	53 6.9	26 3.4	74 9.7	765 100.0	5 0.7	81 10.6	490 64.1	79 10.3	20 2.6	90 11.8
	女性	770 100.0	133 17.3	240 31.2	253 32.9	45 5.8	12 1.6	87 11.3	770 100.0	4 0.5	81 10.5	506 65.7	53 6.9	9 1.2	117 15.2
年齢別	20～29歳	79 100.0	17 21.5	26 32.9	25 31.6	6 7.6	- 6.3	5 6.3	79 100.0	2 2.5	11 13.9	55 69.6	4 5.1	- 8.9	
	30～39歳	139 100.0	27 19.4	42 30.2	48 34.5	10 7.2	9 6.5	3 2.2	139 100.0	1 0.7	12 8.6	104 74.8	15 10.8	3 2.2	4 2.9
	40～49歳	199 100.0	33 16.6	65 32.7	68 34.2	15 7.5	12 6.0	6 3.0	199 100.0	1 0.5	24 12.1	137 68.8	20 10.1	7 3.5	10 5.0
	50～59歳	263 100.0	37 14.1	85 32.3	92 35.0	25 9.5	7 2.7	17 6.5	263 100.0	2 0.8	19 7.2	188 71.5	22 8.4	12 4.6	20 7.6
	60～69歳	405 100.0	64 15.8	124 30.6	147 36.3	26 6.4	6 1.5	38 9.4	405 100.0	1 0.2	45 11.1	261 64.4	45 11.1	3 0.7	50 12.3
	70歳以上	449 100.0	68 15.1	138 30.7	129 28.7	16 3.6	5 1.1	93 20.7	449 100.0	2 0.4	49 10.9	250 55.7	26 5.8	5 1.1	117 26.1
	職業別	農林漁業	118 100.0	21 17.8	38 32.2	40 33.9	3 2.5	4 3.4	12 10.2	118 100.0	2 1.7	15 12.7	68 57.6	16 13.6	1 0.8
商工業、サービス業、自由業など	189 100.0	37 19.6	66 34.9	51 27.0	16 8.5	4 2.1	15 7.9	189 100.0	- 10.1	19 64.0	121 64.0	22 11.6	3 1.6	24 12.7	
会社、商店、官公庁などに勤務	561 100.0	85 15.2	187 33.3	209 37.3	37 6.6	20 3.6	23 4.1	561 100.0	5 0.9	63 11.2	399 71.1	51 9.1	13 2.3	30 5.3	
主婦・主夫	302 100.0	50 16.6	90 29.8	93 30.8	23 7.6	5 1.7	41 13.6	302 100.0	1 0.3	32 10.6	196 64.9	14 4.6	5 1.7	54 17.9	
無職	351 100.0	52 14.8	98 27.9	113 32.2	19 5.4	5 1.4	64 18.2	351 100.0	1 0.3	34 9.7	206 58.7	29 8.3	7 2.0	74 21.1	
圏域別	高松圏域	763 100.0	119 15.6	243 31.8	251 32.9	55 7.2	20 2.6	75 9.8	763 100.0	7 0.9	80 10.5	499 65.4	64 8.4	16 2.1	97 12.7
	東讃圏域	145 100.0	21 14.5	46 31.7	56 38.6	3 2.1	5 3.4	14 9.7	145 100.0	1 0.7	11 7.6	97 66.9	13 9.0	5 3.4	18 12.4
	小豆圏域	44 100.0	10 22.7	14 31.8	13 29.5	2 4.5	1 2.3	4 9.1	44 100.0	1 2.3	2 4.5	33 75.0	4 9.1	- 9.1	
	中讃圏域	432 100.0	63 14.6	129 29.9	136 31.5	27 6.3	10 2.3	67 15.5	432 100.0	- 10.2	44 60.0	259 60.0	41 9.5	10 2.3	78 18.1
	西讃圏域	192 100.0	33 17.2	60 31.3	62 32.3	11 5.7	4 2.1	22 11.5	192 100.0	- 13.5	26 63.5	122 63.5	11 5.7	1 0.5	32 16.7
居住年数別	3年未満	104 100.0	21 20.2	30 28.8	29 27.9	11 10.6	2 1.9	11 10.6	104 100.0	- 7.7	8 72.1	75 72.1	6 5.8	2 1.9	13 12.5
	3年以上～10年未満	164 100.0	24 14.6	51 31.1	55 33.5	17 10.4	7 4.3	10 6.1	164 100.0	- 9.1	15 67.7	111 67.7	20 12.2	3 1.8	15 9.1
	10年以上～20年未満	223 100.0	43 19.3	78 35.0	69 30.9	9 4.0	8 3.6	16 7.2	223 100.0	1 0.4	25 11.2	152 68.2	22 9.9	5 2.2	18 8.1
	20年以上	1,034 100.0	158 15.3	320 30.9	354 34.2	61 5.9	21 2.0	120 11.6	1,034 100.0	8 0.8	114 11.0	653 63.2	84 8.1	19 1.8	156 15.1

■ 県政の重要度と満足度について、おたずねします。

17 多様な地域づくり

問42 「夢と希望あふれる香川づくり」に向けて進めている施策の12～17についてあなたの＜重要度＞と＜満足度＞を、それぞれ1～5のうちあてはまる番号を1つだけ選んで、○をつけてください。

		(1)	(2)	(3)	(4)	(5)				(1)	(2)	(3)	(4)	(5)	
		全体	とても重要である	まあ重要である	どちらともいえない	あまり重要でない	全く重要でない	無回答	全体	とても満足している	まあ満足している	どちらともいえない	やや不満である	不満である	無回答
【表の見方】 上段=回答数(人) 下段=比率(%)															
全体		1,576 100.0	502 31.9	571 36.2	280 17.8	34 2.2	15 1.0	174 11.0	1,576 100.0	7 0.4	210 13.3	870 55.2	210 13.3	58 3.7	221 14.0
性別	男性	765 100.0	255 33.3	278 36.3	134 17.5	14 1.8	11 1.4	73 9.5	765 100.0	5 0.7	98 12.8	420 54.9	115 15.0	40 5.2	87 11.4
	女性	770 100.0	242 31.4	284 36.9	140 18.2	20 2.6	4 0.5	80 10.4	770 100.0	2 0.3	108 14.0	438 56.9	92 11.9	18 2.3	112 14.5
年齢別	20～29歳	79 100.0	19 24.1	33 41.8	20 25.3	2 2.5	- -	5 6.3	79 100.0	2 2.5	12 15.2	52 65.8	6 7.6	- -	7 8.9
	30～39歳	139 100.0	55 39.6	43 30.9	27 19.4	7 5.0	4 2.9	3 2.2	139 100.0	2 1.4	17 12.2	86 61.9	22 15.8	8 5.8	4 2.9
	40～49歳	199 100.0	73 36.7	66 33.2	46 23.1	6 3.0	2 1.0	6 3.0	199 100.0	- -	29 14.6	119 59.8	26 13.1	15 7.5	10 5.0
	50～59歳	263 100.0	85 32.3	98 37.3	53 20.2	8 3.0	4 1.5	15 5.7	263 100.0	- -	30 11.4	164 62.4	36 13.7	14 5.3	19 7.2
	60～69歳	405 100.0	127 31.4	173 42.7	64 15.8	5 1.2	- -	36 8.9	405 100.0	1 0.2	49 12.1	222 54.8	67 16.5	14 3.5	52 12.8
	70歳以上	449 100.0	138 30.7	148 33.0	63 14.0	6 1.3	5 1.1	89 19.8	449 100.0	2 0.4	68 15.1	214 47.7	50 11.1	7 1.6	108 24.1
	職業別	農林漁業	118 100.0	49 41.5	35 29.7	20 16.9	- -	2 1.7	12 10.2	118 100.0	2 1.7	15 12.7	55 46.6	26 22.0	6 5.1
	商工業、サービス業、自由業など	189 100.0	75 39.7	67 35.4	29 15.3	2 1.1	2 1.1	14 7.4	189 100.0	1 0.5	26 13.8	105 55.6	26 13.8	7 3.7	24 12.7
	会社、商店、官公庁などに勤務	561 100.0	181 32.3	214 38.1	123 21.9	17 3.0	4 0.7	22 3.9	561 100.0	2 0.4	78 13.9	344 61.3	82 14.6	26 4.6	29 5.2
	主婦・主夫	302 100.0	88 29.1	121 40.1	42 13.9	10 3.3	3 1.0	38 12.6	302 100.0	- -	44 14.6	162 53.6	38 12.6	5 1.7	53 17.5
	無職	351 100.0	103 29.3	119 33.9	59 16.8	4 1.1	4 1.1	62 17.7	351 100.0	2 0.6	42 12.0	189 53.8	33 9.4	14 4.0	71 20.2
圏域別	高松圏域	763 100.0	227 29.8	302 39.6	133 17.4	23 3.0	6 0.8	72 9.4	763 100.0	3 0.4	104 13.6	439 57.5	101 13.2	22 2.9	94 12.3
	東讃圏域	145 100.0	51 35.2	45 31.0	30 20.7	4 2.8	2 1.4	13 9.0	145 100.0	1 0.7	18 12.4	78 53.8	24 16.6	8 5.5	16 11.0
	小豆圏域	44 100.0	21 47.7	13 29.5	6 13.6	- -	- -	4 9.1	44 100.0	1 2.3	5 11.4	26 59.1	8 18.2	- -	4 9.1
	中讃圏域	432 100.0	134 31.0	149 34.5	73 16.9	6 1.4	6 1.4	64 14.8	432 100.0	2 0.5	58 13.4	213 49.3	58 13.4	23 5.3	78 18.1
	西讃圏域	192 100.0	69 35.9	62 32.3	38 19.8	1 0.5	1 0.5	21 10.9	192 100.0	- -	25 13.0	114 59.4	19 9.9	5 2.6	29 15.1
居住年数別	3年未満	104 100.0	36 34.6	39 37.5	17 16.3	1 1.0	- -	11 10.6	104 100.0	- -	20 19.2	52 50.0	15 14.4	4 3.8	13 12.5
	3年以上～10年未満	164 100.0	55 33.5	50 30.5	40 24.4	5 3.0	4 2.4	10 6.1	164 100.0	1 0.6	14 8.5	105 64.0	20 12.2	9 5.5	15 9.1
	10年以上～20年未満	223 100.0	75 33.6	88 39.5	38 17.0	6 2.7	1 0.4	15 6.7	223 100.0	- -	26 11.7	135 60.5	37 16.6	7 3.1	18 8.1
	20年以上	1,034 100.0	331 32.0	380 36.8	178 17.2	22 2.1	10 1.0	113 10.9	1,034 100.0	6 0.6	146 14.1	562 54.4	134 13.0	38 3.7	148 14.3

<第5章 調査票>

第5章 調査票

香川県県政世論調査

平成27年6月

香川県総務部知事公室広聴広報課

ご記入にあたってのお願い

1. この調査は、封筒のあて名の方をお願いするものです。回答は、必ずあて名の方がご記入くださるようお願いいたします。
2. 氏名、住所の記入は必要ありません。
3. 回答は、あなた自身のお考えにあてはまる番号に○をつけるか、必要なことを（ ）に記入してください。
4. 得られた回答については、統計的に処理した上で分析しますので、個人の名前が出たり、他の目的に使用することは一切ありません。

ご記入が終わりましたら

ご記入いただきました調査票は、

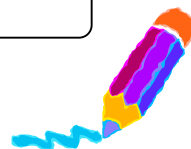

同封の返信用封筒に入れて、7月1日（水）までに

ご投函ください。（切手は不要です）

なお、記入方法などわからないことがありましたら、お気軽にお問い合わせください。

香川県総務部知事公室広聴広報課 広聴グループ 奥澤、片山

住 所 高松市番町四丁目1番10号
電 話 087-832-3022 (直通)
FAX 087-862-3000
E-mail kocho@pref.kagawa.lg.jp

■はじめに、ボランティア・NPO活動についておたずねします。

県では、県民の一人ひとりが、地域社会の主体的な担い手として、地域団体やボランティア・NPOなどの活動に積極的に参加し、お互いに支えあい、助け合える心豊かな共助の社会の実現に向けて、「共助の社会づくり推進指針」に基づき、共助の意識啓発や活動しやすい環境づくり、協働のための交流・連携の促進などの施策を展開しています。

これまでの施策の効果を計るとともに、今後の共助の社会づくりの推進にあたっての参考にしたいので、以下の質問にお答えください。

※ ボランティア

「個人の自発的な意志に基づいて、人や社会のために活動する人」のことで、道路のゴミ拾いや募金、献血などは、気軽にできるボランティア活動の1つです。

※ NPO（エヌ・ピー・オー）

Non-Profit Organization（民間非営利組織）の略。ボランティア団体など営利を目的としないで、市民が中心となって社会的課題の解決に取り組んでいる団体のことで、法人格の有無は問いません。

問1 あなたは、ボランティアやNPO活動にどの程度関心がありますか。次の中から1つだけ選んでください。

- | | | |
|---|-----------|-------|
| 1 | 非常に関心がある | 6.5% |
| 2 | ある程度関心がある | 50.9% |
| 3 | あまり関心がない | 33.1% |
| 4 | 全く関心がない | 5.8% |
| | 無回答 | 3.7% |

問2 あなたは、これまでにボランティアやNPO活動をしたことがありますか。次の中から1つだけ選んでください。

- | | | | |
|---|------------|---------------------|-------|
| 1 | 現在している | ⇒ 付問1にお進みください | 14.3% |
| 2 | 過去にしたことがある | ⇒ 付問1および付問3にお進みください | 33.2% |
| 3 | したことがない | ⇒ 付問2および付問3にお進みください | 49.2% |
| | 無回答 | | 3.3% |

【問2で「1」または「2」と答えた方にお聞きします】

付問1 あなたがこれまでにしたことがあるボランティアやNPO活動を次の中からあてはまるものすべてを選んでください。

- | | |
|---|-------|
| 1 保健・医療・福祉関係（献血、介護ボランティアなどの高齢者支援活動、手話・点訳などの障害者支援活動など） | 41.4% |
| 2 社会教育関係（生涯学習、生きがいづくり支援活動など） | 10.0% |
| 3 まちづくり関係（地域おこし活動、自治会・町内会の活動など） | 59.6% |
| 4 観光の振興関係（観光ボランティアなど） | 4.7% |
| 5 農山漁村の振興関係（農作業の援助など） | 8.3% |
| 6 学術・文化・芸術・スポーツ関係（PTA活動、美術館・図書館等でのボランティア活動、スポーツ教室の指導など） | 29.7% |
| 7 環境保全関係（道路のゴミ拾いなどの環境美化活動、花いっぱい運動などの緑化活動、緑の募金など） | 59.2% |
| 8 災害救援関係（災害時のボランティア活動、救援物資の提供、募金など） | 28.1% |
| 9 地域安全関係（交通安全・防犯活動、更生支援活動、自主防災活動など） | 27.9% |
| 10 人権擁護・平和の推進関係（家庭内暴力や差別問題解消活動など） | 2.5% |
| 11 国際交流・協力関係（通訳、留学生支援、海外支援活動、募金など） | 8.3% |
| 12 男女共同参画関係（女性の自立支援活動、DV防止活動など） | 1.5% |
| 13 子どもの健全育成関係（子ども会、子育てサロンや乳幼児の世話などの子育て支援、青少年非行防止活動など） | 25.3% |
| 14 情報化社会の発展関係（パソコン技能やIT（情報通信技術）の普及活動など） | 1.1% |
| 15 科学技術の振興関係（科学技術の普及活動など） | 0.1% |
| 16 経済活動の活性化関係（起業の支援、商店街の活性化活動など） | 1.7% |
| 17 職業能力の開発、雇用機会の拡充・支援関係（就職支援、障害者の雇用支援活動など） | 2.0% |
| 18 消費者保護関係（消費者教育・学習、商品知識や消費者被害防止の普及活動など） | 1.2% |
| 19 ボランティアやNPO活動支援関係（ボランティア・NPOに関する相談や活動紹介など） | 3.3% |
| 20 その他（具体的に：_____） | 4.0% |
| 無回答 | 1.5% |

【問2で「3」と答えた方にお聞きします】

付問2 あなたがボランティアやNPO活動をしたことがない理由を、次の中から1つだけ選んでください。

- | | | |
|---|------------------|-------|
| 1 | 時間的な余裕がないから | 24.9% |
| 2 | きっかけや機会がないから | 24.4% |
| 3 | 活動に必要な情報が得られないから | 4.1% |
| 4 | 体力的に自信がないから | 18.9% |
| 5 | 一緒に活動する仲間がないから | 3.1% |
| 6 | 関心がないから | 12.0% |
| 7 | その他（具体的に：_____） | 3.4% |
| 8 | 特になし | 4.8% |
| | 無回答 | 4.5% |

【問2で「2」または「3」と答えた方にお聞きします】

付問3 あなたは、今後ボランティアやNPO活動をしたいと思えますか。次の中から1つだけ選んでください。

また、この問で「1 ぜひしたい」または「2 機会があればしたい」と答えた方は、今後してみたいボランティアやNPO活動を問2付問1の1～20までの活動分野から2つまで選んで、番号を記入してください。

- | | | |
|---|--|-------|
| 1 | ぜひしたい
(今後したいボランティアやNPO活動：番号_____と_____) | 2.2% |
| 2 | 機会があればしたい
(今後したいボランティアやNPO活動：番号_____と_____) | 40.6% |
| 3 | したいとは思わない | 32.9% |
| | 無回答 | 24.3% |

■次に、防災意識・防災対策についておたずねします。

今後 30 年以内に 70%程度の確率で南海トラフ地震が発生すると予測されていますが、県が行った被害想定では香川県でも強い揺れや津波により大きな被害が発生することが予測されています。

また、最近では暴風雨による大きな被害も全国で発生しており、香川県でも平成 16 年の台風災害により甚大な被害が生じました。

県では今後とも地震や土砂災害などの災害に対する各種の施策を推進していきますが、皆様からいただくご意見がそのための重要な資料のひとつとなりますので、以下の質問にお答えください。

問3 あなたは、もし南海トラフ地震のような大地震が起こった場合、どのようなことが心配ですか。次の中から3つまで選んでください。

1 建物の倒壊	67.4%
2 火災の発生	27.7%
3 電気、水道、ガスの供給停止	50.2%
4 食料や飲料水の確保	46.4%
5 津波や浸水、堤防の決壊	19.9%
6 タンスなど家具類の転倒	6.4%
7 迅速な医療の提供	15.1%
8 土砂崩れ、崖崩れ、地割れ	15.9%
9 電話などの通信機能の不通	13.6%
10 道路の混雑や不通	6.2%
11 治安の混乱	6.9%
12 日用品の確保	10.0%
13 電車、バスなどの公共交通機関の混雑や不通	1.2%
14 心配だと思わない	0.8%
15 その他（具体的に：_____）	3.0%
無回答	1.0%

問4 あなたは、南海トラフ地震に備えて、どのような対策をとっていますか。次の中からあてはまるものすべてを選んでください。

1	携帯ラジオや懐中電灯を準備している	65.9%
2	近くの学校や公園など避難場所を決めている	41.2%
3	貴重品などをすぐ持ち出せるようにしている	20.9%
4	風呂などに水をためおきするようになっている	16.1%
5	食料や飲料水を備蓄している ⇒付問1にお進みください	27.4%
6	消火器や消火用のバケツを準備している	14.3%
7	家具や大型電気製品などを固定し、転倒を防止している	12.2%
8	自分の家の耐震性を強化している	7.4%
9	家族や親類などと非常時の連絡方法を決めている	12.8%
10	防災訓練に積極的に参加している	14.1%
11	特に何もしていない	25.8%
12	その他（具体的に： _____）	1.5%
	無回答	1.8%

【問4で「5」と答えた方にお聞きします】

付問1 地震により交通手段、電気、水道などライフラインが途絶した場合に備えて、食料、飲料水などを何日分備蓄していますか。次の中から1つだけ選んでください。

1	1日分	10.6%
2	2日分	25.2%
3	3日分～1週間分未満	54.6%
4	1週間分以上	8.3%
5	その他（具体的に： _____）	0.7%
	無回答	0.5%

問5 あなたは、南海トラフ地震に備えて、今度どのような対策をとろうと考えていますか。次の中からあてはまるものすべてを選んでください。

1	携帯ラジオや懐中電灯を準備する	44.6%
2	近くの学校や公園など避難場所を決める	32.7%
3	貴重品などをすぐ持ち出せるようにする	51.6%
4	風呂などに水をためおきするようにする	14.3%
5	食料や飲料水を備蓄準備する	52.6%
6	消火器や消火用のバケツを準備する	14.4%
7	家具や大型電気製品などを固定し、転倒を防止する	29.3%
8	自分の家の耐震性を強化する	12.4%
9	家族や親類などと非常時の連絡方法を決める	42.4%
10	防災訓練に積極的に参加する	21.7%
11	特に何もしない	8.1%
12	その他（具体的に： _____）	1.5%
	無回答	3.2%

問6 災害から住民を守るため、消防団とは別に、自治会などを単位として、初期消火、避難誘導、被災者の救出・救護などの自主的な防災活動を行う組織を自主防災組織（自主防災会）といいます。

あなたは、その自主防災組織に入っていますか。次の中から1つだけを選んでください。

1	入っている	25.4%
2	入っていない ⇒付問1にお進みください	52.5%
3	わからない	19.5%
	無回答	2.6%

【問6で「2」と答えた方にお聞きします】

付問1 自主防災組織に入っていない理由は何ですか。次の中からあてはまるものすべてを選んでください。

1	地域に自主防災組織がない	33.9%
2	活動内容がわからない	33.6%
3	時間がない	22.4%
4	自主防災組織は地震発生時に役に立たない	3.4%
5	地域の活動に関心がない	6.5%
6	自主防災組織が何か知らない	26.2%
7	その他（具体的に： _____）	13.3%
	無回答	2.4%

問7 県に対して、南海トラフ地震対策として特に力を入れてほしい対策はどのようなことですか。次の中から3つまで選んでください。

1 食料、飲料水、医薬品等の備蓄	70.9%
2 地震に関する県防災計画の充実	21.1%
3 災害時における被害情報の把握と迅速な情報提供	64.5%
4 近県との広域応援体制の確立	14.1%
5 道路、堤防やため池などのハード整備	28.5%
6 市町が整備する防災資機材や防火水槽への助成	7.8%
7 自主防災組織の結成についての市町への支援	10.3%
8 防災訓練の実施	8.6%
9 災害時の心得や地震に関する知識の普及啓発	18.6%
10 学校での防災教育	9.0%
11 ボランティア活動の支援体制の確立	8.3%
12 その他（具体的に：_____）	1.7%
13 特にない	2.3%
無回答	3.4%

問8 県に対して、地震以外の自然災害の中で特に力を入れてほしい対策は何ですか。次の中から1つだけ選んでください。

1 洪水対策	18.2%
2 高潮対策	15.7%
3 土砂災害対策	25.6%
4 渇水対策	33.6%
5 その他（具体的に：_____対策）	1.3%
無回答	5.6%

問9 土砂災害は、昨年8月に広島市で発生した大規模なものをはじめ、多くの尊い人命を失ってきました。県は、土砂災害から県民の皆様の人命や財産を守るため、土砂災害に対する危険箇所において、砂防ダムなどの施設整備（ハード対策）を行っています。一方で、危険箇所を住民の皆様にも周知するため、警戒区域の指定など、ソフト対策も併せて行うこととしています。そこで、ソフト対策として県に特に力を入れてほしいものを、次の中から3つまで選んでください。

1 土砂災害の危険箇所を周知する『土砂災害警戒区域』等の指定	67.2%
2 住民参画によるハザードマップ作成など実効性の高い警戒避難体制の構築	48.8%
3 大規模土砂災害発生時のための、緊急災害対策派遣隊（TEC-FORCE）の活用や土木建設業者との連携などによる危機管理体制の強化	47.3%
4 砂防ボランティアや、防災士等の有資格者等の養成	11.1%
5 児童・生徒への、土砂災害に関する学習機会の提供	23.1%
6 住民を対象にした土砂災害に関する講習会の開催	20.7%
7 住民参加型の土砂災害に関する避難訓練の実施	15.7%
8 土砂災害防止月間等を活用した啓発活動や、マスコミ等と連携した広報活動	10.7%
無回答	7.6%

■次に、食習慣・生活習慣についておたずねします。

県では、平成23年10月に「かがわ食育アクションプラン（香川県食育推進計画）」を策定し、市町や関係団体等と連携・協力しながら、県民運動として食育に関する施策を総合的、計画的に推進しているところです。平成27年度には、この県推進計画を見直し、次期計画の策定を予定しています。この調査は、今後の食育推進施策の重要な資料のひとつになりますので、以下の質問にお答えください。

※「食育」とは、食育基本法において「食」に関する知識と「食」を選択する力を習得し、健全な食生活を実践することができる人間を育てること」とされています。

問 10 あなたの健康や食生活についてよりよくすることをふだんから意識していますか。次の中から1つだけ選んでください。

- | | |
|-------------------|-------|
| 1 十分に意識している | 18.7% |
| 2 十分ではないが意識している | 62.2% |
| 3 あまり意識しているとは言えない | 15.4% |
| 4 全く意識していない | 1.9% |
| 無回答 | 1.8% |

問 11 1日に1回以上、家族と一緒に食事をすることがありますか。次の中から1つだけ選んでください。

- | | |
|----------|-------|
| 1 ほとんど毎日 | 72.3% |
| 2 2日に1回 | 3.9% |
| 3 週に1～2回 | 5.9% |
| 4 ほとんどない | 5.2% |
| 5 1人暮らし | 10.9% |
| 無回答 | 1.7% |

問 12 食事で主食、主菜、副菜の3種類をそろえて食べるようにしていますか。次の中から1つだけ選んでください。

【主食】：ごはん、パン、うどんなど **【主菜】：肉、魚、卵、大豆料理など**
【副菜】：野菜、きのこ、いも、海藻料理など

- | | |
|-------|-------|
| 1 はい | 79.3% |
| 2 いいえ | 16.2% |
| 無回答 | 4.6% |

問 13 うどんを食べるときは副食をいっしょにとるようにしていますか。次の中から
1つだけ選んでください。

【副食】：おかず ※寿司やおにぎりなどのご飯類、パン類は除く

- | | |
|-------|-------|
| 1 はい | 60.0% |
| 2 いいえ | 35.9% |
| 無回答 | 4.1% |

問 14 朝食をどの程度食べますか。次の中から 1つだけ選んでください。

- | | |
|--------------------|-------|
| 1 ほとんど毎日食べる | 84.9% |
| 2 週に4～5回食べる | 3.7% |
| 3 週に2～3回食べる | 3.4% |
| 4 ほとんど食べない（週に1回以下） | 6.2% |
| 無回答 | 1.8% |

問 15 差し支えなければ、あなたの身長・体重をご記入ください。

身長（平均 160.9 cm） 体重（平均 58.9 kg）

■次に、地域医療の充実についておたずねします。

地域医療の充実に向け、皆さまの在宅医療に関する意識が重要な資料のひとつとなりますので、以下の質問にお答えください。

問 16 あなたは、ご自分の最期をどこで迎えたいと思いますか。次の中から 1つだけ 選んでください。

- | | | |
|--------------------------------|---------------|-------|
| 1 自宅 | ⇒問 17にお進みください | 56.7% |
| 2 今まで通ったことのある医療機関（病院、診療所） | | 16.3% |
| 3 緩和ケア施設のある医療機関 | | 12.4% |
| 4 介護保険施設（特別養護老人ホーム、介護老人保健施設など） | | 7.8% |
| 5 その他（具体的に： _____） | | 3.7% |
| 無回答 | | 3.1% |

3、4、5を選んだ方は、問 18にお進みください

【問 16で「1 自宅」と答えた方にお聞きします】

問 17 なぜ、自宅で最期を迎えたいと思いますか。次の中からあてはまるものすべてを選んでください。

- | | |
|---------------------------|-------|
| 1 住み慣れた場所で暮らしたいから | 73.3% |
| 2 自分の好きなことをしながら暮らしたいから | 65.5% |
| 3 家族との時間を多く過ごしたいから | 55.2% |
| 4 病院や施設で過ごすのは経済的に負担が大きいから | 33.9% |
| 5 病院や施設に入れるか分からないから | 17.6% |
| 6 家族や知人が自宅で療養しているから | 1.6% |
| 7 その他（具体的に： _____） | 2.1% |
| 無回答 | 0.2% |

【問 16で「1 自宅」以外と答えた方にお聞きします】

問 18 なぜ、自宅以外の所で最期を迎えたいと思いますか。次の中からあてはまるものすべてを選んでください。

- | | |
|------------------------------|-------|
| 1 自宅では家族の介護などの負担が大きいから | 69.1% |
| 2 介護をしてくれる家族がないから | 23.8% |
| 3 自宅で過ごすには、経済的に負担が大きいから | 13.7% |
| 4 自宅では緊急時の対応が心配だから | 45.3% |
| 5 往診や訪問看護、介護の体制が不十分だから | 19.7% |
| 6 自宅での療養について家族が希望していないから | 4.9% |
| 7 それまでかかっていた病院や施設のもとで暮らしたいから | 5.2% |
| 8 医師や看護師の訪問が精神的な負担になるから | 4.4% |
| 9 その他（具体的に： _____） | 8.8% |
| 無回答 | 5.4% |

【全員の方にお聞きします】

問19 あなたは、日ごろから病気やけがの時に診察を受けることを決めている「かかりつけ医」を持っていますか。次の中から1つだけ選んでください。

- | | | |
|----------|--------------|-------|
| 1 持っている | ⇒問20にお進みください | 70.0% |
| 2 持っていない | ⇒問21にお進みください | 24.9% |
| 3 わからない | | 2.0% |
| 無回答 | | 3.2% |

【問19で「1 持っている」と答えた方にお聞きします】

問20 あなたのかかりつけ医は、どのような施設の医師ですか。次の中から1つだけ選んでください。

- | | |
|-----------------------------------|-------|
| 1 自宅近くの診療所・医院やクリニックの医師 | 71.1% |
| 2 規模の大きな病院の医師（入院ベッド数が200床以上の総合病院） | 12.4% |
| 3 中小規模の病院の医師（入院ベッド数が200床未満の病院） | 13.8% |
| 4 その他（具体的に：_____） | 1.6% |
| 無回答 | 1.1% |

【問19で「2 持っていない」と答えた方にお聞きします】

問21 「かかりつけ医」を持っていない理由は何ですか。次の中から1つだけ選んでください。

- | | |
|---------------------|-------|
| 1 医療機関に行く必要がないから | 55.9% |
| 2 近くに適切な医療機関がないから | 20.2% |
| 3 1つの医療機関では安心できないから | 9.2% |
| 4 その他（具体的に：_____） | 12.5% |
| 無回答 | 2.3% |

【全員の方にお聞きします】

問 22 国では、疾病を抱えても、自宅等の住み慣れた生活の場で療養し、自分らしい生活を継続することができるよう、地域包括ケアシステムの構築を推進していますが、あなたが特に重要だと思うものは何ですか。次の中からあてはまるものを3つまで選んでください。

1 家族や親族の理解と協力があること	69.6%
2 友人・知人の理解と協力があること	7.6%
3 地元の自治会の理解と協力があること	9.7%
4 自宅近くの診療所・医院やクリニックが充実していること	50.6%
5 規模の大きな病院（入院ベッド数が200床以上の総合病院）が充実していること	15.7%
6 中小規模の病院（入院ベッド数が200床未満の病院）が充実していること	12.4%
7 自宅近くの歯科診療所が充実していること	3.7%
8 自宅近くの薬局が充実していること	2.9%
9 介護保険施設（特別養護老人ホーム、介護老人保健施設など）が充実していること	25.0%
10 自宅近くの介護支援事業所（ケアマネージャーなど）が充実していること	18.3%
11 自宅近くの訪問看護事業所（訪問看護師など）が充実していること	22.6%
12 行政（地域包括支援センターなど）の支援があること	26.9%
13 その他（具体的に：_____）	1.6%
無回答	4.3%

問 23 今後の香川の在宅医療の充実を図るために、あなたが特に力を入れてほしいと思うことは何ですか。次の中からあてはまるものを3つまで選んでください。

1 在宅療養を続けていくための経済的負担が大きくなること	77.3%
2 本人や家族などが在宅医療・地域包括ケアについて正しく理解できるような広報・啓発活動	19.4%
3 医師や看護師などの在宅医療従事者の育成・確保	39.7%
4 ケアマネージャーやヘルパーなど介護サービス従事者の育成・確保	28.6%
5 医師による往診の体制が確立されていること	34.2%
6 訪問看護の体制が充実していること	28.9%
7 容態が急変した時の体制が確保されていること	40.9%
8 その他（具体的に：_____）	1.3%
無回答	4.1%

■次に、教育についておたずねします。

県教育委員会では、「香川県教育基本計画（平成 23～27 年度）」を策定し、教育に関するさまざまな施策を推進しています。

新たな計画策定に向けて、皆さんの教育施策についての考えをお聞かせください。

「子どもの教育（学校）」について

問 24 幼児期の教育、小学校の教育、中学校の教育、高等学校の教育の現状についてどう思いますか。それぞれ 1～5 のうちあてはまる番号を 1つだけ 選んでください。

(単位：%)

項目	満足している	やや満足している	どちらともいえない	やや不満である	不満である	無回答
幼児期の教育の現状	11.8	27.5	39.1	6.2	1.8	13.5
小学校の教育の現状	9.2	25.7	39.2	9.2	3.5	13.2
中学校の教育の現状	6.7	19.7	44.3	10.5	4.9	14.0
高等学校の教育の現状	6.8	19.5	47.5	8.1	3.9	14.2

問 25 幼児期の教育では、どのようなことに力を入れていけばよいと思いますか。次の中から 3つまで 選んでください。

- | | |
|--|-------|
| 1 遊びを中心とした様々な経験を積ませること | 51.8% |
| 2 文字の読み方や数の数え方などに関する興味や関心を養うこと | 13.6% |
| 3 きちんとした「しつけ」を行うこと | 47.9% |
| 4 「早寝早起き朝ごはん」「運動・外遊び」などの望ましい生活習慣を身につけること | 43.2% |
| 5 道徳心や社会性を育てること | 42.2% |
| 6 情操・感性を育てること | 16.1% |
| 7 創造力を育てること | 14.5% |
| 8 体力をつけ、たくましさを養うこと | 20.7% |
| 9 地域の自然に触れたり、地域住民と交流したりすること | 26.4% |
| 10 その他（具体的に： _____） | 0.8% |
| 無回答 | 5.5% |

問 26 小学校の教育では、どのようなことに力を入れていけばよいと思いますか。次の中から3つまで選んでください。

1	基礎的・基本的な学力の習得	60.1%
2	基本的な生活習慣・規律の確立	43.1%
3	道德教育の充実	38.3%
4	いじめ・不登校等の早期発見、早期対応、問題行動の防止	41.4%
5	健康な体づくりと体力の向上	38.1%
6	学力・学習意欲の向上	18.1%
7	体験活動の充実	15.4%
8	国際的な視野を獲得する機会の充実	6.5%
9	望ましい勤労観、職業観や社会的に自立する力の育成	7.7%
10	障害のある児童への支援	9.6%
11	その他（具体的に： _____）	1.0%
	無回答	4.7%

問 27 中学校の教育では、どのようなことに力を入れていけばよいと思いますか。次の中から3つまで選んでください。

1	基礎的・基本的な学力の習得	42.6%
2	基本的な生活習慣・規律の確立	26.8%
3	道德教育の充実	33.9%
4	いじめ・不登校等の早期発見、早期対応、問題行動の防止	48.9%
5	健康な体づくりと体力の向上	21.8%
6	学力・学習意欲の向上	34.6%
7	体験活動の充実	14.8%
8	国際的な視野を獲得する機会の充実	16.2%
9	望ましい勤労観、職業観や社会的に自立する力の育成	17.5%
10	障害のある生徒への支援	7.0%
11	部活動の充実	13.1%
12	その他（具体的に： _____）	1.3%
	無回答	4.8%

問 28 高等学校の教育では、どのようなことに力を入れていけばよいと思いますか。次の中から3つまで選んでください。

1	いじめ・不登校の早期発見、早期対応、問題行動の防止	31.2%
2	生徒の進路実現のための学力の習得	43.1%
3	望ましい勤労観、職業観や社会的に自立する力の育成	48.4%
4	道德教育の充実	24.0%
5	学力・学習意欲の向上	23.1%
6	国際的な視野を獲得する機会の充実	34.3%
7	健康な体づくりと体力の向上	16.8%
8	障害のある生徒への支援	6.0%
9	部活動の充実	9.6%
10	インターンシップ（就業体験）など就職支援の充実	23.7%
11	地元企業・事業所のニーズに応じた専門教育の充実	15.1%
12	その他（具体的に： _____）	1.1%

無回答

5.3%

子どもの教育（家庭・地域）について

問 29 周囲を考えたとき、最近、しつけや学習など家庭での教育が十分にできていると思いますか。次の中から1つだけ選んでください。

- | | |
|--------------|-------|
| 1 十分できている | 1.3% |
| 2 だいたいできている | 25.2% |
| 3 あまりできていない | 46.7% |
| 4 ほとんどできていない | 10.8% |
| 5 わからない | 8.6% |
| 無回答 | 7.4% |

問 30 家庭での教育を充実させるためには、どのようなことが必要だと思いますか。次の中から3つまで選んでください。

- | | |
|-------------------------------|-------|
| 1 親の子どもへの積極的な関わり | 59.8% |
| 2 子どもが体験活動を行う機会の提供 | 33.1% |
| 3 親が子どもと過ごす時間を十分にとるための就労環境の改善 | 59.5% |
| 4 家庭教育の重要性についての啓発 | 33.9% |
| 5 子どもや親同士が交流できる機会の提供 | 32.5% |
| 6 家庭教育に関する相談体制の充実 | 23.4% |
| 7 その他（具体的に： _____） | 3.6% |
| 無回答 | 6.9% |

問 31 地域における大人と子どもとの関わりについてどう思いますか。次の中から1つだけ選んでください。

- | | |
|-------------------------|-------|
| 1 子どもとの関わりは以前より多くなっている | 4.9% |
| 2 どちらともいえない | 30.1% |
| 3 子どもとの関わりは以前より少なくなっている | 35.7% |
| 4 子どもとの関わりはほとんどなくなっている | 21.5% |
| 無回答 | 7.7% |

問 32 地域社会で教育的活動を実践するとしたら、どのようなものに携わっていきたいと思いますか。次の中からあてはまるものすべてを選んでください。

- | | |
|-------------------------------------|-------|
| 1 学校の授業や行事等の参観 | 27.1% |
| 2 登下校の見守りや防犯のための巡回など安心・安全確保への支援 | 54.9% |
| 3 学校や地域の施設を活用した地域住民による交流活動 | 35.1% |
| 4 放課後や週末を利用した子どもたちの学習・スポーツ・文化活動への支援 | 31.5% |
| 5 文化祭や運動会、体験活動など学校行事運営への支援 | 25.3% |
| 6 花壇の整備や学校図書館の蔵書整理など学校環境整備への支援 | 17.8% |
| 7 授業の講師や授業のアシスタントなど学習活動への支援 | 11.6% |
| 8 部活動指導や大会引率などへの支援 | 10.2% |
| 9 学校運営の基本方針や学校の教育活動を評価する委員会への参加 | 7.4% |
| 10 子育てに関する保護者向けの学習会や研修会への支援 | 19.1% |

11 その他（具体的に： _____）	2.9%
無回答	11.0%

子どもの教育全般について

問 33 これからの子どもたちにとって、特に必要とされる資質・能力は何だと思えますか。次の中から3つまで選んでください。

1 読み・書き・計算などの基礎的な学力	28.4%
2 自分の考えを的確に相手に伝える力	40.7%
3 コンピュータやインターネットを使いこなす力	12.1%
4 語学力や国際感覚	21.2%
5 自ら学ぶ意欲や主体的に学ぶ力	25.5%
6 自ら考え判断する力	34.5%
7 他人を思いやる心、感動する心、ボランティア精神などの豊かな心	46.3%
8 健康と体力	14.6%
9 困難に耐える力	18.9%
10 他人を尊重し、皆で協力し、社会を生き抜く力	34.5%
11 その他（具体的に： _____）	1.0%
無回答	5.8%

問 34 子どもたちの教育環境で、これからはどのようなことが特に大切だと思いますか。次の中から3つまで選んでください。

1 学校の施設や設備を整備すること	8.8%
2 教員の資質や指導力を向上させること	47.3%
3 教員がゆとりをもって子どもと向き合えるように教員の数を増やすこと	33.2%
4 社会の変化やニーズに合わせて教育の内容を見直すこと	22.6%
5 学校と家庭や地域のつながりを深めること	28.8%
6 学科・コースの新設など魅力ある高校づくりを進めること	10.7%
7 障害のある子どもがきちんと学べること	9.9%
8 親と子のコミュニケーションがしっかりとれるようにすること	29.6%
9 家庭教育がしっかりとれるようにすること	19.0%
10 安全・安心な地域づくりをすること	26.3%
11 だれもが、いつでも、気軽に体を動かしたり、読書や文化・芸術活動を楽しんだりできること	11.7%
12 保護者の教育費の負担を少なくすること	17.1%
13 その他（具体的に： _____）	1.8%
無回答	6.6%

生涯学習・スポーツについて

問 35 生涯学習を充実させるためにはどのようなことが必要だと思いますか。次の中から3つまで選んでください。

- | | |
|---|-------|
| 1 住民の希望にあう講座・教室・イベントなどを増やす | 44.7% |
| 2 学習についての情報提供を充実する | 26.0% |
| 3 乳幼児などを抱える親や障害をもつ人が学習活動に参加できるようにする | 24.2% |
| 4 職業や資格取得などに役立つような高度な内容の講座を増やす | 19.5% |
| 5 学習の成果を生かせる機会(人材バンク、学習指導・発表の場、ボランティア活動など)を充実する | 21.3% |
| 6 生涯学習関係施設を夜間や休日などにも利用できるようにする | 25.4% |
| 7 身近なところに気軽に利用できる施設を増やす | 47.0% |
| 8 小・中・高・大学などの施設を開放し、もっと活用する | 16.8% |
| 9 交流機能や学習相談など、さまざまな機能を備えた施設の充実を図る | 14.8% |
| 10 その他(具体的に：_____) | 1.5% |
| 無回答 | 8.2% |

問 36 過去1年の間に、運動やスポーツを行った日数を合わせると何日ぐらいになりますか。次の中から1つだけ選んでください。

- | | |
|--------------------|-------|
| 1 週に3日以上(年151日以上) | 11.4% |
| 2 週に1～2日(年51～150日) | 15.2% |
| 3 月に1～3日(年12～50日) | 14.3% |
| 4 3ヶ月に1～2日(年4～11日) | 9.0% |
| 5 年に1～3日 | 16.8% |
| 6 全く行わなかった | 26.0% |
| 無回答 | 7.4% |

問 37 どのような条件が整えば、今まで以上に運動やスポーツをしますか。次の中から3つまで選んでください。

- | | |
|----------------------------|-------|
| 1 スポーツ教室やスポーツイベントが開催されれば | 11.8% |
| 2 気に入った運動・スポーツがあれば | 30.3% |
| 3 一緒に運動やスポーツを行う仲間がいれば | 32.7% |
| 4 気軽に参加できるスポーツクラブやサークルがあれば | 29.8% |
| 5 スポーツ施設が身近にあれば | 27.4% |
| 6 スポーツ施設の利用料金が安くなれば | 23.9% |
| 7 スポーツ指導者がいれば | 7.3% |
| 8 休暇(自由時間)が増加すれば | 27.3% |
| 9 現状で満足している | 15.9% |
| 10 その他(具体的に：_____) | 5.7% |
| 無回答 | 8.6% |

問 38 あなたにはお子さんがいますか。次の中からあてはまるものすべてを選んでください。(同居・別居は問いません。)

1	小学校入学前の子どもがいる	6.7%
2	小学校に通う子どもがいる	7.9%
3	中学校に通う子どもがいる	6.7%
4	高等学校に通う子どもがいる	7.1%
5	大学や大学院に通う子どもがいる	6.5%
6	専修学校や各種学校に通う子どもがいる	1.4%
7	特別支援学校に通う子どもがいる	0.4%
8	上記以外の子どもがいる	48.1%
9	子どもはいない	23.6%
	無回答	7.7%

その他 (自由意見について)

問 39 教育施策に関する要望がありましたら、自由にご記入ください。(自由記述)

■最後に、県政の重要度と満足度についておたずねします。

県民の皆さまのニーズ(要望)に対応した県政を進めるためには、皆さまが「県行政に対して何を求めているのか」、「現在の状況にどのくらい満足しているのか」を知り、それを県政に反映させていくことが重要となります。

そこで、「せとうち田園都市香川創造プラン」※（平成23～27年度）の各施策の達成状況を評価したいと思いますので、各施策に対する重要度と満足度について皆さまの考えをお伺いします。以下の質問にお答えください。

「重要度」については、あなたが今の生活やこれからの生活を送っていくうえで各施策がどのくらい重要かを、また、「満足度」については、あなたが各施策に対して現状にどのくらい満足しているかを、それぞれ五段階で評価してください。

※「せとうち田園都市香川創造プラン」

本県の進むべき基本的方向とそれを実現するための方策を明らかにした県政運営の基本指針である「せとうち田園都市香川創造プラン（平成23～27年度）」を平成23年度に策定しました。

本プランの基本目標である「せとうち田園都市の創造」（活気あふれる街と美しい自然が隣接し、生涯を通じて安心して生活できる環境の中で、人々が生きがいを見だし、みずからの能力を存分に発揮できる、また、その魅力に引かれて集い合う、瀬戸内香川の生活圈域の創造）をめざして各施策に取り組んでいます。

「せとうち田園都市の創造」を実現するための基本方針として、活力ある産業づくりと働く場の確保を主な内容とする「元気の出る香川づくり」、生涯を通じた安心の確保をめざす「安心できる香川づくり」、たくましい人づくりと魅力ある地域づくりをめざす「夢と希望あふれる香川づくり」の3つの香川づくりを掲げています。

問40 「せとうち田園都市香川創造プラン」の基本方針「元気の出る香川づくり」についておたずねします。

「元気の出る香川づくり」に向けて進めている施策の1～4についてあなたの＜重要度＞と＜満足度＞を、それぞれ1～5のうちあてはまる番号を1つだけ選んで、○をつけてください。

(単位：%)

施策	重要度						満足度					
	とても重要である	まあ重要である	どちらともいえない	あまり重要でない	全く重要でない	無回答	とても満足している	まあ満足している	どちらともいえない	やや不満である	不満である	無回答
1 商工・サービス業の振興 企業集積の促進・強化 新事業創出・新分野進出の支援 経営基盤の充実・強化 産業人材の育成・確保 県産品の振興 競争力向上のための基盤整備	33.9	32.7	18.9	1.5	0.6	12.4	0.6	15.0	53.4	12.2	3.3	15.5
2 働く場の確保と労働環境の整備 雇用創出と就業支援 労働環境の整備	51.0	23.0	12.1	1.6	0.4	11.9	0.8	10.9	45.0	20.9	7.1	15.4
3 農林業の振興 食の安定供給 売れる農産物づくり 戦略的な流通・販売 担い手の確保・育成 生産条件の整備 林業の再生	44.9	28.7	13.6	1.0	0.3	11.6	1.1	16.3	45.7	16.2	5.2	15.4
4 水産業の振興 新鮮な旬の水産物の提供 水産物の安定生産体制づくり	37.1	32.4	16.2	1.5	0.6	12.2	1.6	20.5	48.5	10.2	3.6	15.6

問 41 「せとうち田園都市香川創造プラン」の基本方針「安心できる香川づくり」についておたずねします。

「安心できる香川づくり」に向けて進めている施策の5～11 についてあなたの<重要度>と<満足度>を、それぞれ1～5のうちあてはまる番号を1つだけ選んで、○をつけてください。

(単位：%)

施策	重要度						満足度					
	とても重要である	まあ重要である	どちらともいえない	あまり重要でない	全く重要でない	無回答	とても満足している	まあ満足している	どちらともいえない	やや不満である	不満である	無回答
5 子育て支援社会の実現 (次世代育成支援への参加促進 安心・ゆとりをもって子育てできる環境づくり 子どもが健やかに育つ環境づくり)	49.4	28.1	10.0	1.0	0.4	11.1	0.8	19.9	47.5	13.5	3.6	14.7
6 地域でともに暮らせる社会の実現 (とともに支え合う社会づくりの推進 障害者の自立と社会参加の促進 高齢者の安全の確保)	39.7	36.4	11.8	0.7	0.5	10.9	0.4	18.3	50.1	13.3	3.2	14.7
7 健康長寿の実現 (生涯を通じた健康づくりの推進 生きがいづくりの推進 介護サービスの充実 安心して質の高い医療の確保 医師・看護師の確保)	43.5	33.1	11.2	1.1	0.3	10.8	0.8	19.9	47.0	15.4	3.2	13.7
8 人権尊重社会の実現 (人権啓発の推進 人権・同和教育の推進 人権擁護活動の充実)	22.7	30.6	28.9	4.6	1.5	11.7	1.0	14.5	61.2	5.8	2.2	15.2
9 安全・安心な暮らしの実現 (防災対策の推進・危機管理の充実 犯罪の起きにくい社会づくりの推進 暮らしにおける安全確保 セーフティネットの充実 安全で快適な交通社会の実現)	47.9	30.5	9.3	0.9	0.4	11.1	1.0	22.4	46.8	12.4	2.5	14.8
10 安心して暮らせる水循環社会の実現 (安定した水資源の確保と供給 水循環の促進)	49.2	28.8	9.9	0.6	0.4	11.0	4.1	32.6	36.7	9.6	2.7	14.3
11 環境・森林の保全 (地球温暖化対策の推進 多様で健全な森林の整備・保全 自然環境の保全 循環型社会の構築 快適な生活基盤の構築 環境配慮行動の推進)	36.4	36.0	14.4	1.3	0.6	11.4	1.1	17.6	51.2	12.6	2.7	14.8

問 42 「せとうち田園都市香川創造プラン」の基本方針「夢と希望あふれる香川づくり」についておたずねします。

「夢と希望あふれる香川づくり」に向けて進めている施策の12～17についてあなたの＜重要度＞と＜満足度＞を、それぞれ1～5のうちあてはまる番号を1つだけ選んで、○をつけてください。

(単位：%)

施策	重要度						満足度					
	とても重要である	まあ重要である	どちらともいえない	あまり重要でない	全く重要でない	無回答	とても満足している	まあ満足している	どちらともいえない	やや不満である	とても不満である	無回答
12 観光の振興 〔 魅力ある観光地づくりの推進 交流人口の増大 〕	26.3	41.2	17.2	3.6	1.0	10.7	1.0	20.7	47.7	12.6	4.1	14.0
13 教育の充実 〔 学校教育の充実 家庭や地域の教育力の向上 〕	43.8	32.3	11.5	1.0	0.3	11.1	0.8	20.1	47.9	12.4	4.1	14.7
14 青少年の育成と県民の社会参画の推進 〔 青少年の健全育成 ボランティア・NPO活動の促進 男女共同参画の推進 生涯学習の促進 〕	24.3	38.7	22.5	2.5	0.6	11.4	0.8	13.8	61.0	7.9	2.2	14.3
15 文化芸術・スポーツの振興 〔 文化芸術の振興 スポーツの振興 〕	18.0	39.1	26.9	3.0	1.1	11.9	1.1	19.5	55.8	6.7	1.9	14.9
16 国際化の推進 〔 国際交流・国際協力の推進 外国人住民とともに暮らす香川づくり 〕	15.6	31.2	32.9	6.2	2.5	11.5	0.6	10.3	64.1	8.4	2.0	14.5
17 多彩な地域づくり 〔 魅力あるまちづくりの推進 魅力ある農山漁村の振興 地域づくり活動の促進 〕	31.9	36.2	17.8	2.2	1.0	11.0	0.4	13.3	55.2	13.3	3.7	14.0

ご協力ありがとうございました。質問はこれで終わりですが、お答えいただいたことを性別や年代などで統計的に分析するため、差し支えなければ、あなたご自身のことについてお聞かせください。

F1 あなたの性別をお聞かせください。(○は1つ)

1	男性	48.5%	2	女性	48.9%	無回答	2.6%
---	----	-------	---	----	-------	-----	------

F2 あなたの年齢は、おいくつですか。(○は1つ)

1	20～29歳	5.0%	2	30～39歳	8.8%
3	40～49歳	12.6%	4	50～59歳	16.7%
5	60～69歳	25.7%	6	70歳以上	28.5%
				無回答	2.7%

F3 あなたの職業は何ですか。次の中から主なもの1つを選んでください。

1	農林漁業を営んでいる (家族従業者も含みます)	7.5%
2	商工業、サービス業、自由業などを営んでいる (家族従業者も含みます)	12.0%
3	会社、商店、官公庁などに勤めている (パートも含みます)	35.6%
4	主婦・主夫 (家庭の中で家事が主な役割の方)	19.2%
5	無職 (学生を含みます)	22.3%
	無回答	3.5%

F4 あなたのお住まいの地域はどちらですか。次の中から1つを選んでください。

1	高松圏域	48.4%	2	東讃圏域	9.2%
3	小豆圏域	2.8%	4	中讃圏域	27.4%
5	西讃圏域	12.2%		無回答	0.0%

F5 あなたは、現在の所で何年お住まいですか。次の中から1つを選んでください。

1	3年未満	6.6%	2	3年以上～10年未満	10.4%
3	10年以上～20年未満	14.1%	4	20年以上	65.6%
				無回答	3.2%

たくさんの質問にご協力いただき、誠にありがとうございました。

この調査票は、同封の返信用封筒に入れ、7月1日(水)までに、切手を貼らずにポストにご投函ください。