

単位：上段=人、下段=%

区 分		回 答 者 数	問 1 ご自身に障害がある方も含め、近隣 などあなたの身近に障害のある方はいます か。次の中から1つだけ選んでください。			
			い る	い な い	わ か ら な い	無 回 答
合 計		1,629	989	525	89	26
		100.0	60.7	32.2	5.5	1.6
性 別	男性	680	393	243	34	10
		100.0	57.8	35.7	5.0	1.5
女性		894	561	268	50	15
		100.0	62.8	30.0	5.6	1.7
年 齢 別	20～29歳	116	58	43	15	0
		100.0	50.0	37.1	12.9	0.0
	30～39歳	266	138	108	16	4
		100.0	51.9	40.6	6.0	1.5
	40～49歳	212	116	82	14	0
		100.0	54.7	38.7	6.6	0.0
	50～59歳	307	210	86	10	1
	100.0	68.4	28.0	3.3	0.3	
60～69歳		389	257	111	15	6
		100.0	66.1	28.5	3.9	1.5
70歳以上		288	178	81	15	14
		100.0	61.8	28.1	5.2	4.9
職 業 別	農林漁業を営んでいる (家族従業者も含む)	67	54	11	0	2
		100.0	80.6	16.4	0.0	3.0
	商工業、サービス業、自由業などを 営んでいる(家族従業者も含む)	241	141	83	13	4
		100.0	58.5	34.4	5.4	1.7
	会社、商店、官公庁などに 勤めている(パートも含む)	646	371	235	36	4
		100.0	57.4	36.4	5.6	0.6
主婦・主夫(家庭の中で家事が主 な役割の方)		366	227	111	22	6
		100.0	62.0	30.3	6.0	1.6
無職(学生を含む)		250	158	71	13	8
		100.0	63.2	28.4	5.2	3.2
圏 域 別	高松市・三木町・ 直島町・綾川町	782	448	270	55	9
		100.0	57.3	34.5	7.0	1.2
	東かがわ市・さぬき市	149	91	50	4	4
		100.0	61.1	33.6	2.7	2.7
	土庄町・小豆島町	50	31	14	5	0
		100.0	62.0	28.0	10.0	0.0
丸亀市・坂出市・善通寺市・宇多津町・ 琴平町・多度津町・まんのう町		422	266	134	14	8
		100.0	63.0	31.8	3.3	1.9
三豊市・観音寺市		226	153	57	11	5
		100.0	67.7	25.2	4.9	2.2
居 住 年 数 別	3年未満	116	54	50	10	2
		100.0	46.6	43.1	8.6	1.7
	3年以上～10年未満	230	126	89	13	2
		100.0	54.8	38.7	5.7	0.9
	10年以上～20年未満	289	170	103	16	0
	100.0	58.8	35.6	5.5	0.0	
20年以上		942	608	268	46	20
		100.0	64.5	28.5	4.9	2.1

単位：上段=人、下段=%

区 分	回答者数	問2 あなたは、障害者に対する福祉についてどの程度ご関心がありますか。次の中から1つだけ選んでください。					
		非常に 関心がある	ある 程度関心 がある	あまり 関心がない	全く 関心がない	無 回答	
合 計	1,629 100.0	308 18.9	1,001 61.4	281 17.2	13 0.8	26 1.6	
性別	男性	680 100.0	127 18.7	397 58.4	138 20.3	9 1.3	9 1.3
	女性	894 100.0	163 18.2	578 64.7	132 14.8	4 0.4	17 1.9
年齢別	20～29歳	116 100.0	21 18.1	73 62.9	21 18.1	1 0.9	0 0.0
	30～39歳	266 100.0	44 16.5	147 55.3	66 24.8	4 1.5	5 1.9
	40～49歳	212 100.0	28 13.2	138 65.1	44 20.8	2 0.9	0 0.0
	50～59歳	307 100.0	61 19.9	193 62.9	49 16.0	2 0.7	2 0.7
	60～69歳	389 100.0	73 18.8	254 65.3	53 13.6	2 0.5	7 1.8
	70歳以上	288 100.0	67 23.3	171 59.4	36 12.5	2 0.7	12 4.2
	職業別	農林漁業を営んでいる (家族従業者も含む)	67 100.0	14 20.9	49 73.1	3 4.5	0 0.0
商工業、サービス業、自由業などを 営んでいる(家族従業者も含む)		241 100.0	43 17.8	144 59.8	46 19.1	2 0.8	6 2.5
会社、商店、官公庁などに 勤めている(パートも含む)		646 100.0	102 15.8	406 62.8	125 19.3	7 1.1	6 0.9
主婦・主夫(家庭の中で家事が主 な役割の方)		366 100.0	65 17.8	234 63.9	60 16.4	1 0.3	6 1.6
無職(学生を含む)		250 100.0	66 26.4	139 55.6	36 14.4	3 1.2	6 2.4
圏域別		高松市・三木町・ 直島町・綾川町	782 100.0	136 17.4	486 62.1	144 18.4	6 0.8
	東かがわ市・さぬき市	149 100.0	28 18.8	96 64.4	21 14.1	2 1.3	2 1.3
	土庄町・小豆島町	50 100.0	8 16.0	29 58.0	13 26.0	0 0.0	0 0.0
	丸亀市・坂出市・普通寺市・宇多津町・ 琴平町・多度津町・まんのう町	422 100.0	82 19.4	261 61.8	66 15.6	4 0.9	9 2.1
	三豊市・観音寺市	226 100.0	54 23.9	129 57.1	37 16.4	1 0.4	5 2.2
	居住年数別	3年未満	116 100.0	21 18.1	71 61.2	19 16.4	3 2.6
3年以上～10年未満		230 100.0	48 20.9	135 58.7	45 19.6	0 0.0	2 0.9
10年以上～20年未満		289 100.0	54 18.7	179 61.9	53 18.3	3 1.0	0 0.0
20年以上		942 100.0	171 18.2	591 62.7	152 16.1	7 0.7	21 2.2

単位：上段=人、下段=%

区 分		回 答 者 数	【問2で「3」または「4」と答えた方にお聞きします】 付問1 障害者に対する福祉に関心が持てない理由を、次の中から1つだけ選んでください。				
			か ら 関 係 が な い 直 接	忙 し い か ら	ら せ て 政 い に る ま か	そ の 他	無 回 答
合 計		294	147	33	90	21	3
		100.0	50.0	11.2	30.6	7.1	1.0
性 別	男性	147	84	15	38	8	2
		100.0	57.1	10.2	25.9	5.4	1.4
性 別	女性	136	58	18	47	12	1
		100.0	42.6	13.2	34.6	8.8	0.7
年 齢 別	20～29歳	22	11	5	5	1	0
		100.0	50.0	22.7	22.7	4.5	0.0
	30～39歳	70	49	6	10	5	0
		100.0	70.0	8.6	14.3	7.1	0.0
	40～49歳	46	25	4	9	7	1
		100.0	54.3	8.7	19.6	15.2	2.2
	50～59歳	51	24	8	15	4	0
	100.0	47.1	15.7	29.4	7.8	0.0	
年 齢 別	60～69歳	55	25	3	25	1	1
		100.0	45.5	5.5	45.5	1.8	1.8
年 齢 別	70歳以上	38	7	7	21	2	1
		100.0	18.4	18.4	55.3	5.3	2.6
職 業 別	農林漁業を営んでいる (家族従業者も含む)	3	0	0	3	0	0
		100.0	0.0	0.0	100.0	0.0	0.0
	商工業、サービス業、自由業などを 営んでいる(家族従業者も含む)	48	26	11	9	2	0
		100.0	54.2	22.9	18.8	4.2	0.0
	会社、商店、官公庁などに 勤めている(パートも含む)	132	72	14	33	11	2
		100.0	54.5	10.6	25.0	8.3	1.5
職 業 別	主婦・主夫(家庭の中で家事が主 な役割の方)	61	29	3	23	6	0
		100.0	47.5	4.9	37.7	9.8	0.0
職 業 別	無職(学生を含む)	39	15	5	17	1	1
		100.0	38.5	12.8	43.6	2.6	2.6
圏 域 別	高松市・三木町・ 直島町・綾川町	150	77	14	45	12	2
		100.0	51.3	9.3	30.0	8.0	1.3
	東かがわ市・さぬき市	23	8	5	8	2	0
		100.0	34.8	21.7	34.8	8.7	0.0
	土庄町・小豆島町	13	2	4	5	2	0
		100.0	15.4	30.8	38.5	15.4	0.0
圏 域 別	丸亀市・坂出市・普通寺市・宇多津町・ 琴平町・多度津町・まんのう町	70	38	8	20	3	1
		100.0	54.3	11.4	28.6	4.3	1.4
圏 域 別	三豊市・観音寺市	38	22	2	12	2	0
		100.0	57.9	5.3	31.6	5.3	0.0
居 住 年 数 別	3年未満	22	15	3	3	1	0
		100.0	68.2	13.6	13.6	4.5	0.0
	3年以上～10年未満	45	22	9	10	4	0
		100.0	48.9	20.0	22.2	8.9	0.0
	10年以上～20年未満	56	28	6	14	7	1
	100.0	50.0	10.7	25.0	12.5	1.8	
居 住 年 数 別	20年以上	159	77	14	58	8	2
		100.0	48.4	8.8	36.5	5.0	1.3

単位：上段=人、下段=%

区 分	回答者数	問3 障害者自立支援法では、障害のある方も可能な限り地域において生活できる社会を目指すことが大きなテーマのひとつになっています。具体的には、障害のある方々が入所施設などを利用し続けるのではなく、できるかぎりグループホームなど地域の中で福祉サービスを利用しながら生活できるようにすることをめざしています。このような施策についてあなたはどのように思いますか。次の中から1つだけ選んでください。						
		そう思う	えどち ば そ う か 思 う い	な え ど ち い ば そ う か 思 わ い	そう 思 わ な い	無 回 答		
合 計	1,629	748	750	87	27	17		
	100.0	45.9	46.0	5.3	1.7	1.0		
性別	男性	680	318	313	30	14	5	
		100.0	46.8	46.0	4.4	2.1	0.7	
	女性	894	412	410	50	11	11	
		100.0	46.1	45.9	5.6	1.2	1.2	
年齢別	20～29歳	116	57	48	8	2	1	
		100.0	49.1	41.4	6.9	1.7	0.9	
	30～39歳	266	126	124	12	4	0	
		100.0	47.4	46.6	4.5	1.5	0.0	
	40～49歳	212	84	112	13	2	1	
		100.0	39.6	52.8	6.1	0.9	0.5	
	50～59歳	307	122	156	17	8	4	
		100.0	39.7	50.8	5.5	2.6	1.3	
	60～69歳	389	190	167	20	7	5	
		100.0	48.8	42.9	5.1	1.8	1.3	
	70歳以上	288	153	118	9	3	5	
		100.0	53.1	41.0	3.1	1.0	1.7	
	職業別	農林漁業を営んでいる (家族従業者も含む)	67	35	31	0	1	0
			100.0	52.2	46.3	0.0	1.5	0.0
商工業、サービス業、自由業などを 営んでいる(家族従業者も含む)		241	125	96	10	7	3	
		100.0	51.9	39.8	4.1	2.9	1.2	
会社、商店、官公庁などに 勤めている(パートも含む)		646	276	320	35	10	5	
		100.0	42.7	49.5	5.4	1.5	0.8	
主婦・主夫(家庭の中で家事が主 な役割の方)		366	163	174	20	5	4	
	100.0	44.5	47.5	5.5	1.4	1.1		
	無職(学生を含む)	250	128	103	13	2	4	
		100.0	51.2	41.2	5.2	0.8	1.6	
圏域別	高松市・三木町・ 直島町・綾川町	782	346	360	50	15	11	
		100.0	44.2	46.0	6.4	1.9	1.4	
	東かがわ市・さぬき市	149	76	65	5	2	1	
		100.0	51.0	43.6	3.4	1.3	0.7	
	土庄町・小豆島町	50	24	23	2	1	0	
		100.0	48.0	46.0	4.0	2.0	0.0	
	丸亀市・坂出市・善通寺市・宇多津町・ 琴平町・多度津町・まんのう町	422	202	190	19	6	5	
		100.0	47.9	45.0	4.5	1.4	1.2	
三豊市・観音寺市	226	100	112	11	3	0		
	100.0	44.2	49.6	4.9	1.3	0.0		
居住年数別	3年未満	116	58	51	5	1	1	
		100.0	50.0	44.0	4.3	0.9	0.9	
	3年以上～10年未満	230	109	98	16	5	2	
		100.0	47.4	42.6	7.0	2.2	0.9	
	10年以上～20年未満	289	123	144	19	3	0	
		100.0	42.6	49.8	6.6	1.0	0.0	
	20年以上	942	442	433	38	17	12	
		100.0	46.9	46.0	4.0	1.8	1.3	

単位：上段=人、下段=%

区 分	回答者数	【問3で「1」または「2」と答えた方にお聞きします】 付問1 障害のある方が地域で生活していくためには何が必要だと考えますか。次の中から2つまで選んでください。								
		保、障、害、者、が、働、く、場、の、確、実	保、手、障、害、者、の、充、実、年、金、な、ど、の、所、得	宅、サ、ル、バ、ー、ビ、ス、の、派、遣、な、ど、在	相、障、害、者、が、困、つ、た、と、き、に、体、制、づ、く、り	民、意、識、の、醸、成	暮、ら、す、こ、と、に、関、す、る、地、域、で	バ、施、リ、ア、フ、リ、ー、化、交、通、機、関、な、ど、の	ま、グ、ル、ー、プ、ホ、ー、ム、な、ど、住	そ、の、他
合 計	1,498	883	370	317	457	397	155	302	23	
		58.9	24.7	21.2	30.5	26.5	10.3	20.2	1.5	
性別	男性	631	382	177	127	181	171	65	119	10
			60.5	28.1	20.1	28.7	27.1	10.3	18.9	1.6
女性	822	476	179	184	261	215	85	172	13	
		57.9	21.8	22.4	31.8	26.2	10.3	20.9	1.6	
年齢別	20～29歳	105	66	20	22	23	34	21	17	3
			62.9	19.0	21.0	21.9	32.4	20.0	16.2	2.9
	30～39歳	250	165	55	44	59	79	34	39	7
			66.0	22.0	17.6	23.6	31.6	13.6	15.6	2.8
	40～49歳	196	120	41	39	54	62	29	40	5
			61.2	20.9	19.9	27.6	31.6	14.8	20.4	2.6
	50～59歳	278	162	72	55	82	87	15	62	2
			58.3	25.9	19.8	29.5	31.3	5.4	22.3	0.7
60～69歳	357	198	95	87	117	82	34	81	4	
		55.5	26.6	24.4	32.8	23.0	9.5	22.7	1.1	
70歳以上	271	147	75	66	107	43	19	53	2	
		54.2	27.7	24.4	39.5	15.9	7.0	19.6	0.7	
職業別	農林漁業を営んでいる (家族従業者も含む)	66	35	24	14	22	12	5	12	0
			53.0	36.4	21.2	33.3	18.2	7.6	18.2	0.0
	商工業、サービス業、自由業などを 営んでいる(家族従業者も含む)	221	126	54	41	71	65	23	37	5
			57.0	24.4	18.6	32.1	29.4	10.4	16.7	2.3
	会社、商店、官公庁などに 勤めている(パートも含む)	596	377	122	124	165	178	74	118	13
			63.3	20.5	20.8	27.7	29.9	12.4	19.8	2.2
主婦・主夫(家庭の中で家事が主 な役割の方)	337	181	87	83	111	79	25	78	2	
		53.7	25.8	24.6	32.9	23.4	7.4	23.1	0.6	
無職(学生を含む)	231	133	69	48	72	52	25	47	3	
		57.6	29.9	20.8	31.2	22.5	10.8	20.3	1.3	
圏域別	高松市・三木町・ 直島町・綾川町	706	419	188	141	201	180	77	145	17
			59.3	26.6	20.0	28.5	25.5	10.9	20.5	2.4
	東かがわ市・さぬき市	141	87	29	29	50	32	10	30	1
			61.7	20.6	20.6	35.5	22.7	7.1	21.3	0.7
	土庄町・小豆島町	47	31	12	9	14	19	4	5	0
			66.0	25.5	19.1	29.8	40.4	8.5	10.6	0.0
	丸亀市・坂出市・善通寺市・宇多津町・ 琴平町・多度津町・まんのう町	392	226	87	83	120	112	45	85	5
		57.7	22.2	21.2	30.6	28.6	11.5	21.7	1.3	
三豊市・観音寺市	212	120	54	55	72	54	19	37	0	
		56.6	25.5	25.9	34.0	25.5	9.0	17.5	0.0	
居住年数別	3年未満	109	74	18	15	21	35	20	18	6
			67.9	16.5	13.8	19.3	32.1	18.3	16.5	5.5
	3年以上～10年未満	207	129	48	50	53	57	22	40	3
			62.3	23.2	24.2	25.6	27.5	10.6	19.3	1.4
	10年以上～20年未満	267	168	66	48	68	89	31	53	3
		62.9	24.7	18.0	25.5	33.3	11.6	19.9	1.1	
20年以上	875	487	226	200	301	206	79	181	11	
		55.7	25.8	22.9	34.4	23.5	9.0	20.7	1.3	

単位：上段=人、下段=%

区 分	回答者数	問4 障害者自立支援法では、障害者の就労支援もテーマになっています。これは、障害のある方もできる限りその能力を最大限に生かして、仕事に就くことができる社会の実現をめざすものですが、このような考え方についてどう思いますか。次の中から1つだけ選んでください。なお、ここでいう障害者とは、児童や高齢者は含みません。					
		そう思う	えどばち そうか 思う	なえど ばち そうか わい	そう 思わ ない	無 回 答	
合 計	1,629	1,008	546	39	18	18	
	100.0	61.9	33.5	2.4	1.1	1.1	
性別	男性	680	432	217	18	10	3
		100.0	63.5	31.9	2.6	1.5	0.4
女性	894	554	304	16	6	14	
	100.0	62.0	34.0	1.8	0.7	1.6	
年齢別	20～29歳	116	73	38	4	1	0
		100.0	62.9	32.8	3.4	0.9	0.0
	30～39歳	266	191	67	6	2	0
		100.0	71.8	25.2	2.3	0.8	0.0
	40～49歳	212	131	75	3	3	0
		100.0	61.8	35.4	1.4	1.4	0.0
	50～59歳	307	180	114	8	4	1
	100.0	58.6	37.1	2.6	1.3	0.3	
60～69歳	389	236	132	10	6	5	
	100.0	60.7	33.9	2.6	1.5	1.3	
70歳以上	288	176	95	5	1	11	
	100.0	61.1	33.0	1.7	0.3	3.8	
職業別	農林漁業を営んでいる (家族従業者も含む)	67	41	25	0	1	0
		100.0	61.2	37.3	0.0	1.5	0.0
	商工業、サービス業、自由業などを 営んでいる(家族従業者も含む)	241	154	74	9	2	2
		100.0	63.9	30.7	3.7	0.8	0.8
	会社、商店、官公庁などに 勤めている(パートも含む)	646	412	215	12	6	1
	100.0	63.8	33.3	1.9	0.9	0.2	
主婦・主夫(家庭の中で家事が主 な役割の方)	366	220	128	8	3	7	
	100.0	60.1	35.0	2.2	0.8	1.9	
無職(学生を含む)	250	158	76	6	3	7	
	100.0	63.2	30.4	2.4	1.2	2.8	
圏域別	高松市・三木町・ 直島町・綾川町	782	480	262	21	7	12
		100.0	61.4	33.5	2.7	0.9	1.5
	東かがわ市・さぬき市	149	91	53	2	1	2
		100.0	61.1	35.6	1.3	0.7	1.3
	土庄町・小豆島町	50	34	14	0	1	1
		100.0	68.0	28.0	0.0	2.0	2.0
	丸亀市・坂出市・善通寺市・宇多津町・ 琴平町・多度津町・まんのう町	422	270	138	6	6	2
	100.0	64.0	32.7	1.4	1.4	0.5	
三豊市・観音寺市	226	133	79	10	3	1	
	100.0	58.8	35.0	4.4	1.3	0.4	
居住年数別	3年未満	116	81	31	3	0	1
		100.0	69.8	26.7	2.6	0.0	0.9
	3年以上～10年未満	230	155	67	4	2	2
		100.0	67.4	29.1	1.7	0.9	0.9
10年以上～20年未満	289	184	93	9	3	0	
	100.0	63.7	32.2	3.1	1.0	0.0	
20年以上	942	568	330	20	11	13	
	100.0	60.3	35.0	2.1	1.2	1.4	

単位：上段=人、下段=%

区 分	回答者数	【問4で「1」または「2」と答えた方にお聞きします】 付問1 障害のある方が就労するためには何が必要だと考えますか。次の中から2つまで選んでください。							
		の企業 充実に 対する 助成制 度	実ける ハロー ワーク 紹介制 度など にお	等就 の充に 向けた 訓練 施設	く事障 りの害 な開者 ど発が 企業働 の場き 理環や 解境す いつ仕	協障 力害者 者の家 族の理 解と	の企障 強業害 化に者 対雇 するに 義務 付けの	そ の他	
合 計	1,554	498	219	627	1,083	196	285	32	
		32.0	14.1	40.3	69.7	12.6	18.3	2.1	
性別	男性	649	243	89	244	429	66	148	14
			37.4	13.7	37.6	66.1	10.2	22.8	2.2
性別	女性	858	244	121	366	619	121	128	17
			28.4	14.1	42.7	72.1	14.1	14.9	2.0
年齢別	20～29歳	111	46	17	43	76	14	18	3
			41.4	15.3	38.7	68.5	12.6	16.2	2.7
	30～39歳	258	98	37	102	178	16	50	9
			38.0	14.3	39.5	69.0	6.2	19.4	3.5
	40～49歳	206	59	30	82	147	19	39	9
			28.6	14.6	39.8	71.4	9.2	18.9	4.4
	50～59歳	294	79	37	125	231	33	50	5
		26.9	12.6	42.5	78.6	11.2	17.0	1.7	
60～69歳	368	104	47	164	255	54	73	5	
		28.3	12.8	44.6	69.3	14.7	19.8	1.4	
70歳以上	271	102	42	93	162	52	47	0	
		37.6	15.5	34.3	59.8	19.2	17.3	0.0	
職業別	農林漁業を営んでいる (家族従業者も含む)	66	21	7	28	42	8	17	1
			31.8	10.6	42.4	63.6	12.1	25.8	1.5
	商工業、サービス業、自由業などを 営んでいる(家族従業者も含む)	228	78	24	96	152	33	34	7
			34.2	10.5	42.1	66.7	14.5	14.9	3.1
	会社、商店、官公庁などに 勤めている(パートも含む)	627	205	92	243	460	57	117	18
			32.7	14.7	38.8	73.4	9.1	18.7	2.9
主婦・主夫(家庭の中で家事が主 な役割の方)	348	95	45	162	240	51	59	2	
		27.3	12.9	46.6	69.0	14.7	17.0	0.6	
無職(学生を含む)	234	87	40	80	151	38	50	3	
		37.2	17.1	34.2	64.5	16.2	21.4	1.3	
圏域別	高松市・三木町・ 直島町・綾川町	742	229	116	288	513	95	135	23
			30.9	15.6	38.8	69.1	12.8	18.2	3.1
	東かがわ市・さぬき市	144	48	17	65	107	14	20	1
			33.3	11.8	45.1	74.3	9.7	13.9	0.7
	土庄町・小豆島町	48	20	4	16	39	6	8	0
			41.7	8.3	33.3	81.3	12.5	16.7	0.0
丸亀市・坂出市・善通寺市・宇多津町・ 琴平町・多度津町・まんのう町	408	129	57	178	279	46	77	7	
		31.6	14.0	43.6	68.4	11.3	18.9	1.7	
三豊市・観音寺市	212	72	25	80	145	35	45	1	
		34.0	11.8	37.7	68.4	16.5	21.2	0.5	
居住年数別	3年未満	112	38	16	42	73	13	25	5
			33.9	14.3	37.5	65.2	11.6	22.3	4.5
	3年以上～10年未満	222	74	32	87	163	18	42	4
			33.3	14.4	39.2	73.4	8.1	18.9	1.8
	10年以上～20年未満	277	101	48	99	204	31	42	7
		36.5	17.3	35.7	73.6	11.2	15.2	2.5	
20年以上	898	275	114	381	610	126	168	15	
		30.6	12.7	42.4	67.9	14.0	18.7	1.7	

単位：上段=人、下段=%

区 分	回答者数	問5 障害のある方の権利擁護（差別・虐待防止など）について、行政はどんなことに特に力を入れるべきだと思いますか。次の中から2つまで選んでください。							
		の障害啓発活動の促進のため	相障害者虐待の充実	への指する虐待の未然に防	と障害者虐待の早期発見	の成年後見制度について	の成年後見制度の充実	その他	
合 計	1,629	584	459	834	674	176	238	37	
		35.9	28.2	51.2	41.4	10.8	14.6	2.3	
性別	男性	680	246	212	335	293	73	97	20
			36.2	31.2	49.3	43.1	10.7	14.3	2.9
女性	894	319	231	474	356	98	135	17	
		35.7	25.8	53.0	39.8	11.0	15.1	1.9	
年齢別	20～29歳	116	43	27	59	61	13	17	2
			37.1	23.3	50.9	52.6	11.2	14.7	1.7
	30～39歳	266	88	59	154	133	30	24	8
			33.1	22.2	57.9	50.0	11.3	9.0	3.0
	40～49歳	212	70	57	108	99	40	20	5
			33.0	26.9	50.9	46.7	18.9	9.4	2.4
	50～59歳	307	115	89	159	106	35	54	12
		37.5	29.0	51.8	34.5	11.4	17.6	3.9	
60～69歳	389	146	118	205	146	39	60	5	
		37.5	30.3	52.7	37.5	10.0	15.4	1.3	
70歳以上	288	106	94	125	105	15	56	5	
		36.8	32.6	43.4	36.5	5.2	19.4	1.7	
職業別	農林漁業を営んでいる (家族従業者も含む)	67	29	22	38	21	5	10	1
			43.3	32.8	56.7	31.3	7.5	14.9	1.5
	商工業、サービス業、自由業などを 営んでいる(家族従業者も含む)	241	74	70	124	110	25	34	7
			30.7	29.0	51.5	45.6	10.4	14.1	2.9
	会社、商店、官公庁などに 勤めている(パートも含む)	646	241	186	331	271	79	87	17
		37.3	28.8	51.2	42.0	12.2	13.5	2.6	
主婦・主夫(家庭の中で家事が主 な役割の方)	366	125	97	198	142	35	61	4	
		34.2	26.5	54.1	38.8	9.6	16.7	1.1	
無職(学生を含む)	250	96	67	114	104	27	38	8	
		38.4	26.8	45.6	41.6	10.8	15.2	3.2	
圏域別	高松市・三木町・ 直島町・綾川町	782	263	219	399	331	87	113	19
			33.6	28.0	51.0	42.3	11.1	14.5	2.4
	東かがわ市・さぬき市	149	57	46	82	47	15	20	1
			38.3	30.9	55.0	31.5	10.1	13.4	0.7
	土庄町・小豆島町	50	24	10	27	17	7	6	3
			48.0	20.0	54.0	34.0	14.0	12.0	6.0
丸亀市・坂出市・善通寺市・宇多津町・ 琴平町・多度津町・まんのう町	422	160	123	212	191	44	57	8	
		37.9	29.1	50.2	45.3	10.4	13.5	1.9	
三豊市・観音寺市	226	80	61	114	88	23	42	6	
		35.4	27.0	50.4	38.9	10.2	18.6	2.7	
居住年数別	3年未満	116	30	25	63	70	13	10	4
			25.9	21.6	54.3	60.3	11.2	8.6	3.4
	3年以上～10年未満	230	82	50	127	101	34	26	4
			35.7	21.7	55.2	43.9	14.8	11.3	1.7
10年以上～20年未満	289	111	88	144	119	39	43	6	
		38.4	30.4	49.8	41.2	13.5	14.9	2.1	
20年以上	942	345	281	477	360	86	151	23	
		36.6	29.8	50.6	38.2	9.1	16.0	2.4	

単位：上段=人、下段=%

区 分	回答者数	問6 東日本大震災のような災害に備えるため、障害のある方の防災対策として何が必要だと考えますか。次の中から2つまで選んでください。							
		難目 訓練 防災 組織 の充 実、 避	お場 け所 の確 保、 避 難 場 所 に 難	障 害 の 特 性 に あ つ た 避 難	握 地 域 内 で の 要 支 援 者 の 把	の 障 害 者 が 必 要 と す る 物 資	る 災 害 の 時 に 避 け る お 体 制 の 障 害 備	配 信 な ど の 充 実	災 害 時 に お け る 情 報 提 供
合 計	1,629	298	940	682	213	767	186	20	
		18.3	57.7	41.9	13.1	47.1	11.4	1.2	
性別	男性	680	130	397	278	90	329	72	7
			19.1	58.4	40.9	13.2	48.4	10.6	1.0
女性	894	156	514	387	116	416	103	11	
			17.4	57.5	43.3	13.0	46.5	11.5	1.2
年齢別	20～29歳	116	15	60	51	23	56	23	0
			12.9	51.7	44.0	19.8	48.3	19.8	0.0
	30～39歳	266	60	131	110	47	123	34	6
			22.6	49.2	41.4	17.7	46.2	12.8	2.3
	40～49歳	212	34	127	91	25	105	23	4
			16.0	59.9	42.9	11.8	49.5	10.8	1.9
	50～59歳	307	50	193	143	31	147	24	3
		16.3	62.9	46.6	10.1	47.9	7.8	1.0	
60～69歳	389	56	232	161	41	192	41	4	
			14.4	59.6	41.4	10.5	49.4	10.5	1.0
70歳以上	288	71	169	110	39	123	31	1	
		24.7	58.7	38.2	13.5	42.7	10.8	0.3	
職業別	農林漁業を営んでいる (家族従業者も含む)	67	18	38	27	12	30	3	1
			26.9	56.7	40.3	17.9	44.8	4.5	1.5
	商工業、サービス業、自由業などを 営んでいる(家族従業者も含む)	241	41	128	115	29	108	27	4
			17.0	53.1	47.7	12.0	44.8	11.2	1.7
	会社、商店、官公庁などに 勤めている(パートも含む)	646	122	377	285	80	313	69	7
			18.9	58.4	44.1	12.4	48.5	10.7	1.1
主婦・主夫(家庭の中で家事が主 な役割の方)	366	59	218	145	48	176	44	4	
		16.1	59.6	39.6	13.1	48.1	12.0	1.1	
無職(学生を含む)	250	46	145	90	37	117	32	2	
		18.4	58.0	36.0	14.8	46.8	12.8	0.8	
圏域別	高松市・三木町・ 直島町・綾川町	782	138	463	324	104	355	92	10
			17.6	59.2	41.4	13.3	45.4	11.8	1.3
	東かがわ市・さぬき市	149	36	78	66	16	67	19	0
			24.2	52.3	44.3	10.7	45.0	12.8	0.0
	土庄町・小豆島町	50	6	29	28	5	28	2	0
			12.0	58.0	56.0	10.0	56.0	4.0	0.0
丸亀市・坂出市・善通寺市・宇多津町・ 琴平町・多度津町・まんのう町	422	79	239	167	59	201	53	6	
		18.7	56.6	39.6	14.0	47.6	12.6	1.4	
三豊市・観音寺市	226	39	131	97	29	116	20	4	
		17.3	58.0	42.9	12.8	51.3	8.8	1.8	
居住年数別	3年未満	116	27	49	49	15	62	13	2
			23.3	42.2	42.2	12.9	53.4	11.2	1.7
	3年以上～10年未満	230	39	130	91	38	105	37	3
			17.0	56.5	39.6	16.5	45.7	16.1	1.3
10年以上～20年未満	289	50	185	116	38	139	26	2	
		17.3	64.0	40.1	13.1	48.1	9.0	0.7	
20年以上	942	170	549	410	115	441	99	11	
		18.0	58.3	43.5	12.2	46.8	10.5	1.2	

区 分	回答者数	問7 障害のある方が地域でいきいきと暮らすために、行政はどんなことに特に力を入れるべきだと考えますか。次の中から3つまで選んでください。													
		障害者がいつでも安心して相談できる仕組みづくり	シニア・在宅福祉サービスやホームヘルプなど充実	地域で生活するためのグループホーム整備などの確保	就労・企業など関係者が協力した行政の促進	障害のある子どもを支援する体制の充実	障害者のスポーツ・文化活動の振興	保健・医療施策の推進	施設・交通機関や情報のバリアフリー	防災対策の充実	手当・年金などの所得保障	障害者に対する県民の理解の促進	障害者の権利擁護の推進	福祉に関わる人材の養成・確保	
合 計	1,629	670	403	450	617	397	132	282	237	58	490	335	65	469	
		41.1	24.7	27.6	37.9	24.4	8.1	17.3	14.5	3.6	30.1	20.6	4.0	28.8	
性別	男性	680	271	149	180	282	171	72	137	100	23	201	148	23	183
			39.9	21.9	26.5	41.5	25.1	10.6	20.1	14.7	3.4	29.6	21.8	3.4	26.9
女性	894	377	239	257	322	216	55	133	133	34	267	178	36	270	
			42.2	26.7	28.7	36.0	24.2	6.2	14.9	14.9	3.8	29.9	19.9	4.0	30.2
年齢別	20～29歳	116	41	24	25	43	34	18	19	28	7	30	29	5	34
			35.3	20.7	21.6	37.1	29.3	15.5	16.4	24.1	6.0	25.9	25.0	4.3	29.3
	30～39歳	266	75	65	77	122	69	30	36	50	13	67	59	13	80
			28.2	24.4	28.9	45.9	25.9	11.3	13.5	18.8	4.9	25.2	22.2	4.9	30.1
	40～49歳	212	68	45	65	84	64	24	39	36	6	57	46	6	66
			32.1	21.2	30.7	39.6	30.2	11.3	18.4	17.0	2.8	26.9	21.7	2.8	31.1
	50～59歳	307	124	80	90	121	66	18	48	42	7	101	55	11	107
			40.4	26.1	29.3	39.4	21.5	5.9	15.6	13.7	2.3	32.9	17.9	3.6	34.9
60～69歳	389	174	108	108	138	93	22	74	52	18	114	81	14	104	
		44.7	27.8	27.8	35.5	23.9	5.7	19.0	13.4	4.6	29.3	20.8	3.6	26.7	
70歳以上	288	166	69	73	95	61	16	54	25	6	103	57	11	62	
		57.6	24.0	25.3	33.0	21.2	5.6	18.8	8.7	2.1	35.8	19.8	3.8	21.5	
職業別	農林漁業を営んでいる(家族従業者も含む)	67	33	20	16	23	18	2	12	7	3	28	20	1	14
			49.3	29.9	23.9	34.3	26.9	3.0	17.9	10.4	4.5	41.8	29.9	1.5	20.9
	商工業、サービス業、自由業などを営んでいる(家族従業者も含む)	241	90	63	53	95	58	26	53	31	8	59	53	14	69
			37.3	26.1	22.0	39.4	24.1	10.8	22.0	12.9	3.3	24.5	22.0	5.8	28.6
	会社、商店、官公庁などに勤めている(パートも含む)	646	231	156	207	277	161	62	100	113	23	178	122	21	202
			35.8	24.1	32.0	42.9	24.9	9.6	15.5	17.5	3.6	27.6	18.9	3.3	31.3
主婦・主夫(家庭の中で家事が主な役割の方)	366	169	97	95	117	85	22	58	46	15	124	77	14	104	
		46.2	26.5	26.0	32.0	23.2	6.0	15.8	12.6	4.1	33.9	21.0	3.8	28.4	
無職(学生を含む)	250	122	53	64	91	63	15	46	35	8	78	54	10	63	
		48.8	21.2	25.6	36.4	25.2	6.0	18.4	14.0	3.2	31.2	21.6	4.0	25.2	
圏域別	高松市・三木町・直島町・綾川町	782	306	194	202	310	197	54	129	118	33	232	164	28	231
			39.1	24.8	25.8	39.6	25.2	6.9	16.5	15.1	4.2	29.7	21.0	3.6	29.5
	東かがわ市・さぬき市	149	66	37	48	51	30	20	21	16	4	47	31	3	41
			44.3	24.8	32.2	34.2	20.1	13.4	14.1	10.7	2.7	31.5	20.8	2.0	27.5
	土庄町・小豆島町	50	17	10	16	22	7	4	6	6	3	16	13	1	17
			34.0	20.0	32.0	44.0	14.0	8.0	12.0	12.0	6.0	32.0	26.0	2.0	34.0
丸亀市・坂出市・普通寺市・宇多津町・琴平町・多度津町・まんのう町	422	179	97	129	155	111	36	81	64	11	110	84	24	119	
		42.4	23.0	30.6	36.7	26.3	8.5	19.2	15.2	2.6	26.1	19.9	5.7	28.2	
三豊市・観音寺市	226	102	65	55	79	52	18	45	33	7	85	43	9	61	
		45.1	28.8	24.3	35.0	23.0	8.0	19.9	14.6	3.1	37.6	19.0	4.0	27.0	
居住年数別	3年未満	116	35	24	38	51	32	10	11	22	9	30	32	3	29
			30.2	20.7	32.8	44.0	27.6	8.6	9.5	19.0	7.8	25.9	27.6	2.6	25.0
	3年以上～10年未満	230	84	54	51	106	58	20	38	34	8	68	56	10	68
			36.5	23.5	22.2	46.1	25.2	8.7	16.5	14.8	3.5	29.6	24.3	4.3	29.6
	10年以上～20年未満	289	105	69	81	104	83	25	51	41	9	90	56	14	93
		36.3	23.9	28.0	36.0	28.7	8.7	17.6	14.2	3.1	31.1	19.4	4.8	32.2	
20年以上	942	425	244	267	343	214	73	170	136	31	284	183	33	264	
		45.1	25.9	28.3	36.4	22.7	7.7	18.0	14.4	3.3	30.1	19.4	3.5	28.0	

単位：上段=人、下段=%

区 分		回答者数	問8 あなたは国際交流、国際協力、外国人住民支援など、国際化について関心がありますか。次の中から1つだけ選んでください。					無回答	
			非常に ある	少し ある	あまり ない	全く ない	どちら とも い え ない		
合 計		1,629	187	646	610	82	85	19	
		100.0	11.5	39.7	37.4	5.0	5.2	1.2	
性別	男性	680	104	274	230	33	34	5	
		100.0	15.3	40.3	33.8	4.9	5.0	0.7	
女性		894	79	352	359	43	49	12	
		100.0	8.8	39.4	40.2	4.8	5.5	1.3	
年齢別	20～29歳	116	22	45	40	4	5	0	
		100.0	19.0	38.8	34.5	3.4	4.3	0.0	
	30～39歳	266	38	103	98	14	11	2	
		100.0	14.3	38.7	36.8	5.3	4.1	0.8	
	40～49歳	212	24	87	75	15	11	0	
		100.0	11.3	41.0	35.4	7.1	5.2	0.0	
	50～59歳	307	36	123	125	9	12	2	
		100.0	11.7	40.1	40.7	2.9	3.9	0.7	
	60～69歳	389	35	161	147	20	21	5	
		100.0	9.0	41.4	37.8	5.1	5.4	1.3	
	70歳以上	288	28	106	105	17	23	9	
		100.0	9.7	36.8	36.5	5.9	8.0	3.1	
	職業別	農林漁業を営んでいる (家族従業者も含む)	67	7	26	27	2	4	1
			100.0	10.4	38.8	40.3	3.0	6.0	1.5
商工業、サービス業、自由業などを 営んでいる(家族従業者も含む)		241	28	109	74	16	12	2	
		100.0	11.6	45.2	30.7	6.6	5.0	0.8	
会社、商店、官公庁などに 勤めている(パートも含む)		646	86	248	249	28	31	4	
		100.0	13.3	38.4	38.5	4.3	4.8	0.6	
主婦・主夫(家庭の中で家事が主 な役割の方)	366	29	153	147	17	14	6		
	100.0	7.9	41.8	40.2	4.6	3.8	1.6		
無職(学生を含む)	250	33	88	89	15	20	5		
	100.0	13.2	35.2	35.6	6.0	8.0	2.0		
圏域別	高松市・三木町・ 直島町・綾川町	782	85	301	312	38	38	8	
		100.0	10.9	38.5	39.9	4.9	4.9	1.0	
	東かがわ市・さぬき市	149	15	66	51	6	10	1	
		100.0	10.1	44.3	34.2	4.0	6.7	0.7	
	土庄町・小豆島町	50	7	19	19	2	3	0	
		100.0	14.0	38.0	38.0	4.0	6.0	0.0	
	丸亀市・坂出市・普通寺市・宇多津町・ 琴平町・多度津町・まんのう町	422	51	168	146	26	25	6	
		100.0	12.1	39.8	34.6	6.2	5.9	1.4	
三豊市・観音寺市	226	29	92	82	10	9	4		
	100.0	12.8	40.7	36.3	4.4	4.0	1.8		
居住年数別	3年未満	116	21	46	34	7	8	0	
		100.0	18.1	39.7	29.3	6.0	6.9	0.0	
	3年以上～10年未満	230	37	82	88	8	14	1	
		100.0	16.1	35.7	38.3	3.5	6.1	0.4	
	10年以上～20年未満	289	33	130	103	11	9	3	
		100.0	11.4	45.0	35.6	3.8	3.1	1.0	
	20年以上	942	92	368	365	53	51	13	
		100.0	9.8	39.1	38.7	5.6	5.4	1.4	

単位：上段=人、下段=%

区 分	回答者数	問9 あなたの近所や職場では外国人が増えたと感じていますか。次の中から1つだけ選んでください。						
		増えている	かわらない	減っている	周りにいない	どちらともいえない	無回答	
合 計	1,629	673	423	16	385	118	14	
	100.0	41.3	26.0	1.0	23.6	7.2	0.9	
性別	男性	680	306	191	6	132	42	3
	100.0	45.0	28.1	0.9	19.4	6.2	0.4	
	女性	894	349	217	10	238	70	10
	100.0	39.0	24.3	1.1	26.6	7.8	1.1	
年齢別	20～29歳	116	45	31	2	28	10	0
	100.0	38.8	26.7	1.7	24.1	8.6	0.0	
	30～39歳	266	116	71	0	55	23	1
	100.0	43.6	26.7	0.0	20.7	8.6	0.4	
	40～49歳	212	96	67	1	35	13	0
	100.0	45.3	31.6	0.5	16.5	6.1	0.0	
	50～59歳	307	149	76	1	57	22	2
100.0	48.5	24.8	0.3	18.6	7.2	0.7		
	60～69歳	389	174	82	5	98	25	5
	100.0	44.7	21.1	1.3	25.2	6.4	1.3	
	70歳以上	288	75	82	6	99	21	5
100.0	26.0	28.5	2.1	34.4	7.3	1.7		
職業別	農林漁業を営んでいる (家族従業者も含む)	67	33	19	1	10	4	0
	100.0	49.3	28.4	1.5	14.9	6.0	0.0	
	商工業、サービス業、自由業などを 営んでいる(家族従業者も含む)	241	115	61	0	49	14	2
	100.0	47.7	25.3	0.0	20.3	5.8	0.8	
	会社、商店、官公庁などに 勤めている(パートも含む)	646	308	158	7	128	42	3
	100.0	47.7	24.5	1.1	19.8	6.5	0.5	
	主婦・主夫(家庭の中で家事が主 な役割の方)	366	121	92	4	115	30	4
	100.0	33.1	25.1	1.1	31.4	8.2	1.1	
	無職(学生を含む)	250	76	76	4	67	23	4
100.0	30.4	30.4	1.6	26.8	9.2	1.6		
圏域別	高松市・三木町・ 直島町・綾川町	782	246	242	9	209	69	7
	100.0	31.5	30.9	1.2	26.7	8.8	0.9	
	東かがわ市・さぬき市	149	71	40	0	31	6	1
	100.0	47.7	26.8	0.0	20.8	4.0	0.7	
	土庄町・小豆島町	50	21	10	0	16	3	0
	100.0	42.0	20.0	0.0	32.0	6.0	0.0	
	丸亀市・坂出市・普通寺市・宇多津町・ 琴平町・多度津町・まんのう町	422	224	85	3	80	26	4
	100.0	53.1	20.1	0.7	19.0	6.2	0.9	
	三豊市・観音寺市	226	111	46	4	49	14	2
100.0	49.1	20.4	1.8	21.7	6.2	0.9		
居住年数別	3年未満	116	51	30	1	22	12	0
	100.0	44.0	25.9	0.9	19.0	10.3	0.0	
	3年以上～10年未満	230	99	63	1	50	16	1
	100.0	43.0	27.4	0.4	21.7	7.0	0.4	
	10年以上～20年未満	289	125	79	3	56	24	2
100.0	43.3	27.3	1.0	19.4	8.3	0.7		
	20年以上	942	380	236	11	244	62	9
	100.0	40.3	25.1	1.2	25.9	6.6	1.0	

単位：上段=人、下段=%

区 分	回答者数	問10 あなたは、普段生活をしていて、外国人の存在を身近に感じますか。次の中から1つだけ選んでください。							
		非常に身近に感じて	ある程度身近に感じ	あまり身近に感じない	全く身近に感じない	わからない	無回答		
合 計	1,629	112	537	690	221	56	13		
		100.0	6.9	33.0	42.4	13.6	3.4	0.8	
性別	男性	680	56	258	269	76	19	2	
			100.0	8.2	37.9	39.6	11.2	2.8	0.3
	女性	894	54	263	395	140	32	10	
			100.0	6.0	29.4	44.2	15.7	3.6	1.1
年齢別	20～29歳	116	8	38	54	14	2	0	
			100.0	6.9	32.8	46.6	12.1	1.7	0.0
	30～39歳	266	23	101	98	38	5	1	
			100.0	8.6	38.0	36.8	14.3	1.9	0.4
	40～49歳	212	13	71	97	25	6	0	
			100.0	6.1	33.5	45.8	11.8	2.8	0.0
	50～59歳	307	28	111	126	36	4	2	
			100.0	9.1	36.2	41.0	11.7	1.3	0.7
	60～69歳	389	22	138	158	55	12	4	
			100.0	5.7	35.5	40.6	14.1	3.1	1.0
	70歳以上	288	15	62	133	49	24	5	
			100.0	5.2	21.5	46.2	17.0	8.3	1.7
	職業別	農林漁業を営んでいる (家族従業者も含む)	67	6	23	29	6	3	0
				100.0	9.0	34.3	43.3	9.0	4.5
商工業、サービス業、自由業などを 営んでいる(家族従業者も含む)		241	16	84	102	31	6	2	
			100.0	6.6	34.9	42.3	12.9	2.5	0.8
会社、商店、官公庁などに 勤めている(パートも含む)		646	57	241	247	87	12	2	
			100.0	8.8	37.3	38.2	13.5	1.9	0.3
	主婦・主夫(家庭の中で家事が主 な役割の方)	366	18	99	176	56	13	4	
			100.0	4.9	27.0	48.1	15.3	3.6	1.1
	無職(学生を含む)	250	13	72	108	36	17	4	
			100.0	5.2	28.8	43.2	14.4	6.8	1.6
圏域別	高松市・三木町・ 直島町・綾川町	782	43	213	363	125	32	6	
			100.0	5.5	27.2	46.4	16.0	4.1	0.8
	東かがわ市・さぬき市	149	11	51	60	19	7	1	
			100.0	7.4	34.2	40.3	12.8	4.7	0.7
	土庄町・小豆島町	50	1	18	19	12	0	0	
			100.0	2.0	36.0	38.0	24.0	0.0	0.0
	丸亀市・坂出市・善通寺市・宇多津町・ 琴平町・多度津町・まんのう町	422	39	166	154	49	10	4	
			100.0	9.2	39.3	36.5	11.6	2.4	0.9
三豊市・観音寺市	226	18	89	94	16	7	2		
		100.0	8.0	39.4	41.6	7.1	3.1	0.9	
居住年数別	3年未満	116	11	40	47	14	4	0	
			100.0	9.5	34.5	40.5	12.1	3.4	0.0
	3年以上～10年未満	230	20	73	100	31	5	1	
			100.0	8.7	31.7	43.5	13.5	2.2	0.4
	10年以上～20年未満	289	24	107	111	40	5	2	
			100.0	8.3	37.0	38.4	13.8	1.7	0.7
20年以上	942	55	301	408	132	38	8		
		100.0	5.8	32.0	43.3	14.0	4.0	0.8	

単位：上段=人、下段=%

区 分	回答者数	問11 あなたは普段、生活をしている中で、外国人に対してどのような印象をお持ちですか。次の中から1つだけ選んでください。							
		持非 つ常 てに よる 印象 を	いよ るい 印象 を持 って	い悪 るい 印象 を持 って	持非 つ常 に悪 い 印象 を	特 に 印象 は な い	無 回 答		
合 計	1,629	30	378	171	24	1,003	23		
	100.0	1.8	23.2	10.5	1.5	61.6	1.4		
性別	男性	680	10	175	87	16	385	7	
	100.0	1.5	25.7	12.8	2.4	56.6	1.0		
女性	894	19	190	80	8	583	14		
	100.0	2.1	21.3	8.9	0.9	65.2	1.6		
年齢別	20～29歳	116	8	25	14	2	67	0	
	100.0	6.9	21.6	12.1	1.7	57.8	0.0		
	30～39歳	266	5	65	38	6	152	0	
	100.0	1.9	24.4	14.3	2.3	57.1	0.0		
	40～49歳	212	1	61	15	5	129	1	
	100.0	0.5	28.8	7.1	2.4	60.8	0.5		
	50～59歳	307	3	66	45	2	190	1	
	100.0	1.0	21.5	14.7	0.7	61.9	0.3		
	60～69歳	389	6	76	35	9	256	7	
	100.0	1.5	19.5	9.0	2.3	65.8	1.8		
	70歳以上	288	6	73	18	0	179	12	
	100.0	2.1	25.3	6.3	0.0	62.2	4.2		
	職業別	農林漁業を営んでいる (家族従業者も含む)	67	3	18	6	0	40	0
		100.0	4.5	26.9	9.0	0.0	59.7	0.0	
商工業、サービス業、自由業などを 営んでいる(家族従業者も含む)		241	1	61	25	8	141	5	
100.0		0.4	25.3	10.4	3.3	58.5	2.1		
会社、商店、官公庁などに 勤めている(パートも含む)		646	10	162	74	12	386	2	
100.0		1.5	25.1	11.5	1.9	59.8	0.3		
主婦・主夫(家庭の中で家事が主 な役割の方)	366	6	77	30	0	244	9		
	100.0	1.6	21.0	8.2	0.0	66.7	2.5		
	無職(学生を含む)	250	9	47	31	4	154	5	
100.0	3.6	18.8	12.4	1.6	61.6	2.0			
圏域別	高松市・三木町・ 直島町・綾川町	782	20	188	72	6	483	13	
	100.0	2.6	24.0	9.2	0.8	61.8	1.7		
	東かがわ市・さぬき市	149	0	43	13	0	91	2	
	100.0	0.0	28.9	8.7	0.0	61.1	1.3		
	土庄町・小豆島町	50	0	9	6	0	35	0	
	100.0	0.0	18.0	12.0	0.0	70.0	0.0		
	丸亀市・坂出市・普通寺市・宇多津町・ 琴平町・多度津町・まんのう町	422	3	84	47	14	268	6	
100.0	0.7	19.9	11.1	3.3	63.5	1.4			
三豊市・観音寺市	226	7	54	33	4	126	2		
100.0	3.1	23.9	14.6	1.8	55.8	0.9			
居住年数別	3年未満	116	5	27	16	4	63	1	
	100.0	4.3	23.3	13.8	3.4	54.3	0.9		
	3年以上～10年未満	230	8	57	24	4	136	1	
	100.0	3.5	24.8	10.4	1.7	59.1	0.4		
	10年以上～20年未満	289	2	65	27	5	187	3	
	100.0	0.7	22.5	9.3	1.7	64.7	1.0		
	20年以上	942	14	217	99	11	585	16	
	100.0	1.5	23.0	10.5	1.2	62.1	1.7		

単位：上段=人、下段=%

区 分		回 答 者 数	問12 あなたのお住まいの地域で外国人とのトラブルがありますか。次の中からどちらか選んでください。		
			な い	あ る	無 回 答
合 計		1,629	1,562	47	20
		100.0	95.9	2.9	1.2
性別	男性	680	651	22	7
		100.0	95.7	3.2	1.0
性別	女性	894	859	22	13
		100.0	96.1	2.5	1.5
年齢別	20～29歳	116	114	2	0
		100.0	98.3	1.7	0.0
	30～39歳	266	257	7	2
		100.0	96.6	2.6	0.8
	40～49歳	212	206	6	0
		100.0	97.2	2.8	0.0
	50～59歳	307	292	13	2
	100.0	95.1	4.2	0.7	
年齢別	60～69歳	389	371	12	6
		100.0	95.4	3.1	1.5
年齢別	70歳以上	288	275	3	10
		100.0	95.5	1.0	3.5
職業別	農林漁業を営んでいる (家族従業者も含む)	67	65	2	0
		100.0	97.0	3.0	0.0
	商工業、サービス業、自由業などを 営んでいる(家族従業者も含む)	241	230	6	5
		100.0	95.4	2.5	2.1
	会社、商店、官公庁などに 勤めている(パートも含む)	646	618	24	4
	100.0	95.7	3.7	0.6	
職業別	主婦・主夫(家庭の中で家事が主 な役割の方)	366	352	8	6
		100.0	96.2	2.2	1.6
職業別	無職(学生を含む)	250	241	4	5
		100.0	96.4	1.6	2.0
圏域別	高松市・三木町・ 直島町・綾川町	782	763	13	6
		100.0	97.6	1.7	0.8
	東かがわ市・さぬき市	149	142	4	3
		100.0	95.3	2.7	2.0
	土庄町・小豆島町	50	47	1	2
	100.0	94.0	2.0	4.0	
圏域別	丸亀市・坂出市・善通寺市・宇多津町・ 琴平町・多度津町・まんのう町	422	397	19	6
		100.0	94.1	4.5	1.4
圏域別	三豊市・観音寺市	226	213	10	3
		100.0	94.2	4.4	1.3
居住年数別	3年未満	116	110	5	1
		100.0	94.8	4.3	0.9
	3年以上～10年未満	230	221	7	2
		100.0	96.1	3.0	0.9
居住年数別	10年以上～20年未満	289	276	10	3
		100.0	95.5	3.5	1.0
居住年数別	20年以上	942	907	21	14
		100.0	96.3	2.2	1.5

単位：上段=人、下段=%

区 分		回 答 者 数	問13 あなたは、県内で、外国人が 困っている場面に遭遇(そうぐう)した ことはありますか。次の中からどちら か選んでください。		
			な い	あ る	無 回 答
合 計		1,629	1,504	111	14
		100.0	92.3	6.8	0.9
性 別	男性	680	627	49	4
		100.0	92.2	7.2	0.6
	女性	894	827	57	10
		100.0	92.5	6.4	1.1
年 齢 別	20～29歳	116	100	15	1
		100.0	86.2	12.9	0.9
	30～39歳	266	240	25	1
		100.0	90.2	9.4	0.4
	40～49歳	212	197	14	1
		100.0	92.9	6.6	0.5
	50～59歳	307	278	29	0
	100.0	90.6	9.4	0.0	
	60～69歳	389	367	18	4
		100.0	94.3	4.6	1.0
	70歳以上	288	275	6	7
		100.0	95.5	2.1	2.4
職 業 別	農林漁業を営んでいる (家族従業者も含む)	67	64	3	0
		100.0	95.5	4.5	0.0
	商工業、サービス業、自由業などを 営んでいる(家族従業者も含む)	241	226	10	5
		100.0	93.8	4.1	2.1
	会社、商店、官公庁などに 勤めている(パートも含む)	646	583	61	2
		100.0	90.2	9.4	0.3
	主婦・主夫(家庭の中で家事が主 な役割の方)	366	343	18	5
		100.0	93.7	4.9	1.4
	無職(学生を含む)	250	234	14	2
		100.0	93.6	5.6	0.8
圏 域 別	高松市・三木町・ 直島町・綾川町	782	719	57	6
		100.0	91.9	7.3	0.8
	東かがわ市・さぬき市	149	143	4	2
		100.0	96.0	2.7	1.3
	土庄町・小豆島町	50	45	5	0
		100.0	90.0	10.0	0.0
	丸亀市・坂出市・普通寺市・宇多津町・ 琴平町・多度津町・まんのう町	422	391	28	3
	100.0	92.7	6.6	0.7	
	三豊市・観音寺市	226	206	17	3
		100.0	91.2	7.5	1.3
居 住 年 数 別	3年未満	116	107	8	1
		100.0	92.2	6.9	0.9
	3年以上～10年未満	230	202	25	3
		100.0	87.8	10.9	1.3
	10年以上～20年未満	289	266	21	2
	100.0	92.0	7.3	0.7	
	20年以上	942	881	53	8
		100.0	93.5	5.6	0.8

単位：上段=人、下段=%

区 分	回答者数	問14 あなたは、外国人住民とどのようなお付き合いをしたいですか。次の中から1つだけ選んでください。						
		見自ら積極的に交流したい	たが交流会、イベントなど	た習文化・経済・外国語の学	ないあまり、付き合いたく	その他	無回答	
合 計	1,629	73	587	314	503	115	37	
	100.0	4.5	36.0	19.3	30.9	7.1	2.3	
性別	男性	680	39	232	143	216	45	5
		100.0	5.7	34.1	21.0	31.8	6.6	0.7
	女性	894	33	341	161	268	63	28
		100.0	3.7	38.1	18.0	30.0	7.0	3.1
年齢別	20～29歳	116	12	52	33	16	3	0
		100.0	10.3	44.8	28.4	13.8	2.6	0.0
	30～39歳	266	13	116	62	58	15	2
		100.0	4.9	43.6	23.3	21.8	5.6	0.8
	40～49歳	212	10	83	59	42	18	0
		100.0	4.7	39.2	27.8	19.8	8.5	0.0
	50～59歳	307	9	112	65	93	22	6
	100.0	2.9	36.5	21.2	30.3	7.2	2.0	
	60～69歳	389	13	130	55	148	34	9
		100.0	3.3	33.4	14.1	38.0	8.7	2.3
	70歳以上	288	15	81	30	129	16	17
		100.0	5.2	28.1	10.4	44.8	5.6	5.9
職業別	農林漁業を営んでいる (家族従業者も含む)	67	3	24	15	21	3	1
		100.0	4.5	35.8	22.4	31.3	4.5	1.5
	商工業、サービス業、自由業などを 営んでいる(家族従業者も含む)	241	14	86	44	72	18	7
		100.0	5.8	35.7	18.3	29.9	7.5	2.9
	会社、商店、官公庁などに 勤めている(パートも含む)	646	31	244	151	169	47	4
		100.0	4.8	37.8	23.4	26.2	7.3	0.6
	主婦・主夫(家庭の中で家事が主 な役割の方)	366	11	144	57	114	27	13
		100.0	3.0	39.3	15.6	31.1	7.4	3.6
	無職(学生を含む)	250	13	73	37	106	13	8
		100.0	5.2	29.2	14.8	42.4	5.2	3.2
圏域別	高松市・三木町・ 直島町・綾川町	782	32	268	157	245	64	16
		100.0	4.1	34.3	20.1	31.3	8.2	2.0
	東かがわ市・さぬき市	149	7	62	26	43	7	4
		100.0	4.7	41.6	17.4	28.9	4.7	2.7
	土庄町・小豆島町	50	4	17	9	13	7	0
		100.0	8.0	34.0	18.0	26.0	14.0	0.0
	丸亀市・坂出市・善通寺市・宇多津町・ 琴平町・多度津町・まんのう町	422	18	167	76	126	28	7
	100.0	4.3	39.6	18.0	29.9	6.6	1.7	
	三豊市・観音寺市	226	12	73	46	76	9	10
		100.0	5.3	32.3	20.4	33.6	4.0	4.4
居住年数別	3年未満	116	7	47	32	25	3	2
		100.0	6.0	40.5	27.6	21.6	2.6	1.7
	3年以上～10年未満	230	16	95	45	49	21	4
		100.0	7.0	41.3	19.6	21.3	9.1	1.7
	10年以上～20年未満	289	15	108	69	69	25	3
		100.0	5.2	37.4	23.9	23.9	8.7	1.0
	20年以上	942	34	323	158	343	59	25
		100.0	3.6	34.3	16.8	36.4	6.3	2.7

単位：上段=人、下段=%

区 分	回答者数	問15 あなたは文化や言葉、生活習慣の異なる外国人と友好的な関係を築き、共に暮らしていくために、県民の意識・関心を高めていくには、どのようにすればよいとお考えですか。次の中から2つまで選んでください。						
		実外国人との交流機会などの充実	外国の文化・習慣などについて	国際交流の充実に	自治体や民間組織など、積極的に参加	学校での教育での国際理解に	外国人の受入れ企業などに	その他
合 計	1,629	720	384	563	740	369	66	
		44.2	23.6	34.6	45.4	22.7	4.1	
性別	男性	680	315	164	246	289	176	32
			46.3	24.1	36.2	42.5	25.9	4.7
女性	894	387	203	301	432	181	29	
		43.3	22.7	33.7	48.3	20.2	3.2	
年齢別	20～29歳	116	61	25	40	57	30	3
			52.6	21.6	34.5	49.1	25.9	2.6
	30～39歳	266	122	60	94	126	66	12
			45.9	22.6	35.3	47.4	24.8	4.5
	40～49歳	212	83	48	70	117	51	12
			39.2	22.6	33.0	55.2	24.1	5.7
	50～59歳	307	145	63	120	136	68	10
		47.2	20.5	39.1	44.3	22.1	3.3	
60～69歳	389	177	105	141	166	80	12	
		45.5	27.0	36.2	42.7	20.6	3.1	
70歳以上	288	114	66	85	119	63	12	
		39.6	22.9	29.5	41.3	21.9	4.2	
職業別	農林漁業を営んでいる(家族従業者も含む)	67	31	23	15	32	18	1
			46.3	34.3	22.4	47.8	26.9	1.5
	商工業、サービス業、自由業などを営んでいる(家族従業者も含む)	241	106	55	90	117	47	8
			44.0	22.8	37.3	48.5	19.5	3.3
	会社、商店、官公庁などに勤めている(パートも含む)	646	294	143	238	282	178	30
			45.5	22.1	36.8	43.7	27.6	4.6
主婦・主夫(家庭の中で家事が主な役割の方)	366	160	81	129	185	55	11	
		43.7	22.1	35.2	50.5	15.0	3.0	
無職(学生を含む)	250	109	64	75	103	56	11	
		43.6	25.6	30.0	41.2	22.4	4.4	
圏域別	高松市・三木町・直島町・綾川町	782	324	195	262	373	172	37
			41.4	24.9	33.5	47.7	22.0	4.7
	東かがわ市・さぬき市	149	79	37	54	60	37	1
			53.0	24.8	36.2	40.3	24.8	0.7
	土庄町・小豆島町	50	20	5	30	17	13	3
			40.0	10.0	60.0	34.0	26.0	6.0
丸亀市・坂出市・普通寺市・宇多津町・琴平町・多度津町・まんのう町	422	193	95	144	189	93	19	
		45.7	22.5	34.1	44.8	22.0	4.5	
三豊市・観音寺市	226	104	52	73	101	54	6	
		46.0	23.0	32.3	44.7	23.9	2.7	
居住年数別	3年未満	116	45	25	36	59	35	5
			38.8	21.6	31.0	50.9	30.2	4.3
	3年以上～10年未満	230	105	53	85	111	42	10
			45.7	23.0	37.0	48.3	18.3	4.3
	10年以上～20年未満	289	129	63	107	135	67	14
		44.6	21.8	37.0	46.7	23.2	4.8	
20年以上	942	424	226	322	415	214	32	
		45.0	24.0	34.2	44.1	22.7	3.4	

単位：上段=人、下段=%

区 分		回 答 者 数	問16 あなたは外国人住民が地域社会に溶け込むためには、外国人自身がどのようなことをすればよいと思いますか。次の中から1つだけ選んでください。				
			人と見 ら交 流積 つ極 けす て地 域の 機会 の会	な交 流会 に参 加す るイ ベン ト	る化 、日 本語 、習 慣や を日 本の 得す 文	そ の 他	無 回 答
合 計		1,629	475	329	719	35	71
		100.0	29.2	20.2	44.1	2.1	4.4
性 別	男性	680	183	124	326	18	29
		100.0	26.9	18.2	47.9	2.6	4.3
	女性	894	274	198	371	14	37
		100.0	30.6	22.1	41.5	1.6	4.1
年 齢 別	20～29歳	116	21	31	61	1	2
		100.0	18.1	26.7	52.6	0.9	1.7
	30～39歳	266	76	61	116	5	8
		100.0	28.6	22.9	43.6	1.9	3.0
	40～49歳	212	52	47	103	7	3
		100.0	24.5	22.2	48.6	3.3	1.4
	50～59歳	307	100	58	134	4	11
	100.0	32.6	18.9	43.6	1.3	3.6	
	60～69歳	389	120	75	167	7	20
		100.0	30.8	19.3	42.9	1.8	5.1
	70歳以上	288	90	51	116	8	23
		100.0	31.3	17.7	40.3	2.8	8.0
職 業 別	農林漁業を営んでいる (家族従業者も含む)	67	21	10	33	0	3
		100.0	31.3	14.9	49.3	0.0	4.5
	商工業、サービス業、自由業などを 営んでいる(家族従業者も含む)	241	74	56	90	6	15
		100.0	30.7	23.2	37.3	2.5	6.2
	会社、商店、官公庁などに 勤めている(パートも含む)	646	174	139	303	13	17
	100.0	26.9	21.5	46.9	2.0	2.6	
	主婦・主夫(家庭の中で家事が主 な役割の方)	366	120	82	144	5	15
		100.0	32.8	22.4	39.3	1.4	4.1
	無職(学生を含む)	250	66	36	124	8	16
		100.0	26.4	14.4	49.6	3.2	6.4
圏 域 別	高松市・三木町・ 直島町・綾川町	782	222	162	355	17	26
		100.0	28.4	20.7	45.4	2.2	3.3
	東かがわ市・さぬき市	149	47	34	59	3	6
		100.0	31.5	22.8	39.6	2.0	4.0
	土庄町・小豆島町	50	20	12	15	2	1
		100.0	40.0	24.0	30.0	4.0	2.0
	丸亀市・坂出市・善通寺市・宇多津町・ 琴平町・多度津町・まんのう町	422	122	87	180	9	24
	100.0	28.9	20.6	42.7	2.1	5.7	
	三豊市・観音寺市	226	64	34	110	4	14
		100.0	28.3	15.0	48.7	1.8	6.2
居 住 年 数 別	3年未満	116	26	28	54	4	4
		100.0	22.4	24.1	46.6	3.4	3.4
	3年以上～10年未満	230	59	49	108	4	10
		100.0	25.7	21.3	47.0	1.7	4.3
	10年以上～20年未満	289	82	63	125	10	9
		100.0	28.4	21.8	43.3	3.5	3.1
	20年以上	942	292	182	410	14	44
		100.0	31.0	19.3	43.5	1.5	4.7

単位：上段=人、下段=%

区 分		回答者数	問17 あなたは県が外国人住民の支援のための施策を実施しているのをご存知ですか。次の中から1つだけ選んでください。				
			るよく知っています	い少しは知っています	こあまりが聞いた	と全がく聞いた	無回答
合 計		1,629	18	251	842	500	18
		100.0	1.1	15.4	51.7	30.7	1.1
性別	男性	680	9	117	338	210	6
		100.0	1.3	17.2	49.7	30.9	0.9
	女性	894	6	126	479	272	11
		100.0	0.7	14.1	53.6	30.4	1.2
年齢別	20～29歳	116	0	8	52	56	0
		100.0	0.0	6.9	44.8	48.3	0.0
	30～39歳	266	2	15	136	113	0
		100.0	0.8	5.6	51.1	42.5	0.0
	40～49歳	212	0	23	106	82	1
		100.0	0.0	10.8	50.0	38.7	0.5
	50～59歳	307	2	49	161	95	0
	100.0	0.7	16.0	52.4	30.9	0.0	
	60～69歳	389	4	83	218	78	6
		100.0	1.0	21.3	56.0	20.1	1.5
	70歳以上	288	7	67	145	59	10
		100.0	2.4	23.3	50.3	20.5	3.5
職業別	農林漁業を営んでいる(家族従業者も含む)	67	2	17	32	15	1
		100.0	3.0	25.4	47.8	22.4	1.5
	商工業、サービス業、自由業などを営んでいる(家族従業者も含む)	241	1	38	115	82	5
		100.0	0.4	15.8	47.7	34.0	2.1
	会社、商店、官公庁などに勤めている(パートも含む)	646	4	80	339	221	2
		100.0	0.6	12.4	52.5	34.2	0.3
	主婦・主夫(家庭の中で家事が主な役割の方)	366	2	60	203	96	5
		100.0	0.5	16.4	55.5	26.2	1.4
	無職(学生を含む)	250	6	50	122	68	4
		100.0	2.4	20.0	48.8	27.2	1.6
圏域別	高松市・三木町・直島町・綾川町	782	10	113	410	242	7
		100.0	1.3	14.5	52.4	30.9	0.9
	東かがわ市・さぬき市	149	3	25	77	42	2
		100.0	2.0	16.8	51.7	28.2	1.3
	土庄町・小豆島町	50	0	3	27	20	0
		100.0	0.0	6.0	54.0	40.0	0.0
	丸亀市・坂出市・普通寺市・宇多津町・琴平町・多度津町・まんのう町	422	5	65	213	134	5
	100.0	1.2	15.4	50.5	31.8	1.2	
	三豊市・観音寺市	226	0	45	115	62	4
		100.0	0.0	19.9	50.9	27.4	1.8
居住年数別	3年未満	116	0	7	63	45	1
		100.0	0.0	6.0	54.3	38.8	0.9
	3年以上～10年未満	230	1	26	126	75	2
		100.0	0.4	11.3	54.8	32.6	0.9
	10年以上～20年未満	289	1	41	145	101	1
	100.0	0.3	14.2	50.2	34.9	0.3	
	20年以上	942	13	171	482	263	13
		100.0	1.4	18.2	51.2	27.9	1.4

単位：上段=人、下段=%

区 分	回 答 者 数	問19 あなたは「地方分権」により、国から地方（県・市町）へ事務の権限や税財源を移すことについて、どのように考えますか。あなたの考えに一番近いものを1つだけ選んでください。						
		賛成である	賛成どちらかといえば	反対どちらかといえば	反対である	どちらともいえない	無回答	
合 計	1,629	392	676	100	27	403	31	
	100.0	24.1	41.5	6.1	1.7	24.7	1.9	
性別	男性	680	212	268	39	14	136	11
		100.0	31.2	39.4	5.7	2.1	20.0	1.6
女性	894	168	390	54	13	252	17	
		100.0	18.8	43.6	6.0	1.5	28.2	1.9
年齢別	20～29歳	116	27	43	9	4	33	0
		100.0	23.3	37.1	7.8	3.4	28.4	0.0
	30～39歳	266	55	111	14	6	80	0
		100.0	20.7	41.7	5.3	2.3	30.1	0.0
	40～49歳	212	30	106	11	3	62	0
		100.0	14.2	50.0	5.2	1.4	29.2	0.0
	50～59歳	307	85	126	20	2	73	1
	100.0	27.7	41.0	6.5	0.7	23.8	0.3	
60～69歳	389	111	163	24	5	76	10	
		100.0	28.5	41.9	6.2	1.3	19.5	2.6
70歳以上	288	73	109	15	6	67	18	
		100.0	25.3	37.8	5.2	2.1	23.3	6.3
職業別	農林漁業を営んでいる (家族従業者も含む)	67	19	24	8	3	13	0
		100.0	28.4	35.8	11.9	4.5	19.4	0.0
	商工業、サービス業、自由業などを 営んでいる(家族従業者も含む)	241	68	95	20	0	51	7
		100.0	28.2	39.4	8.3	0.0	21.2	2.9
	会社、商店、官公庁などに 勤めている(パートも含む)	646	148	281	36	14	166	1
		100.0	22.9	43.5	5.6	2.2	25.7	0.2
主婦・主夫(家庭の中で家事が主 な役割の方)	366	68	168	14	6	103	7	
		100.0	18.6	45.9	3.8	1.6	28.1	1.9
無職(学生を含む)	250	76	88	15	4	53	14	
		100.0	30.4	35.2	6.0	1.6	21.2	5.6
圏域別	高松市・三木町・ 直島町・綾川町	782	192	329	48	12	189	12
		100.0	24.6	42.1	6.1	1.5	24.2	1.5
	東かがわ市・さぬき市	149	33	65	12	0	34	5
		100.0	22.1	43.6	8.1	0.0	22.8	3.4
	土庄町・小豆島町	50	9	22	3	1	15	0
		100.0	18.0	44.0	6.0	2.0	30.0	0.0
丸亀市・坂出市・普通寺市・宇多津町・ 琴平町・多度津町・まんのう町	422	106	161	22	9	115	9	
		100.0	25.1	38.2	5.2	2.1	27.3	2.1
三豊市・観音寺市	226	52	99	15	5	50	5	
		100.0	23.0	43.8	6.6	2.2	22.1	2.2
居住年数別	3年未満	116	21	51	5	6	31	2
		100.0	18.1	44.0	4.3	5.2	26.7	1.7
	3年以上～10年未満	230	67	90	12	1	56	4
		100.0	29.1	39.1	5.2	0.4	24.3	1.7
	10年以上～20年未満	289	61	133	20	1	73	1
	100.0	21.1	46.0	6.9	0.3	25.3	0.3	
20年以上	942	232	384	56	19	229	22	
		100.0	24.6	40.8	5.9	2.0	24.3	2.3

単位：上段=人、下段=%

区 分	回答者数	【問19で「1」または「2」と答えた方にお聞きします】 付問1 賛成であるとお考えになる理由は何ですか。あなたの考えに近いものを2つまで選んでください。								
		集国の画などを是正できるか、東京一極	く方地方の自由度が上がり、その地域	な総合的から効率的な行政が可能と	中中央省庁の縦割り行政がなくなり	政ことにより、迅速に受けられるから	身近なところで行政が行われる	映民の意見が行政サービスに反	くす民の意見が行政サービスに反	ると民による行政への評価や監視
合 計	1,068	272 25.5	568 53.2	242 22.7	361 33.8	251 23.5	129 12.1	229 21.4	126 11.8	15 1.4
性別	男性	480 29.2	140 52.3	251 24.8	119 32.1	154 22.7	109 21.3	102 10.6	51 5.1	10 2.1
	女性	558 22.4	125 53.9	301 21.5	120 35.3	197 24.2	135 22.2	124 12.2	68 6.6	4 0.7
年齢別	20～29歳	70 25.7	18 54.3	38 20.0	14 28.6	20 34.3	24 20.0	14 10.0	7 5.4	1 1.4
	30～39歳	166 23.5	39 59.6	99 18.1	30 26.5	44 33.1	55 19.3	32 10.8	18 1.8	2 1.2
		136 23.5	32 50.7	69 22.8	31 36.8	50 21.3	29 18.4	25 16.9	23 2.3	2 1.5
	50～59歳	211 26.5	56 52.6	111 27.5	58 32.2	68 19.4	41 26.1	55 11.4	24 2.4	3 1.4
	60～69歳	274 24.5	67 55.1	151 24.1	66 33.9	93 20.4	56 24.1	66 10.9	30 3.0	5 1.8
		182 29.1	53 46.7	85 22.0	40 41.8	76 22.0	40 18.7	34 9.3	17 1.7	1 0.5
	職業別	農林漁業を営んでいる (家族従業者も含む)	43 11.6	5 60.5	26 25.6	11 46.5	20 20.9	9 16.3	7 2.3	1 0.1
商工業、サービス業、自由業などを 営んでいる(家族従業者も含む)		163 27.6	45 56.4	92 26.4	43 25.8	42 19.0	31 24.5	40 13.5	22 2.2	2 1.2
会社、商店、官公庁などに 勤めている(パートも含む)		429 24.7	106 56.9	244 22.4	96 33.6	144 26.3	113 19.6	84 11.2	48 4.8	6 1.4
主婦・主夫(家庭の中で家事が主 な役割の方)		236 27.1	64 50.0	118 20.3	48 38.1	90 20.8	49 24.2	57 11.0	26 2.6	1 0.4
無職(学生を含む)		164 28.0	46 42.7	70 25.0	41 32.3	53 25.0	41 22.6	37 12.8	21 2.1	5 3.0
		高松市・三木町・ 直島町・綾川町	521 27.6	144 53.0	276 22.3	116 32.8	171 24.0	125 18.8	98 13.8	72 7.2
圏域別	東かがわ市・さぬき市	98 16.3	16 55.1	54 23.5	23 36.7	36 21.4	21 26.5	26 14.3	14 1.4	0 0.0
	土庄町・小豆島町	31 22.6	7 48.4	15 6.5	2 58.1	18 25.8	8 22.6	7 6.5	2 2.0	2 6.5
	丸亀市・坂出市・善通寺市・宇多津町・ 琴平町・多度津町・まんのう町	267 24.3	65 55.4	148 25.8	69 29.2	78 21.0	56 25.1	67 10.5	28 2.8	4 1.5
	三豊市・観音寺市	151 26.5	40 49.7	75 21.2	32 38.4	58 27.2	41 20.5	31 6.6	10 1.0	2 1.3
		3年未満	72 26.4	19 43.1	31 20.8	15 37.5	27 29.2	21 22.2	16 15.3	11 1.1
居住年数別	3年以上～10年未満	157 21.7	34 59.9	94 18.5	29 32.5	51 30.6	48 17.8	28 7.0	11 1.1	4 2.5
	10年以上～20年未満	194 27.3	53 54.1	105 26.8	52 32.0	62 18.0	35 21.6	42 13.9	27 2.7	3 1.5
		20年以上	616 25.8	159 52.4	323 23.2	143 34.3	211 22.9	141 11.4	140 11.4	70 7.0

単位：上段=人、下段=%

区 分	回答者数	【問19で「3」または「4」と答えた方にお聞きます】 付問2 反対であるとお考えになる理由は何ですか。あなたの考えに近いものを2つまで選んでください。									
		行地 え方 でない から	とや なり くや する が、 利 益 誘 導 型 の 行 政 し	や 地 方 で は、 非 効 率 的 な 行 政 に な り	れ 国 民 が 統 一 的 な サ ー ビ ス を 受 け ら	か ら	り、 サ ー ビ ス が 減 ら さ れ た り す る	地 域 ご と の 財 政 力 の 格 差 な ど に よ	監 視 な ど の 関 与 を し て い く 必 要 性	住 民 と し て 施 策 へ の 協 力 ・ 評 価 性	何 も 変 わ ら な い か ら
合 計	127	21 16.5	44 34.6	6 4.7	42 33.1	99 78.0	7 5.5	6 4.7	9 7.1		
性別	男性	53 7 13.2	18 34.0	3 5.7	16 30.2	38 71.7	3 5.7	3 5.7	8 15.1		
	女性	67 12 17.9	24 35.8	3 4.5	23 34.3	56 83.6	3 4.5	3 4.5	0 0.0		
年齢別	20～29歳	13 2 15.4	8 61.5	0 0.0	2 15.4	12 92.3	1 7.7	0 0.0	0 0.0		
	30～39歳	20 1 5.0	6 30.0	0 0.0	9 45.0	15 75.0	1 5.0	2 10.0	3 15.0		
	40～49歳	14 1 7.1	1 7.1	2 14.3	6 42.9	13 92.9	0 0.0	0 0.0	3 21.4		
	50～59歳	22 4 18.2	7 31.8	0 0.0	7 31.8	17 77.3	1 4.5	4 18.2	1 4.5		
	60～69歳	29 9 31.0	14 48.3	1 3.4	7 24.1	22 75.9	1 3.4	0 0.0	1 3.4		
	70歳以上	21 2 9.5	5 23.8	3 14.3	8 38.1	14 66.7	2 9.5	0 0.0	0 0.0		
	職業別	農林漁業を営んでいる (家族従業者も含む)	11 2 18.2	2 18.2	2 18.2	4 36.4	7 63.6	1 9.1	0 0.0	2 18.2	
商工業、サービス業、自由業などを 営んでいる(家族従業者も含む)		20 2 10.0	9 45.0	0 0.0	7 35.0	16 80.0	2 10.0	1 5.0	2 10.0		
会社、商店、官公庁などに 勤めている(パートも含む)		50 6 12.0	16 32.0	3 6.0	15 30.0	42 84.0	2 4.0	4 8.0	4 8.0		
主婦・主夫(家庭の中で家事が主 な役割の方)		20 5 25.0	6 30.0	0 0.0	10 50.0	15 75.0	1 5.0	0 0.0	0 0.0		
無職(学生を含む)		19 4 21.1	9 47.4	1 5.3	3 15.8	14 73.7	0 0.0	1 5.3	0 0.0		
圏域別		高松市・三木町・ 直島町・綾川町	60 13 21.7	19 31.7	3 5.0	22 36.7	45 75.0	4 6.7	5 8.3	4 6.7	
	東かがわ市・さぬき市	12 1 8.3	6 50.0	0 0.0	1 8.3	10 83.3	0 0.0	1 8.3	3 25.0		
	土庄町・小豆島町	4 1 25.0	1 25.0	0 0.0	2 50.0	4 100.0	0 0.0	0 0.0	0 0.0		
	丸亀市・坂出市・善通寺市・宇多津町・ 琴平町・多度津町・まんのう町	31 4 12.9	9 29.0	2 6.5	11 35.5	24 77.4	2 6.5	0 0.0	0 0.0		
	三豊市・観音寺市	20 2 10.0	9 45.0	1 5.0	6 30.0	16 80.0	1 5.0	0 0.0	2 10.0		
居住年数別	3年未満	11 1 9.1	3 27.3	0 0.0	5 45.5	9 81.8	0 0.0	0 0.0	3 27.3		
	3年以上～10年未満	13 1 7.7	5 38.5	1 7.7	4 30.8	12 92.3	1 7.7	1 7.7	0 0.0		
	10年以上～20年未満	21 3 14.3	7 33.3	0 0.0	9 42.9	15 71.4	2 9.5	2 9.5	2 9.5		
	20年以上	75 14 18.7	27 36.0	5 6.7	21 28.0	58 77.3	3 4.0	3 4.0	3 4.0		

単位：上段=人、下段=%

区 分	回答者数	問20 あなたは、広域連携のあり方をどのように考えますか。あなたの考えに一番近いものを1つだけ選んでください。				
		共同のし 部設た在 の立まの 処理事な 務などを する連に 携しり連 はて一合 残	編現 在、の 道都 州道 制府 と県 を再	そ の 他	無 回 答	
合 計	1,629	1,199	316	48	66	
	100.0	73.6	19.4	2.9	4.1	
性別	男性	680	477	168	19	16
		100.0	70.1	24.7	2.8	2.4
	女性	894	689	135	27	43
		100.0	77.1	15.1	3.0	4.8
年齢別	20～29歳	116	93	20	3	0
		100.0	80.2	17.2	2.6	0.0
	30～39歳	266	201	46	12	7
		100.0	75.6	17.3	4.5	2.6
	40～49歳	212	161	38	9	4
		100.0	75.9	17.9	4.2	1.9
	50～59歳	307	233	52	11	11
	100.0	75.9	16.9	3.6	3.6	
	60～69歳	389	279	91	4	15
		100.0	71.7	23.4	1.0	3.9
	70歳以上	288	201	56	7	24
		100.0	69.8	19.4	2.4	8.3
職業別	農林漁業を営んでいる (家族従業者も含む)	67	50	15	0	2
		100.0	74.6	22.4	0.0	3.0
	商工業、サービス業、自由業などを 営んでいる(家族従業者も含む)	241	176	48	5	12
		100.0	73.0	19.9	2.1	5.0
	会社、商店、官公庁などに 勤めている(パートも含む)	646	490	122	24	10
		100.0	75.9	18.9	3.7	1.5
	主婦・主夫(家庭の中で家事が主 な役割の方)	366	277	55	12	22
		100.0	75.7	15.0	3.3	6.0
	無職(学生を含む)	250	166	64	5	15
		100.0	66.4	25.6	2.0	6.0
圏域別	高松市・三木町・ 直島町・綾川町	782	570	158	28	26
		100.0	72.9	20.2	3.6	3.3
	東かがわ市・さぬき市	149	114	25	2	8
		100.0	76.5	16.8	1.3	5.4
	土庄町・小豆島町	50	36	8	4	2
		100.0	72.0	16.0	8.0	4.0
	丸亀市・坂出市・普通寺市・宇多津町・ 琴平町・多度津町・まんのう町	422	315	71	13	23
	100.0	74.6	16.8	3.1	5.5	
	三豊市・観音寺市	226	164	54	1	7
		100.0	72.6	23.9	0.4	3.1
居住年数別	3年未満	116	86	23	3	4
		100.0	74.1	19.8	2.6	3.4
	3年以上～10年未満	230	175	37	11	7
		100.0	76.1	16.1	4.8	3.0
	10年以上～20年未満	289	217	60	8	4
	100.0	75.1	20.8	2.8	1.4	
	20年以上	942	689	183	24	46
		100.0	73.1	19.4	2.5	4.9

単位：上段=人、下段=%

区 分		回 答 者 数	【問20で「1」と答えた方にお聞きします】 付問1 共同処理する事務としてどれが特に必要なものと考えますか。あなたの考えに近いものを2つまで選んでください。						そ の 他	
			防 災	医 療	観 光 振 興	産 業 振 興	環 境 保 全	文 化 振 興		
合 計		1,199	715	672	152	327	327	63	10	
			59.6	56.0	12.7	27.3	27.3	5.3	0.8	
性 別	男性	477	291	248	67	146	122	25	6	
			61.0	52.0	14.0	30.6	25.6	5.2	1.3	
性 別	女性	689	407	408	80	167	196	34	4	
			59.1	59.2	11.6	24.2	28.4	4.9	0.6	
年 齢 別	20～29歳	93	47	54	17	22	27	9	0	
			50.5	58.1	18.3	23.7	29.0	9.7	0.0	
	30～39歳	201	108	113	40	61	47	6	3	
			53.7	56.2	19.9	30.3	23.4	3.0	1.5	
	40～49歳	161	84	97	23	48	44	12	1	
			52.2	60.2	14.3	29.8	27.3	7.5	0.6	
	50～59歳	233	140	124	27	67	67	15	2	
			60.1	53.2	11.6	28.8	28.8	6.4	0.9	
	60～69歳	279	188	151	23	67	82	13	2	
			67.4	54.1	8.2	24.0	29.4	4.7	0.7	
	70歳以上	201	131	118	18	48	53	4	2	
			65.2	58.7	9.0	23.9	26.4	2.0	1.0	
	職 業 別	農林漁業を営んでいる (家族従業者も含む)	50	32	32	4	12	12	2	1
				64.0	64.0	8.0	24.0	24.0	4.0	2.0
商工業、サービス業、自由業などを 営んでいる(家族従業者も含む)		176	90	99	24	47	56	15	2	
			51.1	56.3	13.6	26.7	31.8	8.5	1.1	
会社、商店、官公庁などに 勤めている(パートも含む)		490	280	261	74	155	134	24	4	
			57.1	53.3	15.1	31.6	27.3	4.9	0.8	
職 業 別	主婦・主夫(家庭の中で家事が主 な役割の方)	277	180	171	30	55	73	12	0	
			65.0	61.7	10.8	19.9	26.4	4.3	0.0	
	無職(学生を含む)	166	111	88	15	43	44	6	3	
			66.9	53.0	9.0	25.9	26.5	3.6	1.8	
圏 域 別	高松市・三木町・ 直島町・綾川町	570	336	305	80	158	154	34	9	
			58.9	53.5	14.0	27.7	27.0	6.0	1.6	
	東かがわ市・さぬき市	114	63	68	15	33	34	6	0	
			55.3	59.6	13.2	28.9	29.8	5.3	0.0	
	土庄町・小豆島町	36	22	27	4	9	6	1	0	
			61.1	75.0	11.1	25.0	16.7	2.8	0.0	
	丸亀市・坂出市・普通寺市・宇多津町・ 琴平町・多度津町・まんのう町	315	198	185	39	76	84	12	0	
		62.9	58.7	12.4	24.1	26.7	3.8	0.0		
圏 域 別	三豊市・観音寺市	164	96	87	14	51	49	10	1	
			58.5	53.0	8.5	31.1	29.9	6.1	0.6	
居 住 年 数 別	3年未満	86	52	57	12	21	21	2	0	
			60.5	66.3	14.0	24.4	24.4	2.3	0.0	
	3年以上～10年未満	175	92	95	24	53	49	9	2	
			52.6	54.3	13.7	30.3	28.0	5.1	1.1	
	10年以上～20年未満	217	120	126	29	64	55	19	1	
		55.3	58.1	13.4	29.5	25.3	8.8	0.5		
居 住 年 数 別	20年以上	689	434	379	82	175	195	29	7	
			63.0	55.0	11.9	25.4	28.3	4.2	1.0	

単位：上段=人、下段=%

区 分	回答者数	問21 あなたは、道州制についてどう考えますか。あなたの考えに一番近いものを1つだけ選んでください。						
		賛成である	賛どちらかといえ	反どちらかといえ	反対である	いどちらともいえな	無回答	
合 計	1,629	159	469	303	103	535	60	
	100.0	9.8	28.8	18.6	6.3	32.8	3.7	
性別	男性	680	103	196	139	53	174	15
		100.0	15.1	28.8	20.4	7.8	25.6	2.2
	女性	894	52	260	155	46	340	41
		100.0	5.8	29.1	17.3	5.1	38.0	4.6
年齢別	20～29歳	116	6	27	25	16	42	0
		100.0	5.2	23.3	21.6	13.8	36.2	0.0
	30～39歳	266	22	66	49	14	109	6
		100.0	8.3	24.8	18.4	5.3	41.0	2.3
	40～49歳	212	14	60	42	15	79	2
		100.0	6.6	28.3	19.8	7.1	37.3	0.9
	50～59歳	307	31	84	65	15	104	8
	100.0	10.1	27.4	21.2	4.9	33.9	2.6	
	60～69歳	389	53	111	76	21	111	17
		100.0	13.6	28.5	19.5	5.4	28.5	4.4
	70歳以上	288	29	108	37	18	72	24
		100.0	10.1	37.5	12.8	6.3	25.0	8.3
職業別	農林漁業を営んでいる (家族従業者も含む)	67	6	28	14	4	12	3
		100.0	9.0	41.8	20.9	6.0	17.9	4.5
	商工業、サービス業、自由業などを 営んでいる(家族従業者も含む)	241	32	65	42	14	77	11
		100.0	13.3	27.0	17.4	5.8	32.0	4.6
	会社、商店、官公庁などに 勤めている(パートも含む)	646	53	173	136	51	223	10
		100.0	8.2	26.8	21.1	7.9	34.5	1.5
	主婦・主夫(家庭の中で家事が主 な役割の方)	366	30	109	57	16	132	22
		100.0	8.2	29.8	15.6	4.4	36.1	6.0
	無職(学生を含む)	250	34	81	42	14	67	12
		100.0	13.6	32.4	16.8	5.6	26.8	4.8
圏域別	高松市・三木町・ 直島町・綾川町	782	82	223	156	49	249	23
		100.0	10.5	28.5	19.9	6.3	31.8	2.9
	東かがわ市・さぬき市	149	15	45	22	6	52	9
		100.0	10.1	30.2	14.8	4.0	34.9	6.0
	土庄町・小豆島町	50	2	20	6	3	16	3
		100.0	4.0	40.0	12.0	6.0	32.0	6.0
	丸亀市・坂出市・普通寺市・宇多津町・ 琴平町・多度津町・まんのう町	422	42	119	70	30	146	15
		100.0	10.0	28.2	16.6	7.1	34.6	3.6
	三豊市・観音寺市	226	18	62	49	15	72	10
		100.0	8.0	27.4	21.7	6.6	31.9	4.4
居住年数別	3年未満	116	7	36	20	7	42	4
		100.0	6.0	31.0	17.2	6.0	36.2	3.4
	3年以上～10年未満	230	22	46	41	19	91	11
		100.0	9.6	20.0	17.8	8.3	39.6	4.8
	10年以上～20年未満	289	30	88	54	19	94	4
		100.0	10.4	30.4	18.7	6.6	32.5	1.4
	20年以上	942	96	286	179	54	288	39
		100.0	10.2	30.4	19.0	5.7	30.6	4.1

単位：上段=人、下段=%

区 分	回答者数	【問21で「1」または「2」と答えた方にお聞きします】 付問1 賛成であるとお考えになる理由は何ですか。あなたの考えに近いものを2つまで選んでください。						
		れがこ国 や行とから す政にら くサより地 なるサ一り方 るビへ からス権 に反の限 映のが さ意移 見	る場ス住 かでの民 から受ほに らけと身 れらん近 るが行政 よ市政サ にのー な役ビ	でわ揮地 きせさ方 るたれの か地、独 ら地域自 づ方性 くり個性 が性が 実現	で効 きる率 るの から行政 運 営が 実 現	な ん と な く	そ の 他	
合 計	628	321 51.1	210 33.4	363 57.8	199 31.7	22 3.5	26 4.1	
性別	男性	299 46.8	140 31.4	94 26.1	178 55.5	105 35.1	13 4.3	18 6.0
	女性	312 55.8	174 35.6	111 35.6	173 55.4	89 28.5	8 2.6	6 1.9
年齢別	20～29歳	33 51.5	17 18.2	6 18.2	23 69.7	10 30.3	2 6.1	2 6.1
	30～39歳	88 52.3	46 30.7	27 30.7	49 55.7	32 36.4	3 3.4	5 5.7
	40～49歳	74 41.9	31 32.4	24 32.4	45 60.8	28 37.8	1 1.4	2 2.7
	50～59歳	115 42.6	49 25.2	29 25.2	74 64.3	39 33.9	8 7.0	7 6.1
	60～69歳	164 56.1	92 36.0	59 36.0	98 59.8	49 29.9	3 1.8	6 3.7
	70歳以上	137 57.7	79 43.8	60 43.8	62 45.3	36 26.3	4 2.9	2 1.5
	職業別	農林漁業を営んでいる (家族従業者も含む)	34 58.8	20 44.1	15 44.1	22 64.7	5 14.7	1 2.9
商工業、サービス業、自由業などを 営んでいる(家族従業者も含む)		97 41.2	40 36.1	35 36.1	55 56.7	34 35.1	3 3.1	5 5.2
会社、商店、官公庁などに 勤めている(パートも含む)		226 51.3	116 27.0	61 27.0	136 60.2	75 33.2	11 4.9	11 4.9
主婦・主夫(家庭の中で家事が主 な役割の方)		139 58.3	81 36.7	51 36.7	72 51.8	41 29.5	3 2.2	3 2.2
無職(学生を含む)		115 48.7	56 36.5	42 36.5	67 58.3	39 33.9	3 2.6	5 4.3
圏域別		高松市・三木町・ 直島町・綾川町	305 49.8	152 32.5	99 32.5	182 59.7	98 32.1	11 3.6
	東かがわ市・さぬき市	60 55.0	33 35.0	21 35.0	37 61.7	15 25.0	0 0.0	4 6.7
	土庄町・小豆島町	22 31.8	7 40.9	9 40.9	11 50.0	9 40.9	2 9.1	1 4.5
	丸亀市・坂出市・普通寺市・宇多津町・ 琴平町・多度津町・まんのう町	161 53.4	86 33.5	54 33.5	88 54.7	56 34.8	6 3.7	6 3.7
	三豊市・観音寺市	80 53.8	43 33.8	27 33.8	45 56.3	21 26.3	3 3.8	3 3.8
	居住年数別	3年未満	43 39.5	17 34.9	15 34.9	25 58.1	14 32.6	2 4.7
3年以上～10年未満		68 45.6	31 29.4	20 29.4	38 55.9	29 42.6	1 1.5	3 4.4
		118 50.0	59 28.8	34 28.8	75 63.6	41 34.7	5 4.2	3 2.5
20年以上		382 54.2	207 35.6	136 35.6	213 55.8	110 28.8	13 3.4	14 3.7

単位：上段=人、下段=%

区 分	回答者数	【問21で「3」または「4」と答えた方にお聞きします】 付問2 反対であるとお考えになる理由は何ですか。あなたの考えに近いものを2つまで選んでください。						
		が範囲に くくく なりな るか ら民 道 州 の	がさ地 受れ、 けの らき行 れめ政 な細組 か織 なが るサ スリ ム ス化	ら地道 域州 の内 間で、 格州 差都 がと 広そ がる の他 か	差に東 が負京 一けな 層、 広都 が市大 ると か地 ら方 との 競 格争	なん と な く	そ の 他	
合 計	406	271 66.7	138 34.0	174 42.9	97 23.9	21 5.2	28 6.9	
性別	男性	192 64.1	123 31.8	61 45.3	87 25.0	48 4.2	19 9.9	
	女性	201 70.1	141 35.8	72 40.8	82 22.9	46 5.5	11 4.5	
年齢別	20～29歳	41 56.1	23 26.8	11 48.8	20 19.5	8 7.3	3 12.2	
	30～39歳	63 68.3	43 28.6	18 36.5	23 33.3	21 6.3	4 7.9	
	40～49歳	57 68.4	39 33.3	19 50.9	29 19.3	11 1.8	1 7.0	
	50～59歳	80 72.5	58 36.3	29 46.3	37 18.8	15 2.5	2 7.5	
	60～69歳	97 68.0	66 35.1	34 42.3	41 28.9	28 4.1	4 5.2	
	70歳以上	55 63.6	35 40.0	22 34.5	19 20.0	11 9.1	5 5.5	
	職業別	農林漁業を営んでいる (家族従業者も含む)	18 61.1	11 55.6	10 27.8	5 27.8	5 5.6	1 5.6
商工業、サービス業、自由業などを 営んでいる(家族従業者も含む)		56 58.9	33 32.1	18 42.9	24 32.1	18 3.6	7 12.5	
会社、商店、官公庁などに 勤めている(パートも含む)		187 69.0	129 32.1	60 47.6	89 21.4	40 3.2	6 7.0	
主婦・主夫(家庭の中で家事が主 な役割の方)		73 71.2	52 28.8	21 41.1	30 19.2	14 11.0	8 4.1	
無職(学生を含む)		56 64.3	36 42.9	24 35.7	20 28.6	16 3.6	2 7.1	
圏域別		高松市・三木町・ 直島町・綾川町	205 67.3	138 33.2	68 41.5	85 23.9	49 4.9	10 9.8
	東かがわ市・さぬき市	28 53.6	15 35.7	10 42.9	12 35.7	10 3.6	1 3.6	
	土庄町・小豆島町	9 77.8	7 33.3	3 33.3	3 11.1	1 11.1	1 0.0	
	丸亀市・坂出市・普通寺市・宇多津町・ 琴平町・多度津町・まんのう町	100 70.0	70 35.0	35 49.0	49 18.0	18 6.0	6 4.0	
	三豊市・観音寺市	64 64.1	41 34.4	22 39.1	25 29.7	19 4.7	3 4.7	
	居住年数別	3年未満	27 59.3	16 29.6	8 37.0	10 40.7	11 0.0	3 11.1
		3年以上～10年未満	60 65.0	39 26.7	16 46.7	28 28.3	17 1.7	5 8.3
10年以上～20年未満		73 67.1	49 37.0	27 52.1	38 11.0	8 6.8	5 6.8	
20年以上		233 68.7	160 35.2	82 39.9	93 24.9	58 5.6	13 6.4	

単位：上段=人、下段=%

区 分	回答者数	問22 道州の区域割りについておたずねします。もし道州制になるとすれば、現在の香川県を含む州はどのような区域がよいと思いますか。あなたの考えに最も近いものを1つだけ選んでください。						
		四国を一つの州とする	中国・四国を一つの州とする	よどんな区域割りでも	わからない	その他	無回答	
合 計	1,629	907	269	70	312	31	40	
	100.0	55.7	16.5	4.3	19.2	1.9	2.5	
性別	男性	680	440	109	25	81	15	10
	100.0	64.7	16.0	3.7	11.9	2.2	1.5	
	女性	894	439	152	44	218	15	26
	100.0	49.1	17.0	4.9	24.4	1.7	2.9	
年齢別	20～29歳	116	64	20	9	20	3	0
	100.0	55.2	17.2	7.8	17.2	2.6	0.0	
	30～39歳	266	141	49	12	52	11	1
	100.0	53.0	18.4	4.5	19.5	4.1	0.4	
	40～49歳	212	120	38	6	42	3	3
	100.0	56.6	17.9	2.8	19.8	1.4	1.4	
	50～59歳	307	172	53	15	57	7	3
	100.0	56.0	17.3	4.9	18.6	2.3	1.0	
	60～69歳	389	220	68	14	75	2	10
	100.0	56.6	17.5	3.6	19.3	0.5	2.6	
	70歳以上	288	164	31	13	55	4	21
	100.0	56.9	10.8	4.5	19.1	1.4	7.3	
職業別	農林漁業を営んでいる(家族従業者も含む)	67	45	8	4	9	1	0
	100.0	67.2	11.9	6.0	13.4	1.5	0.0	
	商工業、サービス業、自由業などを営んでいる(家族従業者も含む)	241	133	36	13	45	6	8
	100.0	55.2	14.9	5.4	18.7	2.5	3.3	
	会社、商店、官公庁などに勤めている(パートも含む)	646	382	111	27	108	14	4
	100.0	59.1	17.2	4.2	16.7	2.2	0.6	
	主婦・主夫(家庭の中で家事が主な役割の方)	366	175	72	18	82	4	15
100.0	47.8	19.7	4.9	22.4	1.1	4.1		
	無職(学生を含む)	250	141	34	7	53	5	10
	100.0	56.4	13.6	2.8	21.2	2.0	4.0	
圏域別	高松市・三木町・直島町・綾川町	782	439	127	33	151	17	15
	100.0	56.1	16.2	4.2	19.3	2.2	1.9	
	東かがわ市・さぬき市	149	83	24	7	30	3	2
	100.0	55.7	16.1	4.7	20.1	2.0	1.3	
	土庄町・小豆島町	50	29	6	3	10	1	1
	100.0	58.0	12.0	6.0	20.0	2.0	2.0	
	丸亀市・坂出市・普通寺市・宇多津町・琴平町・多度津町・まんのう町	422	227	70	22	79	8	16
100.0	53.8	16.6	5.2	18.7	1.9	3.8		
	三豊市・観音寺市	226	129	42	5	42	2	6
	100.0	57.1	18.6	2.2	18.6	0.9	2.7	
居住年数別	3年未満	116	57	26	6	24	2	1
	100.0	49.1	22.4	5.2	20.7	1.7	0.9	
	3年以上～10年未満	230	120	48	13	38	7	4
	100.0	52.2	20.9	5.7	16.5	3.0	1.7	
	10年以上～20年未満	289	161	44	17	57	6	4
100.0	55.7	15.2	5.9	19.7	2.1	1.4		
	20年以上	942	541	142	33	182	15	29
	100.0	57.4	15.1	3.5	19.3	1.6	3.1	

単位：上段=人、下段=%

単位：上段=人、下段=%

区 分	回答者数	問23-I 環境の保全<重要度>							
		とても重要である	まあ重要である	どちらともいえない	あまり重要でない	全く重要でない	無回答		
合 計	1,629	619	684	234	28	8	56		
	100.0	38.0	42.0	14.4	1.7	0.5	3.4		
性別	男性	680	245	288	108	16	17		
		100.0	36.0	42.4	15.9	2.4	0.9	2.5	
女性	894	354	383	114	11	2	30		
	100.0	39.6	42.8	12.8	1.2	0.2	3.4		
年齢別	20~29歳	116	53	50	11	1	0	1	
		100.0	45.7	43.1	9.5	0.9	0.0	0.9	
	30~39歳	266	114	114	32	4	1	1	
		100.0	42.9	42.9	12.0	1.5	0.4	0.4	
	40~49歳	212	83	88	32	4	1	4	
		100.0	39.2	41.5	15.1	1.9	0.5	1.9	
	50~59歳	307	117	141	40	4	1	4	
		100.0	38.1	45.9	13.0	1.3	0.3	1.3	
	60~69歳	389	130	171	67	9	1	11	
		100.0	33.4	44.0	17.2	2.3	0.3	2.8	
	70歳以上	288	102	107	40	6	4	29	
		100.0	35.4	37.2	13.9	2.1	1.4	10.1	
	職業別	農林漁業を営んでいる (家族従業者も含む)	67	19	28	16	2	0	2
			100.0	28.4	41.8	23.9	3.0	0.0	3.0
商工業、サービス業、自由業などを 営んでいる(家族従業者も含む)		241	101	93	31	5	3	8	
		100.0	41.9	38.6	12.9	2.1	1.2	3.3	
会社、商店、官公庁などに 勤めている(パートも含む)		646	235	300	90	11	2	8	
		100.0	36.4	46.4	13.9	1.7	0.3	1.2	
主婦・主夫(家庭の中で家事が主 な役割の方)		366	153	147	44	6	1	15	
	100.0	41.8	40.2	12.0	1.6	0.3	4.1		
無職(学生を含む)	250	89	99	40	4	2	16		
	100.0	35.6	39.6	16.0	1.6	0.8	6.4		
圏域別	高松市・三木町・ 直島町・綾川町	782	306	318	116	14	5	23	
		100.0	39.1	40.7	14.8	1.8	0.6	2.9	
	東かがわ市・さぬき市	149	51	60	29	4	0	5	
		100.0	34.2	40.3	19.5	2.7	0.0	3.4	
	土庄町・小豆島町	50	21	24	3	0	0	2	
		100.0	42.0	48.0	6.0	0.0	0.0	4.0	
	丸亀市・坂出市・普通寺市・宇多津町・ 琴平町・多度津町・まんのう町	422	161	185	53	5	3	15	
	100.0	38.2	43.8	12.6	1.2	0.7	3.6		
三豊市・観音寺市	226	80	97	33	5	0	11		
	100.0	35.4	42.9	14.6	2.2	0.0	4.9		
居住年数別	3年未満	116	48	44	19	1	2	2	
		100.0	41.4	37.9	16.4	0.9	1.7	1.7	
	3年以上~10年未満	230	98	91	29	4	1	7	
		100.0	42.6	39.6	12.6	1.7	0.4	3.0	
	10年以上~20年未満	289	114	125	42	6	0	2	
	100.0	39.4	43.3	14.5	2.1	0.0	0.7		
20年以上	942	340	410	131	17	5	39		
	100.0	36.1	43.5	13.9	1.8	0.5	4.1		

回答者数	問23-I 環境の保全<満足度>					
	とても満足している	まあ満足している	どちらともいえない	やや不満である	とても不満である	無回答
1,629	23	513	751	219	38	85
100.0	1.4	31.5	46.1	13.4	2.3	5.2
680	8	211	310	101	22	28
100.0	1.2	31.0	45.6	14.9	3.2	4.1
894	15	291	416	114	13	45
100.0	1.7	32.6	46.5	12.8	1.5	5.0
116	1	39	52	19	2	3
100.0	0.9	33.6	44.8	16.4	1.7	2.6
266	3	91	129	29	10	4
100.0	1.1	34.2	48.5	10.9	3.8	1.5
212	2	77	91	30	7	5
100.0	0.9	36.3	42.9	14.2	3.3	2.4
307	5	92	158	38	2	12
100.0	1.6	30.0	51.5	12.4	0.7	3.9
389	6	118	183	58	10	14
100.0	1.5	30.3	47.0	14.9	2.6	3.6
288	6	86	114	40	4	38
100.0	2.1	29.9	39.6	13.9	1.4	13.2
67	1	29	25	8	1	3
100.0	1.5	43.3	37.3	11.9	1.5	4.5
241	1	75	109	33	9	14
100.0	0.4	31.1	45.2	13.7	3.7	5.8
646	7	210	313	87	11	18
100.0	1.1	32.5	48.5	13.5	1.7	2.8
366	10	114	168	49	6	19
100.0	2.7	31.1	45.9	13.4	1.6	5.2
250	4	72	108	37	8	21
100.0	1.6	28.8	43.2	14.8	3.2	8.4
782	11	236	366	115	16	38
100.0	1.4	30.2	46.8	14.7	2.0	4.9
149	1	49	73	17	1	8
100.0	0.7	32.9	49.0	11.4	0.7	5.4
50	0	13	23	8	2	4
100.0	0.0	26.0	46.0	16.0	4.0	8.0
422	8	147	186	45	13	23
100.0	1.9	34.8	44.1	10.7	3.1	5.5
226	3	68	103	34	6	12
100.0	1.3	30.1	45.6	15.0	2.7	5.3
116	2	33	51	20	7	3
100.0	1.7	28.4	44.0	17.2	6.0	2.6
230	4	74	109	27	2	14
100.0	1.7	32.2	47.4	11.7	0.9	6.1
289	3	106	133	36	6	5
100.0	1.0	36.7	46.0	12.5	2.1	1.7
942	14	290	432	132	20	54
100.0	1.5	30.8	45.9	14.0	2.1	5.7

単位：上段=人、下段=%

単位：上段=人、下段=%

区 分	回答者数	問23-Ⅱ 安全な社会の構築〈重要度〉						回答者数	問23-Ⅱ 安全な社会の構築〈満足度〉						
		とても重要である	まあ重要である	どちらともいえない	あまり重要でない	全く重要でない	無回答		とても満足している	まあ満足している	どちらともいえない	やや不満である	とても不満である	無回答	
合 計	1,629	1,056	403	99	10	4	57	1,629	25	428	632	350	108	86	
	100.0	64.8	24.7	6.1	0.6	0.2	3.5	100.0	1.5	26.3	38.8	21.5	6.6	5.3	
性別	男性	680	423	190	40	5	4	18	680	13	175	244	159	62	27
	100.0	62.2	27.9	5.9	0.7	0.6	2.6	100.0	1.9	25.7	35.9	23.4	9.1	4.0	
	女性	894	601	202	56	5	0	30	894	11	247	366	180	43	47
	100.0	67.2	22.6	6.3	0.6	0.0	3.4	100.0	1.2	27.6	40.9	20.1	4.8	5.3	
年齢別	20～29歳	116	90	19	5	0	0	2	116	2	21	48	31	10	4
	100.0	77.6	16.4	4.3	0.0	0.0	1.7	100.0	1.7	18.1	41.4	26.7	8.6	3.4	
	30～39歳	266	206	47	11	0	1	1	266	3	68	99	65	27	4
	100.0	77.4	17.7	4.1	0.0	0.4	0.4	100.0	1.1	25.6	37.2	24.4	10.2	1.5	
	40～49歳	212	143	53	10	2	0	4	212	4	48	88	50	17	5
	100.0	67.5	25.0	4.7	0.9	0.0	1.9	100.0	1.9	22.6	41.5	23.6	8.0	2.4	
	50～59歳	307	197	85	18	2	2	3	307	4	85	125	65	18	10
	100.0	64.2	27.7	5.9	0.7	0.7	1.0	100.0	1.3	27.7	40.7	21.2	5.9	3.3	
	60～69歳	389	239	111	28	1	0	10	389	5	101	159	87	23	14
	100.0	61.4	28.5	7.2	0.3	0.0	2.6	100.0	1.3	26.0	40.9	22.4	5.9	3.6	
	70歳以上	288	148	78	26	5	1	30	288	6	100	92	40	10	40
	100.0	51.4	27.1	9.0	1.7	0.3	10.4	100.0	2.1	34.7	31.9	13.9	3.5	13.9	
職業別	農林漁業を営んでいる (家族従業者も含む)	67	33	24	5	2	0	3	67	1	26	27	10	1	2
	100.0	49.3	35.8	7.5	3.0	0.0	4.5	100.0	1.5	38.8	40.3	14.9	1.5	3.0	
	商工業、サービス業、自由業などを 営んでいる(家族従業者も含む)	241	154	58	18	2	1	8	241	5	62	87	50	23	14
	100.0	63.9	24.1	7.5	0.8	0.4	3.3	100.0	2.1	25.7	36.1	20.7	9.5	5.8	
	会社、商店、官公庁などに 勤めている(パートも含む)	646	442	160	32	3	2	7	646	5	156	266	161	42	16
	100.0	68.4	24.8	5.0	0.5	0.3	1.1	100.0	0.8	24.1	41.2	24.9	6.5	2.5	
	主婦・主夫(家庭の中で家事が主 な役割の方)	366	248	75	26	2	0	15	366	6	111	146	65	17	21
	100.0	67.8	20.5	7.1	0.5	0.0	4.1	100.0	1.6	30.3	39.9	17.8	4.6	5.7	
	無職(学生を含む)	250	144	72	16	1	1	16	250	7	65	80	53	22	23
	100.0	57.6	28.8	6.4	0.4	0.4	6.4	100.0	2.8	26.0	32.0	21.2	8.8	9.2	
地域別	高松市・三木町・ 直島町・綾川町	782	497	208	47	5	3	22	782	13	221	290	158	63	37
	100.0	63.6	26.6	6.0	0.6	0.4	2.8	100.0	1.7	28.3	37.1	20.2	8.1	4.7	
	東かがわ市・さぬき市	149	101	34	8	1	0	5	149	1	33	65	33	8	9
	100.0	67.8	22.8	5.4	0.7	0.0	3.4	100.0	0.7	22.1	43.6	22.1	5.4	6.0	
	土庄町・小豆島町	50	36	10	2	0	0	2	50	2	13	18	13	0	4
	100.0	72.0	20.0	4.0	0.0	0.0	4.0	100.0	4.0	26.0	36.0	26.0	0.0	8.0	
	丸亀市・坂出市・普通寺市・宇多津町・ 琴平町・多度津町・まんのう町	422	276	100	29	1	1	15	422	6	102	168	97	27	22
	100.0	65.4	23.7	6.9	0.2	0.2	3.6	100.0	1.4	24.2	39.8	23.0	6.4	5.2	
	三豊市・観音寺市	226	146	51	13	3	0	13	226	3	59	91	49	10	14
	100.0	64.6	22.6	5.8	1.3	0.0	5.8	100.0	1.3	26.1	40.3	21.7	4.4	6.2	
居住年数別	3年未満	116	91	15	6	0	2	2	116	1	15	49	29	19	3
	100.0	78.4	12.9	5.2	0.0	1.7	1.7	100.0	0.9	12.9	42.2	25.0	16.4	2.6	
	3年以上～10年未満	230	161	46	12	2	0	9	230	9	44	90	59	14	14
	100.0	70.0	20.0	5.2	0.9	0.0	3.9	100.0	3.9	19.1	39.1	25.7	6.1	6.1	
	10年以上～20年未満	289	198	71	16	0	1	3	289	3	87	108	65	19	7
100.0	68.5	24.6	5.5	0.0	0.3	1.0	100.0	1.0	30.1	37.4	22.5	6.6	2.4		
	20年以上	942	574	260	63	8	1	36	942	11	276	363	186	53	53
	100.0	60.9	27.6	6.7	0.8	0.1	3.8	100.0	1.2	29.3	38.5	19.7	5.6	5.6	

単位：上段=人、下段=%

単位：上段=人、下段=%

区 分	回答者数	問23-Ⅲ 水資源対策の推進〈重要度〉							
		とても重要である	まあ重要である	どちらともいえない	あまり重要でない	全く重要でない	無回答		
合 計	1,629	1,133	368	61	12	6	49		
	100.0	69.6	22.6	3.7	0.7	0.4	3.0		
性別	男性	680	457	166	29	9	4	15	
		100.0	67.2	24.4	4.3	1.3	0.6	2.2	
女性	894	642	191	31	3	1	26		
	100.0	71.8	21.4	3.5	0.3	0.1	2.9		
年齢別	20～29歳	116	87	26	2	0	0	1	
		100.0	75.0	22.4	1.7	0.0	0.0	0.9	
	30～39歳	266	199	57	7	0	2	1	
		100.0	74.8	21.4	2.6	0.0	0.8	0.4	
	40～49歳	212	149	50	6	3	0	4	
		100.0	70.3	23.6	2.8	1.4	0.0	1.9	
	50～59歳	307	219	65	17	3	0	3	
		100.0	71.3	21.2	5.5	1.0	0.0	1.0	
	60～69歳	389	261	99	14	5	2	8	
		100.0	67.1	25.4	3.6	1.3	0.5	2.1	
	70歳以上	288	185	59	15	1	2	26	
		100.0	64.2	20.5	5.2	0.3	0.7	9.0	
	職業別	農林漁業を営んでいる (家族従業者も含む)	67	35	24	4	2	0	2
			100.0	52.2	35.8	6.0	3.0	0.0	3.0
商工業、サービス業、自由業などを 営んでいる(家族従業者も含む)		241	169	48	13	3	2	6	
		100.0	70.1	19.9	5.4	1.2	0.8	2.5	
会社、商店、官公庁などに 勤めている(パートも含む)		646	465	144	24	6	1	6	
		100.0	72.0	22.3	3.7	0.9	0.2	0.9	
主婦・主夫(家庭の中で家事が主 な役割の方)		366	261	79	10	1	1	14	
		100.0	71.3	21.6	2.7	0.3	0.3	3.8	
無職(学生を含む)		250	166	60	9	0	1	14	
		100.0	66.4	24.0	3.6	0.0	0.4	5.6	
圏域別	高松市・三木町・ 直島町・綾川町	782	566	163	32	2	1	18	
		100.0	72.4	20.8	4.1	0.3	0.1	2.3	
	東かがわ市・さぬき市	149	98	38	7	2	0	4	
		100.0	65.8	25.5	4.7	1.3	0.0	2.7	
	土庄町・小豆島町	50	32	14	1	1	0	2	
		100.0	64.0	28.0	2.0	2.0	0.0	4.0	
	丸亀市・坂出市・普通寺市・宇多津町・ 琴平町・多度津町・まんのう町	422	289	100	11	4	4	14	
		100.0	68.5	23.7	2.6	0.9	0.9	3.3	
	三豊市・観音寺市	226	148	53	10	3	1	11	
		100.0	65.5	23.5	4.4	1.3	0.4	4.9	
居住年数別	3年未満	116	86	20	5	1	2	2	
		100.0	74.1	17.2	4.3	0.9	1.7	1.7	
	3年以上～10年未満	230	173	37	9	3	1	7	
		100.0	75.2	16.1	3.9	1.3	0.4	3.0	
	10年以上～20年未満	289	216	63	8	0	0	2	
		100.0	74.7	21.8	2.8	0.0	0.0	0.7	
20年以上	942	626	235	38	8	3	32		
	100.0	66.5	24.9	4.0	0.8	0.3	3.4		

単位：上段=人、下段=%

単位：上段=人、下段=%

区 分	回答者数	問23-IV 地域交通基盤の整備<重要度>						
		とても重要である	まあ重要である	どちらともいえない	あまり重要でない	全く重要でない	無回答	
合 計	1,629	458	688	313	100	10	60	
	100.0	28.1	42.2	19.2	6.1	0.6	3.7	
性別	男性	680	209	265	121	58	8	19
		100.0	30.7	39.0	17.8	8.5	1.2	2.8
女性	894	236	401	183	40	2	32	
	100.0	26.4	44.9	20.5	4.5	0.2	3.6	
年齢別	20~29歳	116	40	46	17	11	1	1
		100.0	34.5	39.7	14.7	9.5	0.9	0.9
	30~39歳	266	69	112	62	18	4	1
		100.0	25.9	42.1	23.3	6.8	1.5	0.4
	40~49歳	212	49	87	48	20	1	7
		100.0	23.1	41.0	22.6	9.4	0.5	3.3
	50~59歳	307	78	138	64	23	1	3
	100.0	25.4	45.0	20.8	7.5	0.3	1.0	
60~69歳	389	111	169	78	20	2	9	
	100.0	28.5	43.4	20.1	5.1	0.5	2.3	
70歳以上	288	98	112	37	7	1	33	
	100.0	34.0	38.9	12.8	2.4	0.3	11.5	
職業別	農林漁業を営んでいる (家族従業者も含む)	67	20	27	12	5	0	3
		100.0	29.9	40.3	17.9	7.5	0.0	4.5
	商工業、サービス業、自由業などを 営んでいる(家族従業者も含む)	241	75	89	53	13	3	8
		100.0	31.1	36.9	22.0	5.4	1.2	3.3
	会社、商店、官公庁などに 勤めている(パートも含む)	646	165	282	129	57	5	8
	100.0	25.5	43.7	20.0	8.8	0.8	1.2	
主婦・主夫(家庭の中で家事が主 な役割の方)	366	104	159	72	12	1	18	
	100.0	28.4	43.4	19.7	3.3	0.3	4.9	
無職(学生を含む)	250	81	105	35	12	1	16	
	100.0	32.4	42.0	14.0	4.8	0.4	6.4	
圏域別	高松市・三木町・ 直島町・綾川町	782	233	320	153	47	3	26
		100.0	29.8	40.9	19.6	6.0	0.4	3.3
	東かがわ市・さぬき市	149	39	65	31	9	0	5
		100.0	26.2	43.6	20.8	6.0	0.0	3.4
	土庄町・小豆島町	50	14	23	8	2	1	2
		100.0	28.0	46.0	16.0	4.0	2.0	4.0
	丸亀市・坂出市・普通寺市・宇多津町・ 琴平町・多度津町・まんのう町	422	105	190	78	29	5	15
	100.0	24.9	45.0	18.5	6.9	1.2	3.6	
三豊市・観音寺市	226	67	90	43	13	1	12	
	100.0	29.6	39.8	19.0	5.8	0.4	5.3	
居住年数別	3年未満	116	42	37	26	5	4	2
		100.0	36.2	31.9	22.4	4.3	3.4	1.7
	3年以上~10年未満	230	60	100	45	16	1	8
		100.0	26.1	43.5	19.6	7.0	0.4	3.5
	10年以上~20年未満	289	80	126	64	15	1	3
	100.0	27.7	43.6	22.1	5.2	0.3	1.0	
20年以上	942	263	402	170	62	4	41	
	100.0	27.9	42.7	18.0	6.6	0.4	4.4	

回答者数	問23-IV 地域交通基盤の整備<満足度>					
	とても満足している	まあ満足している	どちらともいえない	やや不満である	とても不満である	無回答
1,629	72	594	591	211	69	92
100.0	4.4	36.5	36.3	13.0	4.2	5.6
680	43	260	215	98	35	29
100.0	6.3	38.2	31.6	14.4	5.1	4.3
894	29	320	353	109	31	52
100.0	3.2	35.8	39.5	12.2	3.5	5.8
116	5	46	46	15	1	3
100.0	4.3	39.7	39.7	12.9	0.9	2.6
266	18	95	96	39	13	5
100.0	6.8	35.7	36.1	14.7	4.9	1.9
212	12	77	76	23	15	9
100.0	5.7	36.3	35.8	10.8	7.1	4.2
307	14	103	130	39	11	10
100.0	4.6	33.6	42.3	12.7	3.6	3.3
389	12	151	141	53	20	12
100.0	3.1	38.8	36.2	13.6	5.1	3.1
288	11	108	81	38	5	45
100.0	3.8	37.5	28.1	13.2	1.7	15.6
67	6	33	17	8	1	2
100.0	9.0	49.3	25.4	11.9	1.5	3.0
241	16	83	89	27	12	14
100.0	6.6	34.4	36.9	11.2	5.0	5.8
646	28	246	241	82	32	17
100.0	4.3	38.1	37.3	12.7	5.0	2.6
366	14	133	142	43	8	26
100.0	3.8	36.3	38.8	11.7	2.2	7.1
250	8	84	74	47	13	24
100.0	3.2	33.6	29.6	18.8	5.2	9.6
782	33	284	289	105	30	41
100.0	4.2	36.3	37.0	13.4	3.8	5.2
149	8	53	47	28	5	8
100.0	5.4	35.6	31.5	18.8	3.4	5.4
50	2	14	15	10	5	4
100.0	4.0	28.0	30.0	20.0	10.0	8.0
422	18	161	160	42	16	25
100.0	4.3	38.2	37.9	10.0	3.8	5.9
226	11	82	80	26	13	14
100.0	4.9	36.3	35.4	11.5	5.8	6.2
116	7	33	44	19	9	4
100.0	6.0	28.4	37.9	16.4	7.8	3.4
230	13	78	80	37	7	15
100.0	5.7	33.9	34.8	16.1	3.0	6.5
289	11	114	112	31	13	8
100.0	3.8	39.4	38.8	10.7	4.5	2.8
942	41	355	333	119	37	57
100.0	4.4	37.7	35.4	12.6	3.9	6.1

単位：上段=人、下段=%

単位：上段=人、下段=%

区 分	回答者数	問23-V 生活環境基盤の整備〈重要度〉							
		とても重要である	まあ重要である	どちらともいえない	あまり重要でない	全く重要でない	無回答		
合 計	1,629	404	781	306	75	10	53		
	100.0	24.8	47.9	18.8	4.6	0.6	3.3		
性別	男性	680	155	314	139	48	7	17	
		100.0	22.8	46.2	20.4	7.1	1.0	2.5	
女性	894	235	444	157	27	3	28		
	100.0	26.3	49.7	17.6	3.0	0.3	3.1		
年齢別	20～29歳	116	38	57	13	7	0	1	
		100.0	32.8	49.1	11.2	6.0	0.0	0.9	
	30～39歳	266	79	113	59	11	3	1	
		100.0	29.7	42.5	22.2	4.1	1.1	0.4	
	40～49歳	212	46	104	41	15	1	5	
		100.0	21.7	49.1	19.3	7.1	0.5	2.4	
	50～59歳	307	56	162	65	18	3	3	
		100.0	18.2	52.8	21.2	5.9	1.0	1.0	
	60～69歳	389	86	200	78	14	2	9	
		100.0	22.1	51.4	20.1	3.6	0.5	2.3	
	70歳以上	288	87	121	41	10	1	28	
		100.0	30.2	42.0	14.2	3.5	0.3	9.7	
	職業別	農林漁業を営んでいる (家族従業者も含む)	67	19	28	13	4	0	3
			100.0	28.4	41.8	19.4	6.0	0.0	4.5
商工業、サービス業、自由業などを 営んでいる(家族従業者も含む)		241	57	117	46	12	2	7	
		100.0	23.7	48.5	19.1	5.0	0.8	2.9	
会社、商店、官公庁などに 勤めている(パートも含む)		646	138	322	132	42	6	6	
		100.0	21.4	49.8	20.4	6.5	0.9	0.9	
主婦・主夫(家庭の中で家事が主 な役割の方)		366	100	183	58	10	1	14	
	100.0	27.3	50.0	15.8	2.7	0.3	3.8		
無職(学生を含む)	250	77	106	43	7	1	16		
	100.0	30.8	42.4	17.2	2.8	0.4	6.4		
圏域別	高松市・三木町・ 直島町・綾川町	782	200	369	154	35	4	20	
		100.0	25.6	47.2	19.7	4.5	0.5	2.6	
	東かがわ市・さぬき市	149	31	77	29	8	0	4	
		100.0	20.8	51.7	19.5	5.4	0.0	2.7	
	土庄町・小豆島町	50	13	28	7	0	0	2	
		100.0	26.0	56.0	14.0	0.0	0.0	4.0	
	丸亀市・坂出市・普通寺市・宇多津町・ 琴平町・多度津町・まんのう町	422	107	192	81	22	5	15	
		100.0	25.4	45.5	19.2	5.2	1.2	3.6	
	三豊市・観音寺市	226	53	115	35	10	1	12	
	100.0	23.5	50.9	15.5	4.4	0.4	5.3		
居住年数別	3年未満	116	35	44	24	9	2	2	
		100.0	30.2	37.9	20.7	7.8	1.7	1.7	
	3年以上～10年未満	230	70	102	35	14	2	7	
		100.0	30.4	44.3	15.2	6.1	0.9	3.0	
	10年以上～20年未満	289	72	148	53	13	1	2	
		100.0	24.9	51.2	18.3	4.5	0.3	0.7	
20年以上	942	215	464	183	39	5	36		
	100.0	22.8	49.3	19.4	4.1	0.5	3.8		

回答者数	問23-V 生活環境基盤の整備〈満足度〉					
	とても満足している	まあ満足している	どちらともいえない	やや不満である	とても不満である	無回答
1,629	44	490	706	228	74	87
100.0	2.7	30.1	43.3	14.0	4.5	5.3
680	24	188	301	110	30	27
100.0	3.5	27.6	44.3	16.2	4.4	4.0
894	19	290	383	112	41	49
100.0	2.1	32.4	42.8	12.5	4.6	5.5
116	3	36	48	17	9	3
100.0	2.6	31.0	41.4	14.7	7.8	2.6
266	8	83	111	42	18	4
100.0	3.0	31.2	41.7	15.8	6.8	1.5
212	5	73	95	22	11	6
100.0	2.4	34.4	44.8	10.4	5.2	2.8
307	5	88	161	35	8	10
100.0	1.6	28.7	52.4	11.4	2.6	3.3
389	11	117	171	60	15	15
100.0	2.8	30.1	44.0	15.4	3.9	3.9
288	11	81	99	46	10	41
100.0	3.8	28.1	34.4	16.0	3.5	14.2
67	1	24	29	10	1	2
100.0	1.5	35.8	43.3	14.9	1.5	3.0
241	7	66	103	38	13	14
100.0	2.9	27.4	42.7	15.8	5.4	5.8
646	12	207	300	84	28	15
100.0	1.9	32.0	46.4	13.0	4.3	2.3
366	13	119	149	48	14	23
100.0	3.6	32.5	40.7	13.1	3.8	6.3
250	10	61	98	42	15	24
100.0	4.0	24.4	39.2	16.8	6.0	9.6
782	24	235	356	101	28	38
100.0	3.1	30.1	45.5	12.9	3.6	4.9
149	3	43	65	23	7	8
100.0	2.0	28.9	43.6	15.4	4.7	5.4
50	2	8	23	9	4	4
100.0	4.0	16.0	46.0	18.0	8.0	8.0
422	11	135	166	65	22	23
100.0	2.6	32.0	39.3	15.4	5.2	5.5
226	4	69	96	30	13	14
100.0	1.8	30.5	42.5	13.3	5.8	6.2
116	4	30	50	18	11	3
100.0	3.4	25.9	43.1	15.5	9.5	2.6
230	8	70	92	32	14	14
100.0	3.5	30.4	40.0	13.9	6.1	6.1
289	9	94	134	32	15	5
100.0	3.1	32.5	46.4	11.1	5.2	1.7
942	22	285	407	140	31	57
100.0	2.3	30.3	43.2	14.9	3.3	6.1

単位：上段=人、下段=%

単位：上段=人、下段=%

区 分	回答者数	問24-I 健康長寿の実現〈重要度〉							
		とても重要である	まあ重要である	どちらともいえない	あまり重要でない	全く重要でない	無回答		
合 計	1,629	567	751	199	35	16	61		
	100.0	34.8	46.1	12.2	2.1	1.0	3.7		
性別	男性	680	217	328	89	19	11	16	
		100.0	31.9	48.2	13.1	2.8	1.6	2.4	
女性	894	332	408	101	15	4	34		
	100.0	37.1	45.6	11.3	1.7	0.4	3.8		
年齢別	20～29歳	116	44	49	14	7	1	1	
		100.0	37.9	42.2	12.1	6.0	0.9	0.9	
	30～39歳	266	89	127	36	7	5	2	
		100.0	33.5	47.7	13.5	2.6	1.9	0.8	
	40～49歳	212	74	106	22	2	2	6	
		100.0	34.9	50.0	10.4	0.9	0.9	2.8	
	50～59歳	307	90	161	37	11	4	4	
		100.0	29.3	52.4	12.1	3.6	1.3	1.3	
	60～69歳	389	128	187	55	4	3	12	
		100.0	32.9	48.1	14.1	1.0	0.8	3.1	
	70歳以上	288	125	105	28	3	1	26	
		100.0	43.4	36.5	9.7	1.0	0.3	9.0	
	職業別	農林漁業を営んでいる (家族従業者も含む)	67	25	31	8	0	0	3
			100.0	37.3	46.3	11.9	0.0	0.0	4.5
商工業、サービス業、自由業などを 営んでいる(家族従業者も含む)		241	81	120	23	5	5	7	
		100.0	33.6	49.8	9.5	2.1	2.1	2.9	
会社、商店、官公庁などに 勤めている(パートも含む)		646	207	320	85	18	7	9	
		100.0	32.0	49.5	13.2	2.8	1.1	1.4	
主婦・主夫(家庭の中で家事が主 な役割の方)	366	139	161	43	5	1	17		
	100.0	38.0	44.0	11.7	1.4	0.3	4.6		
無職(学生を含む)	250	96	101	31	6	2	14		
	100.0	38.4	40.4	12.4	2.4	0.8	5.6		
圏域別	高松市・三木町・ 直島町・綾川町	782	270	351	108	19	7	27	
		100.0	34.5	44.9	13.8	2.4	0.9	3.5	
	東かがわ市・さぬき市	149	46	75	21	2	1	4	
		100.0	30.9	50.3	14.1	1.3	0.7	2.7	
	土庄町・小豆島町	50	22	22	3	1	0	2	
		100.0	44.0	44.0	6.0	2.0	0.0	4.0	
	丸島市・坂出市・普通寺市・宇多津町・ 琴平町・多度津町・まんのう町	422	150	196	43	8	7	18	
		100.0	35.5	46.4	10.2	1.9	1.7	4.3	
三豊市・観音寺市	226	79	107	24	5	1	10		
	100.0	35.0	47.3	10.6	2.2	0.4	4.4		
居住年数別	3年未満	116	37	53	21	0	3	2	
		100.0	31.9	45.7	18.1	0.0	2.6	1.7	
	3年以上～10年未満	230	74	113	26	9	1	7	
		100.0	32.2	49.1	11.3	3.9	0.4	3.0	
	10年以上～20年未満	289	99	147	36	3	2	2	
	100.0	34.3	50.9	12.5	1.0	0.7	0.7		
20年以上	942	340	422	108	22	10	40		
	100.0	36.1	44.8	11.5	2.3	1.1	4.2		

回答者数	問24-I 健康長寿の実現〈満足度〉					
	とても満足している	まあ満足している	どちらともいえない	やや不満である	とても不満である	無回答
1,629	28	453	815	203	35	95
100.0	1.7	27.8	50.0	12.5	2.1	5.8
680	14	165	353	103	16	29
100.0	2.1	24.3	51.9	15.1	2.4	4.3
894	14	281	435	93	18	53
100.0	1.6	31.4	48.7	10.4	2.0	5.9
116	0	24	65	21	3	3
100.0	0.0	20.7	56.0	18.1	2.6	2.6
266	3	61	164	29	4	5
100.0	1.1	22.9	61.7	10.9	1.5	1.9
212	3	56	113	25	6	9
100.0	1.4	26.4	53.3	11.8	2.8	4.2
307	5	69	175	40	8	10
100.0	1.6	22.5	57.0	13.0	2.6	3.3
389	7	129	176	48	10	19
100.0	1.8	33.2	45.2	12.3	2.6	4.9
288	10	107	96	34	3	38
100.0	3.5	37.2	33.3	11.8	1.0	13.2
67	2	26	24	9	1	5
100.0	3.0	38.8	35.8	13.4	1.5	7.5
241	2	69	109	40	7	14
100.0	0.8	28.6	45.2	16.6	2.9	5.8
646	9	144	382	83	11	17
100.0	1.4	22.3	59.1	12.8	1.7	2.6
366	7	134	158	34	8	25
100.0	1.9	36.6	43.2	9.3	2.2	6.8
250	8	70	113	31	7	21
100.0	3.2	28.0	45.2	12.4	2.8	8.4
782	12	198	422	94	16	40
100.0	1.5	25.3	54.0	12.0	2.0	5.1
149	3	31	89	18	1	7
100.0	2.0	20.8	59.7	12.1	0.7	4.7
50	2	15	23	4	2	4
100.0	4.0	30.0	46.0	8.0	4.0	8.0
422	7	145	174	54	12	30
100.0	1.7	34.4	41.2	12.8	2.8	7.1
226	4	64	107	33	4	14
100.0	1.8	28.3	47.3	14.6	1.8	6.2
116	2	18	66	19	6	5
100.0	1.7	15.5	56.9	16.4	5.2	4.3
230	2	58	119	37	1	13
100.0	0.9	25.2	51.7	16.1	0.4	5.7
289	3	76	158	38	8	6
100.0	1.0	26.3	54.7	13.1	2.8	2.1
942	21	293	445	104	19	60
100.0	2.2	31.1	47.2	11.0	2.0	6.4

単位：上段=人、下段=%

単位：上段=人、下段=%

区 分	回答者数	問24-Ⅱ 子育て支援社会の形成（重要度）						回答者数	問24-Ⅱ 子育て支援社会の形成（満足度）							
		とても重要である	まあ重要である	どちらともいえない	あまり重要でない	全く重要でない	無回答		とても満足している	まあ満足している	どちらともいえない	やや不満である	とても不満である	無回答		
合 計	1,629	948	447	137	16	11	70	1,629	43	354	716	303	109	104		
	100.0	58.2	27.4	8.4	1.0	0.7	4.3	100.0	2.6	21.7	44.0	18.6	6.7	6.4		
性別	男性	680	385	204	58	7	7	19	680	17	132	291	158	50	32	
	100.0	56.6	30.0	8.5	1.0	1.0	2.8	100.0	2.5	19.4	42.8	23.2	7.4	4.7		
	女性	894	540	231	72	9	4	38	894	26	214	402	138	56	58	
	100.0	60.4	25.8	8.1	1.0	0.4	4.3	100.0	2.9	23.9	45.0	15.4	6.3	6.5		
年齢別	20～29歳	116	86	22	7	0	0	1	116	3	23	49	26	12	3	
	100.0	74.1	19.0	6.0	0.0	0.0	0.9	100.0	2.6	19.8	42.2	22.4	10.3	2.6		
	30～39歳	266	191	56	12	3	2	2	266	6	57	98	65	36	4	
	100.0	71.8	21.1	4.5	1.1	0.8	0.8	100.0	2.3	21.4	36.8	24.4	13.5	1.5		
	40～49歳	212	118	71	12	3	3	5	212	9	51	93	41	13	5	
	100.0	55.7	33.5	5.7	1.4	1.4	2.4	100.0	4.2	24.1	43.9	19.3	6.1	2.4		
	50～59歳	307	159	100	36	4	3	5	307	5	58	154	55	24	11	
	100.0	51.8	32.6	11.7	1.3	1.0	1.6	100.0	1.6	18.9	50.2	17.9	7.8	3.6		
	60～69歳	389	227	108	37	2	2	13	389	8	90	183	74	14	20	
	100.0	58.4	27.8	9.5	0.5	0.5	3.3	100.0	2.1	23.1	47.0	19.0	3.6	5.1		
	70歳以上	288	143	79	28	4	1	33	288	12	68	118	35	6	49	
	100.0	49.7	27.4	9.7	1.4	0.3	11.5	100.0	4.2	23.6	41.0	12.2	2.1	17.0		
	職業別	農林漁業を営んでいる (家族従業者も含む)	67	34	21	5	0	1	6	67	3	22	27	8	0	7
		100.0	50.7	31.3	7.5	0.0	1.5	9.0	100.0	4.5	32.8	40.3	11.9	0.0	10.4	
商工業、サービス業、自由業などを 営んでいる(家族従業者も含む)		241	145	62	26	1	1	6	241	5	48	102	52	20	14	
100.0		60.2	25.7	10.8	0.4	0.4	2.5	100.0	2.1	19.9	42.3	21.6	8.3	5.8		
会社、商店、官公庁などに 勤めている(パートも含む)		646	394	188	38	10	7	9	646	12	116	294	147	60	17	
100.0		61.0	29.1	5.9	1.5	1.1	1.4	100.0	1.9	18.0	45.5	22.8	9.3	2.6		
主婦・主夫(家庭の中で家事が主 な役割の方)		366	218	89	34	4	1	20	366	14	109	150	49	16	28	
100.0	59.6	24.3	9.3	1.1	0.3	5.5	100.0	3.8	29.8	41.0	13.4	4.4	7.7			
無職(学生を含む)	250	130	75	26	1	1	17	250	9	49	116	41	10	25		
100.0	52.0	30.0	10.4	0.4	0.4	6.8	100.0	3.6	19.6	46.4	16.4	4.0	10.0			
圏域別	高松市・三木町・ 直島町・綾川町	782	455	212	72	9	5	29	782	15	157	367	147	50	46	
	100.0	58.2	27.1	9.2	1.2	0.6	3.7	100.0	1.9	20.1	46.9	18.8	6.4	5.9		
	東かがわ市・さぬき市	149	88	41	13	0	1	6	149	5	30	74	25	6	9	
	100.0	59.1	27.5	8.7	0.0	0.7	4.0	100.0	3.4	20.1	49.7	16.8	4.0	6.0		
	土庄町・小豆島町	50	34	11	3	0	0	2	50	4	7	18	13	5	3	
	100.0	68.0	22.0	6.0	0.0	0.0	4.0	100.0	8.0	14.0	36.0	26.0	10.0	6.0		
	丸亀市・坂出市・普通寺市・宇多津町・ 琴平町・多度津町・まんのう町	422	245	119	28	6	3	21	422	15	103	160	78	35	31	
100.0	58.1	28.2	6.6	1.4	0.7	5.0	100.0	3.6	24.4	37.9	18.5	8.3	7.3			
三豊市・観音寺市	226	126	64	21	1	2	12	226	4	57	97	40	13	15		
100.0	55.8	28.3	9.3	0.4	0.9	5.3	100.0	1.8	25.2	42.9	17.7	5.8	6.6			
居住年数別	3年未満	116	84	24	5	1	1	1	116	2	20	44	30	16	4	
	100.0	72.4	20.7	4.3	0.9	0.9	0.9	100.0	1.7	17.2	37.9	25.9	13.8	3.4		
	3年以上～10年未満	230	147	59	15	3	0	6	230	7	46	91	49	25	12	
	100.0	63.9	25.7	6.5	1.3	0.0	2.6	100.0	3.0	20.0	39.6	21.3	10.9	5.2		
	10年以上～20年未満	289	173	87	23	0	3	3	289	10	66	124	64	20	5	
100.0	59.9	30.1	8.0	0.0	1.0	1.0	100.0	3.5	22.8	42.9	22.1	6.9	1.7			
20年以上	942	521	266	87	12	7	49	942	24	215	434	153	45	71		
100.0	55.3	28.2	9.2	1.3	0.7	5.2	100.0	2.5	22.8	46.1	16.2	4.8	7.5			

単位：上段=人、下段=%

単位：上段=人、下段=%

区 分	回答者数	問24-Ⅲ 安心を支える社会環境の整備 (重要度)							
		とても重要である	まあ重要である	どちらともいえない	あまり重要でない	全く重要でない	無回答		
合 計	1,629	736	641	168	10	10	64		
	100.0	45.2	39.3	10.3	0.6	0.6	3.9		
性別	男性	680	271	296	83	8	5	17	
		100.0	39.9	43.5	12.2	1.2	0.7	2.5	
女性	894	445	330	81	2	4	32		
		100.0	49.8	36.9	9.1	0.2	0.4	3.6	
年齢別	20~29歳	116	64	42	7	1	1	1	
		100.0	55.2	36.2	6.0	0.9	0.9	0.9	
	30~39歳	266	112	123	26	1	2	2	
		100.0	42.1	46.2	9.8	0.4	0.8	0.8	
	40~49歳	212	98	84	24	0	1	5	
		100.0	46.2	39.6	11.3	0.0	0.5	2.4	
	50~59歳	307	132	139	27	3	1	5	
		100.0	43.0	45.3	8.8	1.0	0.3	1.6	
	60~69歳	389	178	144	51	1	3	12	
		100.0	45.8	37.0	13.1	0.3	0.8	3.1	
	70歳以上	288	131	95	29	4	2	27	
		100.0	45.5	33.0	10.1	1.4	0.7	9.4	
	職業別	農林漁業を営んでいる (家族従業者も含む)	67	29	28	5	1	0	4
			100.0	43.3	41.8	7.5	1.5	0.0	6.0
商工業、サービス業、自由業などを 営んでいる(家族従業者も含む)		241	116	77	33	3	2	10	
		100.0	48.1	32.0	13.7	1.2	0.8	4.1	
会社、商店、官公庁などに 勤めている(パートも含む)		646	267	301	63	4	3	8	
		100.0	41.3	46.6	9.8	0.6	0.5	1.2	
主婦・主夫(家庭の中で家事が主 な役割の方)		366	179	131	38	2	1	15	
	100.0	48.9	35.8	10.4	0.5	0.3	4.1		
無職(学生を含む)	250	120	87	25	0	3	15		
	100.0	48.0	34.8	10.0	0.0	1.2	6.0		
圏域別	高松市・三木町・ 直島町・綾川町	782	358	306	82	4	4	28	
		100.0	45.8	39.1	10.5	0.5	0.5	3.6	
	東かがわ市・さぬき市	149	61	61	20	1	1	5	
		100.0	40.9	40.9	13.4	0.7	0.7	3.4	
	土庄町・小豆島町	50	29	18	1	0	0	2	
		100.0	58.0	36.0	2.0	0.0	0.0	4.0	
	丸亀市・坂出市・普通寺市・宇多津町・ 琴平町・多度津町・まんのう町	422	186	169	44	2	3	18	
		100.0	44.1	40.0	10.4	0.5	0.7	4.3	
三豊市・観音寺市	226	102	87	21	3	2	11		
	100.0	45.1	38.5	9.3	1.3	0.9	4.9		
居住年数別	3年未満	116	51	48	14	1	1	1	
		100.0	44.0	41.4	12.1	0.9	0.9	0.9	
	3年以上~10年未満	230	103	92	26	0	4	5	
		100.0	44.8	40.0	11.3	0.0	1.7	2.2	
	10年以上~20年未満	289	137	120	27	1	1	3	
	100.0	47.4	41.5	9.3	0.3	0.3	1.0		
20年以上	942	425	367	96	7	4	43		
	100.0	45.1	39.0	10.2	0.7	0.4	4.6		

区 分	回答者数	問24-Ⅲ 安心を支える社会環境の整備 (満足度)							
		とても満足している	まあ満足している	どちらともいえない	やや不満である	とても不満である	無回答		
合 計	1,629	20	377	806	261	62	103		
	100.0	1.2	23.1	49.5	16.0	3.8	6.3		
性別	男性	680	9	142	356	112	29	32	
		100.0	1.3	20.9	52.4	16.5	4.3	4.7	
女性	894	10	226	429	141	31	57		
		100.0	1.1	25.3	48.0	15.8	3.5	6.4	
年齢別	20~29歳	116	0	26	56	23	7	4	
		100.0	0.0	22.4	48.3	19.8	6.0	3.4	
	30~39歳	266	2	56	150	42	11	5	
		100.0	0.8	21.1	56.4	15.8	4.1	1.9	
	40~49歳	212	1	48	112	32	12	7	
		100.0	0.5	22.6	52.8	15.1	5.7	3.3	
	50~59歳	307	5	60	149	70	12	11	
		100.0	1.6	19.5	48.5	22.8	3.9	3.6	
	60~69歳	389	7	100	197	50	13	22	
		100.0	1.8	25.7	50.6	12.9	3.3	5.7	
	70歳以上	288	5	78	122	36	5	42	
		100.0	1.7	27.1	42.4	12.5	1.7	14.6	
	職業別	農林漁業を営んでいる (家族従業者も含む)	67	2	21	34	4	0	6
			100.0	3.0	31.3	50.7	6.0	0.0	9.0
商工業、サービス業、自由業などを 営んでいる(家族従業者も含む)		241	1	53	116	43	10	18	
		100.0	0.4	22.0	48.1	17.8	4.1	7.5	
会社、商店、官公庁などに 勤めている(パートも含む)		646	6	130	350	113	27	20	
		100.0	0.9	20.1	54.2	17.5	4.2	3.1	
主婦・主夫(家庭の中で家事が主 な役割の方)		366	6	112	162	50	11	25	
	100.0	1.6	30.6	44.3	13.7	3.0	6.8		
無職(学生を含む)	250	4	49	119	44	12	22		
	100.0	1.6	19.6	47.6	17.6	4.8	8.8		
圏域別	高松市・三木町・ 直島町・綾川町	782	9	180	397	123	29	44	
		100.0	1.2	23.0	50.8	15.7	3.7	5.6	
	東かがわ市・さぬき市	149	2	21	95	17	6	8	
		100.0	1.3	14.1	63.8	11.4	4.0	5.4	
	土庄町・小豆島町	50	2	4	20	16	4	4	
		100.0	4.0	8.0	40.0	32.0	8.0	8.0	
	丸亀市・坂出市・普通寺市・宇多津町・ 琴平町・多度津町・まんのう町	422	5	121	184	67	15	30	
		100.0	1.2	28.7	43.6	15.9	3.6	7.1	
三豊市・観音寺市	226	2	51	110	38	8	17		
	100.0	0.9	22.6	48.7	16.8	3.5	7.5		
居住年数別	3年未満	116	1	19	67	20	6	3	
		100.0	0.9	16.4	57.8	17.2	5.2	2.6	
	3年以上~10年未満	230	3	60	115	30	12	10	
		100.0	1.3	26.1	50.0	13.0	5.2	4.3	
	10年以上~20年未満	289	5	70	142	46	18	8	
	100.0	1.7	24.2	49.1	15.9	6.2	2.8		
20年以上	942	11	220	461	156	24	70		
	100.0	1.2	23.4	48.9	16.6	2.5	7.4		

単位：上段=人、下段=%

単位：上段=人、下段=%

区 分	回答者数	問24-IV 参加しさえあう県民活動の促進 (重要度)						回答者数	問24-IV 参加しさえあう県民活動の促進 (満足度)							
		とても重要である	まあ重要である	どちらともいえない	あまり重要でない	全く重要でない	無回答		とても満足している	まあ満足している	どちらともいえない	やや不満である	とても不満である	無回答		
合 計	1,629	218	639	564	103	29	76	1,629	24	261	1,105	110	20	109		
	100.0	13.4	39.2	34.6	6.3	1.8	4.7	100.0	1.5	16.0	67.8	6.8	1.2	6.7		
性別	男性	680	82	246	255	57	21	19	680	12	89	479	54	13	33	
	100.0	12.1	36.2	37.5	8.4	3.1	2.8	100.0	1.8	13.1	70.4	7.9	1.9	4.9		
女性	894	129	377	294	43	8	43	894	12	168	598	49	6	61		
	100.0	14.4	42.2	32.9	4.8	0.9	4.8	100.0	1.3	18.8	66.9	5.5	0.7	6.8		
年齢別	20～29歳	116	18	45	31	17	3	2	116	0	15	83	14	0	4	
	100.0	15.5	38.8	26.7	14.7	2.6	1.7	100.0	0.0	12.9	71.6	12.1	0.0	3.4		
	30～39歳	266	34	104	96	19	9	4	266	3	58	181	12	5	7	
	100.0	12.8	39.1	36.1	7.1	3.4	1.5	100.0	1.1	21.8	68.0	4.5	1.9	2.6		
	40～49歳	212	14	80	87	18	6	7	212	2	31	162	5	4	8	
	100.0	6.6	37.7	41.0	8.5	2.8	3.3	100.0	0.9	14.6	76.4	2.4	1.9	3.8		
	50～59歳	307	35	114	126	23	4	5	307	6	40	214	31	5	11	
	100.0	11.4	37.1	41.0	7.5	1.3	1.6	100.0	2.0	13.0	69.7	10.1	1.6	3.6		
	60～69歳	389	54	155	142	17	5	16	389	4	67	271	23	3	21	
	100.0	13.9	39.8	36.5	4.4	1.3	4.1	100.0	1.0	17.2	69.7	5.9	0.8	5.4		
	70歳以上	288	56	126	69	6	2	29	288	9	46	166	19	2	46	
	100.0	19.4	43.8	24.0	2.1	0.7	10.1	100.0	3.1	16.0	57.6	6.6	0.7	16.0		
	職業別	農林漁業を営んでいる (家族従業者も含む)	67	9	29	21	3	1	4	67	4	11	45	1	0	6
		100.0	13.4	43.3	31.3	4.5	1.5	6.0	100.0	6.0	16.4	67.2	1.5	0.0	9.0	
商工業、サービス業、自由業などを 営んでいる(家族従業者も含む)		241	34	96	81	14	5	11	241	2	40	156	20	4	19	
100.0		14.1	39.8	33.6	5.8	2.1	4.6	100.0	0.8	16.6	64.7	8.3	1.7	7.9		
会社、商店、官公庁などに 勤めている(パートも含む)		646	65	241	251	58	19	12	646	9	96	472	42	8	19	
100.0		10.1	37.3	38.9	9.0	2.9	1.9	100.0	1.4	14.9	73.1	6.5	1.2	2.9		
主婦・主夫(家庭の中で家事が主 な役割の方)	366	62	163	105	16	2	18	366	6	77	234	22	1	26		
100.0	16.9	44.5	28.7	4.4	0.5	4.9	100.0	1.6	21.0	63.9	6.0	0.3	7.1			
無職(学生を含む)	250	38	94	89	9	2	18	250	3	32	164	19	6	26		
100.0	15.2	37.6	35.6	3.6	0.8	7.2	100.0	1.2	12.8	65.6	7.6	2.4	10.4			
圏域別	高松市・三木町・ 直島町・綾川町	782	113	301	269	56	13	30	782	10	135	540	45	9	43	
	100.0	14.5	38.5	34.4	7.2	1.7	3.8	100.0	1.3	17.3	69.1	5.8	1.2	5.5		
	東かがわ市・さぬき市	149	12	70	54	4	2	7	149	1	22	102	14	1	9	
	100.0	8.1	47.0	36.2	2.7	1.3	4.7	100.0	0.7	14.8	68.5	9.4	0.7	6.0		
	土庄町・小豆島町	50	8	24	15	1	0	2	50	2	3	36	4	1	4	
	100.0	16.0	48.0	30.0	2.0	0.0	4.0	100.0	4.0	6.0	72.0	8.0	2.0	8.0		
	丸亀市・坂出市・普通寺市・宇多津町・ 琴平町・多度津町・まんのう町	422	53	172	140	25	11	21	422	8	71	274	33	6	30	
	100.0	12.6	40.8	33.2	5.9	2.6	5.0	100.0	1.9	16.8	64.9	7.8	1.4	7.1		
三豊市・観音寺市	226	32	72	86	17	3	16	226	3	30	153	14	3	23		
100.0	14.2	31.9	38.1	7.5	1.3	7.1	100.0	1.3	13.3	67.7	6.2	1.3	10.2			
居住年数別	3年未満	116	20	38	42	12	3	1	116	3	21	77	7	5	3	
	100.0	17.2	32.8	36.2	10.3	2.6	0.9	100.0	2.6	18.1	66.4	6.0	4.3	2.6		
	3年以上～10年未満	230	38	85	74	18	6	9	230	5	44	154	12	2	13	
	100.0	16.5	37.0	32.2	7.8	2.6	3.9	100.0	2.2	19.1	67.0	5.2	0.9	5.7		
	10年以上～20年未満	289	35	119	99	24	8	4	289	1	46	201	29	5	7	
100.0	12.1	41.2	34.3	8.3	2.8	1.4	100.0	0.3	15.9	69.6	10.0	1.7	2.4			
20年以上	942	118	382	335	46	12	49	942	15	145	645	56	7	74		
100.0	12.5	40.6	35.6	4.9	1.3	5.2	100.0	1.6	15.4	68.5	5.9	0.7	7.9			

単位：上段=人、下段=%

単位：上段=人、下段=%

区 分	回答者数	問24-V 男女共同参画社会の形成〈重要度〉						回答者数	問24-V 男女共同参画社会の形成〈満足度〉						
		とても重要である	まあ重要である	どちらともいえない	あまり重要でない	全く重要でない	無回答		とても満足している	まあ満足している	どちらともいえない	やや不満である	とても不満である	無回答	
合 計	1,629	201	531	628	148	37	84	1,629	18	297	1,049	109	35	121	
	100.0	12.3	32.6	38.6	9.1	2.3	5.2	100.0	1.1	18.2	64.4	6.7	2.1	7.4	
性別	男性	680	78	214	258	79	30	21	680	9	110	466	47	14	34
	100.0	11.5	31.5	37.9	11.6	4.4	3.1	100.0	1.3	16.2	68.5	6.9	2.1	5.0	
	女性	894	115	305	355	62	7	50	894	9	181	555	59	20	70
	100.0	12.9	34.1	39.7	6.9	0.8	5.6	100.0	1.0	20.2	62.1	6.6	2.2	7.8	
年齢別	20～29歳	116	30	33	31	17	3	2	116	3	19	71	12	6	5
	100.0	25.9	28.4	26.7	14.7	2.6	1.7	100.0	2.6	16.4	61.2	10.3	5.2	4.3	
	30～39歳	266	39	85	103	26	8	5	266	2	56	172	21	7	8
	100.0	14.7	32.0	38.7	9.8	3.0	1.9	100.0	0.8	21.1	64.7	7.9	2.6	3.0	
	40～49歳	212	17	66	92	23	9	5	212	3	43	144	12	3	7
	100.0	8.0	31.1	43.4	10.8	4.2	2.4	100.0	1.4	20.3	67.9	5.7	1.4	3.3	
	50～59歳	307	27	101	130	33	8	8	307	4	46	211	25	6	15
	100.0	8.8	32.9	42.3	10.7	2.6	2.6	100.0	1.3	15.0	68.7	8.1	2.0	4.9	
	60～69歳	389	34	132	170	35	3	15	389	4	62	271	21	6	25
	100.0	8.7	33.9	43.7	9.0	0.8	3.9	100.0	1.0	15.9	69.7	5.4	1.5	6.4	
	70歳以上	288	47	103	87	7	6	38	288	2	65	152	15	6	48
	100.0	16.3	35.8	30.2	2.4	2.1	13.2	100.0	0.7	22.6	52.8	5.2	2.1	16.7	
職業別	農林漁業を営んでいる (家族従業者も含む)	67	10	18	31	2	2	4	67	0	19	37	6	0	5
	100.0	14.9	26.9	46.3	3.0	3.0	6.0	100.0	0.0	28.4	55.2	9.0	0.0	7.5	
	商工業、サービス業、自由業などを 営んでいる(家族従業者も含む)	241	29	79	89	23	10	11	241	5	39	155	16	5	21
	100.0	12.0	32.8	36.9	9.5	4.1	4.6	100.0	2.1	16.2	64.3	6.6	2.1	8.7	
	会社、商店、官公庁などに 勤めている(パートも含む)	646	73	206	255	81	20	11	646	7	112	439	51	16	21
	100.0	11.3	31.9	39.5	12.5	3.1	1.7	100.0	1.1	17.3	68.0	7.9	2.5	3.3	
	主婦・主夫(家庭の中で家事が主 な役割の方)	366	45	125	144	23	2	27	366	3	75	227	21	9	31
	100.0	12.3	34.2	39.3	6.3	0.5	7.4	100.0	0.8	20.5	62.0	5.7	2.5	8.5	
	無職(学生を含む)	250	35	90	90	12	3	20	250	3	44	158	12	4	29
	100.0	14.0	36.0	36.0	4.8	1.2	8.0	100.0	1.2	17.6	63.2	4.8	1.6	11.6	
圏域別	高松市・三木町・ 直島町・綾川町	782	93	254	295	81	18	41	782	9	134	514	51	16	58
	100.0	11.9	32.5	37.7	10.4	2.3	5.2	100.0	1.2	17.1	65.7	6.5	2.0	7.4	
	東かがわ市・さぬき市	149	13	58	57	12	3	6	149	0	30	99	8	3	9
	100.0	8.7	38.9	38.3	8.1	2.0	4.0	100.0	0.0	20.1	66.4	5.4	2.0	6.0	
	土庄町・小豆島町	50	3	21	21	1	1	3	50	2	8	35	1	1	3
	100.0	6.0	42.0	42.0	2.0	2.0	6.0	100.0	4.0	16.0	70.0	2.0	2.0	6.0	
	丸亀市・坂出市・普通寺市・宇多津町・ 琴平町・多度津町・まんのう町	422	65	128	160	37	12	20	422	6	87	256	32	10	31
	100.0	15.4	30.3	37.9	8.8	2.8	4.7	100.0	1.4	20.6	60.7	7.6	2.4	7.3	
	三豊市・観音寺市	226	27	70	95	17	3	14	226	1	38	145	17	5	20
	100.0	11.9	31.0	42.0	7.5	1.3	6.2	100.0	0.4	16.8	64.2	7.5	2.2	8.8	
居住年数別	3年未満	116	20	39	40	11	3	3	116	3	16	77	8	6	6
	100.0	17.2	33.6	34.5	9.5	2.6	2.6	100.0	2.6	13.8	66.4	6.9	5.2	5.2	
	3年以上～10年未満	230	34	71	91	23	4	7	230	3	51	137	18	5	16
	100.0	14.8	30.9	39.6	10.0	1.7	3.0	100.0	1.3	22.2	59.6	7.8	2.2	7.0	
	10年以上～20年未満	289	28	114	111	22	8	6	289	2	57	192	24	5	9
100.0	9.7	39.4	38.4	7.6	2.8	2.1	100.0	0.7	19.7	66.4	8.3	1.7	3.1		
	20年以上	942	112	296	371	85	21	57	942	10	167	614	56	18	77
	100.0	11.9	31.4	39.4	9.0	2.2	6.1	100.0	1.1	17.7	65.2	5.9	1.9	8.2	

単位：上段=人、下段=%

単位：上段=人、下段=%

区 分	回答者数	問24-Ⅵ 働く場の確保と労働環境の整備 (重要度)						
		とても重要である	まあ重要である	どちらともいえない	あまり重要でない	全く重要でない	無回答	
合 計	1,629	858	519	160	17	6	69	
	100.0	52.7	31.9	9.8	1.0	0.4	4.2	
性別	男性	680	350	222	76	11	4	17
		100.0	51.5	32.6	11.2	1.6	0.6	2.5
女性	894	491	279	78	5	2	39	
		100.0	54.9	31.2	8.7	0.6	0.2	4.4
年齢別	20～29歳	116	78	30	6	1	0	1
		100.0	67.2	25.9	5.2	0.9	0.0	0.9
	30～39歳	266	147	97	16	2	2	2
		100.0	55.3	36.5	6.0	0.8	0.8	0.8
	40～49歳	212	98	82	22	5	1	4
		100.0	46.2	38.7	10.4	2.4	0.5	1.9
	50～59歳	307	168	94	39	3	0	3
		100.0	54.7	30.6	12.7	1.0	0.0	1.0
60～69歳	389	210	123	37	3	2	14	
	100.0	54.0	31.6	9.5	0.8	0.5	3.6	
70歳以上	288	139	75	36	2	1	35	
	100.0	48.3	26.0	12.5	0.7	0.3	12.2	
職業別	農林漁業を営んでいる (家族従業者も含む)	67	33	23	7	0	0	4
		100.0	49.3	34.3	10.4	0.0	0.0	6.0
	商工業、サービス業、自由業などを 営んでいる(家族従業者も含む)	241	134	69	24	5	2	7
		100.0	55.6	28.6	10.0	2.1	0.8	2.9
	会社、商店、官公庁などに 勤めている(パートも含む)	646	350	223	56	7	3	7
		100.0	54.2	34.5	8.7	1.1	0.5	1.1
主婦・主夫(家庭の中で家事が主 な役割の方)	366	189	110	41	3	1	22	
	100.0	51.6	30.1	11.2	0.8	0.3	6.0	
無職(学生を含む)	250	130	73	27	1	0	19	
	100.0	52.0	29.2	10.8	0.4	0.0	7.6	
地域別	高松市・三木町・ 直島町・綾川町	782	401	258	81	9	3	30
		100.0	51.3	33.0	10.4	1.2	0.4	3.8
	東かがわ市・さぬき市	149	73	52	15	3	0	6
		100.0	49.0	34.9	10.1	2.0	0.0	4.0
	土庄町・小豆島町	50	26	17	4	0	0	3
		100.0	52.0	34.0	8.0	0.0	0.0	6.0
丸亀市・坂出市・普通寺市・宇多津町・ 琴平町・多度津町・まんのう町	422	232	125	40	3	2	20	
	100.0	55.0	29.6	9.5	0.7	0.5	4.7	
三豊市・観音寺市	226	126	67	20	2	1	10	
	100.0	55.8	29.6	8.8	0.9	0.4	4.4	
居住年数別	3年未満	116	68	31	13	1	1	2
		100.0	58.6	26.7	11.2	0.9	0.9	1.7
	3年以上～10年未満	230	120	81	21	3	1	4
		100.0	52.2	35.2	9.1	1.3	0.4	1.7
	10年以上～20年未満	289	152	107	26	1	1	2
	100.0	52.6	37.0	9.0	0.3	0.3	0.7	
20年以上	942	501	281	95	11	3	51	
	100.0	53.2	29.8	10.1	1.2	0.3	5.4	

単位：上段=人、下段=%

単位：上段=人、下段=%

区 分	回答者数	問24-Ⅶ 同和行政の推進〈重要度〉						回答者数	問24-Ⅶ 同和行政の推進〈満足度〉						
		とても重要である	まあ重要である	どちらともいえない	あまり重要でない	全く重要でない	無回答		とても満足している	まあ満足している	どちらともいえない	やや不満である	とても不満である	無回答	
合 計	1,629	179	423	645	194	109	79	1,629	22	228	1,104	94	72	109	
	100.0	11.0	26.0	39.6	11.9	6.7	4.8	100.0	1.4	14.0	67.8	5.8	4.4	6.7	
性別	男性	680	73	166	259	102	58	22	680	8	97	457	49	37	32
	100.0	10.7	24.4	38.1	15.0	8.5	3.2	100.0	1.2	14.3	67.2	7.2	5.4	4.7	
女性	894	103	250	369	82	48	42	894	13	129	614	43	32	63	
	100.0	11.5	28.0	41.3	9.2	5.4	4.7	100.0	1.5	14.4	68.7	4.8	3.6	7.0	
年齢別	20～29歳	116	22	38	39	9	7	1	116	2	16	81	7	7	3
	100.0	19.0	32.8	33.6	7.8	6.0	0.9	100.0	1.7	13.8	69.8	6.0	6.0	2.6	
	30～39歳	266	42	83	92	28	19	2	266	2	41	183	19	16	5
	100.0	15.8	31.2	34.6	10.5	7.1	0.8	100.0	0.8	15.4	68.8	7.1	6.0	1.9	
	40～49歳	212	19	62	77	31	17	6	212	1	29	154	11	10	7
	100.0	9.0	29.2	36.3	14.6	8.0	2.8	100.0	0.5	13.7	72.6	5.2	4.7	3.3	
	50～59歳	307	25	70	143	37	26	6	307	3	44	216	16	15	13
	100.0	8.1	22.8	46.6	12.1	8.5	2.0	100.0	1.0	14.3	70.4	5.2	4.9	4.2	
60～69歳	389	32	82	173	58	28	16	389	6	50	275	22	14	22	
100.0	8.2	21.1	44.5	14.9	7.2	4.1	100.0	1.5	12.9	70.7	5.7	3.6	5.7		
70歳以上	288	36	82	105	21	9	35	288	7	47	162	17	7	48	
100.0	12.5	28.5	36.5	7.3	3.1	12.2	100.0	2.4	16.3	56.3	5.9	2.4	16.7		
職業別	農林漁業を営んでいる (家族従業者も含む)	67	3	25	25	7	3	4	67	1	12	44	4	1	5
	100.0	4.5	37.3	37.3	10.4	4.5	6.0	100.0	1.5	17.9	65.7	6.0	1.5	7.5	
	商工業、サービス業、自由業などを 営んでいる(家族従業者も含む)	241	24	67	87	32	22	9	241	3	38	150	20	13	17
	100.0	10.0	27.8	36.1	13.3	9.1	3.7	100.0	1.2	15.8	62.2	8.3	5.4	7.1	
	会社、商店、官公庁などに 勤めている(パートも含む)	646	66	165	268	85	53	9	646	5	85	473	35	30	18
	100.0	10.2	25.5	41.5	13.2	8.2	1.4	100.0	0.8	13.2	73.2	5.4	4.6	2.8	
主婦・主夫(家庭の中で家事が主 な役割の方)	366	44	102	149	32	17	22	366	6	61	242	15	12	30	
100.0	12.0	27.9	40.7	8.7	4.6	6.0	100.0	1.6	16.7	66.1	4.1	3.3	8.2		
無職(学生を含む)	250	37	57	96	28	11	21	250	6	31	158	15	13	27	
100.0	14.8	22.8	38.4	11.2	4.4	8.4	100.0	2.4	12.4	63.2	6.0	5.2	10.8		
圏域別	高松市・三木町・ 直島町・綾川町	782	84	205	313	93	52	35	782	11	118	524	49	29	51
	100.0	10.7	26.2	40.0	11.9	6.6	4.5	100.0	1.4	15.1	67.0	6.3	3.7	6.5	
	東かがわ市・さぬき市	149	16	39	62	17	8	7	149	3	17	112	6	3	8
	100.0	10.7	26.2	41.6	11.4	5.4	4.7	100.0	2.0	11.4	75.2	4.0	2.0	5.4	
	土庄町・小豆島町	50	7	13	21	6	0	3	50	1	3	34	5	4	3
	100.0	14.0	26.0	42.0	12.0	0.0	6.0	100.0	2.0	6.0	68.0	10.0	8.0	6.0	
	丸亀市・坂出市・普通寺市・宇多津町・ 琴平町・多度津町・まんのう町	422	43	115	157	48	36	23	422	4	63	281	22	22	30
100.0	10.2	27.3	37.2	11.4	8.5	5.5	100.0	0.9	14.9	66.6	5.2	5.2	7.1		
三豊市・観音寺市	226	29	51	92	30	13	11	226	3	27	153	12	14	17	
100.0	12.8	22.6	40.7	13.3	5.8	4.9	100.0	1.3	11.9	67.7	5.3	6.2	7.5		
居住年数別	3年未満	116	22	31	40	12	10	1	116	1	14	85	6	7	3
	100.0	19.0	26.7	34.5	10.3	8.6	0.9	100.0	0.9	12.1	73.3	5.2	6.0	2.6	
	3年以上～10年未満	230	34	68	85	24	13	6	230	2	36	153	16	11	12
	100.0	14.8	29.6	37.0	10.4	5.7	2.6	100.0	0.9	15.7	66.5	7.0	4.8	5.2	
	10年以上～20年未満	289	21	91	117	35	22	3	289	2	42	203	17	18	7
100.0	7.3	31.5	40.5	12.1	7.6	1.0	100.0	0.7	14.5	70.2	5.9	6.2	2.4		
20年以上	942	99	228	386	112	61	56	942	16	134	630	53	33	76	
100.0	10.5	24.2	41.0	11.9	6.5	5.9	100.0	1.7	14.2	66.9	5.6	3.5	8.1		

単位：上段=人、下段=%

単位：上段=人、下段=%

区 分	回答者数	問24-Ⅷ 人権が尊重される社会の構築 (重要度)						
		とても重要である	まあ重要である	どちらともいえない	あまり重要でない	全く重要でない	無回答	
合 計	1,629	330	594	527	78	29	71	
	100.0	20.3	36.5	32.4	4.8	1.8	4.4	
性別	男性	680	136	246	219	39	20	20
		100.0	20.0	36.2	32.2	5.7	2.9	2.9
女性	894	185	336	293	33	8	39	
		100.0	20.7	37.6	32.8	3.7	0.9	4.4
年齢別	20～29歳	116	33	38	39	3	2	1
		100.0	28.4	32.8	33.6	2.6	1.7	0.9
	30～39歳	266	63	99	83	15	4	2
		100.0	23.7	37.2	31.2	5.6	1.5	0.8
	40～49歳	212	36	85	72	6	7	6
		100.0	17.0	40.1	34.0	2.8	3.3	2.8
	50～59歳	307	50	110	117	20	5	5
		100.0	16.3	35.8	38.1	6.5	1.6	1.6
60～69歳	389	66	147	130	23	7	16	
		100.0	17.0	37.8	33.4	5.9	1.8	4.1
70歳以上	288	74	103	71	6	3	31	
		100.0	25.7	35.8	24.7	2.1	1.0	10.8
職業別	農林漁業を営んでいる (家族従業者も含む)	67	12	26	21	3	1	4
		100.0	17.9	38.8	31.3	4.5	1.5	6.0
	商工業、サービス業、自由業などを 営んでいる(家族従業者も含む)	241	46	90	73	12	10	10
		100.0	19.1	37.3	30.3	5.0	4.1	4.1
	会社、商店、官公庁などに 勤めている(パートも含む)	646	111	256	226	34	11	8
		100.0	17.2	39.6	35.0	5.3	1.7	1.2
主婦・主夫(家庭の中で家事が主 な役割の方)	366	83	127	118	16	1	21	
	100.0	22.7	34.7	32.2	4.4	0.3	5.7	
無職(学生を含む)	250	68	79	73	8	5	17	
	100.0	27.2	31.6	29.2	3.2	2.0	6.8	
圏域別	高松市・三木町・ 直島町・綾川町	782	158	283	259	39	14	29
		100.0	20.2	36.2	33.1	5.0	1.8	3.7
	東かがわ市・さぬき市	149	30	52	51	7	4	5
		100.0	20.1	34.9	34.2	4.7	2.7	3.4
	土庄町・小豆島町	50	7	25	14	1	0	3
		100.0	14.0	50.0	28.0	2.0	0.0	6.0
	丸亀市・坂出市・普通寺市・宇多津町・ 琴平町・多度津町・まんのう町	422	86	162	129	19	6	20
		100.0	20.4	38.4	30.6	4.5	1.4	4.7
三豊市・観音寺市	226	49	72	74	12	5	14	
	100.0	21.7	31.9	32.7	5.3	2.2	6.2	
居住年数別	3年未満	116	30	44	32	6	3	1
		100.0	25.9	37.9	27.6	5.2	2.6	0.9
	3年以上～10年未満	230	49	82	81	9	3	6
		100.0	21.3	35.7	35.2	3.9	1.3	2.6
	10年以上～20年未満	289	53	121	97	12	4	2
	100.0	18.3	41.9	33.6	4.2	1.4	0.7	
20年以上	942	190	336	300	46	18	52	
	100.0	20.2	35.7	31.8	4.9	1.9	5.5	

区 分	回答者数	問24-Ⅷ 人権が尊重される社会の構築 (満足度)						
		とても満足している	まあ満足している	どちらともいえない	やや不満である	とても不満である	無回答	
合 計	1,629	27	317	1,051	97	33	104	
	100.0	1.7	19.5	64.5	6.0	2.0	6.4	
性別	男性	680	13	133	427	52	23	32
		100.0	1.9	19.6	62.8	7.6	3.4	4.7
女性	894	14	182	590	42	9	57	
		100.0	1.6	20.4	66.0	4.7	1.0	6.4
年齢別	20～29歳	116	1	26	76	7	3	3
		100.0	0.9	22.4	65.5	6.0	2.6	2.6
	30～39歳	266	4	61	173	19	5	4
		100.0	1.5	22.9	65.0	7.1	1.9	1.5
	40～49歳	212	2	43	145	11	4	7
		100.0	0.9	20.3	68.4	5.2	1.9	3.3
	50～59歳	307	2	52	207	28	7	11
		100.0	0.7	16.9	67.4	9.1	2.3	3.6
60～69歳	389	9	67	267	14	9	23	
		100.0	2.3	17.2	68.6	3.6	2.3	5.9
70歳以上	288	9	67	149	15	4	44	
		100.0	3.1	23.3	51.7	5.2	1.4	15.3
職業別	農林漁業を営んでいる (家族従業者も含む)	67	3	15	39	4	1	5
		100.0	4.5	22.4	58.2	6.0	1.5	7.5
	商工業、サービス業、自由業などを 営んでいる(家族従業者も含む)	241	5	53	143	16	6	18
		100.0	2.1	22.0	59.3	6.6	2.5	7.5
	会社、商店、官公庁などに 勤めている(パートも含む)	646	4	118	450	44	14	16
		100.0	0.6	18.3	69.7	6.8	2.2	2.5
主婦・主夫(家庭の中で家事が主 な役割の方)	366	7	85	231	13	4	26	
	100.0	1.9	23.2	63.1	3.6	1.1	7.1	
無職(学生を含む)	250	7	45	149	16	7	26	
	100.0	2.8	18.0	59.6	6.4	2.8	10.4	
圏域別	高松市・三木町・ 直島町・綾川町	782	14	149	514	49	12	44
		100.0	1.8	19.1	65.7	6.3	1.5	5.6
	東かがわ市・さぬき市	149	2	27	101	6	4	9
		100.0	1.3	18.1	67.8	4.0	2.7	6.0
	土庄町・小豆島町	50	2	6	35	4	0	3
		100.0	4.0	12.0	70.0	8.0	0.0	6.0
	丸亀市・坂出市・普通寺市・宇多津町・ 琴平町・多度津町・まんのう町	422	5	89	262	27	9	30
		100.0	1.2	21.1	62.1	6.4	2.1	7.1
三豊市・観音寺市	226	4	46	139	11	8	18	
	100.0	1.8	20.4	61.5	4.9	3.5	8.0	
居住年数別	3年未満	116	1	26	70	9	7	3
		100.0	0.9	22.4	60.3	7.8	6.0	2.6
	3年以上～10年未満	230	4	48	151	12	3	12
		100.0	1.7	20.9	65.7	5.2	1.3	5.2
	10年以上～20年未満	289	5	52	206	17	5	4
	100.0	1.7	18.0	71.3	5.9	1.7	1.4	
20年以上	942	17	190	589	56	17	73	
	100.0	1.8	20.2	62.5	5.9	1.8	7.7	

単位：上段=人、下段=%

単位：上段=人、下段=%

区 分	回答者数	問25-I 教育の充実〈重要度〉							
		とても重要である	まあ重要である	どちらともいえない	あまり重要でない	全く重要でない	無回答		
合 計	1,629	819	575	141	20	7	67		
	100.0	50.3	35.3	8.7	1.2	0.4	4.1		
性別	男性	680	335	248	59	10	6	22	
		100.0	49.3	36.5	8.7	1.5	0.9	3.2	
	女性	894	465	314	76	8	0	31	
		100.0	52.0	35.1	8.5	0.9	0.0	3.5	
年齢別	20～29歳	116	69	37	7	2	0	1	
		100.0	59.5	31.9	6.0	1.7	0.0	0.9	
	30～39歳	266	149	87	23	4	1	2	
		100.0	56.0	32.7	8.6	1.5	0.4	0.8	
	40～49歳	212	117	70	13	5	2	5	
		100.0	55.2	33.0	6.1	2.4	0.9	2.4	
	50～59歳	307	139	129	31	3	0	5	
		100.0	45.3	42.0	10.1	1.0	0.0	1.6	
	60～69歳	389	184	146	42	0	2	15	
		100.0	47.3	37.5	10.8	0.0	0.5	3.9	
	70歳以上	288	142	92	20	5	1	28	
		100.0	49.3	31.9	6.9	1.7	0.3	9.7	
	職業別	農林漁業を営んでいる (家族従業者も含む)	67	34	24	4	2	0	3
			100.0	50.7	35.8	6.0	3.0	0.0	4.5
商工業、サービス業、自由業などを 営んでいる(家族従業者も含む)		241	122	79	24	3	2	11	
		100.0	50.6	32.8	10.0	1.2	0.8	4.6	
会社、商店、官公庁などに 勤めている(パートも含む)		646	317	245	62	10	3	9	
		100.0	49.1	37.9	9.6	1.5	0.5	1.4	
主婦・主夫(家庭の中で家事が主 な役割の方)		366	201	127	21	1	0	16	
		100.0	54.9	34.7	5.7	0.3	0.0	4.4	
無職(学生を含む)	250	123	83	25	3	1	15		
	100.0	49.2	33.2	10.0	1.2	0.4	6.0		
圏域別	高松市・三木町・ 直島町・綾川町	782	392	271	74	14	3	28	
		100.0	50.1	34.7	9.5	1.8	0.4	3.6	
	東かがわ市・さぬき市	149	66	63	13	1	0	6	
		100.0	44.3	42.3	8.7	0.7	0.0	4.0	
	土庄町・小豆島町	50	22	23	2	0	0	3	
		100.0	44.0	46.0	4.0	0.0	0.0	6.0	
	丸亀市・坂出市・普通寺市・宇多津町・ 琴平町・多度津町・まんのう町	422	224	147	30	3	3	15	
		100.0	53.1	34.8	7.1	0.7	0.7	3.6	
	三豊市・観音寺市	226	115	71	22	2	1	15	
		100.0	50.9	31.4	9.7	0.9	0.4	6.6	
居住年数別	3年未満	116	72	30	9	2	1	2	
		100.0	62.1	25.9	7.8	1.7	0.9	1.7	
	3年以上～10年未満	230	123	81	15	2	1	8	
		100.0	53.5	35.2	6.5	0.9	0.4	3.5	
10年以上～20年未満	289	159	104	19	4	1	2		
	100.0	55.0	36.0	6.6	1.4	0.3	0.7		
20年以上	942	447	345	92	11	3	44		
	100.0	47.5	36.6	9.8	1.2	0.3	4.7		

区 分	回答者数	問25-I 教育の充実〈満足度〉							
		とても満足している	まあ満足している	どちらともいえない	やや不満である	とても不満である	無回答		
合 計	1,629	26	458	752	223	69	101		
	100.0	1.6	28.1	46.2	13.7	4.2	6.2		
性別	男性	680	13	207	284	111	33	32	
		100.0	1.9	30.4	41.8	16.3	4.9	4.7	
	女性	894	13	239	444	109	35	54	
		100.0	1.5	26.7	49.7	12.2	3.9	6.0	
年齢別	20～29歳	116	1	34	52	21	4	4	
		100.0	0.9	29.3	44.8	18.1	3.4	3.4	
	30～39歳	266	4	72	127	37	22	4	
		100.0	1.5	27.1	47.7	13.9	8.3	1.5	
	40～49歳	212	2	65	91	33	14	7	
		100.0	0.9	30.7	42.9	15.6	6.6	3.3	
	50～59歳	307	4	62	161	58	11	11	
		100.0	1.3	20.2	52.4	18.9	3.6	3.6	
	60～69歳	389	6	117	192	42	10	22	
		100.0	1.5	30.1	49.4	10.8	2.6	5.7	
	70歳以上	288	9	98	105	29	6	41	
		100.0	3.1	34.0	36.5	10.1	2.1	14.2	
	職業別	農林漁業を営んでいる (家族従業者も含む)	67	4	22	33	3	0	5
			100.0	6.0	32.8	49.3	4.5	0.0	7.5
商工業、サービス業、自由業などを 営んでいる(家族従業者も含む)		241	3	55	115	35	16	17	
		100.0	1.2	22.8	47.7	14.5	6.6	7.1	
会社、商店、官公庁などに 勤めている(パートも含む)		646	4	182	302	111	29	18	
		100.0	0.6	28.2	46.7	17.2	4.5	2.8	
主婦・主夫(家庭の中で家事が主 な役割の方)		366	9	112	163	48	11	23	
		100.0	2.5	30.6	44.5	13.1	3.0	6.3	
無職(学生を含む)	250	6	75	111	22	12	24		
	100.0	2.4	30.0	44.4	8.8	4.8	9.6		
圏域別	高松市・三木町・ 直島町・綾川町	782	14	214	376	102	30	46	
		100.0	1.8	27.4	48.1	13.0	3.8	5.9	
	東かがわ市・さぬき市	149	3	43	74	20	1	8	
		100.0	2.0	28.9	49.7	13.4	0.7	5.4	
	土庄町・小豆島町	50	3	10	23	8	2	4	
		100.0	6.0	20.0	46.0	16.0	4.0	8.0	
	丸亀市・坂出市・普通寺市・宇多津町・ 琴平町・多度津町・まんのう町	422	6	127	179	61	24	25	
		100.0	1.4	30.1	42.4	14.5	5.7	5.9	
	三豊市・観音寺市	226	0	64	100	32	12	18	
		100.0	0.0	28.3	44.2	14.2	5.3	8.0	
居住年数別	3年未満	116	0	25	49	27	12	3	
		100.0	0.0	21.6	42.2	23.3	10.3	2.6	
	3年以上～10年未満	230	3	66	106	30	12	13	
		100.0	1.3	28.7	46.1	13.0	5.2	5.7	
10年以上～20年未満	289	5	97	122	42	18	5		
	100.0	1.7	33.6	42.2	14.5	6.2	1.7		
20年以上	942	18	260	449	121	26	68		
	100.0	1.9	27.6	47.7	12.8	2.8	7.2		

単位：上段=人、下段=%

単位：上段=人、下段=%

区 分	回答者数	問25-Ⅱ 生涯学習の促進〈重要度〉						
		とても重要である	まあ重要である	どちらともいえない	あまり重要でない	全く重要でない	無回答	
合 計	1,629	249	713	497	79	15	76	
	100.0	15.3	43.8	30.5	4.8	0.9	4.7	
性別	男性	680	98	290	210	44	13	25
		100.0	14.4	42.6	30.9	6.5	1.9	3.7
女性	894	143	407	272	34	2	36	
	100.0	16.0	45.5	30.4	3.8	0.2	4.0	
年齢別	20～29歳	116	21	44	41	8	1	1
		100.0	18.1	37.9	35.3	6.9	0.9	0.9
	30～39歳	266	49	110	88	14	3	2
		100.0	18.4	41.4	33.1	5.3	1.1	0.8
	40～49歳	212	27	104	56	16	2	7
		100.0	12.7	49.1	26.4	7.5	0.9	3.3
	50～59歳	307	32	138	109	18	4	6
	100.0	10.4	45.0	35.5	5.9	1.3	2.0	
60～69歳	389	56	168	125	19	4	17	
	100.0	14.4	43.2	32.1	4.9	1.0	4.4	
70歳以上	288	55	133	64	3	1	32	
	100.0	19.1	46.2	22.2	1.0	0.3	11.1	
職業別	農林漁業を営んでいる (家族従業者も含む)	67	10	33	16	3	2	3
		100.0	14.9	49.3	23.9	4.5	3.0	4.5
	商工業、サービス業、自由業などを 営んでいる(家族従業者も含む)	241	42	103	66	14	4	12
		100.0	17.4	42.7	27.4	5.8	1.7	5.0
	会社、商店、官公庁などに 勤めている(パートも含む)	646	86	278	218	47	8	9
		100.0	13.3	43.0	33.7	7.3	1.2	1.4
	主婦・主夫(家庭の中で家事が主 な役割の方)	366	53	182	102	10	0	19
	100.0	14.5	49.7	27.9	2.7	0.0	5.2	
無職(学生を含む)	250	48	97	79	5	1	20	
	100.0	19.2	38.8	31.6	2.0	0.4	8.0	
圏域別	高松市・三木町・ 直島町・綾川町	782	118	335	243	50	3	33
		100.0	15.1	42.8	31.1	6.4	0.4	4.2
	東かがわ市・さぬき市	149	18	75	41	8	0	7
		100.0	12.1	50.3	27.5	5.4	0.0	4.7
	土庄町・小豆島町	50	7	25	14	1	0	3
		100.0	14.0	50.0	28.0	2.0	0.0	6.0
	丸亀市・坂出市・善通寺市・宇多津町・ 琴平町・多度津町・まんのう町	422	74	179	129	12	11	17
	100.0	17.5	42.4	30.6	2.8	2.6	4.0	
三豊市・観音寺市	226	32	99	70	8	1	16	
	100.0	14.2	43.8	31.0	3.5	0.4	7.1	
居住年数別	3年未満	116	25	49	33	5	1	3
		100.0	21.6	42.2	28.4	4.3	0.9	2.6
	3年以上～10年未満	230	38	90	73	19	1	9
		100.0	16.5	39.1	31.7	8.3	0.4	3.9
	10年以上～20年未満	289	44	130	98	11	1	5
	100.0	15.2	45.0	33.9	3.8	0.3	1.7	
20年以上	942	133	427	279	43	12	48	
	100.0	14.1	45.3	29.6	4.6	1.3	5.1	

区 分	回答者数	問25-Ⅱ 生涯学習の促進〈満足度〉						
		とても満足している	まあ満足している	どちらともいえない	やや不満である	とても不満である	無回答	
合 計	1,629	21	336	1,025	110	32	105	
	100.0	1.3	20.6	62.9	6.8	2.0	6.4	
性別	男性	680	10	123	441	55	16	35
		100.0	1.5	18.1	64.9	8.1	2.4	5.1
女性	894	11	205	557	51	15	55	
	100.0	1.2	22.9	62.3	5.7	1.7	6.2	
年齢別	20～29歳	116	2	18	84	5	3	4
		100.0	1.7	15.5	72.4	4.3	2.6	3.4
	30～39歳	266	1	50	183	17	10	5
		100.0	0.4	18.8	68.8	6.4	3.8	1.9
	40～49歳	212	1	48	128	22	6	7
		100.0	0.5	22.6	60.4	10.4	2.8	3.3
	50～59歳	307	2	48	221	22	3	11
	100.0	0.7	15.6	72.0	7.2	1.0	3.6	
60～69歳	389	8	81	250	20	5	25	
	100.0	2.1	20.8	64.3	5.1	1.3	6.4	
70歳以上	288	7	86	132	19	4	40	
	100.0	2.4	29.9	45.8	6.6	1.4	13.9	
職業別	農林漁業を営んでいる (家族従業者も含む)	67	3	18	37	3	0	6
		100.0	4.5	26.9	55.2	4.5	0.0	9.0
	商工業、サービス業、自由業などを 営んでいる(家族従業者も含む)	241	3	48	148	16	9	17
		100.0	1.2	19.9	61.4	6.6	3.7	7.1
	会社、商店、官公庁などに 勤めている(パートも含む)	646	2	123	443	49	12	17
		100.0	0.3	19.0	68.6	7.6	1.9	2.6
	主婦・主夫(家庭の中で家事が主 な役割の方)	366	8	93	211	24	3	27
	100.0	2.2	25.4	57.7	6.6	0.8	7.4	
無職(学生を含む)	250	5	47	154	14	7	23	
	100.0	2.0	18.8	61.6	5.6	2.8	9.2	
圏域別	高松市・三木町・ 直島町・綾川町	782	9	159	511	43	14	46
		100.0	1.2	20.3	65.3	5.5	1.8	5.9
	東かがわ市・さぬき市	149	2	30	92	14	1	10
		100.0	1.3	20.1	61.7	9.4	0.7	6.7
	土庄町・小豆島町	50	1	8	30	6	1	4
		100.0	2.0	16.0	60.0	12.0	2.0	8.0
	丸亀市・坂出市・善通寺市・宇多津町・ 琴平町・多度津町・まんのう町	422	7	96	249	31	12	27
	100.0	1.7	22.7	59.0	7.3	2.8	6.4	
三豊市・観音寺市	226	2	43	143	16	4	18	
	100.0	0.9	19.0	63.3	7.1	1.8	8.0	
居住年数別	3年未満	116	2	17	78	10	5	4
		100.0	1.7	14.7	67.2	8.6	4.3	3.4
	3年以上～10年未満	230	3	48	145	19	3	12
		100.0	1.3	20.9	63.0	8.3	1.3	5.2
	10年以上～20年未満	289	1	68	184	21	10	5
	100.0	0.3	23.5	63.7	7.3	3.5	1.7	
20年以上	942	15	198	591	54	13	71	
	100.0	1.6	21.0	62.7	5.7	1.4	7.5	

単位：上段=人、下段=%

単位：上段=人、下段=%

区 分	回答者数	問25-Ⅲ 青少年の健全育成〈重要度〉						
		とても重要である	まあ重要である	どちらともいえない	あまり重要でない	全く重要でない	無回答	
合 計	1,629	563	651	301	32	7	75	
	100.0	34.6	40.0	18.5	2.0	0.4	4.6	
性別	男性	680	204	279	142	21	7	27
		100.0	30.0	41.0	20.9	3.1	1.0	4.0
女性	894	342	357	152	10	0	33	
	100.0	38.3	39.9	17.0	1.1	0.0	3.7	
年齢別	20～29歳	116	48	40	21	4	0	3
		100.0	41.4	34.5	18.1	3.4	0.0	2.6
	30～39歳	266	89	106	57	9	3	2
		100.0	33.5	39.8	21.4	3.4	1.1	0.8
	40～49歳	212	67	93	42	3	1	6
		100.0	31.6	43.9	19.8	1.4	0.5	2.8
	50～59歳	307	98	129	68	5	2	5
		100.0	31.9	42.0	22.1	1.6	0.7	1.6
60～69歳	389	132	164	66	6	1	20	
	100.0	33.9	42.2	17.0	1.5	0.3	5.1	
70歳以上	288	111	104	40	5	0	28	
	100.0	38.5	36.1	13.9	1.7	0.0	9.7	
職業別	農林漁業を営んでいる (家族従業者も含む)	67	23	31	9	1	0	3
		100.0	34.3	46.3	13.4	1.5	0.0	4.5
	商工業、サービス業、自由業などを 営んでいる(家族従業者も含む)	241	94	89	41	4	2	11
		100.0	39.0	36.9	17.0	1.7	0.8	4.6
	会社、商店、官公庁などに 勤めている(パートも含む)	646	198	274	138	19	4	13
		100.0	30.7	42.4	21.4	2.9	0.6	2.0
	主婦・主夫(家庭の中で家事が主 な役割の方)	366	140	146	59	5	0	16
		100.0	38.3	39.9	16.1	1.4	0.0	4.4
無職(学生を含む)	250	87	94	46	3	1	19	
	100.0	34.8	37.6	18.4	1.2	0.4	7.6	
圏域別	高松市・三木町・ 直島町・綾川町	782	277	306	141	18	3	37
		100.0	35.4	39.1	18.0	2.3	0.4	4.7
	東かがわ市・さぬき市	149	47	66	28	3	0	5
		100.0	31.5	44.3	18.8	2.0	0.0	3.4
	土庄町・小豆島町	50	14	26	7	0	0	3
		100.0	28.0	52.0	14.0	0.0	0.0	6.0
	丸亀市・坂出市・普通寺市・宇多津町・ 琴平町・多度津町・まんのう町	422	146	170	84	4	4	14
		100.0	34.6	40.3	19.9	0.9	0.9	3.3
三豊市・観音寺市	226	79	83	41	7	0	16	
	100.0	35.0	36.7	18.1	3.1	0.0	7.1	
居住年数別	3年未満	116	47	44	19	2	1	3
		100.0	40.5	37.9	16.4	1.7	0.9	2.6
	3年以上～10年未満	230	79	82	51	7	1	10
		100.0	34.3	35.7	22.2	3.0	0.4	4.3
	10年以上～20年未満	289	99	131	50	4	1	4
	100.0	34.3	45.3	17.3	1.4	0.3	1.4	
20年以上	942	320	377	175	19	4	47	
	100.0	34.0	40.0	18.6	2.0	0.4	5.0	

区 分	回答者数	問25-Ⅲ 青少年の健全育成〈満足度〉						
		とても満足している	まあ満足している	どちらともいえない	やや不満である	とても不満である	無回答	
合 計	1,629	20	307	927	224	46	105	
	100.0	1.2	18.8	56.9	13.8	2.8	6.4	
性別	男性	680	6	129	390	100	21	34
		100.0	0.9	19.0	57.4	14.7	3.1	5.0
女性	894	14	173	511	119	22	55	
	100.0	1.6	19.4	57.2	13.3	2.5	6.2	
年齢別	20～29歳	116	0	17	64	26	3	6
		100.0	0.0	14.7	55.2	22.4	2.6	5.2
	30～39歳	266	2	50	167	34	8	5
		100.0	0.8	18.8	62.8	12.8	3.0	1.9
	40～49歳	212	2	41	119	33	10	7
		100.0	0.9	19.3	56.1	15.6	4.7	3.3
	50～59歳	307	3	47	202	40	5	10
		100.0	1.0	15.3	65.8	13.0	1.6	3.3
60～69歳	389	5	85	208	59	9	23	
	100.0	1.3	21.9	53.5	15.2	2.3	5.9	
70歳以上	288	8	63	142	27	7	41	
	100.0	2.8	21.9	49.3	9.4	2.4	14.2	
職業別	農林漁業を営んでいる (家族従業者も含む)	67	3	14	39	6	0	5
		100.0	4.5	20.9	58.2	9.0	0.0	7.5
	商工業、サービス業、自由業などを 営んでいる(家族従業者も含む)	241	2	48	124	40	10	17
		100.0	0.8	19.9	51.5	16.6	4.1	7.1
	会社、商店、官公庁などに 勤めている(パートも含む)	646	3	119	395	97	16	16
		100.0	0.5	18.4	61.1	15.0	2.5	2.5
	主婦・主夫(家庭の中で家事が主 な役割の方)	366	9	73	208	47	4	25
		100.0	2.5	19.9	56.8	12.8	1.1	6.8
無職(学生を含む)	250	3	48	130	29	13	27	
	100.0	1.2	19.2	52.0	11.6	5.2	10.8	
圏域別	高松市・三木町・ 直島町・綾川町	782	10	145	453	107	21	46
		100.0	1.3	18.5	57.9	13.7	2.7	5.9
	東かがわ市・さぬき市	149	1	23	93	20	2	10
		100.0	0.7	15.4	62.4	13.4	1.3	6.7
	土庄町・小豆島町	50	1	11	28	6	0	4
		100.0	2.0	22.0	56.0	12.0	0.0	8.0
	丸亀市・坂出市・普通寺市・宇多津町・ 琴平町・多度津町・まんのう町	422	6	86	226	60	17	27
		100.0	1.4	20.4	53.6	14.2	4.0	6.4
三豊市・観音寺市	226	2	42	127	31	6	18	
	100.0	0.9	18.6	56.2	13.7	2.7	8.0	
居住年数別	3年未満	116	1	18	66	21	6	4
		100.0	0.9	15.5	56.9	18.1	5.2	3.4
	3年以上～10年未満	230	2	49	125	35	6	13
		100.0	0.9	21.3	54.3	15.2	2.6	5.7
	10年以上～20年未満	289	4	58	172	34	13	8
	100.0	1.4	20.1	59.5	11.8	4.5	2.8	
20年以上	942	13	177	539	129	17	67	
	100.0	1.4	18.8	57.2	13.7	1.8	7.1	

単位：上段=人、下段=%

単位：上段=人、下段=%

区 分	回答者数	問25-IV スポーツの振興〈重要度〉						
		とても重要である	まあ重要である	どちらともいえない	あまり重要でない	全く重要でない	無回答	
合 計	1,629	229	683	493	116	28	80	
	100.0	14.1	41.9	30.3	7.1	1.7	4.9	
性別	男性	680	96	268	223	50	19	24
		100.0	14.1	39.4	32.8	7.4	2.8	3.5
女性	894	126	396	258	64	9	41	
		100.0	14.1	44.3	28.9	7.2	1.0	4.6
年齢別	20~29歳	116	27	41	35	10	2	1
		100.0	23.3	35.3	30.2	8.6	1.7	0.9
	30~39歳	266	37	107	87	24	9	2
		100.0	13.9	40.2	32.7	9.0	3.4	0.8
	40~49歳	212	27	90	70	12	7	6
		100.0	12.7	42.5	33.0	5.7	3.3	2.8
	50~59歳	307	31	118	110	35	6	7
		100.0	10.1	38.4	35.8	11.4	2.0	2.3
60~69歳	389	52	170	117	26	3	21	
	100.0	13.4	43.7	30.1	6.7	0.8	5.4	
70歳以上	288	48	137	63	8	1	31	
	100.0	16.7	47.6	21.9	2.8	0.3	10.8	
職業別	農林漁業を営んでいる (家族従業者も含む)	67	7	30	22	5	0	3
		100.0	10.4	44.8	32.8	7.5	0.0	4.5
	商工業、サービス業、自由業などを 営んでいる(家族従業者も含む)	241	45	92	64	20	7	13
		100.0	18.7	38.2	26.6	8.3	2.9	5.4
	会社、商店、官公庁などに 勤めている(パートも含む)	646	81	270	216	50	17	12
		100.0	12.5	41.8	33.4	7.7	2.6	1.9
	主婦・主夫(家庭の中で家事が主 な役割の方)	366	50	167	99	25	3	22
	100.0	13.7	45.6	27.0	6.8	0.8	6.0	
無職(学生を含む)	250	37	102	78	15	1	17	
	100.0	14.8	40.8	31.2	6.0	0.4	6.8	
圏域別	高松市・三木町・ 直島町・綾川町	782	111	327	239	57	14	34
		100.0	14.2	41.8	30.6	7.3	1.8	4.3
	東かがわ市・さぬき市	149	17	61	51	10	3	7
		100.0	11.4	40.9	34.2	6.7	2.0	4.7
	土庄町・小豆島町	50	8	21	14	3	0	4
		100.0	16.0	42.0	28.0	6.0	0.0	8.0
	丸亀市・坂出市・普通寺市・宇多津町・ 琴平町・多度津町・まんのう町	422	64	176	124	30	9	19
	100.0	15.2	41.7	29.4	7.1	2.1	4.5	
三豊市・観音寺市	226	29	98	65	16	2	16	
	100.0	12.8	43.4	28.8	7.1	0.9	7.1	
居住年数別	3年未満	116	21	42	43	4	3	3
		100.0	18.1	36.2	37.1	3.4	2.6	2.6
	3年以上~10年未満	230	37	89	67	24	5	8
		100.0	16.1	38.7	29.1	10.4	2.2	3.5
	10年以上~20年未満	289	41	136	86	18	4	4
	100.0	14.2	47.1	29.8	6.2	1.4	1.4	
20年以上	942	123	397	285	69	16	52	
	100.0	13.1	42.1	30.3	7.3	1.7	5.5	

回答者数	問25-IV スポーツの振興〈満足度〉					
	とても満足している	まあ満足している	どちらともいえない	やや不満である	とても不満である	無回答
1,629	35	376	957	123	28	110
100.0	2.1	23.1	58.7	7.6	1.7	6.8
680	16	166	370	78	15	35
100.0	2.4	24.4	54.4	11.5	2.2	5.1
894	18	202	562	42	11	59
100.0	2.0	22.6	62.9	4.7	1.2	6.6
116	3	33	61	10	5	4
100.0	2.6	28.4	52.6	8.6	4.3	3.4
266	6	53	173	25	5	4
100.0	2.3	19.9	65.0	9.4	1.9	1.5
212	7	49	121	22	8	5
100.0	3.3	23.1	57.1	10.4	3.8	2.4
307	3	59	206	21	3	15
100.0	1.0	19.2	67.1	6.8	1.0	4.9
389	5	98	231	26	4	25
100.0	1.3	25.2	59.4	6.7	1.0	6.4
288	10	77	140	16	1	44
100.0	3.5	26.7	48.6	5.6	0.3	15.3
67	3	15	41	4	0	4
100.0	4.5	22.4	61.2	6.0	0.0	6.0
241	7	54	135	21	5	19
100.0	2.9	22.4	56.0	8.7	2.1	7.9
646	13	157	388	58	14	16
100.0	2.0	24.3	60.1	9.0	2.2	2.5
366	8	78	229	19	2	30
100.0	2.2	21.3	62.6	5.2	0.5	8.2
250	3	63	134	18	5	27
100.0	1.2	25.2	53.6	7.2	2.0	10.8
782	14	171	473	64	13	47
100.0	1.8	21.9	60.5	8.2	1.7	6.0
149	2	37	86	15	1	8
100.0	1.3	24.8	57.7	10.1	0.7	5.4
50	2	7	32	3	1	5
100.0	4.0	14.0	64.0	6.0	2.0	10.0
422	12	112	230	28	11	29
100.0	2.8	26.5	54.5	6.6	2.6	6.9
226	5	49	136	13	2	21
100.0	2.2	21.7	60.2	5.8	0.9	9.3
116	2	18	79	9	4	4
100.0	1.7	15.5	68.1	7.8	3.4	3.4
230	3	62	133	18	4	10
100.0	1.3	27.0	57.8	7.8	1.7	4.3
289	8	72	172	25	4	8
100.0	2.8	24.9	59.5	8.7	1.4	2.8
942	21	217	548	68	14	74
100.0	2.2	23.0	58.2	7.2	1.5	7.9

単位：上段=人、下段=%

単位：上段=人、下段=%

区 分	回答者数	問25-V 文化の振興〈重要度〉						回答者数	問25-V 文化の振興〈満足度〉							
		とても重要である	まあ重要である	どちらともいえない	あまり重要でない	全く重要でない	無回答		とても満足している	まあ満足している	どちらともいえない	やや不満である	とても不満である	無回答		
合 計	1,629	276	683	508	75	17	70	1,629	28	379	977	115	28	102		
	100.0	16.9	41.9	31.2	4.6	1.0	4.3	100.0	1.7	23.3	60.0	7.1	1.7	6.3		
性別	男性	680	110	274	222	41	11	22	680	15	148	413	60	12	32	
		100.0	16.2	40.3	32.6	6.0	1.6	3.2	100.0	2.2	21.8	60.7	8.8	1.8	4.7	
女性	894	156	391	273	34	6	34	894	13	223	541	49	14	54		
		100.0	17.4	43.7	30.5	3.8	0.7	3.8	100.0	1.5	24.9	60.5	5.5	1.6	6.0	
年齢別	20～29歳	116	29	47	34	4	1	1	116	2	29	63	13	4	5	
		100.0	25.0	40.5	29.3	3.4	0.9	0.9	100.0	1.7	25.0	54.3	11.2	3.4	4.3	
	30～39歳	266	43	104	98	14	5	2	266	2	61	179	16	4	4	
		100.0	16.2	39.1	36.8	5.3	1.9	0.8	100.0	0.8	22.9	67.3	6.0	1.5	1.5	
	40～49歳	212	25	88	72	17	5	5	212	4	47	127	20	8	6	
		100.0	11.8	41.5	34.0	8.0	2.4	2.4	100.0	1.9	22.2	59.9	9.4	3.8	2.8	
	50～59歳	307	45	132	108	15	3	4	307	1	68	204	20	4	10	
		100.0	14.7	43.0	35.2	4.9	1.0	1.3	100.0	0.3	22.1	66.4	6.5	1.3	3.3	
	60～69歳	389	59	170	122	17	3	18	389	8	81	249	22	5	24	
		100.0	15.2	43.7	31.4	4.4	0.8	4.6	100.0	2.1	20.8	64.0	5.7	1.3	6.2	
	70歳以上	288	65	125	61	8	0	29	288	11	86	132	18	1	40	
		100.0	22.6	43.4	21.2	2.8	0.0	10.1	100.0	3.8	29.9	45.8	6.3	0.3	13.9	
	職業別	農林漁業を営んでいる (家族従業者も含む)	67	9	33	18	3	0	4	67	4	15	37	6	0	5
			100.0	13.4	49.3	26.9	4.5	0.0	6.0	100.0	6.0	22.4	55.2	9.0	0.0	7.5
商工業、サービス業、自由業などを 営んでいる(家族従業者も含む)		241	48	103	65	9	6	10	241	6	61	138	14	6	16	
		100.0	19.9	42.7	27.0	3.7	2.5	4.1	100.0	2.5	25.3	57.3	5.8	2.5	6.6	
会社、商店、官公庁などに 勤めている(パートも含む)		646	91	269	227	42	8	9	646	4	149	415	52	11	15	
		100.0	14.1	41.6	35.1	6.5	1.2	1.4	100.0	0.6	23.1	64.2	8.0	1.7	2.3	
主婦・主夫(家庭の中で家事が主 な役割の方)		366	62	169	103	13	2	17	366	7	94	215	23	1	26	
		100.0	16.9	46.2	28.1	3.6	0.5	4.6	100.0	1.9	25.7	58.7	6.3	0.3	7.1	
無職(学生を含む)	250	55	90	79	8	1	17	250	7	52	143	15	8	25		
	100.0	22.0	36.0	31.6	3.2	0.4	6.8	100.0	2.8	20.8	57.2	6.0	3.2	10.0		
圏域別	高松市・三木町・ 直島町・綾川町	782	144	313	251	40	6	28	782	12	174	482	56	14	44	
		100.0	18.4	40.0	32.1	5.1	0.8	3.6	100.0	1.5	22.3	61.6	7.2	1.8	5.6	
	東かがわ市・さぬき市	149	15	78	44	3	3	6	149	4	40	85	9	3	8	
		100.0	10.1	52.3	29.5	2.0	2.0	4.0	100.0	2.7	26.8	57.0	6.0	2.0	5.4	
	土庄町・小豆島町	50	7	26	12	2	0	3	50	2	11	29	4	0	4	
		100.0	14.0	52.0	24.0	4.0	0.0	6.0	100.0	4.0	22.0	58.0	8.0	0.0	8.0	
	丸亀市・坂出市・普通寺市・宇多津町・ 琴平町・多度津町・まんのう町	422	73	182	127	16	8	16	422	8	104	244	32	9	25	
		100.0	17.3	43.1	30.1	3.8	1.9	3.8	100.0	1.9	24.6	57.8	7.6	2.1	5.9	
	三豊市・観音寺市	226	37	84	74	14	0	17	226	2	50	137	14	2	21	
		100.0	16.4	37.2	32.7	6.2	0.0	7.5	100.0	0.9	22.1	60.6	6.2	0.9	9.3	
居住年数別	3年未満	116	24	40	45	3	1	3	116	1	22	78	8	3	4	
		100.0	20.7	34.5	38.8	2.6	0.9	2.6	100.0	0.9	19.0	67.2	6.9	2.6	3.4	
	3年以上～10年未満	230	34	89	78	18	3	8	230	1	55	139	16	5	14	
		100.0	14.8	38.7	33.9	7.8	1.3	3.5	100.0	0.4	23.9	60.4	7.0	2.2	6.1	
	10年以上～20年未満	289	55	127	93	8	4	2	289	5	76	168	28	8	4	
	100.0	19.0	43.9	32.2	2.8	1.4	0.7	100.0	1.7	26.3	58.1	9.7	2.8	1.4		
20年以上	942	153	409	279	46	9	46	942	21	218	569	57	10	67		
	100.0	16.2	43.4	29.6	4.9	1.0	4.9	100.0	2.2	23.1	60.4	6.1	1.1	7.1		

単位：上段=人、下段=%

単位：上段=人、下段=%

区 分	回答者数	問25-VI 国際交流・協力の推進〈重要度〉						
		とても重要である	まあ重要である	どちらともいえない	あまり重要でない	全く重要でない	無回答	
合 計	1,629	303	659	489	84	25	69	
	100.0	18.6	40.5	30.0	5.2	1.5	4.2	
性別	男性	680	129	266	210	39	16	20
		100.0	19.0	39.1	30.9	5.7	2.4	2.9
女性	894	164	379	264	44	8	35	
	100.0	18.3	42.4	29.5	4.9	0.9	3.9	
年齢別	20～29歳	116	32	43	32	6	2	1
		100.0	27.6	37.1	27.6	5.2	1.7	0.9
	30～39歳	266	56	103	77	21	7	2
		100.0	21.1	38.7	28.9	7.9	2.6	0.8
	40～49歳	212	31	93	70	8	5	5
		100.0	14.6	43.9	33.0	3.8	2.4	2.4
	50～59歳	307	43	133	101	22	3	5
		100.0	14.0	43.3	32.9	7.2	1.0	1.6
60～69歳	389	67	158	121	22	4	17	
	100.0	17.2	40.6	31.1	5.7	1.0	4.4	
70歳以上	288	65	113	74	4	4	28	
	100.0	22.6	39.2	25.7	1.4	1.4	9.7	
職業別	農林漁業を営んでいる (家族従業者も含む)	67	12	32	19	1	0	3
		100.0	17.9	47.8	28.4	1.5	0.0	4.5
	商工業、サービス業、自由業などを 営んでいる(家族従業者も含む)	241	51	104	57	14	5	10
		100.0	21.2	43.2	23.7	5.8	2.1	4.1
	会社、商店、官公庁などに 勤めている(パートも含む)	646	102	263	213	45	14	9
		100.0	15.8	40.7	33.0	7.0	2.2	1.4
	主婦・主夫(家庭の中で家事が主 な役割の方)	366	74	153	107	13	2	17
		100.0	20.2	41.8	29.2	3.6	0.5	4.6
無職(学生を含む)	250	52	91	76	10	4	17	
	100.0	20.8	36.4	30.4	4.0	1.6	6.8	
圏域別	高松市・三木町・ 直島町・綾川町	782	156	308	237	41	11	29
		100.0	19.9	39.4	30.3	5.2	1.4	3.7
	東かがわ市・さぬき市	149	20	71	44	6	3	5
		100.0	13.4	47.7	29.5	4.0	2.0	3.4
	土庄町・小豆島町	50	11	23	12	1	0	3
		100.0	22.0	46.0	24.0	2.0	0.0	6.0
	丸亀市・坂出市・普通寺市・宇多津町・ 琴平町・多度津町・まんのう町	422	81	171	119	26	8	17
		100.0	19.2	40.5	28.2	6.2	1.9	4.0
三豊市・観音寺市	226	35	86	77	10	3	15	
	100.0	15.5	38.1	34.1	4.4	1.3	6.6	
居住年数別	3年未満	116	32	37	32	10	2	3
		100.0	27.6	31.9	27.6	8.6	1.7	2.6
	3年以上～10年未満	230	47	85	73	13	4	8
		100.0	20.4	37.0	31.7	5.7	1.7	3.5
	10年以上～20年未満	289	61	124	86	12	3	3
	100.0	21.1	42.9	29.8	4.2	1.0	1.0	
20年以上	942	153	398	283	48	16	44	
	100.0	16.2	42.3	30.0	5.1	1.7	4.7	

区 分	回答者数	問25-VI 国際交流・協力の推進〈満足度〉						
		とても満足している	まあ満足している	どちらともいえない	やや不満である	とても不満である	無回答	
合 計	1,629	14	244	1,066	157	50	98	
	100.0	0.9	15.0	65.4	9.6	3.1	6.0	
性別	男性	680	7	112	431	74	26	30
		100.0	1.0	16.5	63.4	10.9	3.8	4.4
女性	894	7	128	609	76	22	52	
	100.0	0.8	14.3	68.1	8.5	2.5	5.8	
年齢別	20～29歳	116	1	21	68	18	4	4
		100.0	0.9	18.1	58.6	15.5	3.4	3.4
	30～39歳	266	2	37	178	33	12	4
		100.0	0.8	13.9	66.9	12.4	4.5	1.5
	40～49歳	212	2	31	139	24	10	6
		100.0	0.9	14.6	65.6	11.3	4.7	2.8
	50～59歳	307	3	32	221	32	9	10
		100.0	1.0	10.4	72.0	10.4	2.9	3.3
60～69歳	389	4	65	262	28	9	21	
	100.0	1.0	16.7	67.4	7.2	2.3	5.4	
70歳以上	288	2	54	173	16	3	40	
	100.0	0.7	18.8	60.1	5.6	1.0	13.9	
職業別	農林漁業を営んでいる (家族従業者も含む)	67	2	12	44	4	0	5
		100.0	3.0	17.9	65.7	6.0	0.0	7.5
	商工業、サービス業、自由業などを 営んでいる(家族従業者も含む)	241	6	39	149	21	11	15
		100.0	2.5	16.2	61.8	8.7	4.6	6.2
	会社、商店、官公庁などに 勤めている(パートも含む)	646	4	83	438	80	26	15
		100.0	0.6	12.8	67.8	12.4	4.0	2.3
	主婦・主夫(家庭の中で家事が主 な役割の方)	366	0	59	246	30	6	25
		100.0	0.0	16.1	67.2	8.2	1.6	6.8
無職(学生を含む)	250	2	46	158	16	5	23	
	100.0	0.8	18.4	63.2	6.4	2.0	9.2	
圏域別	高松市・三木町・ 直島町・綾川町	782	8	120	520	69	22	43
		100.0	1.0	15.3	66.5	8.8	2.8	5.5
	東かがわ市・さぬき市	149	0	26	90	17	7	9
		100.0	0.0	17.4	60.4	11.4	4.7	6.0
	土庄町・小豆島町	50	0	7	31	8	0	4
		100.0	0.0	14.0	62.0	16.0	0.0	8.0
	丸亀市・坂出市・普通寺市・宇多津町・ 琴平町・多度津町・まんのう町	422	5	65	269	45	14	24
		100.0	1.2	15.4	63.7	10.7	3.3	5.7
三豊市・観音寺市	226	1	26	156	18	7	18	
	100.0	0.4	11.5	69.0	8.0	3.1	8.0	
居住年数別	3年未満	116	0	19	73	13	7	4
		100.0	0.0	16.4	62.9	11.2	6.0	3.4
	3年以上～10年未満	230	2	33	149	27	7	12
		100.0	0.9	14.3	64.8	11.7	3.0	5.2
	10年以上～20年未満	289	3	41	192	35	14	4
	100.0	1.0	14.2	66.4	12.1	4.8	1.4	
20年以上	942	8	147	627	76	19	65	
	100.0	0.8	15.6	66.6	8.1	2.0	6.9	

単位：上段=人、下段=%

単位：上段=人、下段=%

区 分	回答者数	問26-I 新たな産業づくり〈重要度〉						無回答	回答者数	問26-I 新たな産業づくり〈満足度〉						
		とても重要である	まあ重要である	どちらともいえない	あまり重要でない	全く重要でない	無回答			とても満足している	まあ満足している	どちらともいえない	やや不満である	とても不満である	無回答	
合 計	1,629	659	615	245	23	9	78	1,629	14	200	924	287	98	106		
	100.0	40.5	37.8	15.0	1.4	0.6	4.8	100.0	0.9	12.3	56.7	17.6	6.0	6.5		
性別	男性	680	320	251	73	10	5	21	680	8	86	338	162	55	31	
		100.0	47.1	36.9	10.7	1.5	0.7	3.1	100.0	1.2	12.6	49.7	23.8	8.1	4.6	
	女性	894	321	352	164	13	3	41	894	6	111	563	118	38	58	
		100.0	35.9	39.4	18.3	1.5	0.3	4.6	100.0	0.7	12.4	63.0	13.2	4.3	6.5	
年齢別	20~29歳	116	43	46	20	6	0	1	116	2	8	65	30	7	4	
		100.0	37.1	39.7	17.2	5.2	0.0	0.9	100.0	1.7	6.9	56.0	25.9	6.0	3.4	
	30~39歳	266	96	123	40	4	2	1	266	4	32	154	53	19	4	
		100.0	36.1	46.2	15.0	1.5	0.8	0.4	100.0	1.5	12.0	57.9	19.9	7.1	1.5	
	40~49歳	212	81	85	37	1	0	8	212	1	22	124	32	26	7	
		100.0	38.2	40.1	17.5	0.5	0.0	3.8	100.0	0.5	10.4	58.5	15.1	12.3	3.3	
	50~59歳	307	124	114	58	5	2	4	307	2	29	182	63	20	11	
		100.0	40.4	37.1	18.9	1.6	0.7	1.3	100.0	0.7	9.4	59.3	20.5	6.5	3.6	
	60~69歳	389	163	153	47	4	4	18	389	2	53	233	67	12	22	
		100.0	41.9	39.3	12.1	1.0	1.0	4.6	100.0	0.5	13.6	59.9	17.2	3.1	5.7	
	70歳以上	288	134	81	36	3	1	33	288	3	53	145	36	8	43	
		100.0	46.5	28.1	12.5	1.0	0.3	11.5	100.0	1.0	18.4	50.3	12.5	2.8	14.9	
	職業別	農林漁業を営んでいる (家族従業者も含む)	67	29	29	7	0	0	2	67	1	16	39	8	0	3
			100.0	43.3	43.3	10.4	0.0	0.0	3.0	100.0	1.5	23.9	58.2	11.9	0.0	4.5
商工業、サービス業、自由業などを 営んでいる(家族従業者も含む)		241	120	83	20	5	4	9	241	4	30	122	54	17	14	
		100.0	49.8	34.4	8.3	2.1	1.7	3.7	100.0	1.7	12.4	50.6	22.4	7.1	5.8	
会社、商店、官公庁などに 勤めている(パートも含む)		646	250	262	111	11	3	9	646	6	60	374	135	55	16	
		100.0	38.7	40.6	17.2	1.7	0.5	1.4	100.0	0.9	9.3	57.9	20.9	8.5	2.5	
主婦・主夫(家庭の中で家事が主 な役割の方)	366	129	148	63	3	0	23	366	1	62	228	39	7	29		
	100.0	35.2	40.4	17.2	0.8	0.0	6.3	100.0	0.3	16.9	62.3	10.7	1.9	7.9		
無職(学生を含む)	250	112	77	36	4	1	20	250	2	30	133	44	14	27		
	100.0	44.8	30.8	14.4	1.6	0.4	8.0	100.0	0.8	12.0	53.2	17.6	5.6	10.8		
圏域別	高松市・三木町・ 直島町・綾川町	782	309	296	128	10	3	36	782	9	103	435	142	45	48	
		100.0	39.5	37.9	16.4	1.3	0.4	4.6	100.0	1.2	13.2	55.6	18.2	5.8	6.1	
	東かがわ市・さぬき市	149	68	52	20	0	0	9	149	3	13	81	26	13	13	
		100.0	45.6	34.9	13.4	0.0	0.0	6.0	100.0	2.0	8.7	54.4	17.4	8.7	8.7	
	土庄町・小豆島町	50	23	21	3	0	0	3	50	1	4	30	10	1	4	
		100.0	46.0	42.0	6.0	0.0	0.0	6.0	100.0	2.0	8.0	60.0	20.0	2.0	8.0	
	丸亀市・坂出市・普通寺市・宇多津町・ 琴平町・多度津町・まんのう町	422	163	164	65	10	3	17	422	1	54	248	68	26	25	
		100.0	38.6	38.9	15.4	2.4	0.7	4.0	100.0	0.2	12.8	58.8	16.1	6.2	5.9	
三豊市・観音寺市	226	96	82	29	3	3	13	226	0	26	130	41	13	16		
	100.0	42.5	36.3	12.8	1.3	1.3	5.8	100.0	0.0	11.5	57.5	18.1	5.8	7.1		
居住年数別	3年未満	116	46	39	24	4	1	2	116	0	12	66	26	8	4	
		100.0	39.7	33.6	20.7	3.4	0.9	1.7	100.0	0.0	10.3	56.9	22.4	6.9	3.4	
	3年以上~10年未満	230	80	101	34	3	2	10	230	3	36	126	39	15	11	
		100.0	34.8	43.9	14.8	1.3	0.9	4.3	100.0	1.3	15.7	54.8	17.0	6.5	4.8	
	10年以上~20年未満	289	119	114	48	4	0	4	289	3	32	174	50	25	5	
	100.0	41.2	39.4	16.6	1.4	0.0	1.4	100.0	1.0	11.1	60.2	17.3	8.7	1.7		
20年以上	942	396	348	131	12	6	49	942	8	117	536	166	44	71		
	100.0	42.0	36.9	13.9	1.3	0.6	5.2	100.0	0.8	12.4	56.9	17.6	4.7	7.5		

単位：上段=人、下段=%

単位：上段=人、下段=%

区 分	回答者数	問26-Ⅱ 商工・サービス業の振興〈重要度〉						
		とても重要である	まあ重要である	どちらともいえない	あまり重要でない	全く重要でない	無回答	
合 計	1,629	547	659	315	25	5	78	
	100.0	33.6	40.5	19.3	1.5	0.3	4.8	
性別	男性	680	239	277	121	17	4	22
		100.0	35.1	40.7	17.8	2.5	0.6	3.2
女性	894	294	364	187	8	1	40	
	100.0	32.9	40.7	20.9	0.9	0.1	4.5	
年齢別	20～29歳	116	42	44	26	3	0	1
		100.0	36.2	37.9	22.4	2.6	0.0	0.9
	30～39歳	266	97	113	52	2	1	1
		100.0	36.5	42.5	19.5	0.8	0.4	0.4
	40～49歳	212	66	87	47	3	0	9
		100.0	31.1	41.0	22.2	1.4	0.0	4.2
	50～59歳	307	108	123	60	8	2	6
		100.0	35.2	40.1	19.5	2.6	0.7	2.0
60～69歳	389	129	162	75	5	1	17	
	100.0	33.2	41.6	19.3	1.3	0.3	4.4	
70歳以上	288	91	112	49	4	1	31	
	100.0	31.6	38.9	17.0	1.4	0.3	10.8	
職業別	農林漁業を営んでいる (家族従業者も含む)	67	13	35	17	0	0	2
		100.0	19.4	52.2	25.4	0.0	0.0	3.0
	商工業、サービス業、自由業などを 営んでいる(家族従業者も含む)	241	116	87	23	5	2	8
		100.0	48.1	36.1	9.5	2.1	0.8	3.3
	会社、商店、官公庁などに 勤めている(パートも含む)	646	218	265	136	14	2	11
		100.0	33.7	41.0	21.1	2.2	0.3	1.7
	主婦・主夫(家庭の中で家事が主 な役割の方)	366	105	154	81	4	0	22
	100.0	28.7	42.1	22.1	1.1	0.0	6.0	
無職(学生を含む)	250	81	97	49	2	1	20	
	100.0	32.4	38.8	19.6	0.8	0.4	8.0	
圏域別	高松市・三木町・ 直島町・綾川町	782	249	327	158	9	3	36
		100.0	31.8	41.8	20.2	1.2	0.4	4.6
	東かがわ市・さぬき市	149	60	52	26	2	0	9
		100.0	40.3	34.9	17.4	1.3	0.0	6.0
	土庄町・小豆島町	50	21	21	5	0	0	3
		100.0	42.0	42.0	10.0	0.0	0.0	6.0
	丸亀市・坂出市・普通寺市・宇多津町・ 琴平町・多度津町・まんのう町	422	144	164	89	6	2	17
	100.0	34.1	38.9	21.1	1.4	0.5	4.0	
三豊市・観音寺市	226	73	95	37	8	0	13	
	100.0	32.3	42.0	16.4	3.5	0.0	5.8	
居住年数別	3年未満	116	39	46	25	2	2	2
		100.0	33.6	39.7	21.6	1.7	1.7	1.7
	3年以上～10年未満	230	77	91	51	2	0	9
		100.0	33.5	39.6	22.2	0.9	0.0	3.9
	10年以上～20年未満	289	106	124	49	5	0	5
	100.0	36.7	42.9	17.0	1.7	0.0	1.7	
20年以上	942	311	381	182	16	3	49	
	100.0	33.0	40.4	19.3	1.7	0.3	5.2	

区 分	回答者数	問26-Ⅱ 商工・サービス業の振興〈満足度〉						
		とても満足している	まあ満足している	どちらともいえない	やや不満である	とても不満である	無回答	
合 計	1,629	8	189	956	280	92	104	
	100.0	0.5	11.6	58.7	17.2	5.6	6.4	
性別	男性	680	3	76	375	144	52	30
		100.0	0.4	11.2	55.1	21.2	7.6	4.4
女性	894	5	109	558	132	34	56	
	100.0	0.6	12.2	62.4	14.8	3.8	6.3	
年齢別	20～29歳	116	1	9	69	27	6	4
		100.0	0.9	7.8	59.5	23.3	5.2	3.4
	30～39歳	266	1	28	149	58	27	3
		100.0	0.4	10.5	56.0	21.8	10.2	1.1
	40～49歳	212	2	22	123	41	17	7
		100.0	0.9	10.4	58.0	19.3	8.0	3.3
	50～59歳	307	1	26	183	67	18	12
		100.0	0.3	8.5	59.6	21.8	5.9	3.9
60～69歳	389	1	50	250	54	12	22	
	100.0	0.3	12.9	64.3	13.9	3.1	5.7	
70歳以上	288	2	50	160	29	7	40	
	100.0	0.7	17.4	55.6	10.1	2.4	13.9	
職業別	農林漁業を営んでいる (家族従業者も含む)	67	0	11	49	4	0	3
		100.0	0.0	16.4	73.1	6.0	0.0	4.5
	商工業、サービス業、自由業などを 営んでいる(家族従業者も含む)	241	2	32	115	52	27	13
		100.0	0.8	13.3	47.7	21.6	11.2	5.4
	会社、商店、官公庁などに 勤めている(パートも含む)	646	2	59	384	144	41	16
		100.0	0.3	9.1	59.4	22.3	6.3	2.5
	主婦・主夫(家庭の中で家事が主 な役割の方)	366	2	53	230	46	6	29
	100.0	0.5	14.5	62.8	12.6	1.6	7.9	
無職(学生を含む)	250	2	30	151	30	12	25	
	100.0	0.8	12.0	60.4	12.0	4.8	10.0	
圏域別	高松市・三木町・ 直島町・綾川町	782	4	97	459	140	36	46
		100.0	0.5	12.4	58.7	17.9	4.6	5.9
	東かがわ市・さぬき市	149	0	15	90	17	14	13
		100.0	0.0	10.1	60.4	11.4	9.4	8.7
	土庄町・小豆島町	50	1	6	25	13	1	4
		100.0	2.0	12.0	50.0	26.0	2.0	8.0
	丸亀市・坂出市・普通寺市・宇多津町・ 琴平町・多度津町・まんのう町	422	1	54	251	68	22	26
	100.0	0.2	12.8	59.5	16.1	5.2	6.2	
三豊市・観音寺市	226	2	17	131	42	19	15	
	100.0	0.9	7.5	58.0	18.6	8.4	6.6	
居住年数別	3年未満	116	0	9	64	29	10	4
		100.0	0.0	7.8	55.2	25.0	8.6	3.4
	3年以上～10年未満	230	1	31	131	39	18	10
		100.0	0.4	13.5	57.0	17.0	7.8	4.3
	10年以上～20年未満	289	2	29	179	55	19	5
	100.0	0.7	10.0	61.9	19.0	6.6	1.7	
20年以上	942	5	116	558	154	40	69	
	100.0	0.5	12.3	59.2	16.3	4.2	7.3	

単位：上段=人、下段=%

単位：上段=人、下段=%

区 分	回答者数	問26-Ⅲ 観光の振興〈重要度〉						無回答	回答者数	問26-Ⅲ 観光の振興〈満足度〉						
		とても重要である	まあ重要である	どちらともいえない	あまり重要でない	全く重要でない	無回答			とても満足している	まあ満足している	どちらともいえない	やや不満である	とても不満である	無回答	
合 計	1,629	537	718	255	29	12	78	1,629	34	394	746	274	84	97		
	100.0	33.0	44.1	15.7	1.8	0.7	4.8	100.0	2.1	24.2	45.8	16.8	5.2	6.0		
性別	男性	680	230	299	107	15	9	20	680	18	165	299	127	43	28	
	100.0	33.8	44.0	15.7	2.2	1.3	2.9	100.0	2.6	24.3	44.0	18.7	6.3	4.1		
	女性	894	293	406	140	13	1	41	894	16	222	428	138	36	54	
	100.0	32.8	45.4	15.7	1.5	0.1	4.6	100.0	1.8	24.8	47.9	15.4	4.0	6.0		
年齢別	20～29歳	116	50	48	13	3	1	1	116	6	30	37	29	11	3	
	100.0	43.1	41.4	11.2	2.6	0.9	0.9	100.0	5.2	25.9	31.9	25.0	9.5	2.6		
	30～39歳	266	109	108	43	4	1	1	266	10	63	129	44	17	3	
	100.0	41.0	40.6	16.2	1.5	0.4	0.4	100.0	3.8	23.7	48.5	16.5	6.4	1.1		
	40～49歳	212	69	90	41	2	2	8	212	8	55	85	36	21	7	
	100.0	32.5	42.5	19.3	0.9	0.9	3.8	100.0	3.8	25.9	40.1	17.0	9.9	3.3		
	50～59歳	307	81	155	52	10	2	7	307	1	58	163	63	10	12	
	100.0	26.4	50.5	16.9	3.3	0.7	2.3	100.0	0.3	18.9	53.1	20.5	3.3	3.9		
	60～69歳	389	120	182	63	6	5	13	389	3	101	195	59	14	17	
	100.0	30.8	46.8	16.2	1.5	1.3	3.3	100.0	0.8	26.0	50.1	15.2	3.6	4.4		
	70歳以上	288	94	121	36	3	0	34	288	6	81	119	34	7	41	
	100.0	32.6	42.0	12.5	1.0	0.0	11.8	100.0	2.1	28.1	41.3	11.8	2.4	14.2		
	職業別	農林漁業を営んでいる (家族従業者も含む)	67	18	34	11	1	0	3	67	1	27	29	7	0	3
		100.0	26.9	50.7	16.4	1.5	0.0	4.5	100.0	1.5	40.3	43.3	10.4	0.0	4.5	
商工業、サービス業、自由業などを 営んでいる(家族従業者も含む)		241	99	106	22	2	4	8	241	8	62	99	40	19	13	
100.0		41.1	44.0	9.1	0.8	1.7	3.3	100.0	3.3	25.7	41.1	16.6	7.9	5.4		
会社、商店、官公庁などに 勤めている(パートも含む)		646	214	283	120	14	5	10	646	13	142	303	131	43	14	
100.0		33.1	43.8	18.6	2.2	0.8	1.5	100.0	2.0	22.0	46.9	20.3	6.7	2.2		
主婦・主夫(家庭の中で家事が主 な役割の方)		366	114	170	57	4	0	21	366	7	101	172	51	8	27	
100.0	31.1	46.4	15.6	1.1	0.0	5.7	100.0	1.9	27.6	47.0	13.9	2.2	7.4			
無職(学生を含む)	250	76	109	37	7	1	20	250	5	55	120	37	9	24		
100.0	30.4	43.6	14.8	2.8	0.4	8.0	100.0	2.0	22.0	48.0	14.8	3.6	9.6			
圏域別	高松市・三木町・ 直島町・綾川町	782	264	341	120	17	4	36	782	18	181	367	135	39	42	
	100.0	33.8	43.6	15.3	2.2	0.5	4.6	100.0	2.3	23.1	46.9	17.3	5.0	5.4		
	東かがわ市・さぬき市	149	54	68	18	1	0	8	149	4	30	71	25	10	9	
	100.0	36.2	45.6	12.1	0.7	0.0	5.4	100.0	2.7	20.1	47.7	16.8	6.7	6.0		
	土庄町・小豆島町	50	22	22	3	0	0	3	50	2	10	22	11	1	4	
	100.0	44.0	44.0	6.0	0.0	0.0	6.0	100.0	4.0	20.0	44.0	22.0	2.0	8.0		
	丸亀市・坂出市・普通寺市・宇多津町・ 琴平町・多度津町・まんのう町	422	128	184	80	6	6	18	422	9	116	188	62	20	27	
100.0	30.3	43.6	19.0	1.4	1.4	4.3	100.0	2.1	27.5	44.5	14.7	4.7	6.4			
三豊市・観音寺市	226	69	103	34	5	2	13	226	1	57	98	41	14	15		
100.0	30.5	45.6	15.0	2.2	0.9	5.8	100.0	0.4	25.2	43.4	18.1	6.2	6.6			
居住年数別	3年未満	116	46	47	18	1	2	2	116	3	30	45	24	10	4	
	100.0	39.7	40.5	15.5	0.9	1.7	1.7	100.0	2.6	25.9	38.8	20.7	8.6	3.4		
	3年以上～10年未満	230	81	95	42	3	1	8	230	8	54	106	43	10	9	
	100.0	35.2	41.3	18.3	1.3	0.4	3.5	100.0	3.5	23.5	46.1	18.7	4.3	3.9		
	10年以上～20年未満	289	102	135	41	5	0	6	289	7	69	130	49	28	6	
100.0	35.3	46.7	14.2	1.7	0.0	2.1	100.0	2.4	23.9	45.0	17.0	9.7	2.1			
20年以上	942	294	427	147	18	8	48	942	16	235	447	148	32	64		
100.0	31.2	45.3	15.6	1.9	0.8	5.1	100.0	1.7	24.9	47.5	15.7	3.4	6.8			

単位：上段=人、下段=%

単位：上段=人、下段=%

区 分	回答者数	問26-IV 個性的で魅力あるまちづくり (重要度)							
		とても重要である	まあ重要である	どちらともいえない	あまり重要でない	全く重要でない	無回答		
合 計	1,629	456	717	329	39	9	79		
	100.0	28.0	44.0	20.2	2.4	0.6	4.8		
性別	男性	680	183	295	151	22	8	21	
		100.0	26.9	43.4	22.2	3.2	1.2	3.1	
女性	894	260	406	170	16	0	42		
	100.0	29.1	45.4	19.0	1.8	0.0	4.7		
年齢別	20~29歳	116	43	43	23	5	1	1	
		100.0	37.1	37.1	19.8	4.3	0.9	0.9	
	30~39歳	266	93	117	48	6	1	1	
		100.0	35.0	44.0	18.0	2.3	0.4	0.4	
	40~49歳	212	50	110	38	6	0	8	
		100.0	23.6	51.9	17.9	2.8	0.0	3.8	
	50~59歳	307	66	154	72	6	4	5	
		100.0	21.5	50.2	23.5	2.0	1.3	1.6	
	60~69歳	389	96	174	91	10	3	15	
		100.0	24.7	44.7	23.4	2.6	0.8	3.9	
	70歳以上	288	95	104	49	5	0	35	
		100.0	33.0	36.1	17.0	1.7	0.0	12.2	
	職業別	農林漁業を営んでいる (家族従業者も含む)	67	15	33	16	1	0	2
			100.0	22.4	49.3	23.9	1.5	0.0	3.0
商工業、サービス業、自由業などを 営んでいる(家族従業者も含む)		241	83	102	39	6	2	9	
		100.0	34.4	42.3	16.2	2.5	0.8	3.7	
会社、商店、官公庁などに 勤めている(パートも含む)		646	175	302	137	20	5	7	
		100.0	27.1	46.7	21.2	3.1	0.8	1.1	
主婦・主夫(家庭の中で家事が主 な役割の方)	366	106	163	64	7	0	26		
		100.0	29.0	44.5	17.5	1.9	0.0	7.1	
	250	64	100	62	4	1	19		
	100.0	25.6	40.0	24.8	1.6	0.4	7.6		
地域別	高松市・三木町・ 直島町・綾川町	782	210	355	162	17	3	35	
		100.0	26.9	45.4	20.7	2.2	0.4	4.5	
	東かがわ市・さぬき市	149	47	64	26	4	0	8	
		100.0	31.5	43.0	17.4	2.7	0.0	5.4	
	土庄町・小豆島町	50	18	24	5	0	0	3	
		100.0	36.0	48.0	10.0	0.0	0.0	6.0	
	丸島市・坂出市・普通寺市・宇多津町・ 琴平町・多度津町・まんのう町	422	126	175	84	14	4	19	
		100.0	29.9	41.5	19.9	3.3	0.9	4.5	
三豊市・観音寺市	226	55	99	52	4	2	14		
	100.0	24.3	43.8	23.0	1.8	0.9	6.2		
居住年数別	3年未満	116	44	44	20	4	2	2	
		100.0	37.9	37.9	17.2	3.4	1.7	1.7	
	3年以上~10年未満	230	68	107	43	3	1	8	
		100.0	29.6	46.5	18.7	1.3	0.4	3.5	
	10年以上~20年未満	289	81	138	60	5	0	5	
	100.0	28.0	47.8	20.8	1.7	0.0	1.7		
20年以上	942	250	413	197	26	6	50		
	100.0	26.5	43.8	20.9	2.8	0.6	5.3		

回答者数	問26-IV 個性的で魅力あるまちづくり (満足度)					
	とても満足している	まあ満足している	どちらともいえない	やや不満である	とても不満である	無回答
1,629	17	273	832	296	99	112
100.0	1.0	16.8	51.1	18.2	6.1	6.9
680	8	101	348	141	50	32
100.0	1.2	14.9	51.2	20.7	7.4	4.7
894	9	168	460	147	46	64
100.0	1.0	18.8	51.5	16.4	5.1	7.2
116	2	22	43	30	15	4
100.0	1.7	19.0	37.1	25.9	12.9	3.4
266	3	38	142	57	22	4
100.0	1.1	14.3	53.4	21.4	8.3	1.5
212	3	46	93	37	24	9
100.0	1.4	21.7	43.9	17.5	11.3	4.2
307	2	42	169	69	14	11
100.0	0.7	13.7	55.0	22.5	4.6	3.6
389	2	68	221	61	14	23
100.0	0.5	17.5	56.8	15.7	3.6	5.9
288	5	53	142	36	5	47
100.0	1.7	18.4	49.3	12.5	1.7	16.3
67	1	17	34	11	1	3
100.0	1.5	25.4	50.7	16.4	1.5	4.5
241	5	38	121	43	21	13
100.0	2.1	15.8	50.2	17.8	8.7	5.4
646	3	102	324	149	51	17
100.0	0.5	15.8	50.2	23.1	7.9	2.6
366	5	74	187	52	13	35
100.0	1.4	20.2	51.1	14.2	3.6	9.6
250	3	38	138	33	10	28
100.0	1.2	15.2	55.2	13.2	4.0	11.2
782	9	135	409	135	43	51
100.0	1.2	17.3	52.3	17.3	5.5	6.5
149	2	20	79	25	13	10
100.0	1.3	13.4	53.0	16.8	8.7	6.7
50	1	8	23	13	1	4
100.0	2.0	16.0	46.0	26.0	2.0	8.0
422	3	75	206	80	28	30
100.0	0.7	17.8	48.8	19.0	6.6	7.1
226	2	35	115	43	14	17
100.0	0.9	15.5	50.9	19.0	6.2	7.5
116	0	18	53	27	12	6
100.0	0.0	15.5	45.7	23.3	10.3	5.2
230	4	43	103	54	15	11
100.0	1.7	18.7	44.8	23.5	6.5	4.8
289	2	47	145	63	25	7
100.0	0.7	16.3	50.2	21.8	8.7	2.4
942	10	161	508	146	43	74
100.0	1.1	17.1	53.9	15.5	4.6	7.9

単位：上段=人、下段=%

単位：上段=人、下段=%

区 分	回答者数	問26-V 農林業の振興〈重要度〉						回答者数	問26-V 農林業の振興〈満足度〉						
		とても重要である	まあ重要である	どちらともいえない	あまり重要でない	全く重要でない	無回答		とても満足している	まあ満足している	どちらともいえない	やや不満である	とても不満である	無回答	
合 計	1,629	691	586	245	22	10	75	1,629	18	245	848	318	98	102	
	100.0	42.4	36.0	15.0	1.4	0.6	4.6	100.0	1.1	15.0	52.1	19.5	6.0	6.3	
性別	男性	680	276	257	110	10	7	20	680	9	88	341	155	57	30
	女性	894	395	317	131	10	2	39	894	8	151	487	154	38	56
年齢別	20～29歳	116	55	45	12	3	0	1	116	3	22	51	27	9	4
	30～39歳	266	116	94	48	2	0	2	266	2	36	158	46	20	4
40～49歳	212	85	77	40	1	1	8	212	3	32	114	37	17	9	
	50～59歳	307	118	128	51	5	1	4	307	2	35	167	73	20	10
60～69歳	389	168	142	58	3	4	14	389	4	70	204	76	17	18	
	70歳以上	288	127	88	33	7	0	33	288	4	45	136	50	10	43
職業別	農林漁業を営んでいる (家族従業者も含む)	67	46	14	4	0	1	2	67	2	14	21	21	6	3
	商工業、サービス業、自由業などを 営んでいる(家族従業者も含む)	241	122	80	28	1	3	7	241	5	33	119	53	19	12
会社、商店、官公庁などに 勤めている(パートも含む)	646	247	254	126	8	4	7	646	4	80	368	135	44	15	
	主婦・主夫(家庭の中で家事が主 な役割の方)	366	158	130	49	5	1	23	366	3	80	183	60	10	30
無職(学生を含む)	250	95	94	33	7	0	21	250	3	33	133	39	16	26	
	高松市・三木町・ 直島町・綾川町	782	312	295	124	15	2	34	782	7	113	436	136	45	45
東かがわ市・さぬき市	149	68	56	17	1	1	6	149	3	14	85	25	12	10	
	土庄町・小豆島町	50	26	16	5	0	0	3	50	1	8	23	14	0	4
丸亀市・坂出市・普通寺市・宇多津町・ 琴平町・多度津町・まんのう町	422	182	149	65	2	4	20	422	4	74	195	95	27	27	
	三豊市・観音寺市	226	103	70	34	4	3	12	226	3	36	109	48	14	16
居住年数別	3年未満	116	54	29	27	2	2	2	116	0	18	64	20	10	4
	3年以上～10年未満	230	96	88	35	2	2	7	230	3	34	127	41	15	10
10年以上～20年未満	289	110	124	49	2	0	4	289	5	42	167	46	24	5	
	20年以上	942	410	333	130	14	6	49	942	10	146	471	201	45	69
	100.0	43.5	35.4	13.8	1.5	0.6	5.2	100.0	1.1	15.5	50.0	21.3	4.8	7.3	

単位：上段=人、下段=%

単位：上段=人、下段=%

区 分	回答者数	問26-Ⅵ 水産業の振興〈重要度〉						回答者数	問26-Ⅵ 水産業の振興〈満足度〉						
		とても重要である	まあ重要である	どちらともいえない	あまり重要でない	全く重要でない	無回答		とても満足している	まあ満足している	どちらともいえない	やや不満である	とても不満である	無回答	
合 計	1,629	588	635	298	21	9	78	1,629	19	245	957	230	73	105	
	100.0	36.1	39.0	18.3	1.3	0.6	4.8	100.0	1.2	15.0	58.7	14.1	4.5	6.4	
性別	男性	680	233	277	136	9	6	19	680	11	93	385	120	42	29
		100.0	34.3	40.7	20.0	1.3	0.9	2.8	100.0	1.6	13.7	56.6	17.6	6.2	4.3
女性	894	338	344	156	12	2	42	894	8	148	550	103	26	59	
		100.0	37.8	38.5	17.4	1.3	0.2	4.7	100.0	0.9	16.6	61.5	11.5	2.9	6.6
年齢別	20～29歳	116	44	53	16	2	0	1	116	3	20	62	21	6	4
		100.0	37.9	45.7	13.8	1.7	0.0	0.9	100.0	2.6	17.2	53.4	18.1	5.2	3.4
	30～39歳	266	108	103	49	3	2	1	266	2	41	171	34	14	4
		100.0	40.6	38.7	18.4	1.1	0.8	0.4	100.0	0.8	15.4	64.3	12.8	5.3	1.5
	40～49歳	212	78	75	48	2	1	8	212	4	32	124	34	11	7
		100.0	36.8	35.4	22.6	0.9	0.5	3.8	100.0	1.9	15.1	58.5	16.0	5.2	3.3
	50～59歳	307	92	135	67	6	2	5	307	2	31	203	45	15	11
		100.0	30.0	44.0	21.8	2.0	0.7	1.6	100.0	0.7	10.1	66.1	14.7	4.9	3.6
	60～69歳	389	136	163	69	4	2	15	389	3	63	236	55	13	19
		100.0	35.0	41.9	17.7	1.0	0.5	3.9	100.0	0.8	16.2	60.7	14.1	3.3	4.9
70歳以上	288	111	93	44	4	2	34	288	5	54	141	35	8	45	
	100.0	38.5	32.3	15.3	1.4	0.7	11.8	100.0	1.7	18.8	49.0	12.2	2.8	15.6	
職業別	農林漁業を営んでいる (家族従業者も含む)	67	33	18	13	0	1	2	67	3	10	38	12	1	3
		100.0	49.3	26.9	19.4	0.0	1.5	3.0	100.0	4.5	14.9	56.7	17.9	1.5	4.5
	商工業、サービス業、自由業などを 営んでいる(家族従業者も含む)	241	106	89	33	3	3	7	241	5	36	131	40	17	12
		100.0	44.0	36.9	13.7	1.2	1.2	2.9	100.0	2.1	14.9	54.4	16.6	7.1	5.0
	会社、商店、官公庁などに 勤めている(パートも含む)	646	203	277	144	11	2	9	646	4	85	405	102	35	15
		100.0	31.4	42.9	22.3	1.7	0.3	1.4	100.0	0.6	13.2	62.7	15.8	5.4	2.3
主婦・主夫(家庭の中で家事が主 な役割の方)	366	140	138	59	4	1	24	366	3	76	209	40	6	32	
	100.0	38.3	37.7	16.1	1.1	0.3	6.6	100.0	0.8	20.8	57.1	10.9	1.6	8.7	
無職(学生を含む)	250	87	97	42	3	1	20	250	4	33	149	30	9	25	
	100.0	34.8	38.8	16.8	1.2	0.4	8.0	100.0	1.6	13.2	59.6	12.0	3.6	10.0	
圏域別	高松市・三木町・ 直島町・綾川町	782	278	311	149	7	3	34	782	10	121	472	108	26	45
		100.0	35.5	39.8	19.1	0.9	0.4	4.3	100.0	1.3	15.5	60.4	13.8	3.3	5.8
	東かがわ市・さぬき市	149	60	56	21	1	2	9	149	2	19	85	15	15	13
		100.0	40.3	37.6	14.1	0.7	1.3	6.0	100.0	1.3	12.8	57.0	10.1	10.1	8.7
	土庄町・小豆島町	50	22	19	5	1	0	3	50	1	5	28	11	1	4
		100.0	44.0	38.0	10.0	2.0	0.0	6.0	100.0	2.0	10.0	56.0	22.0	2.0	8.0
丸亀市・坂出市・普通寺市・宇多津町・ 琴平町・多度津町・まんのう町	422	148	161	84	8	2	19	422	4	67	241	65	18	27	
	100.0	35.1	38.2	19.9	1.9	0.5	4.5	100.0	0.9	15.9	57.1	15.4	4.3	6.4	
三豊市・観音寺市	226	80	88	39	4	2	13	226	2	33	131	31	13	16	
	100.0	35.4	38.9	17.3	1.8	0.9	5.8	100.0	0.9	14.6	58.0	13.7	5.8	7.1	
居住年数別	3年未満	116	47	38	26	1	2	2	116	0	20	68	16	8	4
		100.0	40.5	32.8	22.4	0.9	1.7	1.7	100.0	0.0	17.2	58.6	13.8	6.9	3.4
	3年以上～10年未満	230	86	92	39	4	1	8	230	3	34	138	35	11	9
		100.0	37.4	40.0	17.0	1.7	0.4	3.5	100.0	1.3	14.8	60.0	15.2	4.8	3.9
	10年以上～20年未満	289	102	126	56	1	0	4	289	5	47	179	39	13	6
	100.0	35.3	43.6	19.4	0.3	0.0	1.4	100.0	1.7	16.3	61.9	13.5	4.5	2.1	
20年以上	942	335	365	171	15	6	50	942	11	139	551	134	36	71	
	100.0	35.6	38.7	18.2	1.6	0.6	5.3	100.0	1.2	14.8	58.5	14.2	3.8	7.5	

単位：上段=人、下段=%

単位：上段=人、下段=%

区 分	回答者数	問26-Ⅶ 活力あふれる農山漁村づくり (重要度)						
		とても重要である	まあ重要である	どちらともいえない	あまり重要でない	全く重要でない	無回答	
合 計	1,629 100.0	466 28.6	629 38.6	406 24.9	37 2.3	12 0.7	79 4.8	
性別	男性	680 100.0	187 27.5	274 40.3	170 25.0	18 2.6	10 1.5	21 3.1
	女性	894 100.0	264 29.5	343 38.4	228 25.5	17 1.9	2 0.2	40 4.5
年齢別	20～29歳	116 100.0	37 31.9	45 38.8	29 25.0	4 3.4	0 0.0	1 0.9
	30～39歳	266 100.0	77 28.9	103 38.7	77 28.9	5 1.9	3 1.1	1 0.4
	40～49歳	212 100.0	58 27.4	74 34.9	63 29.7	7 3.3	2 0.9	8 3.8
	50～59歳	307 100.0	69 22.5	121 39.4	99 32.2	8 2.6	3 1.0	7 2.3
	60～69歳	389 100.0	107 27.5	169 43.4	90 23.1	7 1.8	2 0.5	14 3.6
	70歳以上	288 100.0	102 35.4	104 36.1	41 14.2	6 2.1	2 0.7	33 11.5
	職業別	農林漁業を営んでいる (家族従業者も含む)	67 100.0	30 44.8	24 35.8	10 14.9	0 0.0	1 1.5
商工業、サービス業、自由業などを 営んでいる(家族従業者も含む)		241 100.0	82 34.0	92 38.2	48 19.9	7 2.9	3 1.2	9 3.7
会社、商店、官公庁などに 勤めている(パートも含む)		646 100.0	164 25.4	246 38.1	202 31.3	19 2.9	6 0.9	9 1.4
主婦・主夫(家庭の中で家事が主 な役割の方)		366 100.0	106 29.0	143 39.1	86 23.5	7 1.9	1 0.3	23 6.3
無職(学生を含む)		250 100.0	66 26.4	110 44.0	51 20.4	3 1.2	1 0.4	19 7.6
圏域別		高松市・三木町・ 直島町・綾川町	782 100.0	209 26.7	316 40.4	199 25.4	20 2.6	4 0.5
	東かがわ市・さぬき市	149 100.0	45 30.2	58 38.9	35 23.5	0 0.0	1 0.7	10 6.7
	土庄町・小豆島町	50 100.0	19 38.0	16 32.0	11 22.0	1 2.0	0 0.0	3 6.0
	丸亀市・坂出市・普通寺市・宇多津町・ 琴平町・多度津町・まんのう町	422 100.0	124 29.4	153 36.3	117 27.7	7 1.7	3 0.7	18 4.3
	三豊市・観音寺市	226 100.0	69 30.5	86 38.1	44 19.5	9 4.0	4 1.8	14 6.2
	居住年数別	3年未満	116 100.0	41 35.3	34 29.3	33 28.4	4 3.4	2 1.7
3年以上～10年未満		230 100.0	64 27.8	92 40.0	59 25.7	6 2.6	1 0.4	8 3.5
10年以上～20年未満		289 100.0	70 24.2	123 42.6	84 29.1	6 2.1	0 0.0	6 2.1
20年以上		942 100.0	276 29.3	367 39.0	221 23.5	21 2.2	9 1.0	48 5.1

回答者数	問26-Ⅶ 活力あふれる農山漁村づくり (満足度)					
	とても満足している	まあ満足している	どちらともいえない	やや不満である	とても不満である	無回答
1,629 100.0	12 0.7	179 11.0	1,020 62.6	245 15.0	66 4.1	107 6.6
680 100.0	9 1.3	60 8.8	418 61.5	127 18.7	37 5.4	29 4.3
894 100.0	3 0.3	114 12.8	580 64.9	111 12.4	26 2.9	60 6.7
116 100.0	2 1.7	13 11.2	73 62.9	20 17.2	4 3.4	4 3.4
266 100.0	0 0.0	27 10.2	189 71.1	34 12.8	13 4.9	3 1.1
212 100.0	2 0.9	18 8.5	143 67.5	31 14.6	11 5.2	7 3.3
307 100.0	1 0.3	24 7.8	205 66.8	52 16.9	14 4.6	11 3.6
389 100.0	3 0.8	51 13.1	250 64.3	53 13.6	10 2.6	22 5.7
288 100.0	4 1.4	43 14.9	140 48.6	48 16.7	9 3.1	44 15.3
67 100.0	2 3.0	12 17.9	28 41.8	20 29.9	1 1.5	4 6.0
241 100.0	3 1.2	22 9.1	150 62.2	42 17.4	11 4.6	13 5.4
646 100.0	1 0.2	55 8.5	446 69.0	99 15.3	31 4.8	14 2.2
366 100.0	1 0.3	59 16.1	221 60.4	45 12.3	8 2.2	32 8.7
250 100.0	5 2.0	27 10.8	149 59.6	31 12.4	12 4.8	26 10.4
782 100.0	6 0.8	92 11.8	495 63.3	116 14.8	25 3.2	48 6.1
149 100.0	1 0.7	9 6.0	94 63.1	23 15.4	10 6.7	12 8.1
50 100.0	1 2.0	5 10.0	30 60.0	9 18.0	1 2.0	4 8.0
422 100.0	2 0.5	54 12.8	264 62.6	60 14.2	17 4.0	25 5.9
226 100.0	2 0.9	19 8.4	137 60.6	37 16.4	13 5.8	18 8.0
116 100.0	0 0.0	15 12.9	76 65.5	14 12.1	7 6.0	4 3.4
230 100.0	2 0.9	25 10.9	152 66.1	36 15.7	6 2.6	9 3.9
289 100.0	2 0.7	39 13.5	190 65.7	34 11.8	17 5.9	7 2.4
942 100.0	8 0.8	97 10.3	580 61.6	154 16.3	32 3.4	71 7.5

単位：上段=人、下段=%

単位：上段=人、下段=%

区 分	回答者数	問27-I 拠点機能の充実強化〈重要度〉							
		とても重要である	まあ重要である	どちらともいえない	あまり重要でない	全く重要でない	無回答		
合 計	1,629	360	617	445	93	16	98		
	100.0	22.1	37.9	27.3	5.7	1.0	6.0		
性別	男性	680	159	260	168	54	15	24	
		100.0	23.4	38.2	24.7	7.9	2.2	3.5	
女性	894	189	343	270	37	1	54		
	100.0	21.1	38.4	30.2	4.1	0.1	6.0		
年齢別	20～29歳	116	25	45	34	7	2	3	
		100.0	21.6	38.8	29.3	6.0	1.7	2.6	
	30～39歳	266	57	94	88	18	5	4	
		100.0	21.4	35.3	33.1	6.8	1.9	1.5	
	40～49歳	212	39	80	70	15	2	6	
		100.0	18.4	37.7	33.0	7.1	0.9	2.8	
	50～59歳	307	64	115	95	20	2	11	
		100.0	20.8	37.5	30.9	6.5	0.7	3.6	
	60～69歳	389	82	158	98	23	5	23	
		100.0	21.1	40.6	25.2	5.9	1.3	5.9	
	70歳以上	288	81	111	54	8	0	34	
		100.0	28.1	38.5	18.8	2.8	0.0	11.8	
	職業別	農林漁業を営んでいる (家族従業者も含む)	67	20	29	11	3	1	3
			100.0	29.9	43.3	16.4	4.5	1.5	4.5
商工業、サービス業、自由業などを 営んでいる(家族従業者も含む)		241	54	98	57	10	5	17	
		100.0	22.4	40.7	23.7	4.1	2.1	7.1	
会社、商店、官公庁などに 勤めている(パートも含む)		646	127	249	194	55	7	14	
		100.0	19.7	38.5	30.0	8.5	1.1	2.2	
主婦・主夫(家庭の中で家事が主 な役割の方)	366	82	132	113	11	1	27		
	100.0	22.4	36.1	30.9	3.0	0.3	7.4		
無職(学生を含む)	250	63	91	63	12	2	19		
	100.0	25.2	36.4	25.2	4.8	0.8	7.6		
圏域別	高松市・三木町・ 直島町・綾川町	782	191	279	214	46	6	46	
		100.0	24.4	35.7	27.4	5.9	0.8	5.9	
	東かがわ市・さぬき市	149	29	62	37	5	1	15	
		100.0	19.5	41.6	24.8	3.4	0.7	10.1	
	土庄町・小豆島町	50	11	23	13	1	0	2	
		100.0	22.0	46.0	26.0	2.0	0.0	4.0	
	丸亀市・坂出市・普通寺市・宇多津町・ 琴平町・多度津町・まんのう町	422	82	163	124	27	7	19	
	100.0	19.4	38.6	29.4	6.4	1.7	4.5		
三豊市・観音寺市	226	47	90	57	14	2	16		
	100.0	20.8	39.8	25.2	6.2	0.9	7.1		
居住年数別	3年未満	116	28	34	40	7	2	5	
		100.0	24.1	29.3	34.5	6.0	1.7	4.3	
	3年以上～10年未満	230	45	88	71	18	1	7	
		100.0	19.6	38.3	30.9	7.8	0.4	3.0	
	10年以上～20年未満	289	60	118	83	14	2	12	
	100.0	20.8	40.8	28.7	4.8	0.7	4.2		
20年以上	942	215	363	244	53	11	56		
	100.0	22.8	38.5	25.9	5.6	1.2	5.9		

回答者数	問27-I 拠点機能の充実強化〈満足度〉					
	とても満足している	まあ満足している	どちらともいえない	やや不満である	とても不満である	無回答
1,629	10	228	1,041	176	47	127
100.0	0.6	14.0	63.9	10.8	2.9	7.8
680	7	100	419	95	26	33
100.0	1.0	14.7	61.6	14.0	3.8	4.9
894	3	122	602	76	16	75
100.0	0.3	13.6	67.3	8.5	1.8	8.4
116	1	14	77	13	5	6
100.0	0.9	12.1	66.4	11.2	4.3	5.2
266	0	39	180	31	11	5
100.0	0.0	14.7	67.7	11.7	4.1	1.9
212	0	28	141	29	6	8
100.0	0.0	13.2	66.5	13.7	2.8	3.8
307	4	31	210	39	8	15
100.0	1.3	10.1	68.4	12.7	2.6	4.9
389	3	57	257	35	8	29
100.0	0.8	14.7	66.1	9.0	2.1	7.5
288	2	54	156	25	4	47
100.0	0.7	18.8	54.2	8.7	1.4	16.3
67	2	14	40	5	0	6
100.0	3.0	20.9	59.7	7.5	0.0	9.0
241	1	38	150	25	8	19
100.0	0.4	15.8	62.2	10.4	3.3	7.9
646	3	76	440	89	19	19
100.0	0.5	11.8	68.1	13.8	2.9	2.9
366	0	63	237	26	6	34
100.0	0.0	17.2	64.8	7.1	1.6	9.3
250	4	32	148	26	9	31
100.0	1.6	12.8	59.2	10.4	3.6	12.4
782	7	112	494	88	23	58
100.0	0.9	14.3	63.2	11.3	2.9	7.4
149	1	18	98	13	5	14
100.0	0.7	12.1	65.8	8.7	3.4	9.4
50	0	7	37	3	0	3
100.0	0.0	14.0	74.0	6.0	0.0	6.0
422	1	68	266	44	11	32
100.0	0.2	16.1	63.0	10.4	2.6	7.6
226	1	23	146	28	8	20
100.0	0.4	10.2	64.6	12.4	3.5	8.8
116	1	11	76	13	8	7
100.0	0.9	9.5	65.5	11.2	6.9	6.0
230	1	33	150	28	6	12
100.0	0.4	14.3	65.2	12.2	2.6	5.2
289	1	44	193	33	7	11
100.0	0.3	15.2	66.8	11.4	2.4	3.8
942	7	135	602	98	21	79
100.0	0.7	14.3	63.9	10.4	2.2	8.4

単位：上段=人、下段=%

単位：上段=人、下段=%

区 分	回答者数	問27-Ⅱ 科学技術の振興〈重要度〉							
		とても重要である	まあ重要である	どちらともいえない	あまり重要でない	全く重要でない	無回答		
合 計	1,629	412	617	430	66	10	94		
	100.0	25.3	37.9	26.4	4.1	0.6	5.8		
性別	男性	680	186	258	173	31	9	23	
		100.0	27.4	37.9	25.4	4.6	1.3	3.4	
女性	894	213	348	247	34	1	51		
	100.0	23.8	38.9	27.6	3.8	0.1	5.7		
年齢別	20～29歳	116	32	41	33	6	1	3	
		100.0	27.6	35.3	28.4	5.2	0.9	2.6	
	30～39歳	266	65	85	96	14	3	3	
		100.0	24.4	32.0	36.1	5.3	1.1	1.1	
	40～49歳	212	46	83	67	8	2	6	
		100.0	21.7	39.2	31.6	3.8	0.9	2.8	
	50～59歳	307	69	127	80	21	2	8	
		100.0	22.5	41.4	26.1	6.8	0.7	2.6	
	60～69歳	389	96	161	96	12	2	22	
		100.0	24.7	41.4	24.7	3.1	0.5	5.7	
	70歳以上	288	89	110	49	4	0	36	
		100.0	30.9	38.2	17.0	1.4	0.0	12.5	
	職業別	農林漁業を営んでいる (家族従業者も含む)	67	22	28	12	2	0	3
			100.0	32.8	41.8	17.9	3.0	0.0	4.5
商工業、サービス業、自由業などを 営んでいる(家族従業者も含む)		241	61	100	52	9	4	15	
		100.0	25.3	41.5	21.6	3.7	1.7	6.2	
会社、商店、官公庁などに 勤めている(パートも含む)		646	145	246	201	39	5	10	
		100.0	22.4	38.1	31.1	6.0	0.8	1.5	
主婦・主夫(家庭の中で家事が主 な役割の方)	366	93	139	94	12	0	28		
	100.0	25.4	38.0	25.7	3.3	0.0	7.7		
無職(学生を含む)	250	77	89	60	3	1	20		
	100.0	30.8	35.6	24.0	1.2	0.4	8.0		
圏域別	高松市・三木町・ 直島町・綾川町	782	209	282	214	31	3	43	
		100.0	26.7	36.1	27.4	4.0	0.4	5.5	
	東かがわ市・さぬき市	149	28	63	41	2	0	15	
		100.0	18.8	42.3	27.5	1.3	0.0	10.1	
	土庄町・小豆島町	50	12	21	15	0	0	2	
		100.0	24.0	42.0	30.0	0.0	0.0	4.0	
	丸亀市・坂出市・普通寺市・宇多津町・ 琴平町・多度津町・まんのう町	422	105	165	105	24	5	18	
	100.0	24.9	39.1	24.9	5.7	1.2	4.3		
三豊市・観音寺市	226	58	86	55	9	2	16		
	100.0	25.7	38.1	24.3	4.0	0.9	7.1		
居住年数別	3年未満	116	28	36	34	12	1	5	
		100.0	24.1	31.0	29.3	10.3	0.9	4.3	
	3年以上～10年未満	230	53	87	73	9	1	7	
		100.0	23.0	37.8	31.7	3.9	0.4	3.0	
	10年以上～20年未満	289	75	116	81	8	2	7	
	100.0	26.0	40.1	28.0	2.8	0.7	2.4		
20年以上	942	242	368	231	36	6	59		
	100.0	25.7	39.1	24.5	3.8	0.6	6.3		

回答者数	問27-Ⅱ 科学技術の振興〈満足度〉					
	とても満足している	まあ満足している	どちらともいえない	やや不満である	とても不満である	無回答
1,629	8	169	1,056	206	63	127
100.0	0.5	10.4	64.8	12.6	3.9	7.8
680	5	68	426	116	32	33
100.0	0.7	10.0	62.6	17.1	4.7	4.9
894	3	98	604	86	28	75
100.0	0.3	11.0	67.6	9.6	3.1	8.4
116	1	7	74	24	4	6
100.0	0.9	6.0	63.8	20.7	3.4	5.2
266	0	29	195	24	13	5
100.0	0.0	10.9	73.3	9.0	4.9	1.9
212	1	14	146	35	8	8
100.0	0.5	6.6	68.9	16.5	3.8	3.8
307	1	30	205	40	16	15
100.0	0.3	9.8	66.8	13.0	5.2	4.9
389	2	46	260	44	9	28
100.0	0.5	11.8	66.8	11.3	2.3	7.2
288	3	40	152	36	8	49
100.0	1.0	13.9	52.8	12.5	2.8	17.0
67	2	9	42	8	1	5
100.0	3.0	13.4	62.7	11.9	1.5	7.5
241	1	26	158	29	10	17
100.0	0.4	10.8	65.6	12.0	4.1	7.1
646	1	59	438	98	29	21
100.0	0.2	9.1	67.8	15.2	4.5	3.3
366	0	50	241	33	8	34
100.0	0.0	13.7	65.8	9.0	2.2	9.3
250	4	21	147	35	12	31
100.0	1.6	8.4	58.8	14.0	4.8	12.4
782	4	87	505	98	27	61
100.0	0.5	11.1	64.6	12.5	3.5	7.8
149	1	12	102	14	6	14
100.0	0.7	8.1	68.5	9.4	4.0	9.4
50	0	5	36	6	0	3
100.0	0.0	10.0	72.0	12.0	0.0	6.0
422	3	47	260	61	21	30
100.0	0.7	11.1	61.6	14.5	5.0	7.1
226	0	18	153	27	9	19
100.0	0.0	8.0	67.7	11.9	4.0	8.4
116	0	9	85	7	9	6
100.0	0.0	7.8	73.3	6.0	7.8	5.2
230	1	30	151	29	7	12
100.0	0.4	13.0	65.7	12.6	3.0	5.2
289	3	25	198	39	14	10
100.0	1.0	8.7	68.5	13.5	4.8	3.5
942	4	102	597	128	29	82
100.0	0.4	10.8	63.4	13.6	3.1	8.7

単位：上段=人、下段=%

単位：上段=人、下段=%

区 分	回答者数	問27-Ⅲ 高度情報化の推進〈重要度〉						
		とても重要である	まあ重要である	どちらともいえない	あまり重要でない	全く重要でない	無回答	
合 計	1,629	372	664	417	73	7	96	
	100.0	22.8	40.8	25.6	4.5	0.4	5.9	
性別	男性	680	153	291	169	37	5	25
		100.0	22.5	42.8	24.9	5.4	0.7	3.7
女性	894	208	361	237	35	2	51	
	100.0	23.3	40.4	26.5	3.9	0.2	5.7	
年齢別	20～29歳	116	33	45	28	6	1	3
		100.0	28.4	38.8	24.1	5.2	0.9	2.6
	30～39歳	266	63	118	67	14	1	3
		100.0	23.7	44.4	25.2	5.3	0.4	1.1
	40～49歳	212	36	86	68	14	0	8
		100.0	17.0	40.6	32.1	6.6	0.0	3.8
	50～59歳	307	58	135	83	20	2	9
	100.0	18.9	44.0	27.0	6.5	0.7	2.9	
60～69歳	389	93	156	108	9	3	20	
	100.0	23.9	40.1	27.8	2.3	0.8	5.1	
70歳以上	288	77	112	53	9	0	37	
	100.0	26.7	38.9	18.4	3.1	0.0	12.8	
職業別	農林漁業を営んでいる (家族従業者も含む)	67	14	32	16	2	0	3
		100.0	20.9	47.8	23.9	3.0	0.0	4.5
	商工業、サービス業、自由業などを 営んでいる(家族従業者も含む)	241	60	113	42	8	3	15
		100.0	24.9	46.9	17.4	3.3	1.2	6.2
	会社、商店、官公庁などに 勤めている(パートも含む)	646	129	278	181	44	2	12
	100.0	20.0	43.0	28.0	6.8	0.3	1.9	
主婦・主夫(家庭の中で家事が主 な役割の方)	366	82	144	100	12	0	28	
	100.0	22.4	39.3	27.3	3.3	0.0	7.7	
無職(学生を含む)	250	75	81	66	6	2	20	
	100.0	30.0	32.4	26.4	2.4	0.8	8.0	
圏域別	高松市・三木町・ 直島町・綾川町	782	182	308	213	33	1	45
		100.0	23.3	39.4	27.2	4.2	0.1	5.8
	東かがわ市・さぬき市	149	27	68	37	3	0	14
		100.0	18.1	45.6	24.8	2.0	0.0	9.4
	土庄町・小豆島町	50	13	20	12	3	0	2
		100.0	26.0	40.0	24.0	6.0	0.0	4.0
	丸亀市・坂出市・普通寺市・宇多津町・ 琴平町・多度津町・まんのう町	422	96	168	106	27	5	20
	100.0	22.7	39.8	25.1	6.4	1.2	4.7	
三豊市・観音寺市	226	54	100	49	7	1	15	
	100.0	23.9	44.2	21.7	3.1	0.4	6.6	
居住年数別	3年未満	116	23	47	33	7	1	5
		100.0	19.8	40.5	28.4	6.0	0.9	4.3
	3年以上～10年未満	230	48	103	61	10	0	8
		100.0	20.9	44.8	26.5	4.3	0.0	3.5
	10年以上～20年未満	289	76	114	79	13	0	7
	100.0	26.3	39.4	27.3	4.5	0.0	2.4	
20年以上	942	213	389	233	42	6	59	
	100.0	22.6	41.3	24.7	4.5	0.6	6.3	

区 分	回答者数	問27-Ⅲ 高度情報化の推進〈満足度〉						
		とても満足している	まあ満足している	どちらともいえない	やや不満である	とても不満である	無回答	
合 計	1,629	8	220	1,041	189	42	129	
	100.0	0.5	13.5	63.9	11.6	2.6	7.9	
性別	男性	680	4	97	420	102	22	35
		100.0	0.6	14.3	61.8	15.0	3.2	5.1
女性	894	4	117	599	83	16	75	
	100.0	0.4	13.1	67.0	9.3	1.8	8.4	
年齢別	20～29歳	116	1	13	73	20	3	6
		100.0	0.9	11.2	62.9	17.2	2.6	5.2
	30～39歳	266	0	39	175	34	12	6
		100.0	0.0	14.7	65.8	12.8	4.5	2.3
	40～49歳	212	1	24	146	29	5	7
		100.0	0.5	11.3	68.9	13.7	2.4	3.3
	50～59歳	307	3	37	201	42	10	14
	100.0	1.0	12.1	65.5	13.7	3.3	4.6	
60～69歳	389	2	48	271	35	3	30	
	100.0	0.5	12.3	69.7	9.0	0.8	7.7	
70歳以上	288	1	53	155	24	5	50	
	100.0	0.3	18.4	53.8	8.3	1.7	17.4	
職業別	農林漁業を営んでいる (家族従業者も含む)	67	0	16	37	9	0	5
		100.0	0.0	23.9	55.2	13.4	0.0	7.5
	商工業、サービス業、自由業などを 営んでいる(家族従業者も含む)	241	2	41	136	36	8	18
		100.0	0.8	17.0	56.4	14.9	3.3	7.5
	会社、商店、官公庁などに 勤めている(パートも含む)	646	2	72	448	87	18	19
	100.0	0.3	11.1	69.3	13.5	2.8	2.9	
主婦・主夫(家庭の中で家事が主 な役割の方)	366	2	51	241	28	5	39	
	100.0	0.5	13.9	65.8	7.7	1.4	10.7	
無職(学生を含む)	250	2	34	151	26	7	30	
	100.0	0.8	13.6	60.4	10.4	2.8	12.0	
圏域別	高松市・三木町・ 直島町・綾川町	782	4	105	501	88	21	63
		100.0	0.5	13.4	64.1	11.3	2.7	8.1
	東かがわ市・さぬき市	149	0	23	90	16	5	15
		100.0	0.0	15.4	60.4	10.7	3.4	10.1
	土庄町・小豆島町	50	1	7	35	4	0	3
		100.0	2.0	14.0	70.0	8.0	0.0	6.0
	丸亀市・坂出市・普通寺市・宇多津町・ 琴平町・多度津町・まんのう町	422	3	61	267	49	11	31
	100.0	0.7	14.5	63.3	11.6	2.6	7.3	
三豊市・観音寺市	226	0	24	148	32	5	17	
	100.0	0.0	10.6	65.5	14.2	2.2	7.5	
居住年数別	3年未満	116	0	15	77	11	7	6
		100.0	0.0	12.9	66.4	9.5	6.0	5.2
	3年以上～10年未満	230	1	34	152	29	3	11
		100.0	0.4	14.8	66.1	12.6	1.3	4.8
	10年以上～20年未満	289	4	37	191	38	10	9
	100.0	1.4	12.8	66.1	13.1	3.5	3.1	
20年以上	942	3	128	600	107	18	86	
	100.0	0.3	13.6	63.7	11.4	1.9	9.1	

単位：上段=人、下段=%

単位：上段=人、下段=%

区 分	回答者数	問27-IV 基幹交通体系の整備<重要度>							
		とても重要である	まあ重要である	どちらともいえない	あまり重要でない	全く重要でない	無回答		
合 計	1,629	408	627	390	97	16	91		
	100.0	25.0	38.5	23.9	6.0	1.0	5.6		
性別	男性	680	185	257	154	49	12	23	
		100.0	27.2	37.8	22.6	7.2	1.8	3.4	
女性	894	214	357	224	47	4	48		
	100.0	23.9	39.9	25.1	5.3	0.4	5.4		
年齢別	20~29歳	116	31	49	25	6	3	2	
		100.0	26.7	42.2	21.6	5.2	2.6	1.7	
	30~39歳	266	72	88	85	17	1	3	
		100.0	27.1	33.1	32.0	6.4	0.4	1.1	
	40~49歳	212	43	85	61	13	3	7	
		100.0	20.3	40.1	28.8	6.1	1.4	3.3	
	50~59歳	307	63	127	79	24	5	9	
		100.0	20.5	41.4	25.7	7.8	1.6	2.9	
	60~69歳	389	104	151	87	24	3	20	
		100.0	26.7	38.8	22.4	6.2	0.8	5.1	
	70歳以上	288	86	112	42	13	1	34	
		100.0	29.9	38.9	14.6	4.5	0.3	11.8	
	職業別	農林漁業を営んでいる (家族従業者も含む)	67	22	27	12	3	0	3
			100.0	32.8	40.3	17.9	4.5	0.0	4.5
商工業、サービス業、自由業などを 営んでいる(家族従業者も含む)		241	61	97	50	13	5	15	
		100.0	25.3	40.2	20.7	5.4	2.1	6.2	
会社、商店、官公庁などに 勤めている(パートも含む)		646	149	255	177	47	7	11	
		100.0	23.1	39.5	27.4	7.3	1.1	1.7	
主婦・主夫(家庭の中で家事が主 な役割の方)	366	96	141	81	23	2	23		
	100.0	26.2	38.5	22.1	6.3	0.5	6.3		
無職(学生を含む)	250	69	90	57	11	2	21		
	100.0	27.6	36.0	22.8	4.4	0.8	8.4		
圏域別	高松市・三木町・ 直島町・綾川町	782	212	299	186	39	5	41	
		100.0	27.1	38.2	23.8	5.0	0.6	5.2	
	東かがわ市・さぬき市	149	33	59	39	5	0	13	
		100.0	22.1	39.6	26.2	3.4	0.0	8.7	
	土庄町・小豆島町	50	17	16	12	3	0	2	
		100.0	34.0	32.0	24.0	6.0	0.0	4.0	
	丸島市・坂出市・普通寺市・宇多津町・ 琴平町・多度津町・まんのう町	422	92	163	103	36	9	19	
		100.0	21.8	38.6	24.4	8.5	2.1	4.5	
	三豊市・観音寺市	226	54	90	50	14	2	16	
	100.0	23.9	39.8	22.1	6.2	0.9	7.1		
居住年数別	3年未満	116	33	35	28	13	2	5	
		100.0	28.4	30.2	24.1	11.2	1.7	4.3	
	3年以上~10年未満	230	54	91	67	10	1	7	
		100.0	23.5	39.6	29.1	4.3	0.4	3.0	
	10年以上~20年未満	289	71	113	80	16	2	7	
	100.0	24.6	39.1	27.7	5.5	0.7	2.4		
20年以上	942	241	374	203	58	11	55		
	100.0	25.6	39.7	21.5	6.2	1.2	5.8		

回答者数	問27-IV 基幹交通体系の整備<満足度>					
	とても満足している	まあ満足している	どちらともいえない	やや不満である	とても不満である	無回答
1,629	28	347	816	236	80	122
100.0	1.7	21.3	50.1	14.5	4.9	7.5
680	15	152	314	125	40	34
100.0	2.2	22.4	46.2	18.4	5.9	5.0
894	13	183	483	109	36	70
100.0	1.5	20.5	54.0	12.2	4.0	7.8
116	3	19	55	27	8	4
100.0	2.6	16.4	47.4	23.3	6.9	3.4
266	2	59	134	45	21	5
100.0	0.8	22.2	50.4	16.9	7.9	1.9
212	5	40	109	32	18	8
100.0	2.4	18.9	51.4	15.1	8.5	3.8
307	7	56	162	57	11	14
100.0	2.3	18.2	52.8	18.6	3.6	4.6
389	7	91	214	39	9	29
100.0	1.8	23.4	55.0	10.0	2.3	7.5
288	4	72	123	34	9	46
100.0	1.4	25.0	42.7	11.8	3.1	16.0
67	1	22	31	8	0	5
100.0	1.5	32.8	46.3	11.9	0.0	7.5
241	6	60	111	35	11	18
100.0	2.5	24.9	46.1	14.5	4.6	7.5
646	9	120	341	116	42	18
100.0	1.4	18.6	52.8	18.0	6.5	2.8
366	7	84	189	40	14	32
100.0	1.9	23.0	51.6	10.9	3.8	8.7
250	5	51	119	35	9	31
100.0	2.0	20.4	47.6	14.0	3.6	12.4
782	12	163	385	128	35	59
100.0	1.5	20.8	49.2	16.4	4.5	7.5
149	4	30	77	19	7	12
100.0	2.7	20.1	51.7	12.8	4.7	8.1
50	1	8	32	4	2	3
100.0	2.0	16.0	64.0	8.0	4.0	6.0
422	7	104	206	54	22	29
100.0	1.7	24.6	48.8	12.8	5.2	6.9
226	4	42	116	31	14	19
100.0	1.8	18.6	51.3	13.7	6.2	8.4
116	1	21	55	23	10	6
100.0	0.9	18.1	47.4	19.8	8.6	5.2
230	3	59	104	35	17	12
100.0	1.3	25.7	45.2	15.2	7.4	5.2
289	4	60	156	40	20	9
100.0	1.4	20.8	54.0	13.8	6.9	3.1
942	20	197	482	136	29	78
100.0	2.1	20.9	51.2	14.4	3.1	8.3

単位：上段=人、下段=%

単位：上段=人、下段=%

区 分	回答者数	問27-V 地方分権時代への対応〈重要度〉							
		とても重要である	まあ重要である	どちらともいえない	あまり重要でない	全く重要でない	無回答		
合 計	1,629	469	627	384	51	8	90		
	100.0	28.8	38.5	23.6	3.1	0.5	5.5		
性別	男性	680	192	270	160	28	7	23	
		100.0	28.2	39.7	23.5	4.1	1.0	3.4	
女性	894	262	345	216	23	1	47		
	100.0	29.3	38.6	24.2	2.6	0.1	5.3		
年齢別	20~29歳	116	33	38	39	3	1	2	
		100.0	28.4	32.8	33.6	2.6	0.9	1.7	
	30~39歳	266	81	85	84	10	3	3	
		100.0	30.5	32.0	31.6	3.8	1.1	1.1	
	40~49歳	212	47	84	66	8	1	6	
		100.0	22.2	39.6	31.1	3.8	0.5	2.8	
	50~59歳	307	90	126	71	8	0	12	
		100.0	29.3	41.0	23.1	2.6	0.0	3.9	
	60~69歳	389	116	168	70	14	3	18	
		100.0	29.8	43.2	18.0	3.6	0.8	4.6	
	70歳以上	288	87	114	46	8	0	33	
		100.0	30.2	39.6	16.0	2.8	0.0	11.5	
	職業別	農林漁業を営んでいる (家族従業者も含む)	67	21	27	13	3	0	3
			100.0	31.3	40.3	19.4	4.5	0.0	4.5
商工業、サービス業、自由業などを 営んでいる(家族従業者も含む)		241	84	91	45	5	2	14	
		100.0	34.9	37.8	18.7	2.1	0.8	5.8	
会社、商店、官公庁などに 勤めている(パートも含む)		646	162	254	190	24	4	12	
		100.0	25.1	39.3	29.4	3.7	0.6	1.9	
主婦・主夫(家庭の中で家事が主 な役割の方)	366	107	145	80	10	0	24		
	100.0	29.2	39.6	21.9	2.7	0.0	6.6		
無職(学生を含む)	250	79	94	47	9	2	19		
	100.0	31.6	37.6	18.8	3.6	0.8	7.6		
圏域別	高松市・三木町・ 直島町・綾川町	782	219	289	206	25	2	41	
		100.0	28.0	37.0	26.3	3.2	0.3	5.2	
	東かがわ市・さぬき市	149	43	58	27	5	1	15	
		100.0	28.9	38.9	18.1	3.4	0.7	10.1	
	土庄町・小豆島町	50	18	20	9	1	0	2	
		100.0	36.0	40.0	18.0	2.0	0.0	4.0	
	丸島市・坂出市・普通寺市・宇多津町・ 琴平町・多度津町・まんのう町	422	115	178	93	14	4	18	
	100.0	27.3	42.2	22.0	3.3	0.9	4.3		
三豊市・観音寺市	226	74	82	49	6	1	14		
	100.0	32.7	36.3	21.7	2.7	0.4	6.2		
居住年数別	3年未満	116	30	36	40	4	1	5	
		100.0	25.9	31.0	34.5	3.4	0.9	4.3	
	3年以上~10年未満	230	67	87	63	5	1	7	
		100.0	29.1	37.8	27.4	2.2	0.4	3.0	
	10年以上~20年未満	289	82	117	74	7	2	7	
	100.0	28.4	40.5	25.6	2.4	0.7	2.4		
20年以上	942	276	375	198	35	4	54		
	100.0	29.3	39.8	21.0	3.7	0.4	5.7		

区 分	回答者数	問27-V 地方分権時代への対応〈満足度〉							
		とても満足している	まあ満足している	どちらともいえない	やや不満である	とても不満である	無回答		
合 計	1,629	15	177	1,032	208	74	123		
	100.0	0.9	10.9	63.4	12.8	4.5	7.6		
性別	男性	680	7	68	421	112	39	33	
		100.0	1.0	10.0	61.9	16.5	5.7	4.9	
女性	894	8	104	590	92	29	71		
	100.0	0.9	11.6	66.0	10.3	3.2	7.9		
年齢別	20~29歳	116	3	5	78	19	7	4	
		100.0	2.6	4.3	67.2	16.4	6.0	3.4	
	30~39歳	266	2	31	179	33	16	5	
		100.0	0.8	11.7	67.3	12.4	6.0	1.9	
	40~49歳	212	3	18	153	21	10	7	
		100.0	1.4	8.5	72.2	9.9	4.7	3.3	
	50~59歳	307	1	26	200	45	20	15	
		100.0	0.3	8.5	65.1	14.7	6.5	4.9	
	60~69歳	389	3	52	241	57	8	28	
		100.0	0.8	13.4	62.0	14.7	2.1	7.2	
	70歳以上	288	3	41	161	29	6	48	
		100.0	1.0	14.2	55.9	10.1	2.1	16.7	
	職業別	農林漁業を営んでいる (家族従業者も含む)	67	1	10	44	7	0	5
			100.0	1.5	14.9	65.7	10.4	0.0	7.5
商工業、サービス業、自由業などを 営んでいる(家族従業者も含む)		241	5	32	131	43	13	17	
		100.0	2.1	13.3	54.4	17.8	5.4	7.1	
会社、商店、官公庁などに 勤めている(パートも含む)		646	3	48	453	90	33	19	
		100.0	0.5	7.4	70.1	13.9	5.1	2.9	
主婦・主夫(家庭の中で家事が主 な役割の方)	366	2	58	229	36	8	33		
	100.0	0.5	15.8	62.6	9.8	2.2	9.0		
無職(学生を含む)	250	4	25	147	28	15	31		
	100.0	1.6	10.0	58.8	11.2	6.0	12.4		
圏域別	高松市・三木町・ 直島町・綾川町	782	8	82	513	87	34	58	
		100.0	1.0	10.5	65.6	11.1	4.3	7.4	
	東かがわ市・さぬき市	149	2	14	92	17	10	14	
		100.0	1.3	9.4	61.7	11.4	6.7	9.4	
	土庄町・小豆島町	50	0	7	28	11	1	3	
		100.0	0.0	14.0	56.0	22.0	2.0	6.0	
	丸島市・坂出市・普通寺市・宇多津町・ 琴平町・多度津町・まんのう町	422	3	56	256	57	21	29	
	100.0	0.7	13.3	60.7	13.5	5.0	6.9		
三豊市・観音寺市	226	2	18	143	36	8	19		
	100.0	0.9	8.0	63.3	15.9	3.5	8.4		
居住年数別	3年未満	116	0	9	83	9	9	6	
		100.0	0.0	7.8	71.6	7.8	7.8	5.2	
	3年以上~10年未満	230	3	26	150	30	9	12	
		100.0	1.3	11.3	65.2	13.0	3.9	5.2	
	10年以上~20年未満	289	4	27	191	41	18	8	
	100.0	1.4	9.3	66.1	14.2	6.2	2.8		
20年以上	942	8	111	587	124	32	80		
	100.0	0.8	11.8	62.3	13.2	3.4	8.5		

香川県県政世論調査

平成 23 年 6 月

香川県総務部知事公室広聴広報課

ご記入にあたってのお願い

1. この調査は、封筒のあて名の方をお願いするものです。回答は、必ずあて名の方がご記入くださるようお願いいたします。
2. 氏名、住所の記入は必要ありません。
3. 回答は、あなた自身のお考えにあてはまる番号に○をつけるか、必要なことを（ ）に記入してください。
4. 得られた回答については、統計的に処理した上で分析しますので、個人の名前が出たり、他の目的に使用することは一切ありません。

ご記入が終わりましたら・・・

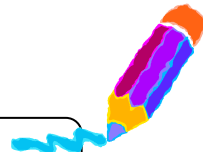

ご記入いただきました調査票は、同封の返信用封筒に入れて、7月19日（火）までにご投函ください。（切手は不要です）

なお、記入方法などわからないことがありましたら、お気軽にお問い合わせください。

香川県総務部知事公室広聴広報課
広聴グループ 西山、大西

住 所 高松市番町四丁目1番10号
電 話 087-832-3022 (直通)
F A X 087-862-3000
E-mail kocho@pref.kagawa.lg.jp

■はじめに、障害者福祉についておたずねします。

障害のある方々が地域で安心して暮らすことができる社会の実現をめざす「障害者自立支援法」が平成18年度から施行されています。県では、この「障害者自立支援法」の施行状況を踏まえて、障害者施策の指針となる「かがわ障害者プラン」の見直しを予定しています。皆さまの障害者福祉に関する意識が重要な資料のひとつとなりますので、以下の質問にお答えください。

※ここでいう、「障害者」とは、特に説明のない限り、年齢を問わず、身体・知的・精神・発達など何らかの障害のある方すべてをいいます。

問1 ご自身に障害がある方も含め、近隣などあなたの身近に障害のある方はいますか。次の中から1つだけ選んでください。

- | | | |
|---|-------|-------|
| 1 | いる | 60.7% |
| 2 | いない | 32.2% |
| 3 | わからない | 5.5% |
| | 無回答 | 1.6% |

問2 あなたは、障害者に対する福祉についてどの程度ご関心がありますか。次の中から1つだけ選んでください。

- | | | | | |
|---|-----------|-------|---|---------------|
| 1 | 非常に関心がある | 18.9% | } | ⇒ 問3にお進みください |
| 2 | ある程度関心がある | 61.4% | | |
| 3 | あまり関心がない | 17.2% | } | ⇒ 付問1にお進みください |
| 4 | 全く関心がない | 0.8% | | |
| | 無回答 | 1.6% | | |

【問2で「3」または「4」と答えた方にお聞きします】

付問1 障害者に対する福祉に関心が持てない理由を、次の中から1つだけ選んでください。

- | | | |
|---|--------------|-------|
| 1 | 自分に直接関係がないから | 50.0% |
| 2 | 忙しいから | 11.2% |
| 3 | 行政にまかせているから | 30.6% |
| 4 | その他（具体的に) | 7.1% |
| | 無回答 | 1.0% |

〈全員の方にお聞きします〉

問3 障害者自立支援法では、障害のある方も可能な限り地域において生活できる社会を目指すことが大きなテーマのひとつになっています。

具体的には、障害のある方々が入所施設などを利用し続けるのではなく、できるかぎりグループホームなど地域の中で福祉サービスを利用しながら生活できるようにすることをめざしています。

このような施策についてあなたはどのように思いますか。次の中から1つだけ選んでください。

- | | | | | |
|---|----------------|-------|---|---------------|
| 1 | そう思う | 45.9% | } | ⇒ 付問1にお進みください |
| 2 | どちらかといえばそう思う | 46.0% | | |
| 3 | どちらかといえばそう思わない | 5.3% | } | ⇒ 問4にお進みください |
| 4 | そう思わない | 1.7% | | |
| | 無回答 | 1.0% | | |

【問3で「1」または「2」と答えた方にお聞きします】

付問1 障害のある方が地域で生活していくためには何が必要だと考えますか。次の中から2つまで選んでください。

- | | | |
|---|-----------------------------|-------|
| 1 | 障害者が働く場の確保、充実 | 58.9% |
| 2 | 手当、年金などの所得保障の充実 | 24.7% |
| 3 | ヘルパーの派遣など在宅サービスの充実 | 21.2% |
| 4 | 障害者が困ったときに相談できる体制づくり | 30.5% |
| 5 | 障害者ととともに地域で暮らすことに関する住民意識の醸成 | 26.5% |
| 6 | 施設や交通機関などのバリアフリー化 | 10.3% |
| 7 | グループホームなど住まいの確保 | 20.2% |
| 8 | その他（具体的に) | 1.5% |

〈全員の方にお聞きします〉

問4 障害者自立支援法では、障害者の就労支援もテーマになっています。これは、障害のある方もできる限りその能力を最大限に生かして、仕事に就くことができる社会の実現をめざすものですが、このような考え方についてどう思いますか。次の中から1つだけ選んでください。

なお、ここでいう障害者とは、児童や高齢者は含みません。

- | | | | | |
|---|----------------|-------|---|---------------|
| 1 | そう思う | 61.9% | } | ⇒ 付問1にお進みください |
| 2 | どちらかといえばそう思う | 33.5% | | |
| 3 | どちらかといえばそう思わない | 2.4% | } | ⇒ 問5にお進みください |
| 4 | そう思わない | 1.1% | | |
| | 無回答 | 1.1% | | |

【問4で「1」または「2」と答えた方にお聞きします】

付問1 障害のある方が就労するためには何が重要だと考えますか。次の中から2つまで選んでください。

- | | | |
|---|-------------------------------|-------|
| 1 | 企業に対する助成制度の充実 | 32.0% |
| 2 | ハローワークなどにおける職業紹介制度の充実 | 14.1% |
| 3 | 就労に向けた訓練施設等の充実 | 40.3% |
| 4 | 障害者が働きやすい仕事の開発、職場環境づくりなど企業の理解 | 69.7% |
| 5 | 障害者の家族の理解と協力 | 12.6% |
| 6 | 障害者雇用についての企業に対する義務付けの強化 | 18.3% |
| 7 | その他（具体的に) | 2.1% |

〈全員の方にお聞きします〉

問5 障害のある方の権利擁護（差別・虐待防止など）について、行政はどんなことに特に力を入れるべきだと考えますか。次の中から2つまで選んでください。

- | | | |
|---|-----------------------------|-------|
| 1 | 障害者理解促進のための啓発活動 | 35.9% |
| 2 | 障害者虐待についての相談窓口の充実 | 28.2% |
| 3 | 障害者虐待を未然に防止するための関係者等への指導・支援 | 51.2% |
| 4 | 障害者虐待の早期発見と早期対応 | 41.4% |
| 5 | 成年後見制度（注；用語参照）についての啓発活動 | 10.8% |
| 6 | 成年後見制度についての相談窓口の充実 | 14.6% |
| 7 | その他（具体的に) | 2.3% |

【用語解説】

成年後見制度とは、

認知症、知的障害、精神障害などの理由で、判断能力に不安がある方々に対して、本人の権利を守る援助者を選ぶことで、法律的に支援する制度です。家庭裁判所に選任された成年後見人・保佐人等が、本人に代わって財産管理などを行います。

問6 東日本大震災のような災害に備えるため、障害のある方の防災対策として何が必要だと考えますか。次の中から2つまで選んでください。

- | | | |
|---|--------------------------------|-------|
| 1 | 自主防災組織の充実、避難訓練 | 18.3% |
| 2 | 障害の特性にあった避難場所の確保、避難場所における支援 | 57.7% |
| 3 | 地域内での要支援者の把握 | 41.9% |
| 4 | 障害者が必要とする物資の備蓄 | 13.1% |
| 5 | 災害時における障害のある方の避難体制の整備 | 47.1% |
| 6 | 災害時における情報提供（携帯メールによる情報配信など）の充実 | 11.4% |
| 7 | その他（具体的に | 1.2% |

問7 障害のある方が地域でいきいきと暮らすために、行政はどんなことに特に力を入れるべきだと考えますか。次の中から3つまで選んでください。

- | | | |
|----|-----------------------------|-------|
| 1 | 障害者がいつでも安心して相談できる仕組みづくり | 41.1% |
| 2 | ショートステイやホームヘルプなど在宅福祉サービスの充実 | 24.7% |
| 3 | 地域で生活するためのグループホーム整備など住まいの確保 | 27.6% |
| 4 | 行政・企業など関係者が協力した就労の促進 | 37.9% |
| 5 | 障害のある子どもを支援する体制の充実 | 24.4% |
| 6 | 障害者のスポーツ・文化活動の振興 | 8.1% |
| 7 | 保健・医療施策の推進 | 17.3% |
| 8 | 施設、交通機関や情報のバリアフリー | 14.5% |
| 9 | 防災対策の充実 | 3.6% |
| 10 | 手当・年金などの所得保障 | 30.1% |
| 11 | 障害者に対する県民の理解の促進 | 20.6% |
| 12 | 障害者の権利擁護の推進 | 4.0% |
| 13 | 福祉に関わる人材の養成・確保 | 28.8% |

■次に、外国人住民と共に暮らす香川づくりの実現についておたずねします。

香川県における外国人登録者数は、平成21年末には8,772人で10年前と比較すると大幅に増加しています（平成11年末と比較すると57%の増加）。

今後ますますの増加が予想される中、県では、国籍や民族などの異なる人々が、互いの文化の違いを尊重しあいながら、地域社会の一員として、共に生きていくことによって社会全体をより豊かなものにしていこうという「多文化共生」を「国際交流」、「国際協力」と並ぶ第3の柱として位置づけ、各種施策に取り組んでいるところです。

今後の取り組みに反映したいと考えていますので、以下の質問にお答えください。

問8 あなたは国際交流、国際協力、外国人住民支援など、国際化について関心がありますか。次の中から1つだけ選んでください。

- | | |
|-------------|-------|
| 1 非常にある | 11.5% |
| 2 少しある | 39.7% |
| 3 あまりない | 37.4% |
| 4 全くない | 5.0% |
| 5 どちらともいえない | 5.2% |
| 無回答 | 1.2% |

問9 あなたの近所や職場では外国人が増えたと感じていますか。次の中から1つだけ選んでください。

- | | |
|-------------|-------|
| 1 増えている | 41.3% |
| 2 かわらない | 26.0% |
| 3 減っている | 1.0% |
| 4 周りにいない | 23.6% |
| 5 どちらともいえない | 7.2% |
| 無回答 | 0.9% |

問10 あなたは、普段生活をしていて、外国人の存在を身近に感じますか。次の中から1つだけ選んでください。

- | | |
|----------------|-------|
| 1 非常に身近に感じている | 6.9% |
| 2 ある程度身近に感じている | 33.0% |
| 3 あまり身近に感じない | 42.4% |
| 4 全く身近に感じない | 13.6% |
| 5 わからない | 3.4% |
| 無回答 | 0.8% |

問 11 あなたは普段、生活をしている中で、外国人に対してどのような印象をお持ちですか。次の中から1つだけ選んでください。

- | | |
|-----------------|-------|
| 1 非常によい印象をもっている | 1.8% |
| 2 よい印象を持っている | 23.2% |
| 3 悪い印象をもっている | 10.5% |
| 4 非常に悪い印象をもっている | 1.5% |
| 5 特に印象はない | 61.6% |
| 無回答 | 1.4% |

問 12 あなたのお住まいの地域で外国人とのトラブルがありますか。次の中からどちらか選んでください。

- | | | |
|------|-------|-----------------|
| 1 ない | 95.9% | ⇒ 問 13 にお進みください |
| 2 ある | 2.9% | ⇒ 付問1にお進みください |
| 無回答 | 1.2% | |

【問 12 で「2」と答えた方にお聞きします】

付問 1 具体的にどのようなトラブルがありますか。

[]

〈全員の方にお聞きします〉

問 13 あなたは、県内で、外国人が困っている場面に遭遇^{そうぐう}したことはありますか。次の中からどちらか選んでください。

- | | | |
|------|-------|-----------------|
| 1 ない | 92.3% | ⇒ 問 14 にお進みください |
| 2 ある | 6.8% | ⇒ 付問1にお進みください |
| 無回答 | 0.9% | |

【問 13 で「2」と答えた方にお聞きします】

付問 1 あなたが遭遇^{そうぐう}した内容と、そのとき、あなたがどのように対応したかについてお書きください。

[]

〈全員の方にお聞きします〉

問 14 あなたは、外国人住民とどのようなお付き合いをしたいですか。次の中から1つだけ選んでください。

- | | |
|----------------------------------|-------|
| 1 自ら積極的に、機会を見つけて交流したい | 4.5% |
| 2 交流会・イベントなどがあれば、参加してみたい | 36.0% |
| 3 文化・経済・外国語学習など、特定の目的のためだけに交流したい | 19.3% |
| 4 あまり、付き合いたくない | 30.9% |
| 5 その他（具体的に) | 7.1% |
| 無回答 | 2.3% |

問 15 あなたは文化や言葉、生活習慣の異なる外国人と友好的な関係を築き、共に暮らしていくために、県民の意識・関心を高めていくには、どのようにすればよいとお考えですか。次の中から2つまで選んでください。

- | | |
|---|-------|
| 1 イベント・交流会など、外国人との交流機会の充実 | 44.2% |
| 2 講演会・各種講座など外国文化、習慣などについての講座の充実 | 23.6% |
| 3 自治会組織などの地域組織に外国人を積極的に加入させるなど、地域に根ざした交流の充実 | 34.6% |
| 4 学校教育での国際理解に関する教育の充実 | 45.4% |
| 5 外国人の受入企業などによる積極的な交流機会の充実 | 22.7% |
| 6 その他（具体的に) | 4.1% |

問 16 あなたは外国人住民が地域社会に溶け込むためには、外国人自身がどのようなことをすればよいと思いますか。次の中から1つだけ選んでください。

- | | |
|--------------------------|-------|
| 1 自ら積極的に機会を見つけて地域の人と交流する | 29.2% |
| 2 交流会・イベントなどに参加する | 20.2% |
| 3 日本語や日本の文化、習慣を習得する | 44.1% |
| 4 その他（具体的に) | 2.1% |
| 無回答 | 4.4% |

問 17 あなたは県が外国人住民の支援のための施策を実施しているのをご存知ですか。次の中から1つだけ選んでください。

- | | |
|---------------|-------|
| 1 よく知っている | 1.1% |
| 2 少しは知っている | 15.4% |
| 3 あまり聞いたことがない | 51.7% |
| 4 全く聞いたことがない | 30.7% |
| 無回答 | 1.1% |

問 18 外国人住民と共に暮らす香川づくりを実現するために、県に期待することはありますか。あればお書きください。

()

■次に、地方分権と広域連携についておたずねします。

わが国は、人口減少や少子化・高齢化、経済の国際的広がり、エネルギーや食料などの資源不足といった課題を抱え、大きな変革期を迎えています。

こうした課題に適切に対応し発展し続けるために、国（中央）が全国一律に基準を定め、県や市町（地方）に実施させるこれまでの中央集権体制から、住民に身近な行政は地方が自主的かつ総合的に広く担い、国は外交や安全保障など国家戦略を重点的に行うという地方分権体制へ移っていくための取り組みが進められているところです。

また、交通網の整備や情報通信手段の急速な発達・普及により住民の活動範囲も大きく広がっており、現在の行政区域を越えたまちづくりや施策の必要性が高まるなかで、地方公共団体間の広域連携のあり方の検討も行われています。

まず、「地方分権」についておたずねします

地方分権は、住民に身近な行政は住民に身近な地方公共団体が自らの権限と財源により行うというものです。

地域のことは地域に住む住民が責任を持って決めることのできる活気に満ちた地域社会をつくることを目指しています。

現在、地方分権は、ある程度進んできましたが、さらなる改革を進めようとしています。

問 19 あなたは「地方分権」により、国から地方（県・市町）へ事務の権限や税財源を移すことについて、どのように考えますか。あなたの考えに一番近いものを1つだけ選んでください。

1 賛成である	24.1%	} ⇒ 付問1にお進みください
2 どちらかといえば賛成である	41.5%	
3 どちらかといえば反対である	6.1%	} ⇒ 付問2にお進みください
4 反対である	1.7%	
5 どちらともいえない	24.7%	⇒ 問 20 にお進みください
無回答	1.9%	

【問 19 で「1」または「2」と答えた方にお聞きします】

付問 1 賛成であるとお考えになる理由は何ですか。あなたの考えに近いものを
2つまで選んでください。

- | | |
|---|-------|
| 1 国の画一的な行政や、東京一極集中などを是正できるから | 25.5% |
| 2 地方の自由度が高まり、その地方独自の行政サービスや地域づくりを行うことができるから | 53.2% |
| 3 中央省庁の縦割り行政でなく、総合的で効率的な行政が可能となるから | 22.7% |
| 4 身近なところで行政が行われることにより、迅速で安心した行政サービスが受けられるから | 33.8% |
| 5 住民の意見が行政サービスに反映されやすくなるから | 23.5% |
| 6 住民の意見が施策に反映されやすく、住民が行政へ参画しやすくなるから | 21.4% |
| 7 住民による行政への評価や監視といったチェックがしやすくなるから | 11.8% |
| 8 その他（具体的に：) | 1.4% |

【問 19 で「3」または「4」と答えた方にお聞きします】

付問 2 反対であるとお考えになる理由は何ですか。あなたの考えに近いものを
2つまで選んでください。

- | | |
|--|-------|
| 1 地方では、専門的で高度な行政が行えないから | 16.5% |
| 2 地方では、住民等の意見が反映しやすくなるが、利益誘導型の行政となりやすいから | 34.6% |
| 3 地方では、非効率的な行政になりやすいから | 4.7% |
| 4 国民が統一的なサービスを受けられなくなるから | 33.1% |
| 5 地域ごとの財政力の格差などにより、地方では負担が高くなったり、サービスが減らされたりするから | 78.0% |
| 6 住民として施策への協力・評価・監視などの関与をしていく必要性が増えるから | 5.5% |
| 7 何も変わらないから | 4.7% |
| 8 その他（具体的に：) | 7.1% |

〈全員の方にお聞きします〉

問 21 あなたは、道州制についてどう考えますか。あなたの考えに一番近いものを1つだけ選んでください。

- | | | | |
|-----------------|-------|---|----------------|
| 1 賛成である | 9.8% | } | ⇒ 付問1にお進みください |
| 2 どちらかといえば賛成である | 28.8% | | |
| 3 どちらかといえば反対である | 18.6% | } | ⇒ 付問2にお進みください |
| 4 反対である | 6.3% | | |
| 5 どちらともいえない | 32.8% | | ⇒ 問 22にお進みください |
| 無回答 | 3.7% | | |

【問 21 で「1」または「2」と答えた方にお聞きします】

付問 1 賛成であるとお考えになる理由は何ですか。あなたの考えに近いものを2つまで選んでください。

- | | |
|---|-------|
| 1 国から地方へ権限が移ることにより、住民の意見が行政サービスに反映されやすくなるから | 51.1% |
| 2 住民に身近な行政サービスのほとんどが市町の役場で受けられるようになるから | 33.4% |
| 3 地方の独自性や個性が発揮され、地方の特性に合わせた地域づくりが実現できるから | 57.8% |
| 4 効率的な行政運営が実現できるから | 31.7% |
| 5 なんとなく | 3.5% |
| 6 その他（具体的に：) | 4.1% |

【問 21 で「3」または「4」と答えた方にお聞きします】

付問 2 反対であるとお考えになる理由は何ですか。あなたの考えに近いものを2つまで選んでください。

- | | |
|---------------------------------------|-------|
| 1 現在の都道府県より道州の範囲が広くなり、住民の声が届きにくくなるから | 66.7% |
| 2 地方の行政組織がスリム化され、きめ細かなサービスが受けられなくなるから | 34.0% |
| 3 道州内で、州都とその他の地域の間で格差が広がるから | 42.9% |
| 4 東京などの大都市との競争に負け、都市と地方との格差が一層広がるから | 23.9% |
| 5 なんとなく | 5.2% |
| 6 その他（具体的に：) | 6.9% |

〈全員の方にお聞きします〉

問 22 道州の区域割りについておたずねします。もし道州制になるとすれば、現在の香川県を含む州はどのような区域がよいと思いますか。あなたの考えに最も近いものを1つだけ選んでください。

- | | |
|---------------------|--------------|
| 1 四国を一つの州とする四国州 | 55.7% |
| 2 中国・四国を一つの州とする中四国州 | 16.5% |
| 3 どんな区域割りでもよい | 4.3% |
| 4 わからない | 19.2% |
| 5 その他（具体的に：
無回答 | 1.9%
2.5% |

■最後に、県政の重要度と満足度についておたずねします。

県民の皆さまのニーズ(要望)に対応した県政を進めるためには、皆さまが「県行政に対して何を求めているのか」、「現在の状況にどのくらい満足しているのか」を知り、それを県政に反映させていくことが重要となります。

現在、県では新しい総合計画を策定中ですが、これまで県が取り組んできた「香川県新世紀基本構想 みどり・うるおい・にぎわい創造プラン」※（平成13～22年度）の各施策の達成状況を評価したいと思いますので、各施策に対する重要度と満足度について皆さまの考えをお伺いします。以下の質問にお答えください。

「重要度」については、あなたが今の生活やこれからの生活を送っていくうえで各施策がどのくらい重要かを、また、「満足度」については、あなたが各施策に対して現状にどのくらい満足しているかを、それぞれ五段階で評価してください。

※「香川県新世紀基本構想 みどり・うるおい・にぎわい創造プラン」

県民各界からのご意見を承りながら、長期的な展望に立ちつつ、21世紀の最初の10年間の県政運営の基本指針として、県が平成12年6月に策定したものであり、「みどり・うるおい・にぎわいの創造」を基本目標として、魅力と活力に満ちた香川づくりを進めてきました。

また、平成17年3月には、平成22年度までの6年間に取り組む施策を取りまとめた後期事業計画を策定し、計画に基づいた取り組みを行ってきました。

問23 「安全で快適な生活空間」についておたずねします。Ⅰ～Ⅴの各施策についてあなたの<重要度>と<満足度>を、それぞれ1～5のうちあてはまる番号を1つだけ選んで、○をつけてください。

(単位：%)

施策	重要度						満足度					
	1とても重要である	2まあ重要である	3どちらともいえない	4あまり重要でない	5全く重要でない	無回答	1とても満足している	2まあ満足している	3どちらともいえない	4やや不満である	5とても不満である	無回答
Ⅰ 環境の保全	38.0	42.0	14.4	1.7	0.5	3.4	1.4	31.5	46.1	13.4	2.3	5.2
Ⅱ 安全な社会の構築	64.8	24.7	6.1	0.6	0.2	3.5	1.5	26.3	38.8	21.5	6.6	5.3
Ⅲ 水資源対策の推進	69.6	22.6	3.7	0.7	0.4	3.0	3.7	36.1	26.8	22.1	5.9	5.4
Ⅳ 地域交通基盤の整備	28.1	42.2	19.2	6.1	0.6	3.7	4.4	36.5	36.3	13.0	4.2	5.6
Ⅴ 生活環境基盤の整備	24.8	47.9	18.8	4.6	0.6	3.3	2.7	30.1	43.3	14.0	4.5	5.3

問24 「ささえあい、安心して暮らせる社会」についておたずねします。Ⅰ～Ⅷの各施策についてあなたの<重要度>と<満足度>を、それぞれ1～5のうちあてはまる番号を1つだけ選んで、○をつけてください。

(単位：%)

施策	重要度						満足度					
	1とても重要である	2まあ重要である	3どちらともいえない	4あまり重要でない	5全く重要でない	無回答	1とても満足している	2まあ満足している	3どちらともいえない	4やや不満である	5とても不満である	無回答
Ⅰ 健康長寿の実現	34.8	46.1	12.2	2.1	1.0	3.7	1.7	27.8	50.0	12.5	2.1	5.8
Ⅱ 子育て支援社会の形成	58.2	27.4	8.4	1.0	0.7	4.3	2.6	21.7	44.0	18.6	6.7	6.4
Ⅲ 安心を支える社会環境の整備	45.2	39.3	10.3	0.6	0.6	3.9	1.2	23.1	49.5	16.0	3.8	6.3
Ⅳ 参加しささえあう県民活動の促進	13.4	39.2	34.6	6.3	1.8	4.7	1.5	16.0	67.8	6.8	1.2	6.7
Ⅴ 男女共同参画社会の形成	12.3	32.6	38.6	9.1	2.3	5.2	1.1	18.2	64.4	6.7	2.1	7.4
Ⅵ 働く場の確保と労働環境の整備	52.7	31.9	9.8	1.0	0.4	4.2	1.5	15.3	44.1	24.2	8.1	6.8
Ⅶ 同和行政の推進	11.0	26.0	39.6	11.9	6.7	4.8	1.4	14.0	67.8	5.8	4.4	6.7
Ⅷ 人権が尊重される社会の構築	20.3	36.5	32.4	4.8	1.8	4.4	1.7	19.5	64.5	6.0	2.0	6.4

問25 「きらめく個性、豊かな心」についておたずねします。Ⅰ～Ⅵの各施策についてあなたの<重要度>と<満足度>を、それぞれ1～5のうちあてはまる番号を1つだけ選んで、○をつけてください。

(単位：%)

施策	重要度						満足度					
	1 とても重要である	2 まあ重要である	3 どちらともいえない	4 あまり重要でない	5 全く重要でない	無回答	1 とても満足している	2 まあ満足している	3 どちらともいえない	4 やや不満である	5 とても不満である	無回答
Ⅰ 教育の充実	50.3	35.3	8.7	1.2	0.4	4.1	1.6	28.1	46.2	13.7	4.2	6.2
Ⅱ 生涯学習の促進	15.3	43.8	30.5	4.8	0.9	4.7	1.3	20.6	62.9	6.8	2.0	6.4
Ⅲ 青少年の健全育成	34.6	40.0	18.5	2.0	0.4	4.6	1.2	18.8	56.9	13.8	2.8	6.4
Ⅳ スポーツの振興	14.1	41.9	30.3	7.1	1.7	4.9	2.1	23.1	58.7	7.6	1.7	6.8
Ⅴ 文化の振興	16.9	41.9	31.2	4.6	1.0	4.3	1.7	23.3	60.0	7.1	1.7	6.3
Ⅵ 国際交流・協力の推進	18.6	40.5	30.0	5.2	1.5	4.2	0.9	15.0	65.4	9.6	3.1	6.0

問26 「創造性と活力あふれる地域」についておたずねします。Ⅰ～Ⅶの各施策についてあなたの<重要度>と<満足度>を、それぞれ1～5のうちあてはまる番号を1つだけ選んで、○をつけてください。

(単位：%)

施策	重要度						満足度					
	1 とても重要である	2 まあ重要である	3 どちらともいえない	4 あまり重要でない	5 全く重要でない	無回答	1 とても満足している	2 まあ満足している	3 どちらともいえない	4 やや不満である	5 とても不満である	無回答
Ⅰ 新たな産業づくり	40.5	37.8	15.0	1.4	0.6	4.8	0.9	12.3	56.7	17.6	6.0	6.5
Ⅱ 商工・サービス業の振興	33.6	40.5	19.3	1.5	0.3	4.8	0.5	11.6	58.7	17.2	5.6	6.4
Ⅲ 観光の振興	33.0	44.1	15.7	1.8	0.7	4.8	2.1	24.2	45.8	16.8	5.2	6.0
Ⅳ 個性的で魅力あるまちづくり	28.0	44.0	20.2	2.4	0.6	4.8	1.0	16.8	51.1	18.2	6.1	6.9
Ⅴ 農林業の振興	42.4	36.0	15.0	1.4	0.6	4.6	1.1	15.0	52.1	19.5	6.0	6.3
Ⅵ 水産業の振興	36.1	39.0	18.3	1.3	0.6	4.8	1.2	15.0	58.7	14.1	4.5	6.4
Ⅶ 活力あふれる農山漁村づくり	28.6	38.6	24.9	2.3	0.7	4.8	0.7	11.0	62.6	15.0	4.1	6.6

問27 「新時代の基盤」についておたずねします。Ⅰ～Ⅴの各施策についてあなたの
 <重要度>と<満足度>を、それぞれ1～5のうちあてはまる番号を1つだけ選ん
 で、○をつけてください。

(単位：%)

施策	重要度						満足度					
	1 とても 重要である	2 まあ重要 である	3 どちらとも いえない	4 あまり重要 でない	5 全く重要 でない	無 回答	1 とても 満足している	2 まあ満足 している	3 どちらとも いえない	4 やや不満 である	5 とても不 満である	無 回答
Ⅰ 拠点機能の充実 強化	22.1	37.9	27.3	5.7	1.0	6.0	0.6	14.0	63.9	10.8	2.9	7.8
Ⅱ 科学技術の振興	25.3	37.9	26.4	4.1	0.6	5.8	0.5	10.4	64.8	12.6	3.9	7.8
Ⅲ 高度情報化の推進	22.8	40.8	25.6	4.5	0.4	5.9	0.5	13.5	63.9	11.6	2.6	7.9
Ⅳ 基幹交通体系の 整備	25.0	38.5	23.9	6.0	1.0	5.6	1.7	21.3	50.1	14.5	4.9	7.5
Ⅴ 地方分権時代への 対応	28.8	38.5	23.6	3.1	0.5	5.5	0.9	10.9	63.4	12.8	4.5	7.6

ご協力ありがとうございました。質問はこれで終わりですが、お答えいただいたことを性別や年代などで統計的に分析するため、差し支えなければ、あなたご自身のことについてお聞かせください。

F1 あなたの性別をお聞かせください。(○は1つ)

1 男性 41.7% 2 女性 54.9% 無回答 3.4%

F2 あなたの年齢は、おいくつですか。(○は1つ)

1 20～29歳 7.1% 2 30～39歳 16.3%
3 40～49歳 13.0% 4 50～59歳 18.8%
5 60～69歳 23.9% 6 70歳以上 17.7%
無回答 3.1%

F3 あなたの職業は何ですか。次の中から主なもの1つを選んでください。

1 農林漁業を営んでいる(家族従業者も含みます) 4.1%
2 商工業、サービス業、自由業などを営んでいる
(家族従業者も含みます) 14.8%
3 会社、商店、官公庁などに勤めている(パートも含みます) 39.7%
4 主婦・主夫(家庭の中で家事が主な役割の方) 22.5%
5 無職(学生を含みます) 15.3%
無回答 3.6%

F4 あなたは、現在の所で何年お住まいですか。次の中から1つを選んでください。

1 3年未満 7.1%
2 3年以上～10年未満 14.1%
3 10年以上～20年未満 17.7%
4 20年以上 57.8%
無回答 3.2%