



令和4年9月1日発行 毎月1日発行 通巻第871号

みんなの県政 THEかがわ

発行 香川県広聴広報課

高松市番町四丁目1番10号
TEL 087(832)3078

INDEX

県政通信	6
10月の休日は乳がん検診・子宮頸がん検診が受けられる! イノシシの出没に注意 ほか	
挑戦するかがわのものづくり企業	8
にぎわいてんこもり	10
かがわ島フェスタ2022開催します! ほか	
瀬戸の島めぐり	11
みんなの便利帳	12
VOICE	15
知事のコラム	16

みんなの県政 THE かがわ 9 2022

[特集] 2p~5p 県医療的ケア児等支援センター「ソダテル」開設1周年



知事のコラム 127

今般の私の任期満了に伴い、平成23年5月号から始まった、このコラムも今号で完結となります。長い間のご愛読、ありがとうございました。また、知事就任以来、皆さま方から賜りましたご支援、ご協力に重ねて御礼申し上げます。

この12年間、至らぬ点多々あったと存じますが、「着々寸進、洋々万里」(着実に一步一步、事を成せば、万里の海のかなたにも到達できる)の気概を持って、「せとうち田園都市」の創造の実現を目指して、全力を傾注してまいりました。「田園都市構想」は、19世紀末のイギリスに端を発するとされますが、故大平総理が改めて提唱し、現在では、デジタルによる地域活性化を進め、地方から国全体へボトムアップの成長を実現する「デジタル田園都市国家構想」も政府において提言されています。

こうした中、香川県においては、活力あふれる街と美しい自然が隣接し、生涯を通じて安心して生活できる環境の中で、誰もが生きがいを見だし、みずからの能力を十分に発揮できる、また、その魅力に引かれて集い合う地域を現代の田園都市として展開していきたいと考え、懸命に取り組んでまい

着々寸進 洋々万里

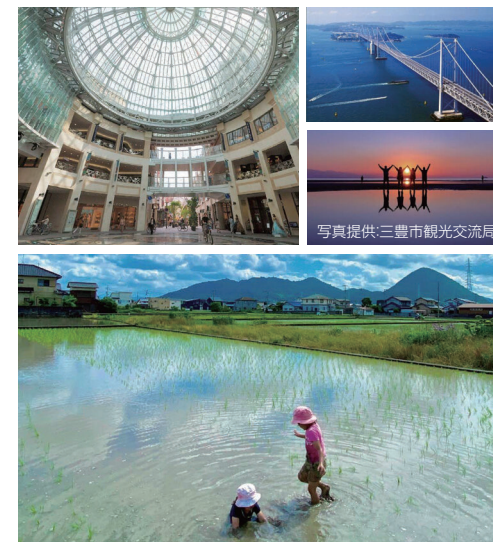

写真提供:三豊市観光交流局

りました。道は半ばですが、次世代に希望をつなぎ、豊かで、うるおいのある地域社会を確かなものとしていくためには、地方における情熱あふれる政策の実践がますます、大きな意義を持つと確信しております。

ここに、改めて、知事として郷土の発展に尽くす機会を頂きましたことに心より感謝いたしますとともに、皆さまの一層のご健勝、ご活躍ならびに交通安全を祈念申し上げます。

まことに、ありがとうございました。

香川県知事 浜田 忠造

今月のプレゼント

- A: さぬき讚フルーツ・キウイフルーツ「さぬきゴールド」(化粧箱入り) ×5人
B: おいでまい(2*品) ×5人



「さぬきゴールド」は、香川県オリジナルのキウイフルーツ。世界最大級の大きさと黄金色の果肉が特徴です。

強い甘味と、滑らかな食感が楽しめるほか、他のキウイフルーツに比べ栄養価が高く、ビタミンCは約3倍、ビタミンEも豊富に含まれています。

出回り期間は10月下旬から1か月間。さぬき讚フルーツ「さぬきゴールド」をぜひともご賞味ください。

<問い合わせ先> 農業生産流通課 ☎087-832-3417

県HPページID 12571



香川県の気候・風土に合わせて育成した県オリジナル米「おいでまい」。

弾力のある食感で冷めてもおいしく、おにぎりをはじめ、おすし、丼物、チャーハンなどにも最適です。県内の多くの学校給食に使われるなど、県民米として親しまれています。

<問い合わせ先> 農業生産流通課 ☎087-832-3417

県HPページID 12494

クイズ

サンポート高松5万トン級岸壁に9月20日(火)に入港するクルーズ客船の名称は?
(ヒントは10ページ)

- はな丸
- につぼん丸
- せとうち号

7月号 答え ③ ファースト
応募総数 1,672通

応募締め切り

2022年9月30日必着
(当選者の発表は発送をもって代えさせていただきます。)

希望する賞品(AまたはB)(必須)・クイズの答え(必須)・広報誌の感想(必須)・住所・氏名・年齢・電話番号をはがき・メールに書いて下記まで。

はがき	〒760-8570 (住所は不要です) 香川県広聴広報課「かがわの県産品プレゼント9月号」係 https://s-kantan.jp/pref-kagawa-u/ ※従来型の携帯電話からは応募できません。 ※二次元コード読み取りエラーの場合は、上記のURLへアクセスしてください。
インターネット受付期間	9月1日~30日
Eメール	kohosi_present@pref.kagawa.lg.jp

ご応募いただいた皆さんの個人情報、賞品の発送のみに使用し、第三者へ開示・提供することはありません。

香川県広報誌プレゼント



インターネット申請
インターネット開示

今月の表紙

「わらべ歌がいつまでか」
池があります。オムスビ山があります。向こうに屋島と五剣山が見えます。「向こうのお山の火が見える お月が 星が 螢が お提灯 とほして見てみれば」「ねんねねなななれ まだ日が高い 暮れにやあお寺の鐘がなる」「ねんねこ屋島のうさぎはなぜ お耳が長うさぎさる」「一番はじめは「宮」二は日光東照宮 三はさぬきのこんびらさん」「お月さん なんぼ 十三 九つ まだ年しや若いな」
沢山のわらべ歌が聞かえてきました。
(童謡と文 池原昭治)

この広報誌は、NTTタウンページ(株)に委託し、県内の全世帯を対象に配布しています。配布についてのお問い合わせは、広報誌配布センター(☎0120-030-702 FAX087-883-6539)まで。





泉花憐ちゃん

呼吸や栄養摂取、排せつなど、日常的に医療的なケアを必要とする「医療的ケア児」をご存じでしょうか。2021年に医療的ケア児を育てる家族の負担軽減などを目的とした「医療的ケア児及びその家族に対する支援に関する法律」が施行されました。県は全国に先駆け、2018年度から医療的ケア児とその家族を支援する事業を進め、2021年には県医療的ケア児等支援センター「ソダテル」を開設。家族が抱える医療、福祉、教育、子育てに関する不安や悩みの相談、情報提供などトータルにサポートしています。開設1周年を迎え、支援体制も充実してきました。全ての子どもが安心して暮らせる社会の実現に向けて、支援の輪が広がっています。



悩み抱えず 相談を 子育て 安心の社会に

何でも話せる 心強い場所

泉花憐ちゃんは、高松市に住む小学5年生です。彼女は6歳の時に筋力低下や多様な臓器症状がある進行型の難病を患い、現在も医療的ケアを受けています。

母親の知寛さんは、「発症したのが小学校入学の3日前で、1年生の時はほとんど入院の繰り返しでした。治療法や薬もなく、先の生活は不安しかなかったです」と当時の心境を語ります。

市役所からは放課後等デイサービスを紹介してもらいましたが、定期的に発作が起る花憐ちゃんを預かってくれる場所の問題や、他人に預けることへの不安もあり、一人で介助する覚悟を決めました。転機は、花憐ちゃんが入退院を繰り返す中、同じ病室で

① 玩具で遊ぶ泉さん家族
② 職員に日常生活の悩みも気軽に相談



入院していた子どもの母親から「ソダテル」のことを聞いたことです。経鼻経管栄養などで毎日病院に通う負担を減らしたいことや、病気の進行のことなどを「ソダテル」に相談しました。

「その時期は二人目を妊娠し、これからもっと助けが必要になる、と不安を抱えていました。それまで相談する場所がなく、あきらめていた部分もありましたが、相談員の方が親身になってアドバイスをしてくれたことで、心のもやもやがなくなりました」と、知寛さんは振り返ります。

「娘の病気のことも理解してもらい、彼女の生活が楽しくなるよう、一緒に考えてくれる人ができたことがうれしいですね」と、新たな家族が増える知寛さんにとって「ソダテル」は心強い存在になっています。

県医療的ケア児等支援センター「ソダテル」

(一般社団法人在宅療養ネットワーク内)

電話 087-813-0782

受付時間 月～金曜日 午前9時～午後5時



<https://raiseup.or.jp/>

←メールでの問い合わせはこちらの
相談フォームから



ソダテルねっとでは、就業・就学・就労や在宅サービス

ス、医療機器、災害対策など、医療的ケアを必要とする方たちやその家族、支援者の役に立つ情報を月1回メールで配信しています。登録（無料）すれば、医療的ケア児の家族へのインタビュー記事などを見ることが出来ます。ぜひご登録ください。

問い合わせ先
障害福祉課 ☎087(832)3292
香川県医療的ケア児等支援センター「ソダテル」 検索

地域で育み、共に生きる社会に



県医療的ケア児等支援センター「ソダテル」
センター長 英 早苗さん

医療的ケア児とその家族の多くは、誰にも打ち明けられず、どこに相談していいかわからないと悩んでいます。「ソダテル」は、医療・教育・福祉・子育てなど総合的に支援できる体制を整え、地域で見守り、育てていきたいと考えています。

オープンして1年、最初は保健師や医療関係者などの支援者の方からの相談が多かったのですが、最近は家族から直接相談を受けることが増えました。医療を必要とする子どもに関わる全ての方の声を置き去りにせず、成長のどのタイミングにおいても一緒に考え、解決に向けてのサポートをしていきますので、お気軽に相談してください。



専門性の枠を超えた 総合的な支援

「ソダテル」は、相談員が県内各地に足を運び、関係者との対話を通して協力を呼び掛け、医療・教育・福祉など専門性の枠を超えた新たな支援のネットワークを構築します。本人・家族・支援者からの相談を地域に

つなぐほか、医療的ケア児らが安心して地域の中で過ごすことの重要性を多くの方に知ってもらうよう活動します。「ソダテル」では、メールでの相談に24時間対応しています。メールの確認は受付時間内になります。近日常にお返事します。いつでも気軽に相談ください。

「ソダテル」の支援内容

① 総合的な相談窓口

医療的ケアを必要とする方やその家族の不安や悩みなどの相談を、メールで随時受け付けているほか、医療的ケアの可能な福祉サービスなどの情報を収集し、相談者に助言を行います。

② 支援者の人材育成

医療的ケア児等コーディネーターや支援者を養成するための研修のほか、フォローアップやスキルアップの研修を通じてセンターがバックアップします。また、一般向けの講演会や座談会も開催しています。

③ 地域での支援体制づくり

コーディネーターを活用し、地域で暮らす医療的ケア児の成長段階に応じた支援体制を県内各地で構築するとともに、関係機関との連携を強化していきます。



父親の佑亮さん

「今までは病気のことを誰かに話すことへの戸惑いや、見知らぬ人に預けることへの恐怖感があり、支援の話が断ってきました。ただ、将来のことを考えると、さまざまな支援を利用することで、子どものためだけでなく自分のためにもなると思います」と佑亮さん。花憐ちゃん的生活環境が整ったら、デイサービスな

「ソダテルは利用者が安心して相談できる場所。いろいろなサービスがあることを広く発信し、悩みを抱える家族に方向性を示す存在であってほしいですね」と佑亮さん。医療的ケア児とその家族が地域に見守られ、共に生きる明るい社会になることを願っています。

誰かに相談する 勇気を持って

日常の世話は父親の佑亮さんと協力して行っています。最近、経鼻経管栄養から胃ろうに切り替えたことで、本人と家族の負担も減少。花憐ちゃんの病状に対応してくれる特別支援学校へ転校する準備も進めています。



母親の知寛さん

ども活用していく予定です。佑亮さんは今回の取材に対して「断る理由はありませんでした。隠すことではないですし、自分たちと同じ悩みを抱えている人は絶対にいます。誰かに相談する勇気を持ってほしい。県民の皆さんには、世の中には医療的ケアが必要な子どもがいて、懸命に生きていることを頭の片隅に置いてほしいと思っています」と語ります。

利用者・支援者の思いを形に



「医療的ケア児とその家族、支援者全てが育ってほしいという思いと、言いやすさ、覚えやすさを重視して考えました。ロゴは三日月をゆ

「ソダテル」の名称とロゴを作成した山根誉与さんは、自身も生後間もなく脊髄性筋萎縮症を発症し、幼いころから医療的ケアを受けてきました。高松養護学校を卒業後、現在は企業のデザイナーとして在宅勤務をしています。センターの名称とロゴのデザインを依頼された山根さんは、

仕事が休みの日には「ソダテル」に顔を出し、友人やスタッフと楽しい時間を過ごしています。「スタッフ全員が優しく、アットホームな雰囲気が好きです。どんな相談でも一緒に考えてくれます。私の周りにも悩んでいる人がいるので、そんな人たちも気軽に相談できる窓口になってほしい」と期待しています。



ソダテルをイメージした温かみのあるデザインに

10月の休日は
乳がん検診
子宮頸がん検診
が受けられる！

「女性がん」といわれる乳がんや子宮頸がんは、若い世代からかかる傾向にあります。中でも乳がんは女性で最も多いがんとなっています。子育てや仕事などで平日の検診受診が難しい方のために、乳がん月間である10月の休日を「かがわマンモグラフィサンデー」とし、乳がん検診および子宮頸がん検診を実施します。

市町から受診券やクーポンを送付された方が対象で、検診実施日の1週間前までに、医療機関に直接電話での予約が必要です（先着順）。検診車および一部の医療機関では両方の検診

が受けられます。

がんは早期発見・早期治療が重要です。乳がん検診は40歳から、子宮頸がん検診は20歳から、2年に1度定期的に受診しましょう。

問い合わせ先
健康福祉総務課 ☎087(832)3261
県庁1階 10766

検診車

10/2(日)	さぬき市津田保健センター
15(土)	坂出市役所
22(土)	土庄町やすらぎプラザ
11/5(土)	三豊市三野町保健センター

検診車では乳がん
子宮頸がんのどちらも
受診できます！

申込先
香川県総合健診協会
087-881-6309
香川県がん征圧イメージ
キャラクター「ソウキくん」

検診を実施する医療機関	申込先
10/2(日) 子宮頸がん	あさひクリニック 087-831-0280
10/2(日) 乳がん	たけは乳腺外科クリニック 087-867-0205
9(日) 乳がん	さぬき市民病院 0879-43-2524
9(日) 子宮頸がん	安藤レディースクリニック 087-815-2833
9(日) 乳がん	高松平和病院 087-833-8113
16(日) 子宮頸がん	あさひクリニック 087-831-0280
16(日) 乳がん	オリブ高松メディカルクリニック 087-839-9620
16(日) 乳がん	香川県予防医学協会健康センター 087-868-5555
16(日) 乳がん	久米川病院 087-844-3111
16(日) 乳がん	高松市立みんなの病院 087-813-7171
16(日) 乳がん	高松赤十字病院 087-831-7101
16(日) 乳がん	屋島総合病院 087-841-9141
16(日) 乳がん	香川県立白鳥病院 0879-25-4154
16(日) 乳がん	まがめ医療センター 0877-24-8300
16(日) 乳がん	香川成人医学研究所 0120-50-2311
16(日) 乳がん	四国こどもととなの医療センター 0877-62-1000
16(日) 乳がん	滝宮総合病院 087-876-2245
16(日) 乳がん	はしもとレディースクリニック 0877-35-8600
16(日) 乳がん	三豊総合病院 0875-52-2726
23(日) 子宮頸がん	あさひクリニック 087-831-0280
23(日) 子宮頸がん	安藤レディースクリニック 087-815-2833
23(日) 乳がん	おさか脳神経外科病院 087-886-3300
23(日) 乳がん	ササキメディカルクリニック 087-814-3339
23(日) 乳がん	香川県立中央病院 087-802-1170
23(日) 乳がん	香川労災病院 0877-23-3111
23(日) 乳がん	坂出聖マルチン病院 0877-46-5195
23(日) 乳がん	多度津三宅病院 0877-32-2447
23(日) 乳がん	かしばクリニック 0875-82-9000

イノシシの出没に注意



刺激せず、冷静な対応を

近年、県内各地でイノシシが出没しています。2021年度は223件の目撃情報があり、2件の人身被害が発生しています。10月から11月は春に生まれた子どもが成長し、冬に備え餌を探しに山を下りてくることから、イノシシが一年で最も多く出没する時期。いつどこで遭遇し、被害に遭うか分からない状況です。被害を未然に防止するために、イノシシに遭遇した場合の対処法を理解しておきましょう。

大きな声を出したり、追い払おうとせず、静かにその場を離れてください。襲われそうになった時は、できるだけ高い場所に逃げるか、体をかがめ、足を閉じて急所(太ももの内側)を守りましょう。反撃すると、いつまでも攻撃してくるのでやめましょう。イノシシは、本来臆病な動物です。クマよけの鈴を付けたり、大勢で話しながら集団行動をしたりすることで遭遇を避けることができます。イノシシを目撃した場合は、最寄りの市町村、緊急時は警察(110番)に通報し、冷静な対応を心掛けましょう。

問い合わせ先
みどり保全課 ☎087(832)3212
県庁1階 10766

ルールを守り、事故ゼロへ
秋の全国交通安全運動



秋は日没時間が急激に早まり、夕暮れ時や夜間に交通事故の発生リスクが高まる季節です。9月21日から30日の秋の全国交通安全運動では、反射材の着用や早めのライト点灯などを推進し、交通事故防止を図ります。最終日の30日は交通事故ゼロを目指す日とし、街頭活動を行います。

県内の交通事故死事故数は前年より減少しているものとし、今年度の重点項目

- 1 子供と高齢者を始めとする歩行者の安全確保
- 2 夕暮れ時と夜間の歩行者事故等の防止及び飲酒運転の根絶
- 3 自転車の交通ルール遵守の徹底
- 4 後部座席を含めた全ての座席のシートベルト着用とチャイルドシートの正しい使用の徹底

問い合わせ先
くらし安全安心課 ☎087(832)3231
香川県 交通安全運動 検索

かがわ安心飲食認証店をご利用ください
感染症対策を徹底して
食事を楽しもう



コロナ禍が続く中、県は2021年6月から「かがわ安心飲食店」の認証制度を取り組んでいます。このステッカーは、感染症対策をきちんと行っている、安心して食事を楽しめる飲食店の目印。現在、約3千店舗が認証を受けており、専用公式サイトから認証店を検索でき

ますので、お食事の際は、認証ステッカーがあるお店をお選びください。また、感染症対策には利用者の協力も欠かせません。認証店を利用する際は「入店時の手指消毒、飲食時以外のマスクの着用、パーティションなどを移動させない、換気への協力」など、認証店が行う感染症対策へのご協力をお願いします。

問い合わせ先
かがわ安心飲食店認証事務局 ☎087(822)7111
受付時間 平日 午前9時～午後5時
かがわ安心飲食店認証制度 検索

滞納整理強化期間
滞納は、見過ごしません絶対に！

県民の皆さまから納付いただいた税金は、福祉、教育、環境、防災など身近な行政サービスや事業を実施する上での貴重な財源です。税金を滞納すると、財政を圧迫し、住民サービスに支障を来すだけでなく、納期限内に納付している多くの県民との公平性を欠くこととなります。県は市町および一部事務組合と連携し、9月から12月を県税・市町税一斉の「滞納整理強化期間」と定め、滞納している税金の滞納整理を集中的に行います。納期限までに税金を納付されなかった方に督促状や催告書で自主納付を促しますが、それでも納付がない場合は、

勤務先への給与照会や取引先への支払状況の調査、預貯金や不動産の保有状況の調査など、徹底した財産調査を行い、財産がある場合は給与や売却金、預貯金などを差し押さえて取り立てます。また、特別徴収義務者である事業主が従業員から徴収した個人住民税(市町村民税+県民税)を滞納している場合は、事業主の財産を差し押さえるなど厳正に対処します。期限までに納付できない特別な事情がある方は、必ず県税事務所または関係市町などに相談ください。税金の納め忘れがないかを確認し、もしあれば早急に納付してください。

問い合わせ先
県税事務所 ☎087(806)0321

資源保護に協力を
楽しまれる皆さまへ
イイダコ釣りを



9月から10月にかけて丸亀市沖や高松市沖の瀬戸内海で、遊漁者による船からのイイダコ釣りが盛んに行われています。海のレジャーとしても人気で、多い時には200隻以上の船が釣りを楽しんでいます。一方、船が集まることで漁業者の操業に支障が生じ、遊漁者が残っていた仕掛けが漁具に絡まり、漁業者がけがをするなどのトラブルも多発して

います。操業中の漁船は急な進路変更ができませんので、たこつば縄が仕掛けられているエリアや、操業中の漁船の周囲での釣りはしないでください。県の調査では、県内イイダコ漁獲量は15年ほど前には約150トでしたが、近年では10ト以下に激減しています。小さなイイダコの持ち帰りを最小限にするなど、資源保護にご協力ください。また、船からマダゴを釣ることは規則で禁止されています。掛かった場合は、その場で放流し、取り込まないようにはしてください。

問い合わせ先
水産課 ☎087(832)3477
県庁1階 6743

9月10～16日は
自殺予防週間
1人で悩まないで！
専門家がSOSに応えます



2021年の香川県の自殺者数は153人。交通事故で亡くなる人よりも多く、コロナ禍の影響もあってか、前年比で増加しています。自殺を考えている人は、表情が暗く無気力になったり、体調不良を訴えたり、身辺整理を始めるといった、何らかのサインを発していることがあります。身近な人が悩んでいるサインに気付いたら、優しく声を掛けて、専門的な支援につなげていきましょう。精神保健福祉センターや各保健所では、心の健康やうつに関

する相談に応じています。来所・電話のほか今年1月からはLINEを通じてSNS相談(毎日午後5～10時)もスタートしました。精神保健福祉士や保健師、心理職などの専門スタッフが対応し、秘密を固く守って相談に応じます。一人で悩みを抱え込まず、安心してご利用ください。

問い合わせ先
障害福祉課 ☎087(832)3294
自殺予防 香川 検索

精神保健福祉センター
電話相談
平日 午前9時～午後4時30分
(9月9日のみ午前9時～午後9時)
☎087(833)5560



かがわ成長する企業大賞 候補企業を募集

県では、特徴的な製品やサービスの開発などの優れた取り組みにより、成長を続けている中小企業を表彰する「かがわ成長する企業大賞」制度を設けています。2022年度も、候補企業を11月末まで募集します。詳細は県ホームページでご確認ください。

【2021年度 受賞企業の紹介】

ものづくり部門

グループ
株式会社XEN GROUP (高松市)
電気機械器具製造業



商業・サービス部門

株式会社岡モータース (高松市)
キャンピングカー製作・販売



奨励部門

イネ
株式会社禾 (さめき市)
菓子の製造・開発・卸販売

※奨励部門は、従業員数が20人程度以下の中小企業が対象です。



詳しくは

かがわ成長する企業大賞 検索

(問い合わせ先) 産業政策課 ☎ 087-832-3351

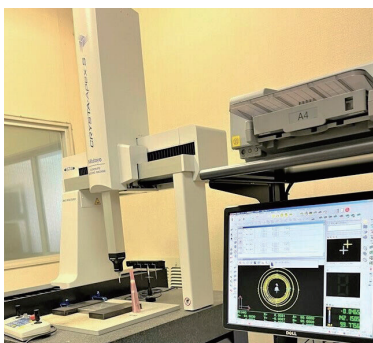
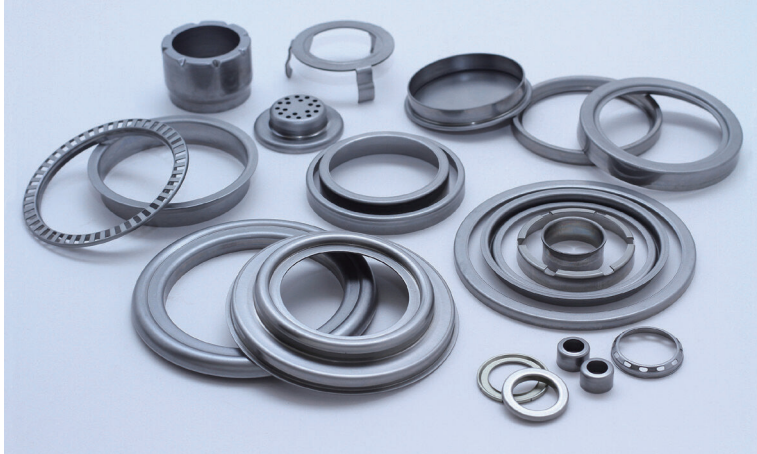

ハブベアリング 当社の部品が使用されている箇所

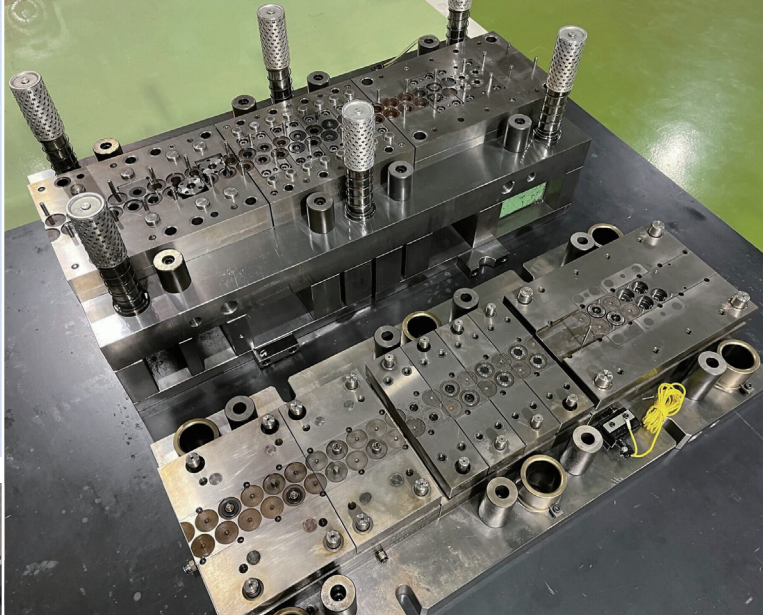

山城社長 (左端)、森満濃工場長 (右端)、今年、昨年の新入社員



1961年の創業以来、お客さまからの厳しい注文にこたえるため、手作業から始まったプレス設備は、今では123台の自動機になり、四国トップクラスの導入数を誇ります。満濃工場の4つの工場建設に当たり、より安全な工場づくりへ試行錯誤し、昨年9月に完成した大型製品の専用第4工場では、大型加工金型の取り付けにも対応する、安全な通路幅を確保しています。

また2007年から採用し、現在では第2、第4工場に計3基設置している自動ラックは、1基で最大1万2千ケースのコンテナを収容することができるとあります。最大の利点はバーコードを読ませ、ボタンを押すだけで多くの製品の中から必要なものを手元まで1分足らずで

安全な工場から安全な部品を世界へ

りがスタートします。滑らかな回転を支えるため、できるだけ真円に近い部品を作る必要があります。その精度は1000分の1ミリのレベル。金型設計から部品製作、組み立てから試作品生産を本社で行った後、満濃工場に運搬、使用する材料の特徴や伸び縮みのクセなども踏まえつつ、安定した品質で量産します。

「自動車は安全第一が絶対。部品を作るわれわれ製造現場も安全第一でなくてはなりません」と語る山城社長は、安全こそが品質や生産性をも向上させる鍵と捉え、工場での安全教育にも力を入れています。

将来の夢は、金型の設計から試作、量産までを全て近隣で行えるよう、技術部門を本社から満濃工場の近くに移転すること。「金型の精度を守るためにも、移動距離はできるだけ短い方がいい。単に移転するだけでなく、金型部品の熱処理など、外注しているさまざまな後工程を内製化し、より充実した一貫体制を確立しようと考えています。

新しいノウハウを一から学ぶ必要もありますし、まだ夢物語かもしれません。が、実現すれば一気に効率化が進むでしょう」と山城社長。既に移転候補地のめどは立って、長年の夢の実現に向けて一歩踏み出そうとしているところだ。

問い合わせ先
(公財)かがわ産業支援財団 取引支援課
☎087-868-9904

より丸い真円の部品を作るための技術

自動車にはさまざまな「回転する」部分があり、1台当たり1000、1500個の「ベアリング」と呼ばれるパーツが滑らかな回転運動を支えています。

安全を最優先し世界に通じる製品づくりを

山城金属は、世界中のベアリングメーカーに部品を供給し、中でも車のタイヤホイールを装着する部分(ハブ)に使われるベアリング用部品で強みを発揮しているメーカーです。「世界の自動車生産台数から考えると、ハブベアリング用部品は1カ月に約1億個のニーズがあり、当社が

月産約1千万個ですから、だいたい世界シェアの10%を占めています」と、代表取締役社長の山城直胤(なおたね)さん。

この製品は水や汚泥でベアリングがさびつかないよう密封されるふたの部分のパーツで車の安全上最も重要な部分であり、軽自動車をはじめ日本トップクラスの自動車メーカーを代表する高級車などさまざまな車に使われています。

山城金属は金型の設計から金型製作、製品製造までを自社で行える一貫体制が強みで、顧客から支給された製品図面を基に「部品を図面通りに仕上げるためにどんな金型が必要か」を検討するところからものづく



挑戦する
かがわ
ものづくり企業

山城金属株式会社
住所 丸亀市綾歌町岡田上1785
創業 1961年
☎0877-86-3135
<https://www.yama-shiro.co.jp/>



歴史ロマンあふれる 塩飽諸島の中心



瀬戸内の島にはそれぞれ独自の文化や風習、歴史が残っており、アート作品やイベントにも盛り込まれています。芸術祭の会場となる12の島と2つの港の魅力をご紹介します。

丸亀市の沖に浮かぶ周囲約16kmの本島は、戦国時代に活躍した塩飽水軍の本拠地があった場所で、古くから誇り高い歴史と伝説に彩られています。江戸時代には海運業が盛んになり、海上交通の拠点として栄えました。塩飽勤番所跡や古い町並みなど数多くの史跡や文化財が残っており、当時のにぎわいを今に伝えています。

天下人も認めた塩飽水軍

本島周辺の海は潮の流れが速く、腕のいい水夫が多く育ったことから、戦国時代に塩飽水軍が活躍しました。織田信長、豊臣秀吉、徳川家康もその実力を認め、秀吉の時代からは650人の水夫が塩飽諸島を治める「人名制度」が始まり、300年近く続きました。塩飽勤番所は水夫を束ねる4人の「年寄」が交代で政務を行っていた場所で、現在は信長、秀吉、家康から与えられた朱印状や海路図など、塩飽の歴史を物語る貴重な資料を展示しています。



塩飽勤番所跡

町並みに残る名工の技



笠島地区の町並み

国の「重要伝統的建造物群保存地区」に選ばれている笠島地区は、狭い道路が網目のように通り、江戸時代後期から戦前にかけて建てられた建物が100棟あまり残っています。格子窓や虫籠窓を設けた町屋の建物には、下屋根を支える「持ち送り」、壁に瓦を貼った「なまこ壁」など、腕の良さで知られる塩飽大工の高い技術を見ることができます。

問い合わせ先 瀬戸内国際芸術祭総合案内 ☎087-813-2244

本島新作紹介

DDMY STUDIO 「遠くからの音」

本島の古民家にコオロギのような音を鳴らし、ホタルのように瞬く小さな昆虫ロボットが点在します。鑑賞者がロボットに近づくと静かになり、離れると音を鳴らします。同じ自然の状態でも、「近すぎない」という美しいものを鑑賞するには、適切な距離が必要であることを表しています。



川島大幸 「SETOUCHI STONE LAB」

デジタル技術と伝統的な石彫技術を用いて制作した複数の作品を、笠島のまち並み保存地区の旧家内とマルタス(丸亀市内)に設置します。

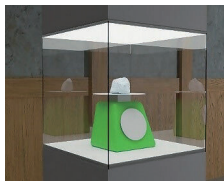

かがわ島フェスタ2022開催します!

県内の島々との交流促進を目的に「かがわ島フェスタ2022」を開催します。離島をテーマにした、子ども向けの情報発信・ワークショップイベントです。

普段は島に行かないと体験できない、その島ならではの魅力に触れることのできるイベントとなっていますので、ぜひおこさま連れでお越しください。多くの皆さまのご参加をお待ちしています。

日時 9月19日(月・祝)午前10時～午後3時
場所 サンポート高松 多目的広場(少雨決行)
問い合わせ先 地域活力推進課 ☎087-832-3125



さぬきマルシェ in サンポート

旬の野菜や果物、県産食材を使った加工品など、さまざまな県産品を販売します。

日時 9月18日(日)午前10時～午後3時
場所 高松シンボルタワー西側通路 他
問い合わせ先 県産品振興課 ☎087-832-3383

詳しくは「さぬきマルシェ」検索



かがわの伝統的工芸品フェア2022

丸亀うちわ、讃岐一刀彫、張子虎、保多織、菓子木型、高松張子など、香川の歴史と風土に生まれ、受け継がれてきた、伝統的工芸品15品目を一堂に集め、展示販売・製作実演・ワークショップを行います。



日時 9月9日(金)～12日(月)午前10時～午後7時
場所 ゆめタウン高松 海の広場・中央通路
問い合わせ先 経営支援課 ☎087-832-3342

ボランティア・NPOコーナー

通訳などのボランティアを募集しています!

日本語での意思疎通が困難な外国人をサポートし、外国人住民と日本人住民の相互理解を深めるための通訳や日本語指導などのボランティアを募集しています。

問い合わせ先 (公財)香川県国際交流協会 ☎087-837-5908



参加の際には、接触確認アプリ「COCOA」のインストールをお願いします。
厚生労働省ウェブサイト「COCOA」

クルーズ客船寄港情報

瀬戸内アートの船旅～瀬戸内国際芸術祭会場へ～

にっぽん丸 (全長166.7m、総トン数2万2,472ト)

日時 9月20日(火)午前7時入港
21日(水)午後10時出港

※天候などにより時間変更や中止の可能性あり。

場所 サンポート高松5万トン級岸壁



にっぽん丸のクルーズツアーは、県内関係者および関係機関と協力の下、新型コロナウイルス感染症対策を徹底して実施しています。

詳しくは「にっぽん丸 新型コロナウイルス感染症への取り組み」検索

問い合わせ先 交流推進課 ☎087-832-3380

カマタマーレ讃岐

9月試合日程

日 時	対戦相手	会 場
4日(日)午後6時	藤枝MYFC	Pikaraスタジアム
25日(日)午後2時	カタール雷山	

香川オリーブガイナース

日 時	対戦相手	会 場
16日(金)午後6時	徳島インディゴソックス	レクザムスタジアム

※試合日程などは変更になる場合があります。
※会場での感染症対策(マスク着用や検温、手指消毒など)にご協力ください。
問い合わせ先 交流推進課 ☎087-832-3055

※掲載されているイベントは、天候不良や新型コロナウイルス感染症(COVID-19)の影響により、中止、延期、または内容を変更することがあります。

みんなの便利帳

香川県庁あての郵便物は、「〒760-8570 香川県〇〇課」だけで届きます。

日時場所対象募集人数料参加料
 申込期間・申込方法・申込先 問い合わせ先
 Eメールアドレス HPホームページURL 検索キーワード



県HPはこちら

※行事や試験は、中止または延期となること
 があります。最新の情報は 県まで。

大切なお知らせ

新型コロナワクチン 専門相談コールセンター

ワクチン接種後の副反応などの専門的な相談に
 応じるコールセンターを開設しています。聴覚障
 害などで電話での相談が難しい方は、ファクス
 で相談してください。

接種できる日時や場所、接種券などについては、お
 住まいの市町にお問い合わせください。

発熱などの症状があるときは…

まず、かかりつけ医など、地域の身近な医療機
 関に電話で相談してください。

どこに相談すればよいか分からないときは、
 新型コロナウイルス健康相談コールセン
 ター(0570-087-550)に相談してください。
 聴覚障害などで電話での連絡が難しい方は、
 保健所の感染症相談窓口でファクスで
 連絡してください。

ワクチンハラスメントを防ぐ

新型コロナウイルス感染症に関するワクチン
 接種は、強制ではありません。本人が納得

来庁のみで先着順
 入居予定日/11月1日(火)
 申込書配布場所/香川県営住宅管理センター、
 各県民センター、県営住宅所在市町担当課
 県営住宅指定管理者 ☎087(832)3587

講 座

さぬき映画祭「映画セミナー」

映画を制作する側と鑑賞する側の人々が、それ
 ぞれ楽しむことができる講座を開催します。

①10月9日(日) ②10月16日(日)
 ③10月23日(日) 各回午後2時~4時

所 情報通信交流館(eとぴあ・かがわ)
 数 各回50人 ※先着順

申 9月26日(月) ※詳細は左記HP参照

開 県文化振興課 ☎087(832)3785

HP さぬき映画祭 映画セミナー 検索

デジタル終活

自分らしい人生のエンディングとは? デジ
 タル機器に残された情報の整理について学
 ぶ講座です。

時 10月15日(土) 午後1時30分~4時30分
 所 情報通信交流館(eとぴあ・かがわ)

数 30人 ※先着順 料 500円

申 9月1日(木)~15日(木)

開 同館 ☎087(822)0111

催 し

空き家問題無料個別相談会

今年もNPO法人空き家活用研究会が空き
 家問題のセミナーや無料相談会を開催しま
 す。今回は空き家やリフォームに関心がある
 一人ではできないと諦めている人が集まって空
 き家サポーターチーム「みんなで空き家を再生
 し隊」を結成。みんなでリフォームそして、活
 用、5~6年後に再生された家をお返しする
 空き家も募集します。①相続土地の買い取り
 制度スタート・不動産鑑定士の大胆予測②
 主婦として、不動産仲介業者としての空き家

した上でご判断いただく
 ものです。
 接種を受けていない人に、
 接種を強制したり、不当
 な差別的扱いをしてはい
 けません。



試 験

県職員・警察官等採用(選考)試験

①任期付職員(行政、学校事務) ②県職員
 (障害者対象/一般行政事務、土木、薬学、
 管理栄養士、獣医師、保健師、保育士、言語
 聴覚士、学校事務) ③警察官(高卒程度)
 時 第1次試験日/①9月25日(日) ②10月
 23日(日) ③10月15日(土)、16日(日)
 所 ①②県庁(高松市番町) ③運転免許セン
 ター(高松市郷東町)など

申 ①(インターネット)9月2日(金)、(持
 参・郵送)9月6日(火) ※消印有効 ②(イ
 ンターネット)9月9日(金)、(持参・郵送)
 9月14日(水) ※消印有効 ③(インター
 ネットのみ)9月5日(月)~9月21日(水)

試験案内・申込用紙配布場所/①②③県
 庁受付、各県民センター、県税事務所、中讃
 税務窓口センター、中讃保健福祉事務所、
 県東京・大阪事務所、県立中央・丸亀・白
 鳥病院 ③県警察本部、各警察署

※左記県HPからもダウンロード可

開 HP ①②県人事 行革課 ☎087(832)
 3040 県HPページID 2047

①②県教育委員会事務局総務課 ☎087
 (832)3738 県HPページID 20984

②県立病院課 ☎087(832)3310

③県人事委員会事務局 ☎087(832)
 3712 または県警察本部警務課 ☎08
 7(832)0110 県HPページID 13648

県立農業大学校推薦入学試験

時 10月13日(木) 午前9時~
 所 農業大学校(琴平町榎井)

③蘇る空き家、所有者も納得の再生とは?
 時 9月18日(日) 午前9時30分~正午
 所 サンポート高松小会議室(高松市林町)

数 10組 ※先約 開 NPO法人空き家活
 用研究会 ☎087(887)3666

動物愛護フェスティバル

動物愛護週間に併せて、しっぽの森でさま
 ざまなイベントを開催します。

時 9月23日(金・祝) 午前10時~午後3時

所 さぬき動物愛護センター しっぽの森
 (高松市東植田町)

開 さぬき動物愛護センター ☎087(84
 9)1011 県HPページID 6075

サンポート高松

高松市サンポート1-1-1 ☎087(822)7411

星空映画会

野外ファミリーイベントを開催。「伝承遊び」
 「エイサー踊り」「グリンチ」の映画会など。

時 9月10日(土) 午後5時~8時

所 サンポート高松多目的広場(雨天時テッ
 クスガレリア) 料 無料 開 親子と子の映画鑑
 賞会 ☎087(835)2077 またはシンポ
 ルタワー開発(株) ☎087(822)1707

特別名勝 栗林公園

高松市栗林町1-20-16 ☎087(822)7411

9月の開園時間は午前5時30分から午後6
 時30分まで・年中無休です。
 県内在住の65歳以上は入園料無料(住所・
 年齢を証するものが必要)。

庭園ヨガ

庭園の新しい楽しみ方として、早朝ヨガを開
 催します。講師は、アイアンガヨガの四国で
 唯一の認定指導員資格を持つ中西久美氏です。

時 9月4日(日)~11月27日(日)の毎週日曜日
 午前7時~8時(雨天決行)

所 商工奨励館北庭(雨天時は商工奨励館北館)
 料 参加料必要 ※詳細は左記HP参照

HP 栗林公園 うどん県旅ネット 検索

※高等学校を卒業した者(2023年3月卒
 業見込みを含む) 料 2200円(県証紙)
 申 9月22日(木)~10月5日(水) ※消印有効
 願書配布場所/同校(県HPからダウン
 ロード可) 合格発表/10月20日(木)
 開 同校 ☎087(75)1141 県HPページID 12392

危険物取扱者試験

時 11月19日(土)、20日(日)
 所 香川大学創造工学部(高松市林町)

11月19日(土) 乙種第4類

11月20日(日) 甲種、乙種第1、2、3、5、6
 類、丙種 料 甲種6600円、乙種4600
 円、丙種3700円

申 書面申請(持参または郵送)

9月27日(火)~10月7日(金) (午前9時~
 午後5時、土・日を除く) ※消印有効

電子申請(ホームページから申請)

9月24日(土)~10月4日(火) 午後5時ま
 で ※詳細は左記HP参照

開 (一財)消防試験研究センター香川県支
 部 ☎087(823)2881 または
 県危機管理課 ☎087(832)3190

募集

県営住宅入居者

■9月募集/一般県営住宅、準特定優良
 賃貸住宅 西春日・一宮・国分寺・宇多
 津 各4戸、志度 3戸、牟礼・屋島西・
 高松元山・香川・植松・常磐 各2戸、屋
 島東 1戸 ■再募集申し込み 申し込み
 みのなかつた住戸については、左記のとおり
 後日申し込みを受け付けます。

※次の全てに該当する人 ①住宅に困窮して
 いる ②同居親族または同居予定の親族が
 いる ③収入が所定の基準に該当している ④県
 税などの滞納がない ⑤暴力団関係者でない
 ※単身入居や高齢者住宅への入居をご希
 望の場合は、必ず事前にご相談ください。

申 9月1日(木)~9日(金) ※消印有効

抽選日/9月16日(金)

再募集受付期間/9月22日(木)~27日(火)

やぬきじゅもんの国

高松市香南町由佐2-2-20 ☎087(822)0200

子育ての悩みや情報交換など、気軽にお話
 しましょう。

時 9月17日(土) 午前10時~正午 所 研修室

子ども達の発達に何らかの不安を感じている
 保護者 数 大人5人 ※先着順 ※子ども同
 席可 料 無料 申 9月1日(木) 午前9時~
 ※事前申し込み制

共催/NPO法人ペアレントメンターかがわ

名探偵になりきって、ゲームやミッションに
 親子で挑戦しよう!

時 9月23日(金・祝) ①午前10時30分~正
 午 ②午後1時30分~午後3時

所 ①子ども劇場 料 無料 申 当日受付

協力/香川短期大学子ども学科

ときめき☆SHOWTIME

県内で音楽活動をしている皆さんのステー
 ジです。

時 9月25日(日) 午後2時~2時30分

所 ①子ども劇場 数 20家族 ※先着順

料 無料 申 当日受付

出演/高松市民吹奏楽団 打楽器パート

※各イベントのお申し込み・詳細はHPを参照

レクザムホール(香川県民ホール)

高松市玉藻町6-10 ☎087(822)0200

おしりたんでミュージカル

〜むらさきぶじんのあんどじけん〜

ストーリーに合わせて、歌、ダンス、そして
 謎解きが融合した全く新しい観客参加型
 のファミリーミュージカルが誕生!
 時 9月10日(土) ①午前11時30分 ②午後
 3時(開場は各回45分前) 料 3500円
 ※2歳以上有料、2歳未満は保護者1人
 につき1人路上無料。2歳未満でも座席が
 必要な場合は有料。 ※全席指定席



あなたの声を県政に生かします！

知事に寄せられたご提言と回答のうち、代表的なものを要約して紹介します。ほかのご提言も、県ホームページで見ることができます。

Q 健康と観光の提案について

健康&観光事業の提案です。他の自治体では実施しているところもありますが、自転車で県内観光ができるように、道路左側（幅1メートルくらい）だけ舗装補修・色分けをして走りやすくしてください。
メリットとしては、観光振興（観光客数増加、県のイメージアップ）、交通事故の低減、健康推進など。
将来的には県内にとどまらず四国4県で歩調を合わせて事業展開してください。コースは担当部署にお任せします。まずは大崎の鼻を通る五色台一周コースからお願いします。 匿名希望

A

近年、全国各地でサイクリングによる観光客誘客の取り組みが行われる中、本県でも、サイクリングによる広域的な周遊観光を促進し、来訪者の増加による地域活性化を図るため、サイクリングルートの設定や、サイクリストの立ち寄り先・休憩場所へのサイクルスタンドなどの設置を進めるとともに、サイクリングマップの作成といった、サイクリストの受入環境の整備を行っています。
ご提案いただいた自転車県内観光の際の走行案内となる路面表示については、本県で設定したサイクリングルートの道路左側に、幅20センチメートルのブルーラインおよび案内ピクト（絵文字など）を設置しています。このブルーラインなどの路面表示は、サイクリングルートの時計回り、反時計回りの両方向に設置しており、設置間隔は5キロメートルごととし、直近の目的地までの距離も合わせて表示しています。また、サイクリストが安全・安心に走行できるよう、交差点やコースの分岐点などにおける進行方向の案内や、サイクリストへの注意喚起のための路面表示、看板の設置も行っています。
サイクリングルートについては、四国4県で設定した「四国一周1,000キロルート」があり、そのうち香川県

内の主に海岸線沿いの約125キロメートルを本県の基幹ルートとして設定しています。
さらに、東讃・高松・小豆・中讃・西讃の5つのエリアごとに観光地や道の駅などを周遊する、1周約80~88キロメートルの「地域ルート」を設定するとともに、サイクリストのスキルや目的に応じてコース選択ができる「オプションルート」も設定しており、ご提案いただいた大崎の鼻から五色台を通るコースもあります。
これらのサイクリングルートの詳細については、県公式観光サイト「うどん県旅ネット」で紹介しています。また、サイクリングマップは香川県庁またはお近くの市町役場や市町観光協会などで配布しています。
もし自転車で走行された際に、路面表示が薄くなっているなどお気づきの点がありましたら、道路を管理する各土木事務所または小豆総合事務所までご連絡ください。
今後も、県民の皆さまが安全で安心に道路を利用できるよう、適切な道路管理に努めてまいります。
問 路面表示など道路の維持管理に関すること 道路課 ☎087-832-3532
問 サイクリングマップなど観光振興に関すること 観光振興課 ☎087-832-3360

県政世論調査にご協力いただきありがとうございました

5月12日から6月2日に行った県政世論調査について、無作為に選ばせていただいた3千人の方々には、お忙しい中、調査にご協力くださり、ありがとうございました。
頂いたご回答は、分析・研究を行い、9月上旬に速報を、11月中旬に詳細集計結果を公表します。結果は、ホームページや県立図書館で閲覧できます。
問 広聴広報課 ☎087-832-3022

みんなの便利帳

「国際音楽交歓コンサート2022」香川公演
一流の国際的音楽家たちを招き、なじみ深いクラシックの名曲を披露するコンサートを開催することで、文化芸術の振興と国際交流を図ります。
時 9月28日(水)午後7時
料 無料 ※要入場整理券 ※全席指定席
第8回香川県警察音楽隊演奏会
時 12月6日(火)午後6時(開場は午後5時)
時 8月22日(月)~9月30日(金) ※消印有効
※往復はがきによる事前申し込み
※詳細は、左記県HP参照
問 県警察本部広聴・被害者支援課 ☎087(833)0110 県HPページID 15508

県立ミュージアム
高松市玉藻町5-15 ☎087(822)0000

特別展 風景が物語る瀬戸内の力
―自然・歴史・人の共鳴―
歴史、民俗、美術、自然科学などの多面的な視点で、中世から現代までの瀬戸内にまつわる多様な作品を紹介します。
時 9月23日(金・祝)~11月6日(日) 午前9時~午後5時(入館は閉館の30分前まで)、月曜日休館 ※開催期間中の土曜日は夜間開館(午後8時まで)を実施
料 一般1,200円(前売・団体(20人以上)・瀬戸芸パスポート千円)
問 瀬戸内海歴史民俗資料館 高松市津水町1-4-1 ☎087(888)4707

特別開館 夜のれきみんを楽しむ
夜の展示室や、日本建築学会賞を受賞している建築、屋上からの夜景などをお楽しみください。
時 10月8日(土)~10日(月・祝) 午後5時15分~8時 数各日50人 ※先着順
料 無料
問 9月8日(木)~ ※申し込みは電話のみ

「れきみん講座」香川の主な漁業の歴史
かつては香川的主要漁業であったタイ漁業と、小エビやカレイなどの底魚を取る底びき網などを取り上げて、香川の漁業の歴史を紹介します。
時 9月24日(土) ①午前10時~11時 ②午後1時30分~2時30分 数各回14人
※先着順 料 無料 問 9月6日(火)~ ※申し込みは電話のみ

東山魁夷せとうち美術館
坂出市沙弥寺南通24-13 ☎0877(4)1888

① テーマ作品展
「画家の眼差し―自然との対話」
時 9月11日(日) 料 一般310円

② 秋の特別展「日本画の粋」
―新見美術館コレクション選―
時 9月17日(土)~11月6日(日)
料 一般620円 ※午前9時~午後5時(入館は閉館の30分前まで)、月曜日休館(月曜日が祝日の場合は翌火曜日が休館)、9月12日(月)~16日(金)は臨時休館

クロスボウの引き取り
おしらせ
クロスボウ(通称/ボウガン)の所持が原則禁止・許可制になっており、9月14日まで許可申請や廃棄などの措置を執らなければ不法所持となります。クロスボウは最寄りの警察署に直接持ち込んでいただければ無償で処分します。詳しくは、香川県警察本部生活安全企画課もしくは県内各警察署(生活安全課・生活安全刑事課)までお問い合わせください。
問 県警察本部生活安全企画課 ☎087(833)0110 県HPページID 19312

犯人逮捕にご協力を。
懸賞金100万円
香川県警は未解決三事件の情報を求めています。

電子書籍版 「みんなの県政THEかがわ」
県内外の方々に、幅広く県政情報を提供するため、電子書籍版を配信しています。
マイ広報紙

無料アプリ「カタログポケット」
Android iOS

無料アプリ「マチイロ」
Android iOS

県政テレビ
OHK岡山放送
サン讃かがわPLUS
毎週木曜日午後9時54分~10時 再放送 ケーブルテレビ
コミュニティチャンネル(自主放送)
ケーブルテレビ
知事定例記者会見
コミュニティチャンネル(自主放送)
※ケーブルテレビの放送日時は各局が発行する番組表をご覧ください。 ※番組編成の都合で、放送日時が変わることがあります。

○旧琴南町山中における女子高校生被害の殺人死体遺棄事件 通報先/琴平警察署 ☎0877(75)0110
○三豊警察署 ☎0875(72)0110
○坂出市加茂町における女性社長被害の殺人事件 通報先/坂出警察署 ☎0877(46)0110
○東かがわ市三本松における女性被害者の殺人事件 通報先/東かがわ警察署 ☎0879(25)0110
期限/2023年7月31日まで
問 県警察本部捜査第一課 ☎0120(120)016