

せんきよの記録

令和4年7月10日執行

参議院議員通常選挙

香川県選挙管理委員会

は し が き

この記録は、令和4年7月10日に執行された第26回参議院議員通常選挙の結果を収録したものです。

今回の選挙は、香川県知事選挙と同じ年に行われる12年ぶりの選挙でありました。

また、昨年に行われた第49回衆議院議員総選挙及び第25回最高裁判所裁判官国民審査に引き続き、新型コロナウイルス感染症の影響下において、選挙人の投票機会や、投票・開票における安全・安心の確保にも取り組む必要がありました。

近年、全国的に各種選挙における投票率が低下傾向にあり、特に若者を中心とした有権者の政治離れ・選挙離れが憂慮されていることなどから、若年層に対する啓発に重点を置いた啓発事業を実施することとし、大学生に「明日の日本に望むこと」をテーマにインタビューを行い、自分の考えを伝える啓発動画をTwitter、Instagram、YouTube及び特設サイトにて発信したほか、一般から公募した「伝えよう 自分の考え 未来のため」をキャッチコピー（統一標語）として、新聞広告や立看板、公共交通機関や商業施設へのポスター掲出、Yahoo! JAPANやGoogle、Twitter、Instagram、YouTubeへの広告掲載など、様々な方法により有権者に選挙への関心を持っていただけるよう努めました。

結果として、今回の選挙における投票率は、選挙区選出議員選挙で49.22%（全国平均52.05%）となり、前回の同選挙を3.91ポイント（全国平均は前回比3.25ポイント増）上回りました。県選挙管理委員会といたしましては、今後、より一層の効果的な啓発に努めてまいりたいと考えております。

各市町選挙管理委員会におかれましては、香川県知事選挙の執行を控えた中、新型コロナウイルス感染症の影響下での選挙執行となり、適正な管理執行のためにひとかたならぬ御苦勞をいただいたことと存じます。

ここに、明るい選挙の推進、選挙の適正な管理執行、投開票速報等に多大の御尽力をいただいた市町選挙管理委員会関係者及び報道機関、各種団体各位に対しまして、心からお礼を申し上げますとともに、今後一層の御協力をお願い申し上げます。

令和5年3月

香川県選挙管理委員会

委員長 藤 本 邦 人

目 次

参議院議員通常選挙執行日程表

第1回通常選挙以降の投票率	1
---------------	---

香川県選出議員選挙

1 候補者	4
2 当選人	4
3 選挙人名簿登録者数等	6
4 投票	
(1) 市町別選挙当日有権者数、投票者数及び投票率等に関する調	8
(2) 投票状況中間速報に関する調	11
(3) 不在者投票用紙等の請求及び交付に関する調	16
(4) 在外投票における投票用紙等の請求及び交付に関する調	18
(5) 不在者投票管理者別不在者投票に関する調	19
(6) 投票場所別在外投票に関する調	20
(7) 期日前投票の事由に関する調	21
(8) 不在者投票等の事由に関する調	22
(9) 指定船舶等における不在者投票に関する調	23
(10) 不在者投票等の受理・不受理等に関する調	24
(11) 在外投票の受理・不受理等に関する調	25
(12) 仮投票に関する調	26
(13) 点字投票に関する調	27
(14) 代理投票に関する調	28
(15) 無効投票に関する調	29
(16) 有効投票に関する調	31
＜参考＞ 期日前投票者数・不在者投票者数の推移	31
(17) 投票所開閉時刻の繰上げ、繰下げに関する調	32
(18) 投票所に使用した施設に関する調	33
(19) 期日前投票所に使用した施設に関する調	34
(20) 投票管理者及び投票所事務従事者に関する調	35
(21) 投票管理者及び投票所事務従事者に関する調（期日前投票所）	36

(22) 指定投票区等に関する調	37
(23) 投票管理者の交替制に関する調	38
(24) 投票管理者の交替制に関する調（期日前投票所）	39
(25) 投票立会人の交替制に関する調	40
(26) 投票立会人の交替制に関する調（期日前投票所）	41

5 開 票

(1) 市町別候補者別得票数に関する調	42
(2) 市町別開票進捗状況に関する調	44
(3) 市町別候補者別得票数・得票率に関する調	53
(4) 党派別得票数に関する調	55
(5) 開票中間発表状況（選挙区）	55
(6) 開票所に使用した施設に関する調	56
(7) 開票管理者及び開票所事務従事者に関する調	57

6 選 挙 会 58

7 選 挙 公 営 59

比例代表選出議員選挙

1 投 票

(1) 市町別選挙当日有権者数、投票者数及び得票率等に関する調	66
(2) 不在者投票用紙等の請求及び交付に関する調	68
(3) 在外投票における投票用紙等の請求及び交付に関する調	70
(4) 不在者投票管理者別不在者投票に関する調	71
(5) 投票場所別在外投票に関する調	72
(6) 期日前投票の事由に関する調	73
(7) 不在者投票等の事由に関する調	74
(8) 指定船舶等における不在者投票に関する調	75
(9) 不在者投票等の受理・不受理等に関する調	76
(10) 在外投票の受理・不受理等に関する調	77
(11) 仮投票に関する調	78
(12) 点字投票に関する調	79
(13) 代理投票に関する調	80
(14) 無効投票に関する調	81

(15) 有効投票に関する調 83

2 開 票

(1) 市町別名簿届出政党等別得票数に関する調 84

(2) 市町別名簿登載者別得票数に関する調 87

(3) 市町別特定枠名簿登載者別投票数に関する調 107

(4) 名簿登載者の名簿届出政党等別得票数に関する調 110

(5) 特定枠名簿登載者の名簿届出政党等別投票数に関する調 113

(6) 名簿届出政党等別得票数に関する調 114

3 選 挙 分 会 115

選挙公報

参議院香川県選出議員選挙候補者選挙公報 119

参議院比例代表選出議員選挙選挙公報 121

選挙啓発

参議院議員通常選挙臨時啓発事業計画 131

投開票速報実施要領 136

附表

1 有権者数等の推移 143

2 立候補者（地方区・選挙区） 145

3 年齢別男女別投票率 148

[県作成ポスター] (B2)



私は投票で、ものを言う。

7.10日 参院選

第26回 参議院議員通常選挙

投票時間 / 午前7時～午後8時 (一部の地域を除きます)

投票は18歳から

3密を避けるため「期日前投票」へ

期日前投票期間

6月23日(木)～7月9日(土)

投票時間

午前8時30分～午後8時
(一部の投票所では期間や時間が異なります)

投票所・期日前投票所では、新型コロナウイルス感染症対策を実施します。有権者の皆様もご協力をお願いします。



来場前と帰宅後の手洗いの実施をお願いします。



ご来場の際はマスクの着用をお願いします。



受付口の消毒済による手洗消毒をお願いします。



席間の方との距離の確保にご協力をお願いします。



持参した投票等を使用することができます。



定期的な換気を行っています。



定期的に消毒を行っています。

新型コロナウイルス感染症で療養等されている方で、一定の要件に該当する方は、郵便等で投票ができます。詳しくは公式サイトもご確認ください。

香川県選挙管理委員会

公式サイト



統一標語「伝えよう 自分の考え 未来のため」



香川県明るい選挙推進協議会
香川県選挙管理委員会





私は投票で、ものを言う。
全てあげよう

7.10日 参院選

第26回 参議院議員通常選挙 投票は18歳から

3密を避けるため「期日前投票」へ

期日前投票期間 6月23日(木)～7月9日(土) 午前8時30分～午後8時
(一部の選挙区では期日前投票の受付が終了)

投票所・期日前投票所では、新型コロナウイルス感染症対策を実施します。有権者の皆様もご協力をお願いします。

投票時間 午前7時～午後8時 (一部の地域を除きます)

期日前投票の手続きは簡単！
1. 投票用紙を封入
2. 投票用紙に「投書」
3. 期日前投票へ
※封入した投票用紙は、投票所へ持参し、投票用紙を封入した投票箱に入れてください。

期日前投票の手続きは簡単！
1. 投票用紙を封入
2. 投票用紙に「投書」
3. 期日前投票へ
※封入した投票用紙は、投票所へ持参し、投票用紙を封入した投票箱に入れてください。

新型コロナウイルス感染症対策
投票所・期日前投票所では、新型コロナウイルス感染症対策を実施します。有権者の皆様もご協力をお願いします。

期日前投票の手続きは簡単！
1. 投票用紙を封入
2. 投票用紙に「投書」
3. 期日前投票へ
※封入した投票用紙は、投票所へ持参し、投票用紙を封入した投票箱に入れてください。

統一標語「伝えよう 自分の考え 未来のため」

香川県選挙管理委員会
香川県選挙管理委員会

今こそ、声をあげよう。

いろんな選択肢がある社会へ。安心と笑顔があふれる社会を。
若い世代が、もっと未来に前向きに。都市部も地方も元気に！
政治について語り合うことを、当たり前前に。人財を大切にしたい。
政治に興味を持つ教育を。みんなで助け合える世の中に。
選挙をもっと気軽に。もっと楽しく。自由でグローバルな日本へ。

*上記の声は、有権者である県内学生から集めた「明日の日本」に関するものです。

あなたの声が、明日の日本をつくる力になる。

統一標語 「伝えよう 自分の考え 未来のため」

第26回 参議院議員通常選挙

18歳以上の日本国民の方が投票出来ます。

(ただし、失権者は除きます)

●成年被後見人の方の投票です。●選挙権を有していても、投票するためには選挙人名簿に登録されていることが必要です。

参院選の投票方法

参議院議員通常選挙では、選挙区選挙と比例代表選挙の2つの選挙によって議員を選びます。

選挙区選挙
投票用紙を封入して投票します。
選挙区選挙の投票用紙は、封入した黄色の封筒に入れます。

比例代表選挙
候補者名が封入された投票用紙は、封入した白色の封筒に入れます。

3密を避けるため「期日前投票」へ

●新型コロナウイルス感染症対策のため、期日前投票を積極的に活用して、投票当日の投票所への混雑を避けたいと思います。
●期日前投票期間中に、期日前投票をする場合は、期日前投票の受付が終了した時点で、期日前投票の受付が終了します。
●上記以外に、選挙期日に仕事、旅行、レジャー、家族旅行など一定の事由に該当すると見込まれる人は、期日前投票・不在者投票ができます。

期日前投票期間 6月23日(木)～7月9日(土)
投票時間 午前8時30分～午後8時(一部の投票所では期間や時間が異なる場合があります)

期日前投票場所 お住まいの市役所・町役場の庁舎など
※一部投票所は、投票用紙の受付が終了する場合があります。詳しくは投票日の市役所・町役所選挙管理委員会にお問い合わせください。

期日前投票の手続きは簡単！
1. 投票用紙を封入
2. 投票用紙に「投書」
3. 期日前投票へ
※封入した投票用紙は、投票所へ持参し、投票用紙を封入した投票箱に入れてください。

新型コロナウイルス感染症で感染等されている方へ
新型コロナウイルス感染症で感染等されている方は、郵便等での投票ができます(特別郵便等投票)。
※詳しくは各市区町村にご確認ください。

香川県選挙管理委員会

[啓発資材]

中吊広告 (B3)



今こそ声をあげよう

私は投票で、ものを言う。

7.10日 参院選

投票は18歳から

第26回 参議院議員通常選挙

投票時間 / 午前7時～午後8時 (一部の地域を除きます)

3密を避けるため「期日前投票」へ

期日前投票期間 6月23日(木)～7月9日(土)

投票時間 / 午前8時30分～午後8時 (一部の投票所では期間や時間が異なる場合があります)

投票所・期日前投票所では、新型コロナウイルス感染症対策を実施します。有権者の皆様もご協力をお願いします。

- 投票所・期日前投票所での入場時
- 投票所・期日前投票所での投票時
- 投票所・期日前投票所での投票後
- 投票所・期日前投票所での投票後
- 投票所・期日前投票所での投票後
- 投票所・期日前投票所での投票後
- 投票所・期日前投票所での投票後

新型コロナウイルス感染症で影響を及ぼしているため、一定の条件に該当する方は、郵便等で投票が可能です。詳しくは各自治体に確認ください。

統一標語「伝えよう 自分の考え 未来のため」

香川県明るい選挙推進協議会・香川県選挙管理委員会

ボディパネル



今こそ声をあげよう

私は投票で、ものを言う。

7.10日 参院選

投票は18歳から

第26回 参議院議員通常選挙

3密を避けるため「期日前投票」へ

期日前投票期間

6月23日(木)～7月9日(土)

統一標語「伝えよう 自分の考え 未来のため」

香川県明るい選挙推進協議会・香川県選挙管理委員会

新聞広告



今こそ声をあげよう

私は投票で、ものを言う。

7.10日 参院選

第26回 参議院議員通常選挙

投票時間 / 午前7時～午後8時 (一部の地域を除きます) 投票は18歳から

統一標語「伝えよう 自分の考え 未来のため」

香川県明るい選挙推進協議会
香川県選挙管理委員会

[選挙管理事務研修会]



[立候補予定者説明会]



[投票用紙の印刷]



[投票用紙の発送]



[啓発資材公開]



[交付物点検]



[立候補届出]



[選挙公報印刷]



[立看板] (県庁舎)



[立看板] (瓦町駅前広場)



[広報車出発式] (瓦町駅前広場)

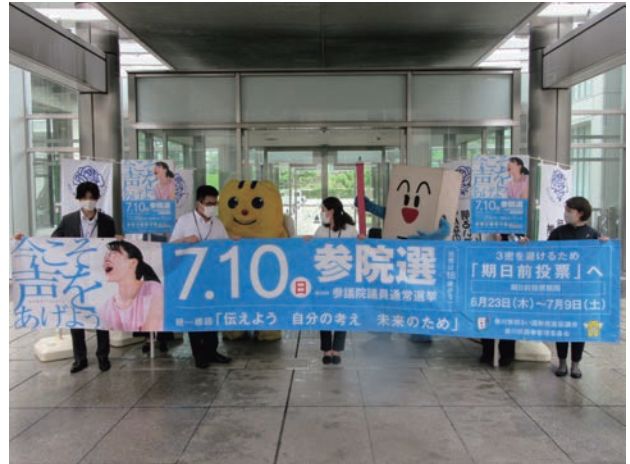

[広報車出発式]



[広報船] (水産指導船「ことぶき」)



[開票速報体制]



[当選証書付与式]



月日	選挙期日前後	県委員会・選挙長等の行う事務	執行者	関係法令	市町委員会等の行う事務	執行者	関係法令
18	公	<p>21 政見放送の順序を定めるくじの執行</p> <p>22 選挙公報掲載文申請受付開始(選挙区)</p> <p>23 選挙公報掲載文訂正の連絡(選挙区)</p> <p>24 選挙運動用ビラ配紙交付開始</p> <p>25 選挙公営(経費)関係届出交付及び確認書交付開始</p>	<p>果委員会</p> <p>〃</p> <p>〃</p> <p>〃</p> <p>〃</p> <p>〃</p> <p>〃</p> <p>〃</p> <p>〃</p> <p>〃</p> <p>〃</p> <p>〃</p> <p>〃</p> <p>〃</p> <p>〃</p> <p>〃</p> <p>〃</p> <p>〃</p>	<p>規程14</p> <p>法168、連規10章</p> <p>申請注意事項</p> <p>法142、連規3章の2</p> <p>法141, 142, 143,</p> <p>164の2 令109の4,</p> <p>109の7, 109の8,</p> <p>110の2, 110の3,</p> <p>110の4, 125の3</p> <p>規則17の4, 17の5</p> <p>法201の4 令129の2</p> <p>連規13章の2</p> <p>法201の4 連規13章の2</p> <p>法201の6, 201の11</p> <p>令129の5</p> <p>法144の2</p> <p>連規11の5</p> <p>法175 連規46</p> <p>法86の4 令92 事規33</p> <p>令92</p> <p>法6</p>	<p>19 候補者が死亡したことを知った場合は直ちに選挙長に通知</p> <p>20 候補者につき法第11条第3項の通知を受けた場合は直ちに選挙長に通知</p> <p>21 ポスター掲示場にポスター掲示開始</p> <p>22 選挙人名簿又は抄本の閲覧の中止</p> <p>23 選挙に対する関心を高める運動展開</p>	<p>令92</p> <p>市区町村長</p> <p>市区町村</p> <p>町村委員会</p> <p>候補者</p> <p>法144の2</p> <p>法28の2, 28の3</p> <p>法6</p>	
22	水	<p>26 推薦団体確認申請書受付開始、確認書の交付、総務大臣への通知(選挙区)</p> <p>27 推薦団体の行う推薦演説会周知用ポスター検印受付開始(選挙区)</p> <p>28 政談演説会開催届出受付開始(配紙交付)</p> <p>29 候補者がポスターを掲示することができ区画番号(届出順)を候補者及び市町委員会に通知</p> <p>30 名簿届出政党等の名称等掲示の掲載順序のくじ執行、掲載順序を市町委員会に通知(比例代表)</p> <p>31 期日前投票所及び不在者投票管理者のうち当該市町委員会委員長管理する投票を記載する場所における候補者の氏名等及び名簿届出政党等の名称等掲示用データを市町委員会へ送信</p> <p>32 立候補(異動)、届出却下、同辞退(法91Ⅱ、法103Ⅳ該当を含む。)、死亡の告示及び県委員会への報告並びに市町委員会、候補者の住所地の市区町村長及び市区町村委員会への通知(選挙区)</p> <p>33 立候補(異動)、届出却下、同辞退(同上)、死亡の通知があった場合の選挙分会長及び市町委員会への通知(比例代表)</p> <p>34 選挙に対する関心を高める運動展開</p>	<p>選挙長</p> <p>果委員会</p> <p>推進協議会</p> <p>果委員会</p> <p>〃</p> <p>選挙長</p> <p>〃</p> <p>〃</p> <p>〃</p> <p>〃</p> <p>〃</p> <p>〃</p> <p>〃</p> <p>〃</p> <p>〃</p> <p>〃</p> <p>〃</p> <p>〃</p> <p>〃</p> <p>〃</p> <p>〃</p> <p>〃</p> <p>〃</p> <p>〃</p>	<p>法168</p> <p>法169 連規41</p> <p>事規32</p> <p>通知</p>	<p>1 期日前投票所及び不在者投票管理者のうち当該市町委員会委員長の管理する投票を記載する場所候補者の氏名等及び名簿届出政党等の名称等の掲示開始</p> <p>2 期日前投票所の投票管理者への選挙人名簿の抄本の送付期限(期日前投票所を設ける期間の初日)において当該期日前投票所を置く時刻までに)</p> <p>3 在外選挙人が期日前投票を行う旨指定した期日前投票所の投票管理者への在外選挙人名簿の抄本の送付期限(期日前投票所を設ける期間の初日)において当該期日前投票所を置く時刻までに)</p> <p>4 不在者投票(郵便等による不在者投票及び特別郵便等投票を除く)の投票用紙及び投票用封筒等の交付開始(郵便等による発送を除く)</p> <p>5 期日前投票所の投票立会人が2人に達しないとき、又は達しなくなったときの選任及び通知</p> <p>6 期日前投票所の投票箱に何も入っていないことの確認(新たな投票箱を使用する場合はその都度)</p> <p>7 期日前投票・不在者投票開始</p> <p>8 期日前投票における投票録の作成(各日)</p> <p>9 投票箱を閉鎖する場合の措置(かぎの封印)</p>	<p>市町委員会</p> <p>〃</p> <p>〃</p> <p>市町委員会</p> <p>市町委員長</p> <p>委員</p> <p>投票管理者</p> <p>〃</p> <p>〃</p> <p>選挙人</p> <p>投票管理者</p> <p>〃</p>	<p>法175</p> <p>令28, 49の7</p> <p>令28, 65の13</p> <p>法49 令50~54, 59の5の4</p> <p>規則8の2~10, 10の4</p> <p>10の5, 10の5の3,</p> <p>10の5の4, 10の10</p> <p>事規21</p> <p>法38 48の2 事規14</p> <p>令34, 49の7</p> <p>法48の2, 49</p> <p>令55~58, 59の5,</p> <p>59の5の4, 59の6</p> <p>特例法3 特例令1</p> <p>令49の10</p> <p>令49の7, 43</p>
23	木	<p>1 選挙公報掲載文申請期限(選挙区)</p> <p>2 選挙公報掲載文の掲載順序のくじ執行(選挙区)</p> <p>3 候補者の被選挙権等について候補者の住所地の市区町村長及び市区町村委員会並びに本籍地の市区町村長に調査依頼</p> <p>4 選挙公報掲載政党等の通知(比例代表)</p> <p>5 選挙公報掲載文の原稿(データ)受領(比例代表)</p>	<p>〃</p> <p>〃</p> <p>〃</p> <p>〃</p> <p>〃</p> <p>〃</p> <p>〃</p> <p>〃</p> <p>〃</p> <p>〃</p> <p>〃</p> <p>〃</p> <p>〃</p> <p>〃</p> <p>〃</p> <p>〃</p> <p>〃</p> <p>〃</p>	<p>法168</p> <p>法169 連規41</p> <p>事規32</p> <p>通知</p>	<p>1 期日前投票所及び不在者投票管理者のうち当該市町委員会委員長の管理する投票を記載する場所候補者の氏名等及び名簿届出政党等の名称等の掲示開始</p> <p>2 期日前投票所の投票管理者への選挙人名簿の抄本の送付期限(期日前投票所を設ける期間の初日)において当該期日前投票所を置く時刻までに)</p> <p>3 在外選挙人が期日前投票を行う旨指定した期日前投票所の投票管理者への在外選挙人名簿の抄本の送付期限(期日前投票所を設ける期間の初日)において当該期日前投票所を置く時刻までに)</p> <p>4 不在者投票(郵便等による不在者投票及び特別郵便等投票を除く)の投票用紙及び投票用封筒等の交付開始(郵便等による発送を除く)</p> <p>5 期日前投票所の投票立会人が2人に達しないとき、又は達しなくなったときの選任及び通知</p> <p>6 期日前投票所の投票箱に何も入っていないことの確認(新たな投票箱を使用する場合はその都度)</p> <p>7 期日前投票・不在者投票開始</p> <p>8 期日前投票における投票録の作成(各日)</p> <p>9 投票箱を閉鎖する場合の措置(かぎの封印)</p>	<p>市町委員会</p> <p>〃</p> <p>〃</p> <p>市町委員長</p> <p>委員</p> <p>投票管理者</p> <p>〃</p> <p>〃</p> <p>選挙人</p> <p>投票管理者</p> <p>〃</p>	<p>法175</p> <p>令28, 49の7</p> <p>令28, 65の13</p> <p>法49 令50~54, 59の5の4</p> <p>規則8の2~10, 10の4</p> <p>10の5, 10の5の3,</p> <p>10の5の4, 10の10</p> <p>事規21</p> <p>法38 48の2 事規14</p> <p>令34, 49の7</p> <p>法48の2, 49</p> <p>令55~58, 59の5,</p> <p>59の5の4, 59の6</p> <p>特例法3 特例令1</p> <p>令49の10</p> <p>令49の7, 43</p>

月日	選挙期日前後	県委員会・選挙長等の行う事務	執行者	関係法令	市町委員会等の行う事務	執行者	関係法令
24日	金	1 選挙公報印刷開始・終了(選挙区) 2 選挙公報掲載順位のくじ執行(比例代表)	県委員会	法169 運規41	1 個人演説会(公営施設使用)開始 1 選挙公報の受領(選挙区・比例代表)	候補者 市町委員会	法161,163~164の2 令112~125
25日	土	1 選挙公報を市町委員会へ送付(選挙区) 2 選挙公報印刷開始・終了(比例代表) 3 選挙公報を市町委員会へ送付(比例代表)	" " " "			"	
26日	日						
27日	月				1 選挙公報を各世帯に配布開始(選挙の期日前2日までに完了)	"	法170 運規44
28日	火						
29日	水						
30日	木	1 名簿届出政党等の名称等掲示用紙印刷開始(比例代表)	"				
1日	金	9					
2日	土	8					
3日	日	7					
4日	月	6			(在外公館投票最終日)	(在外公館)	
5日	火	5			1 名簿届出政党等の名称等掲示用紙を市町委員会へ送付(比例代表)	市町委員会	法39,41,41の2 事規17 法63,64 事規26
6日	水	4			1 開票の場所及び日時の告示(予め) 2 開票の場所等が3人以上に達しないとき 3 名簿届出政党等の名称等掲示用紙の受領(比例代表)	" " 市町委員会 委員長 委員	法49 令59の4 特例法3 特例令1 令65の11
7日	木	3			1 補正候補届出期限(選挙区) 2 選挙会及び選挙分会の選挙立会人届出期限(くじを行うことになった場合は、その旨通知) 3 選挙会及び選挙分会の選挙立会人の届出のあった者が3人以上に達しないとき及び通知 4 選挙会及び選挙分会の選挙立会人が定まったときの本人への通知 5 選挙会及び選挙分会の事務従事者の選任期限	市町委員会 " " " " " " " " " " 市町委員会 委員長	法62 令69 法62 事規25 法38 令27 事規14 法62 令70の2 事規25 法49 令59の5の4
8日	金	2			1 選挙会及び選挙分会の選挙立会人のくじ執行(10人を超えるとき、同一政党3人以上のとき、同一政党3人以上のとき) 2 政見放送終了期限	市町委員会 " "	法62 令70の2 事規25 法175
9日	土	1			1 選挙期日現在選挙人名簿登録者数等の報告受領 2 選挙事務所設置状況調査	市町委員会 " "	法170 運規44 令32,33 48の3 規則6 通知
10日	日				(選挙運動最終日) 1 投票所(共通投票所)を設けた場所の入口から300メートル内の区域に設けられた選挙事務所の閉鎖命令 2 投票状況結果速報の受理及び発表 3 投票点結果速報の受理及び発表 4 候補者の被選挙権調査完了	投票管理者 市町委員会 " " " " 投票管理者 " " 投票管理者	法41の2,132,134 法41の2,175 運規11章 法38 事規14 令28,48の3 令65の13,28 令34 法40

第1回通常選挙以降の投票率

回数	執行年月日	天候	男(A)	女(B)	計	男 女	全国平均
			%	%		投票率の差 (A)-(B)	
1	昭 22. 4. 20	曇一時晴	71.30	60.30	65.26	11.00	61.12
2	昭 25. 6. 4	曇一時雨	85.45	79.65	82.36	5.80	72.19
3	昭 28. 4. 24	晴	75.63	69.72	72.47	5.91	63.18
4	昭 31. 7. 8	曇一時晴	73.71	68.31	70.83	5.40	62.11
補欠	昭 32. 6. 28	曇一時雨	62.23	53.61	57.64	8.62	
5	昭 34. 6. 2	晴	69.78	64.95	67.20	4.83	58.75
6	昭 37. 7. 1	曇一時雨	76.65	74.91	75.71	1.74	68.22
7	昭 40. 7. 4	雨	72.41	72.33	72.36	0.08	67.02
8	昭 43. 7. 7	晴	75.47	76.25	75.89	-0.78	68.94
9	昭 46. 6. 27	雨のち曇	61.49	61.29	61.38	0.20	59.24
補欠	昭 49. 1. 27	晴	59.97	58.82	59.35	1.15	
10	昭 49. 7. 7	晴一時曇	72.61	73.58	73.13	-0.97	73.20
11	昭 52. 7. 10	曇一時雨のち晴	74.43	76.80	75.68	-2.37	68.49
12	昭 55. 6. 22	曇	77.51	79.89	78.77	-2.38	74.54
13	昭 58. 6. 26	曇	55.40	56.07	55.75	-0.67	57.00
14	昭 61. 7. 6	雨	75.52	78.32	77.00	-2.80	71.36
15	平 元. 7. 23	晴のち曇	67.62	68.62	68.15	-1.00	65.02
16	平 4. 7. 26	晴	53.46	54.11	53.80	-0.65	50.72
17	平 7. 7. 23	晴	46.80	46.78	46.79	0.02	44.52
18	平 10. 7. 12	晴一時曇	54.44	54.56	54.51	-0.12	58.84
19	平 13. 7. 29	晴一時雨	53.56	54.39	54.00	-0.83	56.44
20	平 16. 7. 11	晴一時曇	55.50	54.94	55.20	0.56	56.57
21	平 19. 7. 29	晴	59.19	58.53	58.84	0.66	58.64
22	平 22. 7. 11	曇	57.84	57.60	57.71	0.24	57.92
23	平 25. 7. 21	晴	52.89	51.36	52.08	1.53	52.61
24	平 28. 7. 10	曇	50.38	49.73	50.04	0.65	54.70
25	令 元. 7. 21	雨時々曇	46.01	44.67	45.31	1.34	48.80
26	令 4. 7. 10	曇のち晴	49.33	49.12	49.22	0.21	52.05

(%)

参議院議員通常選挙の投票率の推移

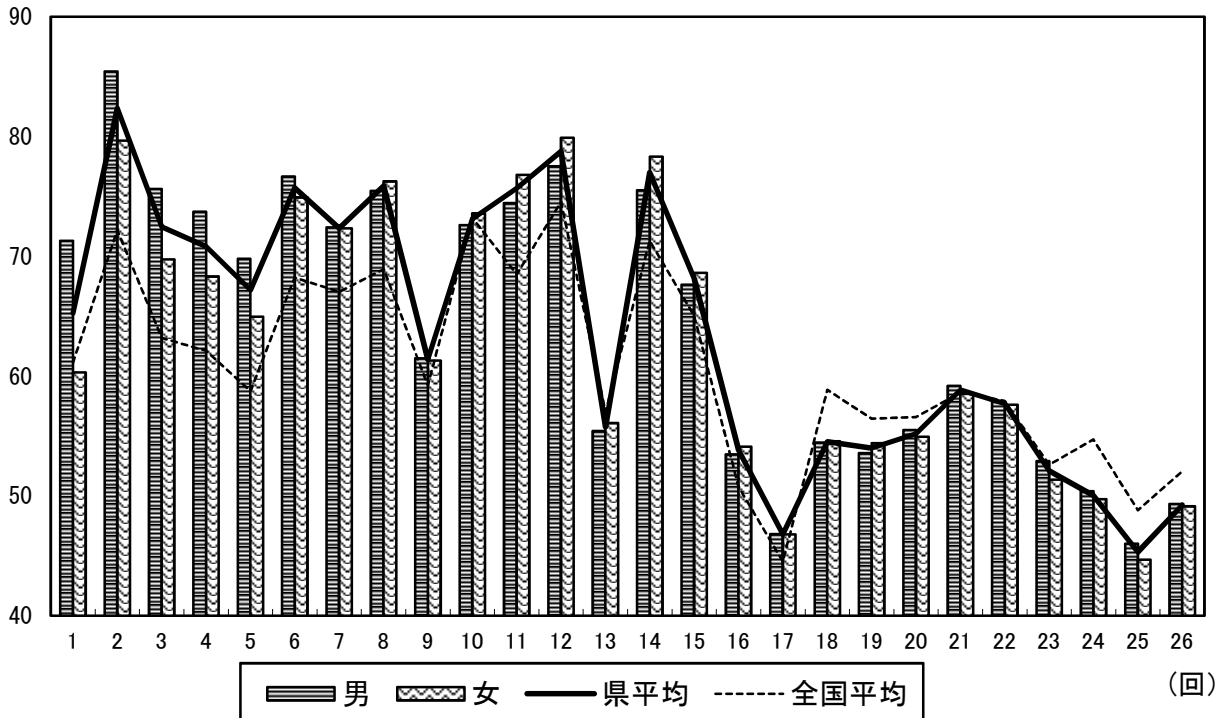

香川県選出議員選挙

1 候 補 者

(1) 候補者届出一覧 (定数1名、候補者8名)

届出 受理 番号	届 出 年月日	届出 の別	候 補 者 氏 名	本 籍	住 所	
					一のウェブサイト等のアドレス	
1	令和4年 6月22日	本人 届出	いけ だ じゅんいち 池 田 順 一	北海道	北海道北斗市 なし	
2	令和4年 6月22日	本人 届出	こばやし なおみ 小 林 直 美	東京都	香川県高松市 https://www.kobayashi-naomi.com	
3	令和4年 6月22日	本人 届出	いし だ まゆ 石 田 ま ゆ	香川県	香川県さぬき市 なし	
4	令和4年 6月22日	本人 届出	みたに しょうこ 三 谷 し ょ う こ	神奈川県	香川県高松市 https://sangiin.kagawa-kokumin.jp/mitani/	
5	令和4年 6月22日	本人 届出	も て き くに お 夫 も て き 邦 夫	香川県	香川県小豆郡土庄町 https://mote-ki.theblog.me	
6	令和4年 6月22日	本人 届出	か し ま ひ で き 鹿 島 ひ で き	香川県	香川県高松市 なし	
7	令和4年 6月22日	本人 届出	まちかわ ジュンコ 町 川 ジ ュ ン コ	香川県	香川県高松市 https://ishin-kagawa.jp/	
8	令和4年 6月22日	本人 届出	いそざき よしひこ い そ ざ き 仁 彦	神奈川県	香川県丸亀市 http://www.isozaiki-yoshihiko.com	

(2) 立候補の届出に関する調

立候補届出期間中に 届出をした候補者の数			左記の期間中に死亡し、辞退し 又は却下された者の数 (B)			立候補届出 締切日現在 における候 補者の数 (A)-(B) (C)
自ら届出を した候補者 の数	推薦届出に よる候補者 の数	計 (A)	死 亡 者	辞 退 者	却 下 さ れ た 者	
8	—	8	—	—	—	8

2 当 選 人

当選人に関する調

選挙年月日	当選年月日	当選告示 年月日	当 選 証 書 付与年月日	全候補者の 得 票 総 数	法定得票数	当選人の 得 票 数
4. 7. 10	4. 7. 12	4. 7. 12	4. 7. 12	386,649	64,441.500	199,135

年 齢	党 派	新現元別	職 業
41	N H K党	新	民 宿 経 営
48	参 政 党	新	主 婦
40	日本共産党	新	政 党 職 員
55	国民民主党	新	弁 理 士
35	立憲民主党	新	政 党 役 員
78	維 新 政 党 ・ 新 風	新	無 職
63	日本維新の会	新	元国会議員秘書
64	自由民主党	現	参 議 院 議 員

立候補届出締切日経過後に 死亡し、辞退し又は却下さ れた者の数 (D)			補充立候補届出期間中に 届出をした候補者の数			差引合計
死 亡 者	辞 退 者	却下され た者	自ら届出を した候補者 の数	推薦届出に よる候補者 の数	計 (E)	(C)-(D)+(E) (F)
—	—	—	—	—	—	8

住 所	氏 名
-----	-----

香川県丸亀市中府町三丁目6番28号

磯 崎 仁 彦

3 選挙人名簿登録者数等

区分 市町別	① 選挙人名簿登録者数														
	R4.6.21現在 選挙人名簿登録者数 (A)			左に係る 補正登録 者数 (B)			抹消者数 (C)			選挙期日現在 選挙人名簿登録者数 (A) + (B) - (C)			選挙当日有権者数		
	男	女	計	男	女	計	男	女	計	男	女	計	男	女	計
高松市	169,015	184,997	354,012	1	0	1	500	488	988	168,516	184,509	353,025	168,420	184,625	353,045
丸亀市	44,561	48,046	92,607	0	0	0	125	111	236	44,436	47,935	92,371	44,415	47,961	92,376
坂出市	20,681	22,733	43,414	0	0	0	67	69	136	20,614	22,664	43,278	20,617	22,678	43,295
善通寺市	13,074	13,250	26,324	0	0	0	39	42	81	13,035	13,208	26,243	13,021	13,214	26,235
観音寺市	23,551	25,739	49,290	0	0	0	48	59	107	23,503	25,680	49,183	23,486	25,691	49,177
さぬき市	19,318	21,113	40,431	0	0	0	59	52	111	19,259	21,061	40,320	19,259	21,087	40,346
東かがわ市	12,108	13,527	25,635	0	0	0	30	32	62	12,078	13,495	25,573	12,075	13,503	25,578
三豊市	25,624	27,916	53,540	0	0	0	58	66	124	25,566	27,850	53,416	25,561	27,860	53,421
市計	327,932	357,321	685,253	1	0	1	926	919	1,845	327,007	356,402	683,409	326,854	356,619	683,473
土庄町	5,446	6,168	11,614	0	0	0	12	15	27	5,434	6,153	11,587	5,434	6,160	11,594
小豆島町	5,754	6,404	12,158	0	0	0	13	15	28	5,741	6,389	12,130	5,746	6,402	12,148
小豆郡計	11,200	12,572	23,772	0	0	0	25	30	55	11,175	12,542	23,717	11,180	12,562	23,742
三木町	11,054	11,999	23,053	0	0	0	27	40	67	11,027	11,959	22,986	11,026	11,977	23,003
木田郡計	11,054	11,999	23,053	0	0	0	27	40	67	11,027	11,959	22,986	11,026	11,977	23,003
直島町	1,362	1,253	2,615	0	0	0	7	1	8	1,355	1,252	2,607	1,358	1,254	2,612
香川郡計	1,362	1,253	2,615	0	0	0	7	1	8	1,355	1,252	2,607	1,358	1,254	2,612
宇多津町	7,196	7,678	14,874	0	0	0	45	46	91	7,151	7,632	14,783	7,153	7,635	14,788
綾川町	9,615	10,351	19,966	0	0	0	22	21	43	9,593	10,330	19,923	9,598	10,343	19,941
綾歌郡計	16,811	18,029	34,840	0	0	0	67	67	134	16,744	17,962	34,706	16,751	17,978	34,729
琴平町	3,479	4,002	7,481	0	0	0	8	10	18	3,471	3,992	7,463	3,472	3,995	7,467
多度津町	9,028	9,560	18,588	0	0	0	16	28	44	9,012	9,532	18,544	9,007	9,535	18,542
まんのう町	7,231	7,870	15,101	0	0	0	20	19	39	7,211	7,851	15,062	7,205	7,857	15,062
仲多度郡計	19,738	21,432	41,170	0	0	0	44	57	101	19,694	21,375	41,069	19,684	21,387	41,071
町計	60,165	65,285	125,450	0	0	0	170	195	365	59,995	65,090	125,085	59,999	65,158	125,157
県計	388,097	422,606	810,703	1	0	1	1,096	1,114	2,210	387,002	421,492	808,494	386,853	421,777	808,630

区分 市町別	② 在外選挙人名簿登録者数											
	R4.6.21現在 在外選挙人名簿登録者数 (A)			抹消者数 (B)			選挙期日現在 在外選挙人名簿登録者数 (A) - (B)			選挙当日有権者数		
	男	女	計	男	女	計	男	女	計	男	女	計
高松市	72	134	206	0	0	0	72	134	206	72	134	206
丸亀市	28	29	57	0	0	0	28	29	57	28	29	57
坂出市	15	19	34	0	0	0	15	19	34	15	19	34
善通寺市	5	8	13	0	1	1	5	7	12	5	7	12
観音寺市	6	11	17	0	0	0	6	11	17	6	11	17
さぬき市	14	27	41	0	1	1	14	26	40	14	26	40
東かがわ市	5	8	13	0	0	0	5	8	13	5	8	13
三豊市	10	13	23	0	0	0	10	13	23	10	13	23
市計	155	249	404	0	2	2	155	247	402	155	247	402
土庄町	2	8	10	0	0	0	2	8	10	2	8	10
小豆島町	9	14	23	0	0	0	9	14	23	9	14	23
小豆郡計	11	22	33	0	0	0	11	22	33	11	22	33
三木町	7	19	26	0	0	0	7	19	26	7	19	26
木田郡計	7	19	26	0	0	0	7	19	26	7	19	26
直島町	3	2	5	0	0	0	3	2	5	3	2	5
香川郡計	3	2	5	0	0	0	3	2	5	3	2	5
宇多津町	4	3	7	0	0	0	4	3	7	4	3	7
綾川町	6	13	19	0	0	0	6	13	19	6	13	19
綾歌郡計	10	16	26	0	0	0	10	16	26	10	16	26
琴平町	3	3	6	0	0	0	3	3	6	3	3	6
多度津町	5	4	9	0	0	0	5	4	9	5	4	9
まんのう町	1	6	7	0	0	0	1	6	7	1	6	7
仲多度郡計	9	13	22	0	0	0	9	13	22	9	13	22
町計	40	72	112	0	0	0	40	72	112	40	72	112
県計	195	321	516	0	2	2	195	319	514	195	319	514

4 投 票

(1) 市町別選挙当日有権者数、投票者数及び投票率等に関する調

区分 市町別	① 全体													R1.7.21 (参)投票 率(%)
	選挙当日有権者数			投票者数			棄権者数			投票率(%)				
	男	女	計	男	女	計	男	女	計	男	女	計		
高松市	168,420	184,625	353,045	82,185	89,713	171,898	86,235	94,912	181,147	48.80	48.59	48.69	43.05	
丸亀市	44,415	47,961	92,376	20,826	22,805	43,631	23,589	25,156	48,745	46.89	47.55	47.23	43.14	
坂出市	20,617	22,678	43,295	10,315	11,409	21,724	10,302	11,269	21,571	50.03	50.31	50.18	46.90	
善通寺市	13,021	13,214	26,235	6,164	6,288	12,452	6,857	6,926	13,783	47.34	47.59	47.46	46.41	
観音寺市	23,486	25,691	49,177	11,495	12,380	23,875	11,991	13,311	25,302	48.94	48.19	48.55	45.57	
さぬき市	19,259	21,087	40,346	9,775	10,801	20,576	9,484	10,286	19,770	50.76	51.22	51.00	49.82	
東かがわ市	12,075	13,503	25,578	6,143	6,804	12,947	5,932	6,699	12,631	50.87	50.39	50.62	49.09	
三豊市	25,561	27,860	53,421	12,480	13,175	25,655	13,081	14,685	27,766	48.82	47.29	48.02	46.72	
市計	326,854	356,619	683,473	159,383	173,375	332,758	167,471	183,244	350,715	48.76	48.62	48.69	44.56	
土庄町	5,434	6,160	11,594	3,188	3,677	6,865	2,246	2,483	4,729	58.67	59.69	59.21	54.91	
小豆島町	5,746	6,402	12,148	3,292	3,614	6,906	2,454	2,788	5,242	57.29	56.45	56.85	54.77	
小豆郡計	11,180	12,562	23,742	6,480	7,291	13,771	4,700	5,271	9,971	57.96	58.04	58.00	54.84	
三木町	11,026	11,977	23,003	5,845	6,278	12,123	5,181	5,699	10,880	53.01	52.42	52.70	48.97	
木田郡計	11,026	11,977	23,003	5,845	6,278	12,123	5,181	5,699	10,880	53.01	52.42	52.70	48.97	
直島町	1,358	1,254	2,612	757	794	1,551	601	460	1,061	55.74	63.32	59.38	56.69	
香川郡計	1,358	1,254	2,612	757	794	1,551	601	460	1,061	55.74	63.32	59.38	56.69	
宇多津町	7,153	7,635	14,788	3,487	3,851	7,338	3,666	3,784	7,450	48.75	50.44	49.62	44.75	
綾川町	9,598	10,343	19,941	5,244	5,540	10,784	4,354	4,803	9,157	54.64	53.56	54.08	52.12	
綾歌郡計	16,751	17,978	34,729	8,731	9,391	18,122	8,020	8,587	16,607	52.12	52.24	52.18	49.04	
琴平町	3,472	3,995	7,467	1,755	1,964	3,719	1,717	2,031	3,748	50.55	49.16	49.81	48.42	
多度津町	9,007	9,535	18,542	4,482	4,619	9,101	4,525	4,916	9,441	49.76	48.44	49.08	45.72	
まんのう町	7,205	7,857	15,062	3,399	3,477	6,876	3,806	4,380	8,186	47.18	44.25	45.65	45.08	
仲多度郡計	19,684	21,387	41,071	9,636	10,060	19,696	10,048	11,327	21,375	48.95	47.04	47.96	45.98	
町計	59,999	65,158	125,157	31,449	33,814	65,263	28,550	31,344	59,894	52.42	51.90	52.14	49.31	
県計	386,853	421,777	808,630	190,832	207,189	398,021	196,021	214,588	410,609	49.33	49.12	49.22	45.31	

区分 市町別	② ①のうち在外													R1.7.21 (参)投票 率(%)
	選挙当日有権者数			投票者数			棄権者数			投票率(%)				
	男	女	計	男	女	計	男	女	計	男	女	計		
高松市	72	134	206	11	25	36	61	109	170	15.28	18.66	17.48	16.59	
丸亀市	28	29	57	2	5	7	26	24	50	7.14	17.24	12.28	9.62	
坂出市	15	19	34	3	1	4	12	18	30	20.00	5.26	11.76	0.00	
善通寺市	5	7	12	1	0	1	4	7	11	20.00	0.00	8.33	0.00	
観音寺市	6	11	17	0	0	0	6	11	17	0.00	0.00	0.00	5.56	
さぬき市	14	26	40	1	3	4	13	23	36	7.14	11.54	10.00	7.50	
東かがわ市	5	8	13	0	0	0	5	8	13	0.00	0.00	0.00	7.69	
三豊市	10	13	23	2	1	3	8	12	20	20.00	7.69	13.04	13.04	
市計	155	247	402	20	35	55	135	212	347	12.90	14.17	13.68	12.01	
土庄町	2	8	10	0	0	0	2	8	10	0.00	0.00	0.00	8.33	
小豆島町	9	14	23	1	3	4	8	11	19	11.11	21.43	17.39	4.00	
小豆郡計	11	22	33	1	3	4	10	19	29	9.09	13.64	12.12	5.41	
三木町	7	19	26	2	2	4	5	17	22	28.57	10.53	15.38	8.00	
木田郡計	7	19	26	2	2	4	5	17	22	28.57	10.53	15.38	8.00	
直島町	3	2	5	0	1	1	3	1	4	0.00	50.00	20.00	33.33	
香川郡計	3	2	5	0	1	1	3	1	4	0.00	50.00	20.00	33.33	
宇多津町	4	3	7	2	1	3	2	2	4	50.00	33.33	42.86	33.33	
綾川町	6	13	19	0	2	2	6	11	17	0.00	15.38	10.53	12.50	
綾歌郡計	10	16	26	2	3	5	8	13	21	20.00	18.75	19.23	18.18	
琴平町	3	3	6	2	1	3	1	2	3	66.67	33.33	50.00	40.00	
多度津町	5	4	9	0	0	0	5	4	9	0.00	0.00	0.00	0.00	
まんのう町	1	6	7	0	1	1	1	5	6	0.00	16.67	14.29	0.00	
仲多度郡計	9	13	22	2	2	4	7	11	18	22.22	15.38	18.18	11.11	
町計	40	72	112	7	11	18	33	61	94	17.50	15.28	16.07	11.11	
県計	195	319	514	27	46	73	168	273	441	13.85	14.42	14.20	11.82	

区分 市町別	③ ①のうち18歳、19歳									
	選挙当日有権者数			投票者数			投票率 (%)			(再掲) 全体投票率 (%)
	18歳	19歳	計	18歳	19歳	計	18歳	19歳	計	
高松市	4,071	4,001	8,072	1,364	864	2,228	33.51	21.59	27.60	48.69
丸亀市	1,141	1,097	2,238	375	232	607	32.87	21.15	27.12	47.23
坂出市	465	434	899	177	109	286	38.06	25.12	31.81	50.18
善通寺市	266	329	595	83	71	154	31.20	21.58	25.88	47.46
観音寺市	540	503	1,043	156	82	238	28.89	16.30	22.82	48.55
さぬき市	484	435	919	178	98	276	36.78	22.53	30.03	51.00
東かがわ市	204	228	432	67	49	116	32.84	21.49	26.85	50.62
三豊市	618	549	1,167	206	102	308	33.33	18.58	26.39	48.02
市計	7,789	7,576	15,365	2,606	1,607	4,213	33.46	21.21	27.42	48.69
土庄町	80	73	153	24	6	30	30.00	8.22	19.61	59.21
小豆島町	93	93	186	31	15	46	33.33	16.13	24.73	56.85
小豆郡計	173	166	339	55	21	76	31.79	12.65	22.42	58.00
三木町	252	273	525	91	74	165	36.11	27.11	31.43	52.70
木田郡計	252	273	525	91	74	165	36.11	27.11	31.43	52.70
直島町	15	14	29	6	6	12	40.00	42.86	41.38	59.38
香川郡計	15	14	29	6	6	12	40.00	42.86	41.38	59.38
宇多津町	220	193	413	91	46	137	41.36	23.83	33.17	49.62
綾川町	235	208	443	82	42	124	34.89	20.19	27.99	54.08
綾歌郡計	455	401	856	173	88	261	38.02	21.95	30.49	52.18
琴平町	76	62	138	24	14	38	31.58	22.58	27.54	49.81
多度津町	200	219	419	72	68	140	36.00	31.05	33.41	49.08
まんのう町	147	144	291	48	26	74	32.65	18.06	25.43	45.65
仲多度郡計	423	425	848	144	108	252	34.04	25.41	29.72	47.96
町計	1,318	1,279	2,597	469	297	766	35.58	23.22	29.50	52.14
県計	9,107	8,855	17,962	3,075	1,904	4,979	33.77	21.50	27.72	49.22

(2) 投票状況中間速報に関する調

区分 市町別	選挙当日有権者数			9 時						10 時					
				投票者数			投票率 (%)			投票者数			投票率 (%)		
	男	女	計	男	女	計	男	女	計	男	女	計	男	女	計
高松市	19,821	22,260	42,081	777	597	1,374	3.92	2.68	3.27	1,440	1,254	2,694	7.27	5.63	6.40
丸亀市	3,843	4,056	7,899	143	112	255	3.72	2.76	3.23	253	212	465	6.58	5.23	5.89
坂出市	2,532	2,846	5,378	128	114	242	5.06	4.01	4.50	223	237	460	8.81	8.33	8.55
善通寺市	1,434	1,532	2,966	66	42	108	4.60	2.74	3.64	110	93	203	7.67	6.07	6.84
観音寺市	1,204	1,350	2,554	64	68	132	5.32	5.04	5.17	112	109	221	9.30	8.07	8.65
さぬき市	1,634	1,796	3,430	74	62	136	4.53	3.45	3.97	142	129	271	8.69	7.18	7.90
東かがわ市	1,082	1,241	2,323	96	75	171	8.87	6.04	7.36	121	109	230	11.18	8.78	9.90
三豊市	2,440	2,755	5,195	129	115	244	5.29	4.17	4.70	230	225	455	9.43	8.17	8.76
市計	33,990	37,836	71,826	1,477	1,185	2,662	4.35	3.13	3.71	2,631	2,368	4,999	7.74	6.26	6.96
土庄町	652	713	1,365	39	27	66	5.98	3.79	4.84	57	66	123	8.74	9.26	9.01
小豆島町	417	483	900	23	18	41	5.52	3.73	4.56	42	39	81	10.07	8.07	9.00
三木町	2,209	2,445	4,654	106	65	171	4.80	2.66	3.67	194	142	336	8.78	5.81	7.22
直島町	543	574	1,117	46	46	92	8.47	8.01	8.24	61	76	137	11.23	13.24	12.26
宇多津町	2,495	2,724	5,219	112	87	199	4.49	3.19	3.81	221	200	421	8.86	7.34	8.07
綾川町	2,960	3,239	6,199	118	88	206	3.99	2.72	3.32	239	184	423	8.07	5.68	6.82
琴平町	1,215	1,378	2,593	79	66	145	6.50	4.79	5.59	128	123	251	10.53	8.93	9.68
多度津町	958	1,118	2,076	44	55	99	4.59	4.92	4.77	85	102	187	8.87	9.12	9.01
まんのう町	836	909	1,745	50	40	90	5.98	4.40	5.16	100	81	181	11.96	8.91	10.37
町計	12,285	13,583	25,868	617	492	1,109	5.02	3.62	4.29	1,127	1,013	2,140	9.17	7.46	8.27
県計	46,275	51,419	97,694	2,094	1,677	3,771	4.53	3.26	3.86	3,758	3,381	7,139	8.12	6.58	7.31
元.7.21 (参)	45,201	49,960	95,161	2,047	1,437	3,484	4.53	2.88	3.66	3,697	3,006	6,703	8.18	6.02	7.04
28.7.10 (参)	46,886	52,140	99,026	2,845	2,243	5,088	6.07	4.30	5.14	5,037	4,416	9,453	10.74	8.47	9.55

(注) 高松市は5投票区を、その他の市町は2投票区ずつを抽出している。

区分 市町別	11 時						12 時						13 時					
	投票者数			投票率 (%)			投票者数			投票率 (%)			投票者数			投票率 (%)		
	男	女	計	男	女	計	男	女	計	男	女	計	男	女	計	男	女	計
高松市	2,218	2,061	4,279	11.19	9.26	10.17	2,816	2,690	5,506	14.21	12.08	13.08	3,283	3,166	6,449	16.56	14.22	15.33
丸亀市	382	363	745	9.94	8.95	9.43	508	479	987	13.22	11.81	12.50	580	559	1,139	15.09	13.78	14.42
坂出市	304	327	631	12.01	11.49	11.73	371	383	754	14.65	13.46	14.02	415	431	846	16.39	15.14	15.73
普通寺市	148	127	275	10.32	8.29	9.27	171	147	318	11.92	9.60	10.72	192	175	367	13.39	11.42	12.37
観音寺市	169	162	331	14.04	12.00	12.96	199	192	391	16.53	14.22	15.31	223	220	443	18.52	16.30	17.35
さぬき市	199	172	371	12.18	9.58	10.82	256	219	475	15.67	12.19	13.85	282	248	530	17.26	13.81	15.45
東かがわ市	165	163	328	15.25	13.13	14.12	199	186	385	18.39	14.99	16.57	207	196	403	19.13	15.79	17.35
三豊市	360	355	715	14.75	12.89	13.76	436	438	874	17.87	15.90	16.82	497	481	978	20.37	17.46	18.83
市 計	3,945	3,730	7,675	11.61	9.86	10.69	4,956	4,734	9,690	14.58	12.51	13.49	5,679	5,476	11,155	16.71	14.47	15.53
土庄町	84	77	161	12.88	10.80	11.79	99	86	185	15.18	12.06	13.55	107	96	203	16.41	13.46	14.87
小豆島町	62	58	120	14.87	12.01	13.33	77	72	149	18.47	14.91	16.56	96	82	178	23.02	16.98	19.78
三木町	279	228	507	12.63	9.33	10.89	345	316	661	15.62	12.92	14.20	389	360	749	17.61	14.72	16.09
直島町	82	104	186	15.10	18.12	16.65	90	112	202	16.57	19.51	18.08	96	118	214	17.68	20.56	19.16
宇多津町	321	290	611	12.87	10.65	11.71	407	378	785	16.31	13.88	15.04	471	453	924	18.88	16.63	17.70
綾川町	354	304	658	11.96	9.39	10.61	450	400	850	15.20	12.35	13.71	500	444	944	16.89	13.71	15.23
琴平町	189	191	380	15.56	13.86	14.65	217	233	450	17.86	16.91	17.35	238	259	497	19.59	18.80	19.17
多度津町	123	145	268	12.84	12.97	12.91	171	191	362	17.85	17.08	17.44	190	211	401	19.83	18.87	19.32
まんのう町	124	115	239	14.83	12.65	13.70	145	136	281	17.34	14.96	16.10	161	149	310	19.26	16.39	17.77
町 計	1,618	1,512	3,130	13.17	11.13	12.10	2,001	1,924	3,925	16.29	14.16	15.17	2,248	2,172	4,420	18.30	15.99	17.09
県 計	5,563	5,242	10,805	12.02	10.19	11.06	6,957	6,658	13,615	15.03	12.95	13.94	7,927	7,648	15,575	17.13	14.87	15.94
元. 7. 21																		
(参)	5,252	4,589	9,841	11.62	9.19	10.34	6,533	5,991	12,524	14.45	11.99	13.16	7,499	6,929	14,428	16.59	13.87	15.16
28. 7. 10																		
(参)	7,176	6,708	13,884	15.31	12.87	14.02	8,809	8,493	17,302	18.79	16.29	17.47	9,996	9,695	19,691	21.32	18.59	19.88

14 時						15 時						16 時					
投票者数			投票率 (%)			投票者数			投票率 (%)			投票者数			投票率 (%)		
男	女	計	男	女	計	男	女	計	男	女	計	男	女	計	男	女	計
3,698	3,596	7,294	18.66	16.15	17.33	4,019	3,935	7,954	20.28	17.68	18.90	4,349	4,296	8,645	21.94	19.30	20.54
640	635	1,275	16.65	15.66	16.14	709	690	1,399	18.45	17.01	17.71	764	735	1,499	19.88	18.12	18.98
477	492	969	18.84	17.29	18.02	526	532	1,058	20.77	18.69	19.67	569	586	1,155	22.47	20.59	21.48
218	201	419	15.20	13.12	14.13	235	217	452	16.39	14.16	15.24	258	237	495	17.99	15.47	16.69
251	254	505	20.85	18.81	19.77	269	265	534	22.34	19.63	20.91	293	285	578	24.34	21.11	22.63
305	273	578	18.67	15.20	16.85	334	293	627	20.44	16.31	18.28	348	313	661	21.30	17.43	19.27
226	215	441	20.89	17.32	18.98	238	235	473	22.00	18.94	20.36	255	252	507	23.57	20.31	21.83
555	539	1,094	22.75	19.56	21.06	610	597	1,207	25.00	21.67	23.23	672	658	1,330	27.54	23.88	25.60
6,370	6,205	12,575	18.74	16.40	17.51	6,940	6,764	13,704	20.42	17.88	19.08	7,508	7,362	14,870	22.09	19.46	20.70
124	104	228	19.02	14.59	16.70	132	111	243	20.25	15.57	17.80	144	119	263	22.09	16.69	19.27
104	96	200	24.94	19.88	22.22	109	102	211	26.14	21.12	23.44	116	112	228	27.82	23.19	25.33
433	399	832	19.60	16.32	17.88	465	437	902	21.05	17.87	19.38	503	483	986	22.77	19.75	21.19
100	119	219	18.42	20.73	19.61	107	132	239	19.71	23.00	21.40	121	140	261	22.28	24.39	23.37
527	515	1,042	21.12	18.91	19.97	580	561	1,141	23.25	20.59	21.86	629	610	1,239	25.21	22.39	23.74
571	507	1,078	19.29	15.65	17.39	632	565	1,197	21.35	17.44	19.31	680	616	1,296	22.97	19.02	20.91
266	282	548	21.89	20.46	21.13	288	321	609	23.70	23.29	23.49	313	345	658	25.76	25.04	25.38
212	234	446	22.13	20.93	21.48	236	257	493	24.63	22.99	23.75	249	276	525	25.99	24.69	25.29
182	175	357	21.77	19.25	20.46	194	189	383	23.21	20.79	21.95	215	209	424	25.72	22.99	24.30
2,519	2,431	4,950	20.50	17.90	19.14	2,743	2,675	5,418	22.33	19.69	20.94	2,970	2,910	5,880	24.18	21.42	22.73
8,889	8,636	17,525	19.21	16.80	17.94	9,683	9,439	19,122	20.92	18.36	19.57	10,478	10,272	20,750	22.64	19.98	21.24
8,574	8,011	16,585	18.97	16.03	17.43	9,563	9,075	18,638	21.16	18.16	19.59	10,454	10,012	20,466	23.13	20.04	21.51
11,134	10,876	22,010	23.75	20.86	22.23	12,107	11,952	24,059	25.82	22.92	24.30	12,985	12,872	25,857	27.69	24.69	26.11

区分 市町別	17 時						18 時						19 時					
	投票者数			投票率 (%)			投票者数			投票率 (%)			投票者数			投票率 (%)		
	男	女	計	男	女	計	男	女	計	男	女	計	男	女	計	男	女	計
高松市	4,713	4,698	9,411	23.78	21.11	22.36	5,062	5,119	10,181	25.54	23.00	24.19	5,425	5,542	10,967	27.37	24.90	26.06
丸亀市	822	804	1,626	21.39	19.82	20.58	888	901	1,789	23.11	22.21	22.65	957	957	1,914	24.90	23.59	24.23
坂出市	608	638	1,246	24.01	22.42	23.17	656	689	1,345	25.91	24.21	25.01	710	755	1,465	28.04	26.53	27.24
普通寺市	288	266	554	20.08	17.36	18.68	314	290	604	21.90	18.93	20.36	342	317	659	23.85	20.69	22.22
観音寺市	321	310	631	26.66	22.96	24.71	342	333	675	28.41	24.67	26.43	359	358	717	29.82	26.52	28.07
さぬき市	386	349	735	23.62	19.43	21.43	421	390	811	25.76	21.71	23.64	458	435	893	28.03	24.22	26.03
東かがわ市	282	272	554	26.06	21.92	23.85	298	291	589	27.54	23.45	25.36	314	304	618	29.02	24.50	26.60
三豊市	689	685	1,374	28.24	24.86	26.45	744	752	1,496	30.49	27.30	28.80	788	792	1,580	32.30	28.75	30.41
市 計	8,109	8,022	16,131	23.86	21.20	22.46	8,725	8,765	17,490	25.67	23.17	24.35	9,353	9,460	18,813	27.52	25.00	26.19
土庄町	163	142	305	25.00	19.92	22.34	169	156	325	25.92	21.88	23.81	180	163	343	27.61	22.86	25.13
小豆島町	121	124	245	29.02	25.67	27.22	128	134	262	30.70	27.74	29.11	131	140	271	31.41	28.99	30.11
三木町	554	548	1,102	25.08	22.41	23.68	602	591	1,193	27.25	24.17	25.63	646	641	1,287	29.24	26.22	27.65
直島町	132	150	282	24.31	26.13	25.25	139	162	301	25.60	28.22	26.95	146	166	312	26.89	28.92	27.93
宇多津町	681	671	1,352	27.29	24.63	25.91	731	741	1,472	29.30	27.20	28.20	770	789	1,559	30.86	28.96	29.87
綾川町	745	692	1,437	25.17	21.36	23.18	802	745	1,547	27.09	23.00	24.96	851	811	1,662	28.75	25.04	26.81
琴平町	332	374	706	27.33	27.14	27.23	356	394	750	29.30	28.59	28.92	381	421	802	31.36	30.55	30.93
多度津町	268	296	564	27.97	26.48	27.17	290	319	609	30.27	28.53	29.34	308	345	653	32.15	30.86	31.45
まんのう町	232	226	458	27.75	24.86	26.25	252	234	486	30.14	25.74	27.85	264	251	515	31.58	27.61	29.51
町 計	3,228	3,223	6,451	26.28	23.73	24.94	3,469	3,476	6,945	28.24	25.59	26.85	3,677	3,727	7,404	29.93	27.44	28.62
県 計	11,337	11,245	22,582	24.50	21.87	23.12	12,194	12,241	24,435	26.35	23.81	25.01	13,030	13,187	26,217	28.16	25.65	26.84
元. 7. 21																		
(参)	11,299	10,897	22,196	25.00	21.81	23.32	12,147	11,808	23,955	26.87	23.63	25.17	12,895	12,633	25,528	28.53	25.29	26.83
28. 7. 10																		
(参)	13,917	13,925	27,842	29.68	26.71	28.12	14,921	15,037	29,958	31.82	28.84	30.25	15,920	16,261	32,181	33.95	31.19	32.50

20 時						最 終 推 計 投 票 率 (%)
投 票 者 数			投 票 率 (%)			
男	女	計	男	女	計	

5,787 5,961 11,748 29.20 26.78 27.92

1,014 1,021 2,035 26.39 25.17 25.76

749 796 1,545 29.58 27.97 28.73

362 335 697 25.24 21.87 23.50

370 369 739 30.73 27.33 28.94

490 472 962 29.99 26.28 28.05

329 319 648 30.41 25.71 27.89

816 833 1,649 33.44 30.24 31.74

9,917 10,106 20,023 29.18 26.71 27.88

180 163 343 27.61 22.86 25.13

131 140 271 31.41 28.99 30.11

682 676 1,358 30.87 27.65 29.18

146 166 312 26.89 28.92 27.93

809 831 1,640 32.42 30.51 31.42

892 857 1,749 30.14 26.46 28.21

401 438 839 33.00 31.79 32.36

325 364 689 33.92 32.56 33.19

273 256 529 32.66 28.16 30.32

3,839 3,891 7,730 31.25 28.65 29.88

13,756 13,997 27,753 29.73 27.22 28.41 48.10

13,542 13,249 26,791 29.96 26.52 28.15 44.60

16,789 17,198 33,987 35.81 32.98 34.32 49.40

(3) 不在者投票用紙等の請求及び交付に関する調

区分 市町別	① 選挙人の属する市町において不在者投票用紙等を交付したもの											
	投票用紙等の請求					投票用紙等の交付						
	直接		郵便等	うち特例郵便等投票に係るもの	合計	直接	郵便等	うち特例郵便等投票に係るもの	小計	交付を拒絶したもの	うち特例郵便等投票に係るもの	合計
	本人	代理人										
高松市	34	903	1,321	18	2,258	929	1,329	18	2,258	-	-	2,258
丸亀市	4	306	644	6	954	184	770	6	954	-	-	954
坂出市	7	240	137	1	384	278	106	1	384	-	-	384
善通寺市	-	101	145	-	246	101	145	-	246	-	-	246
観音寺市	12	142	214	-	368	186	182	-	368	-	-	368
さぬき市	10	68	224	1	302	149	153	1	302	-	-	302
東かがわ市	4	115	45	2	164	116	48	2	164	-	-	164
三豊市	-	115	264	2	379	38	341	2	379	-	-	379
市計	71	1,990	2,994	30	5,055	1,981	3,074	30	5,055	-	-	5,055
土庄町	3	57	32	-	92	50	42	-	92	-	-	92
小豆島町	4	-	134	-	138	1	137	-	138	-	-	138
小豆郡計	7	57	166	-	230	51	179	-	230	-	-	230
三木町	2	17	64	-	83	6	77	-	83	-	-	83
木田郡計	2	17	64	-	83	6	77	-	83	-	-	83
直島町	-	-	22	-	22	-	22	-	22	-	-	22
香川郡計	-	-	22	-	22	-	22	-	22	-	-	22
宇多津町	2	-	69	-	71	-	71	-	71	-	-	71
綾川町	4	77	53	-	134	-	134	-	134	-	-	134
綾歌郡計	6	77	122	-	205	-	205	-	205	-	-	205
琴平町	-	65	33	-	98	64	34	-	98	-	-	98
多度津町	7	17	78	-	102	17	85	1	102	-	-	102
まんのう町	1	37	68	-	106	35	71	-	106	-	-	106
仲多度郡計	8	119	179	-	306	116	190	1	306	-	-	306
町計	23	270	553	-	846	173	673	1	846	-	-	846
県計	94	2,260	3,547	30	5,901	2,154	3,747	31	5,901	-	-	5,901

区分 市町別	② ①のうち郵便等投票該当者に郵便等による不在者投票用紙等を交付したもの									③ 指定市町において他の市町村の船員に不在者投票用紙等を交付したもの								
	投票用紙等の請求				投票用紙等の交付					投票用紙等の請求				投票用紙等の交付				
	直接		郵便等	合計	直接	郵便等	小計	交付を拒絶したもの	合計	直接		郵便等	合計	直接	郵便等	小計	交付を拒絶したもの	合計
	本人	代理人								本人	代理人							
高松市	8	-	92	100	-	100	100	-	100	-	-	-	-	-	-	-	-	-
丸亀市	-	-	5	5	-	5	5	-	5	-	-	-	-	-	-	-	-	-
坂出市	2	-	-	2	-	2	2	-	2	-	-	-	-	-	-	-	-	-
善通寺市	-	-	-	-	-	-	-	-	-	-	-	-	-	-	-	-	-	-
観音寺市	7	-	-	7	-	7	7	-	7	1	-	-	1	1	-	1	-	1
さぬき市	2	-	8	10	-	10	10	-	10	-	-	-	-	-	-	-	-	-
東かがわ市	2	-	1	3	-	3	3	-	3	-	-	-	-	-	-	-	-	-
三豊市	-	-	2	2	-	2	2	-	2	-	-	-	-	-	-	-	-	-
市計	21	-	108	129	-	129	129	-	129	1	-	-	1	1	-	1	-	1
土庄町	2	-	4	6	-	6	6	-	6	-	-	-	-	-	-	-	-	-
小豆島町	2	-	-	2	-	2	2	-	2	-	-	-	-	-	-	-	-	-
小豆郡計	4	-	4	8	-	8	8	-	8	-	-	-	-	-	-	-	-	-
三木町	2	-	1	3	-	3	3	-	3	-	-	-	-	-	-	-	-	-
木田郡計	2	-	1	3	-	3	3	-	3	-	-	-	-	-	-	-	-	-
直島町	-	-	-	-	-	-	-	-	-	-	-	-	-	-	-	-	-	-
香川郡計	-	-	-	-	-	-	-	-	-	-	-	-	-	-	-	-	-	-
宇多津町	-	-	-	-	-	-	-	-	-	-	-	-	-	-	-	-	-	-
綾川町	1	-	-	1	-	1	1	-	1	-	-	-	-	-	-	-	-	-
綾歌郡計	1	-	-	1	-	1	1	-	1	-	-	-	-	-	-	-	-	-
琴平町	-	-	2	2	-	2	2	-	2	-	-	-	-	-	-	-	-	-
多度津町	1	-	-	1	-	1	1	-	1	-	-	-	-	-	-	-	-	-
まんのう町	1	-	-	1	-	1	1	-	1	-	-	-	-	-	-	-	-	-
仲多度郡計	2	-	2	4	-	4	4	-	4	-	-	-	-	-	-	-	-	-
町計	9	-	7	16	-	16	16	-	16	-	-	-	-	-	-	-	-	-
県計	30	-	115	145	-	145	145	-	145	1	-	-	1	1	-	1	-	1

(4) 在外投票における投票用紙等の請求及び交付に関する調

区分 市町別	① 郵便等投票			② 国内における投票														
	投票用紙等の請求件数	投票用紙等の交付件数	投票用紙等の交付拒絶件数	投票用紙等の請求件数					投票用紙等の交付件数					投票用紙等の交付拒絶件数				
				選挙当日	期日前投票	不在者投票	特例郵便等投票	計	選挙当日	期日前投票	不在者投票	特例郵便等投票	計	選挙当日	期日前投票	不在者投票	特例郵便等投票	計
高松市	3	3	-	-	1	1	-	2	-	1	1	-	2	-	-	-	-	-
丸亀市	1	1	-	-	1	-	-	1	-	1	-	-	1	-	-	-	-	-
坂出市	-	-	-	-	-	-	-	-	-	-	-	-	-	-	-	-	-	-
善通寺市	-	-	-	-	-	-	-	-	-	-	-	-	-	-	-	-	-	-
観音寺市	-	-	-	-	-	-	-	-	-	-	-	-	-	-	-	-	-	-
さぬき市	-	-	-	-	-	-	-	-	-	-	-	-	-	-	-	-	-	-
東かがわ市	-	-	-	-	-	-	-	-	-	-	-	-	-	-	-	-	-	-
三豊市	-	-	-	1	-	-	-	1	1	-	-	-	1	-	-	-	-	-
市計	4	4	-	1	2	1	-	4	1	2	1	-	4	-	-	-	-	-
土庄町	-	-	-	-	-	-	-	-	-	-	-	-	-	-	-	-	-	-
小豆島町	-	-	-	-	-	-	-	-	-	-	-	-	-	-	-	-	-	-
小豆郡計	-	-	-	-	-	-	-	-	-	-	-	-	-	-	-	-	-	-
三木町	-	-	-	-	1	-	-	1	-	1	-	-	1	-	-	-	-	-
木田郡計	-	-	-	-	1	-	-	1	-	1	-	-	1	-	-	-	-	-
直島町	-	-	-	-	-	-	-	-	-	-	-	-	-	-	-	-	-	-
香川郡計	-	-	-	-	-	-	-	-	-	-	-	-	-	-	-	-	-	-
宇多津町	1	1	-	-	-	-	-	-	-	-	-	-	-	-	-	-	-	-
綾川町	-	-	-	-	-	-	-	-	-	-	-	-	-	-	-	-	-	-
綾歌郡計	1	1	-	-	-	-	-	-	-	-	-	-	-	-	-	-	-	-
琴平町	-	-	-	-	-	-	-	-	-	-	-	-	-	-	-	-	-	-
多度津町	-	-	-	-	-	-	-	-	-	-	-	-	-	-	-	-	-	-
まんのう町	1	1	-	-	-	-	-	-	-	-	-	-	-	-	-	-	-	-
仲多度郡計	1	1	-	-	-	-	-	-	-	-	-	-	-	-	-	-	-	-
町計	2	2	-	-	1	-	-	1	-	1	-	-	1	-	-	-	-	-
県計	6	6	-	1	3	1	-	5	1	3	1	-	5	-	-	-	-	-

(5) 不在者投票管理者別不在者投票に関する調

区分	選挙人の属する市町の選管委員長に対してなしたものの	選挙人が所在・居住する地の市区町村の選管委員長に対してなしたものの	船長に対してなしたもの又は不在者投票管理者の管理する場所において投票をすることができない船員の不在者投票の特例によるもの	病院の院長、老人ホームの長、原子爆弾被爆者養護ホームの長、国立保養所の所長、身体障害者支援施設の長、保護施設の長又は労災リハビリテーション作業所の長に対してなしたものの	刑事施設の長、労役場若しくは監置場が附置された刑事施設の長又は警察留置場の留置業務管理者に対してなしたものの	少年院の長、少年鑑別所の長又は婦人補導院の長に対してなしたものの	特定国外派遣組織の長に対してなしたものの	南極地域調査組織の長に対してなしたものの	合 計
市町別									
高 松 市	4	568	-	1,307	9	-	-	-	1,888
丸 亀 市	1	102	-	761	2	1	-	-	867
坂 出 市	-	35	-	331	1	2	-	-	369
善 通 寺 市	-	44	-	196	1	-	-	-	241
観 音 寺 市	2	26	-	294	-	-	-	-	322
さ ぬ き 市	-	34	-	238	-	1	-	-	273
東かがわ市	1	11	-	138	-	-	-	-	150
三 豊 市	1	47	-	283	-	-	-	-	331
市 計	9	867	-	3,548	13	4	-	-	4,441
土 庄 町	-	16	-	60	-	-	-	-	76
小 豆 島 町	1	12	-	112	-	-	-	-	125
小 豆 郡 計	1	28	-	172	-	-	-	-	201
三 木 町	-	22	-	45	-	-	-	-	67
木 田 郡 計	-	22	-	45	-	-	-	-	67
直 島 町	-	9	-	8	-	-	-	-	17
香 川 郡 計	-	9	-	8	-	-	-	-	17
宇 多 津 町	-	28	-	27	-	-	-	-	55
綾 川 町	-	10	-	123	-	-	-	-	133
綾 歌 郡 計	-	38	-	150	-	-	-	-	188
琴 平 町	-	5	-	73	-	-	-	-	78
多 度 津 町	-	13	-	75	-	-	-	-	88
まんのう町	-	6	-	84	-	-	-	-	90
仲 多 度 郡 計	-	24	-	232	-	-	-	-	256
町 計	1	121	-	607	-	-	-	-	729
県 計	10	988	-	4,155	13	4	-	-	5,170

(注) 本表の数値には郵便等投票（法第49条第2項該当）、洋上特別投票（法第49条第8項該当）及び特例郵便等投票により投票を行った者は含まない。

(6) 投票場所別在外投票に関する調

区分 市町別	在外公館投票	郵便等投票	国内における投票				合計
			選挙当日 の投票	期日前 投票	不在者 投票	特例郵便 等投票	
高松市	32	2	-	1	1	-	36
丸亀市	5	1	-	1	-	-	7
坂出市	4	-	-	-	-	-	4
善通寺市	1	-	-	-	-	-	1
観音寺市	-	-	-	-	-	-	-
さぬき市	4	-	-	-	-	-	4
東かがわ市	-	-	-	-	-	-	-
三豊市	2	-	1	-	-	-	3
市計	48	3	1	2	1	-	55
土庄町	-	-	-	-	-	-	-
小豆島町	4	-	-	-	-	-	4
小豆郡計	4	-	-	-	-	-	4
三木町	3	-	-	1	-	-	4
木田郡計	3	-	-	1	-	-	4
直島町	1	-	-	-	-	-	1
香川郡計	1	-	-	-	-	-	1
宇多津町	2	1	-	-	-	-	3
綾川町	2	-	-	-	-	-	2
綾歌郡計	4	1	-	-	-	-	5
琴平町	3	-	-	-	-	-	3
多度津町	-	-	-	-	-	-	-
まんのう町	-	1	-	-	-	-	1
仲多度郡計	3	1	-	-	-	-	4
町計	15	2	-	1	-	-	18
県計	63	5	1	3	1	-	73

(7) 期日前投票の事由に関する調

区分 市町別	第48条の2 第1項第1号	第48条の2 第1項第2号	第48条の2 第1項第3号	第48条の2 第1項第4号	第48条の2 第1項第5号	第48条の2 第1項第6号	合 計
高 松 市	36,127	26,697	1,786	-	250	533	65,393
丸 亀 市	10,362	4,131	649	-	89	488	15,719
坂 出 市	5,330	3,537	239	9	36	45	9,196
善 通 寺 市	4,000	1,343	213	-	42	98	5,696
観 音 寺 市	5,704	3,286	232	-	23	65	9,310
さぬき市	4,012	4,853	234	-	16	75	9,190
東かがわ市	2,421	3,586	105	-	15	8	6,135
三 豊 市	5,386	2,242	351	-	21	163	8,163
市 計	73,342	49,675	3,809	9	492	1,475	128,802
土 庄 町	1,989	1,270	108	-	5	52	3,424
小豆島町	1,481	1,354	127	-	13	-	2,975
小豆郡計	3,470	2,624	235	-	18	52	6,399
三 木 町	2,755	1,622	159	-	21	451	5,008
木田郡計	2,755	1,622	159	-	21	451	5,008
直 島 町	298	355	-	-	-	25	678
香川郡計	298	355	-	-	-	25	678
宇多津町	1,642	1,046	164	-	24	96	2,972
綾 川 町	3,287	1,089	234	-	6	77	4,693
綾歌郡計	4,929	2,135	398	-	30	173	7,665
琴 平 町	919	262	72	-	7	28	1,288
多度津町	2,010	1,080	153	-	15	123	3,381
まんのう町	1,749	561	100	-	15	17	2,442
仲多度郡計	4,678	1,903	325	-	37	168	7,111
町 計	16,130	8,639	1,117	-	106	869	26,861
県 計	89,472	58,314	4,926	9	598	2,344	155,663

(注) 在外選挙人の国内における期日前投票を含む。

(8) 不在者投票等の事由に関する調

区分	不在者投票者数													特例郵便等投票の投票者数			合計
	第48条の2第1項第1号	第48条の2第1項第2号	第48条の2第1項第3号	第48条の2第1項第4号	第48条の2第1項第5号	第48条の2第1項第6号	第49条第2項	うち第3項	第49条第4項	第49条第7項	第49条第8項	うち令第59条の6の4	第49条第9項	感染症法第44条の3第2項の規定による外出自粛要請を受けた者	検疫法第14条第1項(第3号に係る部分に限る。)による外出自粛要請を受けた者	検疫法第14条第1項第1号又は第2号に掲げる措置により宿泊施設に収容されている者	
市町別																	
高松市	180	4	1,320	-	384	-	80	9	-	-	-	-	-	17	-	-	1,985
丸亀市	50	1	765	-	51	-	5	-	-	-	-	-	-	6	-	-	878
坂出市	18	1	334	-	16	-	2	1	-	-	-	-	-	1	-	-	372
善通寺市	14	2	198	-	27	-	-	-	-	-	-	-	-	-	-	-	241
観音寺市	21	-	294	-	7	-	7	2	-	-	-	-	-	-	-	-	329
さぬき市	19	-	242	-	12	-	10	2	-	-	-	-	-	1	-	-	284
東かがわ市	6	1	138	-	5	-	3	-	-	-	-	-	-	2	-	-	155
三豊市	22	4	285	-	20	-	2	-	-	-	-	-	-	2	-	-	335
市計	330	13	3,576	-	522	-	109	14	-	-	-	-	-	29	-	-	4,579
土庄町	6	3	60	-	7	-	6	3	-	-	-	-	-	-	-	-	82
小豆島町	8	-	112	-	5	-	2	-	-	-	-	-	-	-	-	-	127
小豆郡計	14	3	172	-	12	-	8	3	-	-	-	-	-	-	-	-	209
三木町	8	-	45	-	14	-	3	-	-	-	-	-	-	-	-	-	70
木田郡計	8	-	45	-	14	-	3	-	-	-	-	-	-	-	-	-	70
直島町	4	-	8	-	5	-	-	-	-	-	-	-	-	-	-	-	17
香川郡計	4	-	8	-	5	-	-	-	-	-	-	-	-	-	-	-	17
宇多津町	9	-	28	-	18	-	-	-	-	-	-	-	-	-	-	-	55
綾川町	5	-	123	-	5	-	1	-	-	-	-	-	-	-	-	-	134
綾歌郡計	14	-	151	-	23	-	1	-	-	-	-	-	-	-	-	-	189
琴平町	4	-	73	-	1	-	2	2	-	-	-	-	-	-	-	-	80
多度津町	11	-	75	-	2	-	1	-	-	-	-	-	-	1	-	-	90
まんのう町	3	1	85	-	1	-	1	1	-	-	-	-	-	-	-	-	91
仲多度郡計	18	1	233	-	4	-	4	3	-	-	-	-	-	1	-	-	261
町計	58	4	609	-	58	-	16	6	-	-	-	-	-	1	-	-	746
県計	388	17	4,185	-	580	-	125	20	-	-	-	-	-	30	-	-	5,325

(注) 在外選挙人の国内における不在者投票を含む。

(10) 不在者投票等の受理・不受理等に関する調

区分 市町別	投票管理者 において受 理と決定し かつ拒否の 決定をしな かったもの	投票管理者において不受理又は拒否と決定したもの			合 計	投票所を閉 じる時刻以 降に送致を 受けたもの	うち名簿登 録地以外の 市区町村に おける不在 者投票に係 るもの	うち指定施 設等におけ る不在者投 票に係るも の	うち郵便等 による不在 者投票に係 るもの
		開票管理者 において受 理と決定し たもの	開票管理者 において不 受理と決定 したもの	計					
高 松 市	1,978	7	-	7	1,985	-	-	-	-
丸 亀 市	878	-	-	-	878	1	1	-	-
坂 出 市	372	-	-	-	372	-	-	-	-
善 通 寺 市	241	-	-	-	241	-	-	-	-
観 音 寺 市	304	25	-	25	329	-	-	-	-
さ ぬ き 市	284	-	-	-	284	-	-	-	-
東かがわ市	155	-	-	-	155	-	-	-	-
三 豊 市	333	-	2	2	335	2	2	-	-
市 計	4,545	32	2	34	4,579	3	3	-	-
土 庄 町	82	-	-	-	82	-	-	-	-
小 豆 島 町	127	-	-	-	127	-	-	-	-
小 豆 郡 計	209	-	-	-	209	-	-	-	-
三 木 町	70	-	-	-	70	-	-	-	-
木 田 郡 計	70	-	-	-	70	-	-	-	-
直 島 町	17	-	-	-	17	-	-	-	-
香 川 郡 計	17	-	-	-	17	-	-	-	-
宇 多 津 町	55	-	-	-	55	-	-	-	-
綾 川 町	134	-	-	-	134	-	-	-	-
綾 歌 郡 計	189	-	-	-	189	-	-	-	-
琴 平 町	80	-	-	-	80	-	-	-	-
多 度 津 町	90	-	-	-	90	-	-	-	-
まんのう町	91	-	-	-	91	-	-	-	-
仲 多 度 郡 計	261	-	-	-	261	-	-	-	-
町 計	746	-	-	-	746	-	-	-	-
県 計	5,291	32	2	34	5,325	3	3	-	-

(注) 1 在外選挙人の国内における不在者投票を含む。
2 特例郵便等投票を含む。

(11) 在外投票の受理・不受理等に関する調

区分 市町別	投票管理者において受理と決定しかつ拒否の決定をしなかったもの	投票管理者において 不受理又は拒否と決定したもの			期日前投票及び選挙当日の投票所における投票	合 計	指定在外選挙投票区の投票所を閉じる時刻以降に送致を受けたもの			
		開票管理者において受理と決定したもの	開票管理者において不受理と決定したもの	計			在外公館投票	郵便等投票	国内における投票	計
高 松 市	35	-	-	-	1	36	-	-	-	-
丸 亀 市	6	-	-	-	1	7	-	-	-	-
坂 出 市	4	-	-	-	-	4	-	-	-	-
善 通 寺 市	1	-	-	-	-	1	-	-	-	-
観 音 寺 市	-	-	-	-	-	-	-	-	-	-
さ ぬ き 市	4	-	-	-	-	4	-	-	-	-
東かがわ市	-	-	-	-	-	-	-	-	-	-
三 豊 市	2	-	-	-	1	3	-	-	-	-
市 計	52	-	-	-	3	55	-	-	-	-
土 庄 町	-	-	-	-	-	-	-	-	-	-
小 豆 島 町	4	-	-	-	-	4	-	-	-	-
小 豆 郡 計	4	-	-	-	-	4	-	-	-	-
三 木 町	3	-	-	-	1	4	-	-	-	-
木 田 郡 計	3	-	-	-	1	4	-	-	-	-
直 島 町	1	-	-	-	-	1	-	-	-	-
香 川 郡 計	1	-	-	-	-	1	-	-	-	-
宇 多 津 町	3	-	-	-	-	3	-	-	-	-
綾 川 町	2	-	-	-	-	2	-	-	-	-
綾 歌 郡 計	5	-	-	-	-	5	-	-	-	-
琴 平 町	3	-	-	-	-	3	-	-	-	-
多 度 津 町	-	-	-	-	-	-	-	-	-	-
まんのう町	1	-	-	-	-	1	-	-	-	-
仲 多 度 郡 計	4	-	-	-	-	4	-	-	-	-
町 計	17	-	-	-	1	18	-	-	-	-
県 計	69	-	-	-	4	73	-	-	-	-

(注) 在外投票における特例郵便等投票の実績はなかった。

(12) 仮投票に関する調

市町別	区分	総 数	事 由 に よ る 内 訳		受 理 ・ 不 受 理 に よ る 内 訳	
			投票の拒否の決定を受けた選挙人において不服がある場合	投票立会人において異議がある場合	受理したもの	受理しなかったもの
高 松 市		-	-	-	-	-
丸 亀 市		-	-	-	-	-
坂 出 市		-	-	-	-	-
善 通 寺 市		-	-	-	-	-
観 音 寺 市		-	-	-	-	-
さ ぬ き 市		-	-	-	-	-
東 か が わ 市		-	-	-	-	-
三 豊 市		-	-	-	-	-
市 計		-	-	-	-	-
土 庄 町		-	-	-	-	-
小 豆 島 町		-	-	-	-	-
小 豆 郡 計		-	-	-	-	-
三 木 町		-	-	-	-	-
木 田 郡 計		-	-	-	-	-
直 島 町		-	-	-	-	-
香 川 郡 計		-	-	-	-	-
宇 多 津 町		-	-	-	-	-
綾 川 町		-	-	-	-	-
綾 歌 郡 計		-	-	-	-	-
琴 平 町		-	-	-	-	-
多 度 津 町		-	-	-	-	-
ま ん の う 町		-	-	-	-	-
仲 多 度 郡 計		-	-	-	-	-
町 計		-	-	-	-	-
県 計		-	-	-	-	-

(13) 点字投票に関する調

区分 市町別	総 数	内 訳	
		有 効	無 効
高松市	17	17	-
丸亀市	3	3	-
坂出市	1	1	-
善通寺市	-	-	-
観音寺市	4	4	-
さぬき市	1	1	-
東かがわ市	1	1	-
三豊市	-	-	-
市計	27	27	-
土庄町	2	1	1
小豆島町	-	-	-
小豆郡計	2	1	1
三木町	1	1	-
木田郡計	1	1	-
直島町	-	-	-
香川郡計	-	-	-
宇多津町	1	1	-
綾川町	1	-	1
綾歌郡計	2	1	1
琴平町	-	-	-
多度津町	-	-	-
まんのう町	-	-	-
仲多度郡計	-	-	-
町計	5	3	2
県計	32	30	2

(14) 代理投票に関する調

区分 市町別	総 数	選挙当日投票所における 代理投票	期日前投票所における 代理投票	選挙人の属する市町の選 管委員長に対してなした 不在者投票の代理投票
高 松 市	263	79	184	-
丸 亀 市	61	11	50	-
坂 出 市	35	8	26	1
善 通 寺 市	14	6	8	-
観 音 寺 市	25	3	20	2
さ ぬ き 市	28	8	20	-
東かがわ市	29	3	26	-
三 豊 市	30	11	19	-
市 計	485	129	353	3
土 庄 町	5	1	4	-
小豆島町	13	4	9	-
小豆郡計	18	5	13	-
三 木 町	16	1	15	-
木田郡計	16	1	15	-
直 島 町	2	1	1	-
香川郡計	2	1	1	-
宇多津町	7	1	6	-
綾 川 町	11	3	8	-
綾歌郡計	18	4	14	-
琴 平 町	5	3	2	-
多度津町	10	2	8	-
まんのう町	8	2	6	-
仲多度郡計	23	7	16	-
町 計	77	18	59	-
県 計	562	147	412	3

(15) 無効投票に関する調

区分 市町別	所定の用紙を 用いないもの	候補者でない 者又は候補者 となることが できない者の 氏名を記載し たもの	2人以上の候 補者の氏名を 記載したもの	被選挙権のな い候補者の氏 名を記載した もの	候補者の氏名 のほか、他事 を記載したも の	候補者の氏名 を自書しない もの	候補者の何人 を記載したか を確認し難い もの
高 松 市	-	925	3	-	37	-	39
丸 亀 市	-	290	58	-	7	-	9
坂 出 市	-	124	1	-	1	-	16
善 通 寺 市	-	68	-	-	2	-	8
観 音 寺 市	-	204	1	-	1	-	-
さ ぬ き 市	-	192	2	-	73	-	-
東 か が わ 市	-	129	4	-	2	-	6
三 豊 市	-	165	-	-	5	-	315
市 計	-	2,097	69	-	128	-	393
土 庄 町	-	50	2	-	-	-	15
小 豆 島 町	-	57	-	-	-	-	-
小 豆 郡 計	-	107	2	-	-	-	15
三 木 町	-	64	1	-	-	-	17
木 田 郡 計	-	64	1	-	-	-	17
直 島 町	-	22	-	-	-	-	7
香 川 郡 計	-	22	-	-	-	-	7
宇 多 津 町	-	90	-	1	1	-	-
綾 川 町	-	47	2	-	-	-	-
綾 歌 郡 計	-	137	2	1	1	-	-
琴 平 町	-	-	-	-	-	-	-
多 度 津 町	-	74	-	-	1	-	-
ま ん の う 町	-	84	3	-	-	-	-
仲 多 度 郡 計	-	158	3	-	1	-	-
町 計	-	488	8	1	2	-	39
県 計	-	2,585	77	1	130	-	432

区分 市町別	白紙投票	単に雑事を記載したもの	単に記号、符号を記載したもの	その他	計	無効投票率
高 松 市	2,419	768	372	-	4,563	2.65%
丸 亀 市	467	147	172	-	1,150	2.64%
坂 出 市	237	157	43	-	579	2.67%
善 通 寺 市	150	80	24	-	332	2.67%
観 音 寺 市	331	150	35	-	722	3.02%
さ ぬ き 市	243	77	66	-	653	3.17%
東 か が わ 市	168	124	-	-	433	3.34%
三 豊 市	338	104	107	-	1,034	4.03%
市 計	4,353	1,607	819	-	9,466	2.84%
土 庄 町	71	48	27	-	213	3.10%
小 豆 島 町	58	53	20	-	188	2.72%
小 豆 郡 計	129	101	47	-	401	2.91%
三 木 町	139	69	13	-	303	2.50%
木 田 郡 計	139	69	13	-	303	2.50%
直 島 町	16	18	11	-	74	4.77%
香 川 郡 計	16	18	11	-	74	4.77%
宇 多 津 町	84	18	4	-	198	2.70%
綾 川 町	118	68	-	-	235	2.18%
綾 歌 郡 計	202	86	4	-	433	2.39%
琴 平 町	141	19	-	-	160	4.30%
多 度 津 町	119	67	19	-	280	3.08%
ま ん の う 町	58	101	8	-	254	3.69%
仲 多 度 郡 計	318	187	27	-	694	3.52%
町 計	804	461	102	-	1,905	2.92%
県 計	5,157	2,068	921	-	11,371	2.86%

(16) 有効投票に関する調

法第68条の 2第1項以外 の投票数 (A)	法第68条の2第4項によって按分した投票数					いずれの候 補者にも属 しないもの (C)	合 計 (A)+(B)+(C)
	按分したも のの総数 (B)	左 記 の 内 訳					
		氏名を記載 したもの	氏を記載し たもの	名を記載し たもの	その他		
386,649	-	-	-	-	-	-	386,649

〈参考〉 期日前投票者数・不在者投票者数の推移

回 数	執行年月日	期日前投票者数 (A)	不在者投票者数 (B)	投票者数 (C)	$\frac{(A) + (B)}{(C)} \times 100$
3	昭 28. 4. 24	-	6,661	385,635	1.73%
4	昭 31. 7. 8	-	4,912	394,724	1.24%
5	昭 34. 6. 2	-	4,976	387,124	1.29%
6	昭 37. 7. 1	-	6,895	434,715	1.59%
7	昭 40. 7. 4	-	8,796	419,288	2.10%
8	昭 43. 7. 7	-	10,273	459,436	2.24%
9	昭 46. 6. 27	-	9,754	398,323	2.45%
10	昭 49. 7. 7	-	12,553	493,390	2.54%
11	昭 52. 7. 10	-	15,368	526,932	2.92%
12	昭 55. 6. 22	-	17,008	562,553	3.02%
13	昭 58. 6. 26	-	15,109	407,353	3.71%
14	昭 61. 7. 6	-	20,172	572,827	3.52%
15	平 元. 7. 23	-	20,723	518,773	3.99%
16	平 4. 7. 26	-	21,096	419,065	5.03%
17	平 7. 7. 23	-	16,534	375,437	4.40%
18	平 10. 7. 12	-	30,147	445,742	6.76%
19	平 13. 7. 29	-	44,575	448,463	9.94%
20	平 16. 7. 11	60,945	7,604	460,135	14.90%
21	平 19. 7. 29	83,106	7,087	491,745	18.34%
22	平 22. 7. 11	99,308	7,453	478,855	22.30%
23	平 25. 7. 21	106,271	5,988	430,704	26.06%
24	平 28. 7. 10	119,622	5,961	417,392	30.09%
25	令 元. 7. 21	131,409	4,830	373,999	36.43%
26	令 4. 7. 10	155,663	5,325	398,021	40.45%

(17) 投票所開閉時刻の繰上げ、繰下げに関する調

区分 市町別	開始時刻の繰上げ のみを行った投票 所数	開始時刻の繰下げ のみを行った投票 所数	開始時刻を繰上げ 閉鎖時刻も繰上げ た投票所数	開始時刻を繰下げ 閉鎖時刻を繰上げ た投票所数	閉鎖時刻の繰上げ のみを行った投票 所数	合 計
高 松 市	-	-	-	1	8	9
丸 亀 市	-	-	6	-	-	6
坂 出 市	-	-	7	-	-	7
善 通 寺 市	-	-	-	-	-	-
観 音 寺 市	-	-	-	-	1	1
さ ぬ き 市	-	-	-	-	-	-
東かがわ市	-	-	-	-	1	1
三 豊 市	-	-	-	-	2	2
市 計	-	-	13	1	12	26
土 庄 町	-	-	-	1	32	33
小 豆 島 町	-	-	-	-	33	33
小 豆 郡 計	-	-	-	1	65	66
三 木 町	-	-	-	-	3	3
木 田 郡 計	-	-	-	-	3	3
直 島 町	-	-	-	-	5	5
香 川 郡 計	-	-	-	-	5	5
宇 多 津 町	-	-	-	-	-	-
綾 川 町	-	-	-	-	-	-
綾 歌 郡 計	-	-	-	-	-	-
琴 平 町	-	-	-	-	-	-
多 度 津 町	-	-	2	-	-	2
まんのう町	-	-	-	-	3	3
仲 多 度 郡 計	-	-	2	-	3	5
町 計	-	-	2	1	76	79
県 計	-	-	15	2	88	105

(18) 投票所に使用した施設に関する調

区分 市町別	投 票 所 数												借上料 を要し た投票 所数
	市役所 町役場	支所 出張所	学校 (大学等を 除く) 幼稚園	大学等 (大学・短 大・高専)	公会堂	公民館	体育館 (学校以外 のもの)	集会施設	駅構内	左記以 外の公 共施設	その他	計	
高 松 市	-	1	47	-	-	-	4	4	-	14	-	70	2
丸 亀 市	-	1	3	-	-	-	1	13	-	5	9	32	5
坂 出 市	-	-	7	-	-	10	1	5	-	2	3	28	6
善 通 寺 市	1	-	5	-	-	6	-	9	-	2	-	23	8
観 音 寺 市	-	-	1	-	1	10	-	19	-	8	-	39	19
さ ぬ き 市	-	1	2	-	-	7	-	8	-	5	-	23	1
東かがわ市	-	-	-	-	-	2	-	12	-	13	-	27	18
三 豊 市	1	3	5	-	-	7	1	-	-	13	4	34	3
市 計	2	6	70	-	1	42	7	70	-	62	16	276	62
土 庄 町	-	-	-	-	-	5	-	27	-	1	-	33	27
小豆島町	1	1	1	-	-	10	-	17	-	2	1	33	16
小豆郡計	1	1	1	-	-	15	-	44	-	3	1	66	43
三 木 町	1	-	1	-	-	3	1	3	-	9	-	18	2
木田郡計	1	-	1	-	-	3	1	3	-	9	-	18	2
直 島 町	1	-	-	-	-	1	-	2	-	1	-	5	-
香川郡計	1	-	-	-	-	1	-	2	-	1	-	5	-
宇 多 津 町	1	-	-	-	-	-	-	5	-	2	-	8	-
綾 川 町	-	-	2	-	-	5	-	-	-	2	-	9	-
綾歌郡計	1	-	2	-	-	5	-	5	-	4	-	17	-
琴 平 町	1	-	2	-	-	2	-	-	-	1	-	6	-
多 度 津 町	-	-	2	-	-	1	-	9	-	4	-	16	10
まんのう町	1	1	-	-	-	3	-	10	-	7	1	23	11
仲多度郡計	2	1	4	-	-	6	-	19	-	12	1	45	21
町 計	6	2	8	-	-	30	1	73	-	29	2	151	66
県 計	8	8	78	-	1	72	8	143	-	91	18	427	128

※ 共通投票所は設置していない。

(19) 期日前投票所に使用した施設に関する調

区分 市町別	期 日 前 投 票 所 数												借上料 を要し た期日 前投票 所数
	市役所 町役場	支所 出張所	学校 (大学等を 除く) 幼稚園	大学等 (大学・短 大・高専)	公会堂	公民館	体育館 (学校以外 のもの)	集会施設	駅構内	左記以 外の公 共施設	その他	計	
高 松 市	1	1	-	1	-	-	-	-	-	6	2	11	2
丸 亀 市	-	2	-	-	-	-	-	1	-	1	-	4	-
坂 出 市	2	-	-	-	-	-	-	-	-	-	-	2	-
善 通 寺 市	1	-	-	-	-	-	-	-	-	-	-	1	-
観 音 寺 市	-	-	-	-	-	-	-	-	-	1	-	1	-
さ ぬ き 市	1	1	-	-	-	2	-	-	-	1	-	5	-
東かがわ市	1	-	-	-	-	-	-	-	-	-	-	1	-
三 豊 市	1	1	-	-	-	-	-	-	-	-	1	3	1
市 計	7	5	-	1	-	2	-	1	-	9	3	28	3
土 庄 町	-	-	-	-	-	-	-	-	-	1	-	1	-
小豆島町	1	1	-	-	-	-	-	-	-	-	-	2	-
小豆郡計	1	1	-	-	-	-	-	-	-	1	-	3	-
三 木 町	-	-	-	-	-	-	-	-	-	1	-	1	-
木田郡計	-	-	-	-	-	-	-	-	-	1	-	1	-
直 島 町	1	-	-	-	-	-	-	-	-	-	-	1	-
香川郡計	1	-	-	-	-	-	-	-	-	-	-	1	-
宇 多 津 町	1	-	-	-	-	-	-	-	-	-	-	1	-
綾 川 町	-	1	-	-	-	-	-	-	-	1	-	2	-
綾歌郡計	1	1	-	-	-	-	-	-	-	1	-	3	-
琴 平 町	-	-	-	-	-	1	-	-	-	-	-	1	-
多 度 津 町	-	-	-	-	-	-	-	-	-	1	-	1	-
まんのう町	1	-	-	-	-	-	-	-	-	-	-	1	-
仲多度郡計	1	-	-	-	-	1	-	-	-	1	-	3	-
町 計	4	2	-	-	-	1	-	-	-	4	-	11	-
県 計	11	7	-	1	-	3	-	1	-	13	3	39	3

(20) 投票管理者及び投票所事務従事者に関する調

区分 市町別	投票管理者				投票所事務従事者			
	投票管理者	職務代理者	臨時に職務を 管掌した者	合計	市町選管の書 記	市町の職員	その他	合計
高松市	70	-	-	70	-	630	91	721
丸亀市	32	-	-	32	-	211	14	225
坂出市	28	-	-	28	3	159	-	162
善通寺市	23	-	-	23	-	117	-	117
観音寺市	39	-	-	39	-	219	-	219
さぬき市	23	-	-	23	-	85	-	85
東かがわ市	27	-	-	27	4	144	-	148
三豊市	34	-	-	34	-	201	-	201
市計	276	-	-	276	7	1,766	105	1,878
土庄町	33	-	-	33	-	72	4	76
小豆島町	33	-	-	33	80	-	-	80
小豆郡計	66	-	-	66	80	72	4	156
三木町	18	-	-	18	-	102	-	102
木田郡計	18	-	-	18	-	102	-	102
直島町	5	-	-	5	-	29	-	29
香川郡計	5	-	-	5	-	29	-	29
宇多津町	8	-	-	8	-	43	-	43
綾川町	9	-	-	9	-	64	-	64
綾歌郡計	17	-	-	17	-	107	-	107
琴平町	6	-	-	6	-	32	-	32
多度津町	16	-	-	16	-	89	-	89
まんのう町	22	1	-	23	-	87	-	87
仲多度郡計	44	1	-	45	-	208	-	208
町計	150	1	-	151	80	518	4	602
県計	426	1	-	427	87	2,284	109	2,480

(21) 投票管理者及び投票所事務従事者に関する調（期日前投票所）

区分 市町別	期日前投票所投票管理者				期日前投票所事務従事者			
	投票管理者	職務代理者	臨時に職務を 管掌した者	合 計	市町選管の書 記	市町の職員	その他	合 計
高 松 市	43	-	-	43	79	-	112	191
丸 亀 市	13	-	-	13	12	7	17	36
坂 出 市	8	-	-	8	15	6	11	32
善 通 寺 市	4	-	-	4	8	17	-	25
観 音 寺 市	3	-	-	3	-	-	14	14
さ ぬ き 市	34	-	-	34	6	106	-	112
東かがわ市	5	-	-	5	10	45	12	67
三 豊 市	12	-	-	12	-	66	-	66
市 計	122	-	-	122	130	247	166	543
土 庄 町	4	-	-	4	8	23	5	36
小豆島町	8	-	-	8	-	21	8	29
小豆郡計	12	-	-	12	8	44	13	65
三 木 町	4	-	-	4	-	42	-	42
木田郡計	4	-	-	4	-	42	-	42
直 島 町	4	-	-	4	-	6	-	6
香川郡計	4	-	-	4	-	6	-	6
宇多津町	4	-	-	4	2	9	32	43
綾 川 町	12	-	-	12	-	42	-	42
綾歌郡計	16	-	-	16	2	51	32	85
琴 平 町	4	-	-	4	4	-	9	13
多 度 津 町	4	-	-	4	3	71	8	82
まんのう町	4	-	-	4	2	8	7	17
仲多度郡計	12	-	-	12	9	79	24	112
町 計	48	-	-	48	19	222	69	310
県 計	170	-	-	170	149	469	235	853

(注) 人数は実人数による。

(22) 指定投票区等に関する調

区分 市町別	開票区数	指定投票区数	指定関係投票区数	特例指定関係投票区数	指定在外選挙投票区数
高松市	1	1	69	-	2
丸亀市	1	1	31	-	2
坂出市	1	1	27	-	1
善通寺市	1	1	22	-	1
観音寺市	1	1	38	-	1
さぬき市	1	-	-	-	1
東かがわ市	1	1	26	-	1
三豊市	1	1	33	-	1
市計	8	7	246	-	10
土庄町	1	1	32	-	1
小豆島町	1	-	-	-	1
小豆郡計	2	1	32	-	2
三木町	1	1	17	-	1
木田郡計	1	1	17	-	1
直島町	1	-	-	-	1
香川郡計	1	-	-	-	1
宇多津町	1	-	-	-	1
綾川町	1	-	-	-	1
綾歌郡計	2	-	-	-	2
琴平町	1	-	-	-	1
多度津町	1	-	-	-	1
まんのう町	1	-	-	-	1
仲多度郡計	3	-	-	-	3
町計	9	2	49	-	9
県計	17	9	295	-	19

(23) 投票管理者の交替制に関する調

区分 市町別	投票所数	うち交替制を採用した投票 所数	投票管理者数	うち交替の対象となった管 理者の数
高 松 市	70	-	70	-
丸 亀 市	32	-	32	-
坂 出 市	28	-	28	-
善 通 寺 市	23	-	23	-
観 音 寺 市	39	-	39	-
さ ぬ き 市	23	-	23	-
東 か が わ 市	27	-	27	-
三 豊 市	34	-	34	-
市 計	276	-	276	-
土 庄 町	33	-	33	-
小 豆 島 町	33	-	33	-
小 豆 郡 計	66	-	66	-
三 木 町	18	-	18	-
木 田 郡 計	18	-	18	-
直 島 町	5	-	5	-
香 川 郡 計	5	-	5	-
宇 多 津 町	8	-	8	-
綾 川 町	9	-	9	-
綾 歌 郡 計	17	-	17	-
琴 平 町	6	-	6	-
多 度 津 町	16	-	16	-
ま ん の う 町	23	-	22	-
仲 多 度 郡 計	45	-	44	-
町 計	151	-	150	-
県 計	427	-	426	-

(24) 投票管理者の交替制に関する調（期日前投票所）

区分 市町別	期日前投票所数	うち時間単位の交替制 を採用した期日前投票 所数	期日前投票所 投票管理者人数	うち交替の対象となった管理者の数	
					うち時間単位の交替
高松市	11	-	43	43	-
丸亀市	4	1	13	12	4
坂出市	2	-	8	8	-
善通寺市	1	-	4	4	-
観音寺市	1	-	3	3	-
さぬき市	5	-	34	34	-
東かがわ市	1	-	5	5	-
三豊市	3	-	12	12	-
市計	28	1	122	121	4
土庄町	1	-	4	4	-
小豆島町	2	-	8	8	-
小豆郡計	3	-	12	12	-
三木町	1	-	4	4	-
木田郡計	1	-	4	4	-
直島町	1	-	4	4	-
香川郡計	1	-	4	4	-
宇多津町	1	-	4	4	-
綾川町	2	1	12	12	2
綾歌郡計	3	1	16	16	2
琴平町	1	-	4	4	-
多度津町	1	-	4	4	-
まんのう町	1	-	4	4	-
仲多度郡計	3	-	12	12	-
町計	11	1	48	48	2
県計	39	2	170	169	6

(注) 人数は実人数による。

(25) 投票立会人の交替制に関する調

区分 市町別	投票所数	うち交替制を採用した投票 所数	投票立会人数	うち交替の対象となった立 会人の数
高松市	70	45	225	195
丸亀市	32	23	112	94
坂出市	28	-	58	-
善通寺市	23	1	48	2
観音寺市	39	-	78	-
さぬき市	23	-	46	-
東かがわ市	27	-	54	-
三豊市	34	-	68	-
市計	276	69	689	291
土庄町	33	-	95	-
小豆島町	33	-	66	-
小豆郡計	66	-	161	-
三木町	18	-	36	-
木田郡計	18	-	36	-
直島町	5	-	14	-
香川郡計	5	-	14	-
宇多津町	8	-	16	-
綾川町	9	1	19	2
綾歌郡計	17	1	35	2
琴平町	6	6	24	24
多度津町	16	-	32	-
まんのう町	23	16	78	64
仲多度郡計	45	22	134	88
町計	151	23	380	90
県計	427	92	1,069	381

(26) 投票立会人の交替制に関する調（期日前投票所）

区分 市町別	期日前投票所数	うち時間単位の交替制 を採用した期日前投票 所数	期日前投票所 投票立会人数	うち交替の対象となった立会人の数	
					うち時間単位の交替
高 松 市	11	-	44	44	-
丸 亀 市	4	2	41	39	25
坂 出 市	2	-	10	10	-
善 通 寺 市	1	-	7	7	-
観 音 寺 市	1	1	10	10	4
さ ぬ き 市	5	-	72	72	-
東かがわ市	1	-	9	9	-
三 豊 市	3	-	46	46	-
市 計	28	3	239	237	29
土 庄 町	1	-	6	6	-
小 豆 島 町	2	-	16	16	-
小 豆 郡 計	3	-	22	22	-
三 木 町	1	1	12	12	12
木 田 郡 計	1	1	12	12	12
直 島 町	1	-	19	19	-
香 川 郡 計	1	-	19	19	-
宇 多 津 町	1	1	14	14	14
綾 川 町	2	-	21	21	-
綾 歌 郡 計	3	1	35	35	14
琴 平 町	1	-	16	16	-
多 度 津 町	1	-	14	14	-
まんのう町	1	1	19	19	19
仲 多 度 郡 計	3	1	49	49	19
町 計	11	3	137	137	45
県 計	39	6	376	374	74

(注) 人数は実人数による。

5 開 票

(1) 市町別候補者別得票数に関する調

氏名 市町別	池 順	田 一	小 直	林 美	石 ま	田 ゆ	三 しょうこ	も てき夫	鹿 ひ	島 でき	町 ジュンコ	川 ジュンコ	○ いそざき 仁彦
高松市	3,360		5,965		8,211		24,061	26,908	1,204		16,445		81,180
丸亀市	799		1,668		1,871		5,866	5,223	436		3,285		23,333
坂出市	352		655		855		4,763	1,613	101		1,340		11,466
善通寺市	219		468		528		1,163	1,483	77		883		7,299
観音寺市	403		856		1,275		2,106	2,575	157		2,239		13,544
さぬき市	276		626		766		6,670	1,496	97		1,180		8,812
東かがわ市	216		372		498		3,257	976	105		794		6,296
三豊市	436		883		1,244		2,206	3,218	242		1,948		14,442
市計	6,061		11,493		15,248		50,092	43,492	2,419		28,114		166,372
土庄町	62		117		309		316	2,286	55		442		3,065
小豆島町	122		150		377		347	1,596	87		623		3,416
小豆郡計	184		267		686		663	3,882	142		1,065		6,481
三木町	192		371		497		2,846	1,169	59		1,139		5,547
木田郡計	192		371		497		2,846	1,169	59		1,139		5,547
直島町	28		56		92		101	353	7		176		664
香川郡計	28		56		92		101	353	7		176		664
宇多津町	139		276		253		1,521	681	44		574		3,652
綾川町	152		322		423		2,333	1,046	74		718		5,481
綾歌郡計	291		598		676		3,854	1,727	118		1,292		9,133
琴平町	62		124		188		386	399	18		322		2,060
多度津町	179		362		383		969	1,178	82		765		4,903
まんのう町	119		257		300		703	697	45		526		3,975
仲多度郡計	360		743		871		2,058	2,274	145		1,613		10,938
町計	1,055		2,035		2,822		9,522	9,405	471		5,285		32,763
県計	7,116		13,528		18,070		59,614	52,897	2,890		33,399		199,135

○印は当選人

法定得票数 = (有効投票数) / (1 × 6) = 64,441.500

得票総数	按分の際切り 捨てた票数	有効投票数	無効投票数	投票総数	不受理持帰り等	投票者数	投票点検 終了時刻
A	B	(A+B) C	D	(C+D) E	F	E+F	
167,334	0	167,334	4,563	171,897	1	171,898	11日0時53分
42,481	0	42,481	1,150	43,631	0	43,631	10日23時21分
21,145	0	21,145	579	21,724	0	21,724	10日23時05分
12,120	0	12,120	332	12,452	0	12,452	10日23時05分
23,155	0	23,155	722	23,877	-2	23,875	10日23時50分
19,923	0	19,923	653	20,576	0	20,576	10日23時46分
12,514	0	12,514	433	12,947	0	12,947	10日22時45分
24,619	0	24,619	1,034	25,653	2	25,655	10日23時45分
323,291	0	323,291	9,466	332,757	1	332,758	
6,652	0	6,652	213	6,865	0	6,865	10日22時12分
6,718	0	6,718	188	6,906	0	6,906	10日21時50分
13,370	0	13,370	401	13,771	0	13,771	
11,820	0	11,820	303	12,123	0	12,123	10日22時50分
11,820	0	11,820	303	12,123	0	12,123	
1,477	0	1,477	74	1,551	0	1,551	10日21時42分
1,477	0	1,477	74	1,551	0	1,551	
7,140	0	7,140	198	7,338	0	7,338	10日22時55分
10,549	0	10,549	235	10,784	0	10,784	10日22時05分
17,689	0	17,689	433	18,122	0	18,122	
3,559	0	3,559	160	3,719	0	3,719	10日22時06分
8,821	0	8,821	280	9,101	0	9,101	10日22時08分
6,622	0	6,622	254	6,876	0	6,876	10日22時10分
19,002	0	19,002	694	19,696	0	19,696	
63,358	0	63,358	1,905	65,263	0	65,263	
386,649	0	386,649	11,371	398,020	1	398,021	

$$\text{供託物没収点} = (\text{有効投票数}) / (1 \times 8) = 48,331.125$$

(2) 市町別開票進捗状況に関する調

現在	21:30									
発表	22:00									
候補者別	池田一	小林直	石田ゆ	三谷しょうこ	もてき邦夫	鹿島ひでき	町川ジュンコ	いそざき仁彦	計	開票率
高松市	0	0	0	0	0	0	0	0	0	0.0%
丸亀市	0	0	0	0	0	0	0	0	0	0.0%
坂出市	0	0	0	100	100	0	100	100	400	1.8%
善通寺市	0	0	0	0	0	0	0	0	0	0.0%
観音寺市	0	0	0	0	0	0	0	0	0	0.0%
さぬき市	0	0	0	0	0	0	0	0	0	0.0%
東かがわ市	0	0	0	0	0	0	0	0	0	0.0%
三豊市	0	0	0	0	0	0	0	0	0	0.0%
市計	0	0	0	100	100	0	100	100	400	0.1%
土庄町	0	100	300	200	2,100	0	400	2,700	5,800	84.5%
小豆島町	100	100	377	300	1,500	0	600	3,299	6,276	90.9%
小豆郡計	100	200	677	500	3,600	0	1,000	5,999	12,076	87.7%
三木町	0	0	0	0	0	0	0	500	500	4.1%
木田郡計	0	0	0	0	0	0	0	500	500	4.1%
直島町	28	56	92	101	352	7	176	662	1,474	95.0%
香川郡計	28	56	92	101	352	7	176	662	1,474	95.0%
宇多津町	0	0	0	0	0	0	0	200	200	2.7%
綾川町	0	0	0	0	0	0	0	0	0	0.0%
綾歌郡計	0	0	0	0	0	0	0	200	200	1.1%
琴平町	50	100	150	350	350	0	300	1,700	3,000	80.7%
多度津町	0	0	0	0	0	0	0	0	0	0.0%
まんのう町	0	0	100	100	100	0	100	600	1,000	14.5%
仲多度郡計	50	100	250	450	450	0	400	2,300	4,000	20.3%
町計	178	356	1,019	1,051	4,402	7	1,576	9,661	18,250	28.0%
県計	178	356	1,019	1,151	4,502	7	1,676	9,761	18,650	4.7%

現在	21:50									
発表	22:20									
候補者別	池田一 順	小林直 美	石田ゆ ま	三谷し ょうこ	もてき 邦夫	鹿島ひ でき	町川 ジュンコ	いそざき 仁彦	計	開票率
高松市	0	0	0	0	0	0	0	0	0	0.0%
丸亀市	0	0	0	0	0	0	0	0	0	0.0%
坂出市	100	200	200	1,800	600	0	500	3,500	6,900	31.8%
善通寺市	0	200	0	400	200	0	300	1,500	2,600	20.9%
観音寺市	200	200	200	200	200	0	200	200	1,400	5.9%
さぬき市	0	0	0	0	0	0	0	0	0	0.0%
東かがわ市	200	200	200	300	300	0	300	300	1,800	13.9%
三豊市	0	0	0	500	500	0	0	500	1,500	5.8%
市計	500	800	600	3,200	1,800	0	1,300	6,000	14,200	4.3%
土庄町	0	100	300	200	2,100	0	400	2,700	5,800	84.5%
小豆島町	122	150	377	347	1,596	87	623	3,416	6,718	100.0%
小豆郡計	122	250	677	547	3,696	87	1,023	6,116	12,518	92.2%
三木町	0	0	0	1,000	500	0	500	1,000	3,000	24.7%
木田郡計	0	0	0	1,000	500	0	500	1,000	3,000	24.7%
直島町	28	56	92	101	353	7	176	664	1,477	100.0%
香川郡計	28	56	92	101	353	7	176	664	1,477	100.0%
宇多津町	100	200	200	500	400	0	200	1,100	2,700	36.8%
綾川町	0	200	200	1,100	700	0	300	2,200	4,700	43.6%
綾歌郡計	100	400	400	1,600	1,100	0	500	3,300	7,400	40.8%
琴平町	61	124	182	436	389	18	313	2,056	3,579	96.2%
多度津町	0	200	200	600	700	0	400	1,500	3,600	39.6%
まんのう町	100	200	200	600	600	0	400	3,400	5,500	80.0%
仲多度郡計	161	524	582	1,636	1,689	18	1,113	6,956	12,679	64.4%
町計	411	1,230	1,751	4,884	7,338	112	3,312	18,036	37,074	57.0%
県計	911	2,030	2,351	8,084	9,138	112	4,612	24,036	51,274	12.9%

現在	22:20									
発表	22:50									
候補者別	池田一 順	小林直 美	石田 ゆ	三谷 しょうこ	もてき 邦夫	鹿島 ひでき	町川 ジュンコ	いそざき 仁彦	計	開票率
高松市	0	0	0	0	0	0	0	0	0	0.0%
丸亀市	500	500	500	500	500	400	500	500	3,900	8.9%
坂出市	300	600	800	4,700	1,600	100	1,300	11,400	20,800	95.7%
善通寺市	200	400	500	1,100	1,300	0	800	7,100	11,400	100.0%
観音寺市	200	800	1,200	2,000	2,400	156	2,000	12,000	20,756	86.9%
さぬき市	200	500	500	500	500	0	500	500	3,200	15.6%
東かがわ市	200	300	400	3,200	900	100	750	6,200	12,050	93.1%
三豊市	400	400	1,000	2,000	2,000	200	1,000	12,500	19,500	76.0%
市計	2,000	3,500	4,900	14,000	9,200	956	6,850	50,200	91,606	27.6%
土庄町	62	117	309	316	2,286	55	442	3,065	6,652	100.0%
小豆島町	122	150	377	347	1,596	87	623	3,416	6,718	100.0%
小豆郡計	184	267	686	663	3,882	142	1,065	6,481	13,370	100.0%
三木町	100	300	400	2,700	1,000	0	1,000	5,000	10,500	86.6%
木田郡計	100	300	400	2,700	1,000	0	1,000	5,000	10,500	86.6%
直島町	28	56	92	101	353	7	176	664	1,477	100.0%
香川郡計	28	56	92	101	353	7	176	664	1,477	100.0%
宇多津町	100	200	200	1,500	600	0	500	2,600	5,700	77.7%
綾川町	152	322	423	2,333	1,046	74	718	5,481	10,549	100.0%
綾歌郡計	252	522	623	3,833	1,646	74	1,218	8,081	16,249	90.8%
琴平町	62	124	188	386	399	18	322	2,060	3,559	100.0%
多度津町	179	362	383	969	1,178	82	765	4,903	8,821	100.0%
まんのう町	119	257	300	703	697	45	526	3,975	6,622	100.0%
仲多度郡計	360	743	871	2,058	2,274	145	1,613	10,938	19,002	100.0%
町計	924	1,888	2,672	9,355	9,155	368	5,072	31,164	60,598	94.9%
県計	2,924	5,388	7,572	23,355	18,355	1,324	11,922	81,364	152,204	38.5%

現在	22:50									
発表	23:15									
候補者別	池田一 順	小林直 美	石田ゆ ま	三谷し ょうこ	もてき 邦夫	鹿島ひ でき	町川 ジュンコ	いそざき 仁彦	計	開票率
高松市	0	0	1,000	1,000	1,000	0	1,000	1,000	5,000	2.9%
丸亀市	500	1,500	1,500	5,500	5,000	400	3,000	10,500	27,900	63.9%
坂出市	352	655	855	4,763	1,613	101	1,340	11,464	21,143	97.3%
善通寺市	200	400	500	1,100	1,300	0	800	7,100	11,400	91.6%
観音寺市	403	856	1,275	2,106	2,575	157	2,239	13,544	23,155	100.0%
さぬき市	200	600	700	5,000	1,400	0	1,000	5,000	13,900	67.6%
東かがわ市	216	372	498	3,257	976	105	794	6,296	12,514	100.0%
三豊市	410	800	1,200	2,100	3,100	220	1,800	13,500	23,130	90.2%
市計	2,281	5,183	7,528	24,826	16,964	983	11,973	68,404	138,142	41.7%
土庄町	62	117	309	316	2,286	55	442	3,065	6,652	100.0%
小豆島町	122	150	377	347	1,596	87	623	3,416	6,718	100.0%
小豆郡計	184	267	686	663	3,882	142	1,065	6,481	13,370	100.0%
三木町	192	371	497	2,846	1,169	59	1,139	5,547	11,820	100.0%
木田郡計	192	371	497	2,846	1,169	59	1,139	5,547	11,820	100.0%
直島町	28	56	92	101	353	7	176	664	1,477	100.0%
香川郡計	28	56	92	101	353	7	176	664	1,477	100.0%
宇多津町	139	276	253	1,521	681	44	574	3,652	7,140	100.0%
綾川町	152	322	423	2,333	1,046	74	718	5,481	10,549	100.0%
綾歌郡計	291	598	676	3,854	1,727	118	1,292	9,133	17,689	100.0%
琴平町	62	124	188	386	399	18	322	2,060	3,559	100.0%
多度津町	179	362	383	969	1,178	82	765	4,903	8,821	100.0%
まんのう町	119	257	300	703	697	45	526	3,975	6,622	100.0%
仲多度郡計	360	743	871	2,058	2,274	145	1,613	10,938	19,002	100.0%
町計	1,055	2,035	2,822	9,522	9,405	471	5,285	32,763	63,358	100.0%
県計	3,336	7,218	10,350	34,348	26,369	1,454	17,258	101,167	201,500	51.0%

現在	23:20									
発表	23:50									
候補者別	池田一 順	小林美 直	石田ゆ ま	三谷し ょうこ	もてき 邦夫	鹿島ひ でき	町川 ジュンコ	いそざき 仁彦	計	開票率
高松市	0	1,500	2,000	7,000	7,000	0	7,000	40,000	64,500	37.5%
丸亀市	799	1,668	1,871	5,866	5,223	436	3,285	23,332	42,480	97.4%
坂出市	352	655	855	4,763	1,613	101	1,340	11,466	21,145	100.0%
善通寺市	219	468	528	1,163	1,483	77	883	7,299	12,120	100.0%
観音寺市	403	856	1,275	2,106	2,575	157	2,239	13,544	23,155	100.0%
さぬき市	200	600	700	6,500	1,400	0	1,100	8,700	19,200	93.3%
東かがわ市	216	372	498	3,257	976	105	794	6,296	12,514	100.0%
三豊市	410	860	1,200	2,130	3,120	220	1,860	14,000	23,800	92.8%
市計	2,599	6,979	8,927	32,785	23,390	1,096	18,501	124,637	218,914	66.1%
土庄町	62	117	309	316	2,286	55	442	3,065	6,652	100.0%
小豆島町	122	150	377	347	1,596	87	623	3,416	6,718	100.0%
小豆郡計	184	267	686	663	3,882	142	1,065	6,481	13,370	100.0%
三木町	192	371	497	2,846	1,169	59	1,139	5,547	11,820	100.0%
木田郡計	192	371	497	2,846	1,169	59	1,139	5,547	11,820	100.0%
直島町	28	56	92	101	353	7	176	664	1,477	100.0%
香川郡計	28	56	92	101	353	7	176	664	1,477	100.0%
宇多津町	139	276	253	1,521	681	44	574	3,652	7,140	100.0%
綾川町	152	322	423	2,333	1,046	74	718	5,481	10,549	100.0%
綾歌郡計	291	598	676	3,854	1,727	118	1,292	9,133	17,689	100.0%
琴平町	62	124	188	386	399	18	322	2,060	3,559	100.0%
多度津町	179	362	383	969	1,178	82	765	4,903	8,821	100.0%
まんのう町	119	257	300	703	697	45	526	3,975	6,622	100.0%
仲多度郡計	360	743	871	2,058	2,274	145	1,613	10,938	19,002	100.0%
町計	1,055	2,035	2,822	9,522	9,405	471	5,285	32,763	63,358	100.0%
県計	3,654	9,014	11,749	42,307	32,795	1,567	23,786	157,400	282,272	71.6%

現在	23 : 50									
発表	0 : 10									
候補者別	池田 順一	小林 直美	石田 ゆ	三谷 しょうこ	もてき 邦夫	鹿島 ひでき	町川 ジュンコ	いそざき 仁彦	計	開票率
高松市	2,000	2,500	6,000	13,500	13,500	1,000	13,500	70,000	122,000	71.0%
丸亀市	799	1,668	1,871	5,866	5,223	436	3,285	23,333	42,481	100.0%
坂出市	352	655	855	4,763	1,613	101	1,340	11,466	21,145	100.0%
善通寺市	219	468	528	1,163	1,483	77	883	7,299	12,120	100.0%
観音寺市	403	856	1,275	2,106	2,575	157	2,239	13,544	23,155	100.0%
さぬき市	276	626	766	6,670	1,496	97	1,180	8,812	19,923	100.0%
東かがわ市	216	372	498	3,257	976	105	794	6,296	12,514	100.0%
三豊市	436	883	1,244	2,206	3,218	242	1,948	14,442	24,619	100.0%
市計	4,701	8,028	13,037	39,531	30,084	2,215	25,169	155,192	277,957	84.8%
土庄町	62	117	309	316	2,286	55	442	3,065	6,652	100.0%
小豆島町	122	150	377	347	1,596	87	623	3,416	6,718	100.0%
小豆郡計	184	267	686	663	3,882	142	1,065	6,481	13,370	100.0%
三木町	192	371	497	2,846	1,169	59	1,139	5,547	11,820	100.0%
木田郡計	192	371	497	2,846	1,169	59	1,139	5,547	11,820	100.0%
直島町	28	56	92	101	353	7	176	664	1,477	100.0%
香川郡計	28	56	92	101	353	7	176	664	1,477	100.0%
宇多津町	139	276	253	1,521	681	44	574	3,652	7,140	100.0%
綾川町	152	322	423	2,333	1,046	74	718	5,481	10,549	100.0%
綾歌郡計	291	598	676	3,854	1,727	118	1,292	9,133	17,689	100.0%
琴平町	62	124	188	386	399	18	322	2,060	3,559	100.0%
多度津町	179	362	383	969	1,178	82	765	4,903	8,821	100.0%
まんのう町	119	257	300	703	697	45	526	3,975	6,622	100.0%
仲多度郡計	360	743	871	2,058	2,274	145	1,613	10,938	19,002	100.0%
町計	1,055	2,035	2,822	9,522	9,405	471	5,285	32,763	63,358	100.0%
県計	5,756	10,063	15,859	49,053	39,489	2,686	30,454	187,955	341,315	87.2%

現在	0 : 2 0									
発表	0 : 3 0									
候補者別	池田 順一	小林 直美	石田 ゆ	三谷 しょうこ	もてき 邦夫	鹿島 ひでき	町川 ジュンコ	いそざき 仁彦	計	開票率
高松市	3,000	5,500	8,000	23,500	23,500	1,000	16,000	81,000	161,500	94.0%
丸亀市	799	1,668	1,871	5,866	5,223	436	3,285	23,333	42,481	100.0%
坂出市	352	655	855	4,763	1,613	101	1,340	11,466	21,145	100.0%
善通寺市	219	468	528	1,163	1,483	77	883	7,299	12,120	100.0%
観音寺市	403	856	1,275	2,106	2,575	157	2,239	13,544	23,155	100.0%
さぬき市	276	626	766	6,670	1,496	97	1,180	8,812	19,923	100.0%
東かがわ市	216	372	498	3,257	976	105	794	6,296	12,514	100.0%
三豊市	436	883	1,244	2,206	3,218	242	1,948	14,442	24,619	100.0%
市計	5,701	11,028	15,037	49,531	40,084	2,215	27,669	166,192	317,457	96.8%
土庄町	62	117	309	316	2,286	55	442	3,065	6,652	100.0%
小豆島町	122	150	377	347	1,596	87	623	3,416	6,718	100.0%
小豆郡計	184	267	686	663	3,882	142	1,065	6,481	13,370	100.0%
三木町	192	371	497	2,846	1,169	59	1,139	5,547	11,820	100.0%
木田郡計	192	371	497	2,846	1,169	59	1,139	5,547	11,820	100.0%
直島町	28	56	92	101	353	7	176	664	1,477	100.0%
香川郡計	28	56	92	101	353	7	176	664	1,477	100.0%
宇多津町	139	276	253	1,521	681	44	574	3,652	7,140	100.0%
綾川町	152	322	423	2,333	1,046	74	718	5,481	10,549	100.0%
綾歌郡計	291	598	676	3,854	1,727	118	1,292	9,133	17,689	100.0%
琴平町	62	124	188	386	399	18	322	2,060	3,559	100.0%
多度津町	179	362	383	969	1,178	82	765	4,903	8,821	100.0%
まんのう町	119	257	300	703	697	45	526	3,975	6,622	100.0%
仲多度郡計	360	743	871	2,058	2,274	145	1,613	10,938	19,002	100.0%
町計	1,055	2,035	2,822	9,522	9,405	471	5,285	32,763	63,358	100.0%
県計	6,756	13,063	17,859	59,053	49,489	2,686	32,954	198,955	380,815	97.3%

現在	0 : 5 0									
発表	1 : 0 0									
候補者別	池田 順一	小林 直美	石田 ゆ	三谷 しょうこ	もてき 邦夫	鹿島 ひでき	町川 ジュンコ	いそざき 仁彦	計	開票率
高松市	3,360	5,965	8,211	24,061	26,908	1,204	16,445	81,180	167,334	100.0%
丸亀市	799	1,668	1,871	5,866	5,223	436	3,285	23,333	42,481	100.0%
坂出市	352	655	855	4,763	1,613	101	1,340	11,466	21,145	100.0%
善通寺市	219	468	528	1,163	1,483	77	883	7,299	12,120	100.0%
観音寺市	403	856	1,275	2,106	2,575	157	2,239	13,544	23,155	100.0%
さぬき市	276	626	766	6,670	1,496	97	1,180	8,812	19,923	100.0%
東かがわ市	216	372	498	3,257	976	105	794	6,296	12,514	100.0%
三豊市	436	883	1,244	2,206	3,218	242	1,948	14,442	24,619	100.0%
市計	6,061	11,493	15,248	50,092	43,492	2,419	28,114	166,372	323,291	100.0%
土庄町	62	117	309	316	2,286	55	442	3,065	6,652	100.0%
小豆島町	122	150	377	347	1,596	87	623	3,416	6,718	100.0%
小豆郡計	184	267	686	663	3,882	142	1,065	6,481	13,370	100.0%
三木町	192	371	497	2,846	1,169	59	1,139	5,547	11,820	100.0%
木田郡計	192	371	497	2,846	1,169	59	1,139	5,547	11,820	100.0%
直島町	28	56	92	101	353	7	176	664	1,477	100.0%
香川郡計	28	56	92	101	353	7	176	664	1,477	100.0%
宇多津町	139	276	253	1,521	681	44	574	3,652	7,140	100.0%
綾川町	152	322	423	2,333	1,046	74	718	5,481	10,549	100.0%
綾歌郡計	291	598	676	3,854	1,727	118	1,292	9,133	17,689	100.0%
琴平町	62	124	188	386	399	18	322	2,060	3,559	100.0%
多度津町	179	362	383	969	1,178	82	765	4,903	8,821	100.0%
まんのう町	119	257	300	703	697	45	526	3,975	6,622	100.0%
仲多度郡計	360	743	871	2,058	2,274	145	1,613	10,938	19,002	100.0%
町計	1,055	2,035	2,822	9,522	9,405	471	5,285	32,763	63,358	100.0%
県計	7,116	13,528	18,070	59,614	52,897	2,890	33,399	199,135	386,649	100.0%

現在		1 : 1 0								
発表										
候補者別	池田 順一	小林 直美	石田 ゆ	三谷 しょうこ	もてき 邦夫	鹿島 ひでき	町川 ジュンコ	いそざき 仁彦	計	開票率
高松市	3,360	5,965	8,211	24,061	26,908	1,204	16,445	81,180	167,334	100.0%
丸亀市	799	1,668	1,871	5,866	5,223	436	3,285	23,333	42,481	100.0%
坂出市	352	655	855	4,763	1,613	101	1,340	11,466	21,145	100.0%
善通寺市	219	468	528	1,163	1,483	77	883	7,299	12,120	100.0%
観音寺市	403	856	1,275	2,106	2,575	157	2,239	13,544	23,155	100.0%
さぬき市	276	626	766	6,670	1,496	97	1,180	8,812	19,923	100.0%
東かがわ市	216	372	498	3,257	976	105	794	6,296	12,514	100.0%
三豊市	436	883	1,244	2,206	3,218	242	1,948	14,442	24,619	100.0%
市計	6,061	11,493	15,248	50,092	43,492	2,419	28,114	166,372	323,291	100.0%
土庄町	62	117	309	316	2,286	55	442	3,065	6,652	100.0%
小豆島町	122	150	377	347	1,596	87	623	3,416	6,718	100.0%
小豆郡計	184	267	686	663	3,882	142	1,065	6,481	13,370	100.0%
三木町	192	371	497	2,846	1,169	59	1,139	5,547	11,820	100.0%
木田郡計	192	371	497	2,846	1,169	59	1,139	5,547	11,820	100.0%
直島町	28	56	92	101	353	7	176	664	1,477	100.0%
香川郡計	28	56	92	101	353	7	176	664	1,477	100.0%
宇多津町	139	276	253	1,521	681	44	574	3,652	7,140	100.0%
綾川町	152	322	423	2,333	1,046	74	718	5,481	10,549	100.0%
綾歌郡計	291	598	676	3,854	1,727	118	1,292	9,133	17,689	100.0%
琴平町	62	124	188	386	399	18	322	2,060	3,559	100.0%
多度津町	179	362	383	969	1,178	82	765	4,903	8,821	100.0%
まんのう町	119	257	300	703	697	45	526	3,975	6,622	100.0%
仲多度郡計	360	743	871	2,058	2,274	145	1,613	10,938	19,002	100.0%
町計	1,055	2,035	2,822	9,522	9,405	471	5,285	32,763	63,358	100.0%
県計	7,116	13,528	18,070	59,614	52,897	2,890	33,399	199,135	386,649	100.0%

(3) 市町別候補者別得票数・得票率に関する調

氏名 市町別	池田 順一 (NHK党)		小林 直美 (参政党)		石田 まゆ (日本共産党)		三谷 しょうこ (国民民主党)	
	得票数	得票率	得票数	得票率	得票数	得票率	得票数	得票率
高 松 市	3,360	2.01	5,965	3.56	8,211	4.91	24,061	14.38
丸 亀 市	799	1.88	1,668	3.93	1,871	4.40	5,866	13.81
坂 出 市	352	1.66	655	3.10	855	4.04	4,763	22.53
善 通 寺 市	219	1.81	468	3.86	528	4.36	1,163	9.60
観 音 寺 市	403	1.74	856	3.70	1,275	5.51	2,106	9.10
さ ぬ き 市	276	1.39	626	3.14	766	3.84	6,670	33.48
東かがわ市	216	1.73	372	2.97	498	3.98	3,257	26.03
三 豊 市	436	1.77	883	3.59	1,244	5.05	2,206	8.96
市 計	6,061	1.87	11,493	3.56	15,248	4.72	50,092	15.49
土 庄 町	62	0.93	117	1.76	309	4.65	316	4.75
小豆島町	122	1.82	150	2.23	377	5.61	347	5.17
小豆郡計	184	1.38	267	2.00	686	5.13	663	4.96
三 木 町	192	1.62	371	3.14	497	4.20	2,846	24.08
木田郡計	192	1.62	371	3.14	497	4.20	2,846	24.08
直 島 町	28	1.90	56	3.79	92	6.23	101	6.84
香川郡計	28	1.90	56	3.79	92	6.23	101	6.84
宇多津町	139	1.95	276	3.87	253	3.54	1,521	21.30
綾 川 町	152	1.44	322	3.05	423	4.01	2,333	22.12
綾歌郡計	291	1.65	598	3.38	676	3.82	3,854	21.79
琴 平 町	62	1.74	124	3.48	188	5.28	386	10.85
多 度 津 町	179	2.03	362	4.10	383	4.34	969	10.99
まんのう町	119	1.80	257	3.88	300	4.53	703	10.62
仲多度郡計	360	1.89	743	3.91	871	4.58	2,058	10.83
町 計	1,055	1.67	2,035	3.21	2,822	4.45	9,522	15.03
県 計	7,116	1.84	13,528	3.50	18,070	4.67	59,614	15.42

(注) 得票率は、小数点以下第3位を四捨五入し第2位まで表示しているため、合計が100%にならない場合がある。

氏名 市町別	もてき 邦夫 (立憲民主党)		鹿島 ひでき (維新政党・新風)		町川 ジュンコ (日本維新の会)		いそざき 仁彦 (自由民主党)		得票総数
	得票数	得票率	得票数	得票率	得票数	得票率	得票数	得票率	
高松市	26,908	16.08	1,204	0.72	16,445	9.83	81,180	48.51	167,334
丸亀市	5,223	12.29	436	1.03	3,285	7.73	23,333	54.93	42,481
坂出市	1,613	7.63	101	0.48	1,340	6.34	11,466	54.23	21,145
善通寺市	1,483	12.24	77	0.64	883	7.29	7,299	60.22	12,120
観音寺市	2,575	11.12	157	0.68	2,239	9.67	13,544	58.49	23,155
さぬき市	1,496	7.51	97	0.49	1,180	5.92	8,812	44.23	19,923
東かがわ市	976	7.80	105	0.84	794	6.34	6,296	50.31	12,514
三豊市	3,218	13.07	242	0.98	1,948	7.91	14,442	58.66	24,619
市計	43,492	13.45	2,419	0.75	28,114	8.70	166,372	51.46	323,291
土庄町	2,286	34.37	55	0.83	442	6.64	3,065	46.08	6,652
小豆島町	1,596	23.76	87	1.30	623	9.27	3,416	50.85	6,718
小豆郡計	3,882	29.04	142	1.06	1,065	7.97	6,481	48.47	13,370
三木町	1,169	9.89	59	0.50	1,139	9.64	5,547	46.93	11,820
木田郡計	1,169	9.89	59	0.50	1,139	9.64	5,547	46.93	11,820
直島町	353	23.90	7	0.47	176	11.92	664	44.96	1,477
香川郡計	353	23.90	7	0.47	176	11.92	664	44.96	1,477
宇多津町	681	9.54	44	0.62	574	8.04	3,652	51.15	7,140
綾川町	1,046	9.92	74	0.70	718	6.81	5,481	51.96	10,549
綾歌郡計	1,727	9.76	118	0.67	1,292	7.30	9,133	51.63	17,689
琴平町	399	11.21	18	0.51	322	9.05	2,060	57.88	3,559
多度津町	1,178	13.35	82	0.93	765	8.67	4,903	55.58	8,821
まんのう町	697	10.53	45	0.68	526	7.94	3,975	60.03	6,622
仲多度郡計	2,274	11.97	145	0.76	1,613	8.49	10,938	57.56	19,002
町計	9,405	14.84	471	0.74	5,285	8.34	32,763	51.71	63,358
県計	52,897	13.68	2,890	0.75	33,399	8.64	199,135	51.50	386,649

(4) 党派別得票数に関する調

党派別	NHK党	参政党	日本共産党	国民民主党	
(得票率%)	7,116 (1.84)	13,528 (3.50)	18,070 (4.67)	59,614 (15.42)	
党派別	立憲民主党	維新政党・新風	日本維新の会	自由民主党	得票総数
(得票率%)	52,897 (13.68)	2,890 (0.75)	33,399 (8.64)	199,135 (51.50)	386,649

(注) 得票率は、小数点以下第3位を四捨五入し第2位まで表示しているため、合計が100%にならない場合がある。

(5) 開票中間発表状況 (選挙区)

現在	21:30	21:50	22:20	22:50	23:20	23:50	0:20	0:50	
発表	22:00	22:20	22:50	23:15	23:50	0:10	0:30	1:00	1:10
確定	確定	確定	確定	確定	確定	確定	確定	確定	確定 (最終)

高松市									○
丸亀市						○			
坂出市					○				
善通寺市					○				
観音寺市						○			
さぬき市						○			
東かがわ市				○					
三豊市						○			
土庄町			○						
小豆島町	○								
三木町				○					
直島町	○								
宇多津町					○				
綾川町			○						
琴平町			○						
多度津町			○						
まんのう町			○						
確定市町数		2町	5町	1市1町	2市1町	4市			1市
			(7町)	(1市8町)	(3市9町)	(7市9町)	(7市9町)	(7市9町)	(8市9町)
開票率(%)	4.7	12.9	38.5	51.0	71.6	87.2	97.3	100.0	100.0

(6) 開票所に使用した施設に関する調

区分 市町別	開 票 所 数											借上料を 要した開 票所数
	市役所 町役場	支所 出張所	学校 (大学等を 除く) 幼稚園	大学等 (大学・短 大・高専)	公会堂	公民館	体育館 (学校以外 のもの)	集会施設	左記以外 の公共施 設	その他	計	
高 松 市	-	-	-	-	-	-	1	-	-	-	1	1
丸 亀 市	-	-	-	-	-	-	1	-	-	-	1	1
坂 出 市	-	-	-	-	-	-	1	-	-	-	1	-
善 通 寺 市	-	-	-	-	-	-	1	-	-	-	1	1
観 音 寺 市	-	-	-	-	1	-	-	-	-	-	1	-
さ ぬ き 市	-	-	-	-	-	-	1	-	-	-	1	1
東かがわ市	-	-	-	-	-	-	1	-	-	-	1	1
三 豊 市	-	-	-	-	-	-	1	-	-	-	1	-
市 計	-	-	-	-	1	-	7	-	-	-	8	5
土 庄 町	-	-	-	-	-	-	-	-	1	-	1	-
小豆島町	-	-	-	-	-	-	-	-	1	-	1	-
小豆郡計	-	-	-	-	-	-	-	-	2	-	2	-
三 木 町	-	-	-	-	-	-	-	-	1	-	1	-
木田郡計	-	-	-	-	-	-	-	-	1	-	1	-
直 島 町	-	-	-	-	-	-	1	-	-	-	1	-
香川郡計	-	-	-	-	-	-	1	-	-	-	1	-
宇多津町	1	-	-	-	-	-	-	-	-	-	1	-
綾 川 町	-	-	-	-	-	-	-	-	1	-	1	-
綾歌郡計	1	-	-	-	-	-	-	-	1	-	2	-
琴 平 町	-	-	-	-	-	1	-	-	-	-	1	-
多度津町	-	-	1	-	-	-	-	-	-	-	1	-
まんのう町	-	-	-	-	-	-	-	-	1	-	1	-
仲多度郡計	-	-	1	-	-	1	-	-	1	-	3	-
町 計	1	-	1	-	-	1	1	-	5	-	9	-
県 計	1	-	1	-	1	1	8	-	5	-	17	5

(7) 開票管理者及び開票所事務従事者に関する調

区分 市町別	開 票 管 理 者				開 票 所 事 務 従 事 者			
	開票管理者	職務代理者	臨時に職務を 管掌した者	合 計	市町選管の書 記	市町の職員	その他	合 計
高 松 市	1	-	-	1	312	-	-	312
丸 亀 市	1	-	-	1	18	192	-	210
坂 出 市	1	-	-	1	5	96	-	101
善 通 寺 市	1	-	-	1	13	72	-	85
観 音 寺 市	1	-	-	1	2	112	3	117
さぬき市	1	-	-	1	12	74	-	86
東かがわ市	1	-	-	1	11	88	-	99
三 豊 市	1	-	-	1	15	119	-	134
市 計	8	-	-	8	388	753	3	1,144
土 庄 町	1	-	-	1	9	53	2	64
小豆島町	1	-	-	1	74	-	-	74
小豆郡計	2	-	-	2	83	53	2	138
三 木 町	1	-	-	1	13	64	-	77
木田郡計	1	-	-	1	13	64	-	77
直 島 町	1	-	-	1	2	30	-	32
香川郡計	1	-	-	1	2	30	-	32
宇多津町	1	-	-	1	3	35	3	41
綾 川 町	1	-	-	1	3	50	-	53
綾歌郡計	2	-	-	2	6	85	3	94
琴 平 町	1	-	-	1	4	38	-	42
多度津町	1	-	-	1	4	61	1	66
まんのう町	1	-	-	1	4	61	1	66
仲多度郡計	3	-	-	3	12	160	2	174
町 計	9	-	-	9	116	392	7	515
県 計	17	-	-	17	504	1,145	10	1,659

(注) 香川県選出議員選挙及び比例代表選出議員選挙分の合計（重複を除く実人数）

6 選 挙 会 会

(1) 選挙長及び選挙会事務従事者に関する調

選 挙 長					選 挙 会 の 事 務 従 事 者			
都道府県の選挙管理委員会の委員長	同左記の委員	書記長	その他	計	都道府県の選挙管理委員会の書記長及び書記	都道府県の職員	その他	計
1	-	-	-	1	4	-	-	4

(2) 立会人に関する調

区分 市町別	期日前投票立会人		投票立会人		開票立会人		選挙立会人
	期日前投票所数	投票立会人数	投票所数	投票立会人数	開票所数	開票立会人数	選挙立会人数
県	-	-	-	-	-	-	3
市	28	239	276	689	8	29	-
町	11	137	151	380	9	29	-
計	39	376	427	1,069	17	58	3

(注) 立会人数は、実人数による。

7 選 挙 公 営

(1) 選挙運動用自動車使用公営に関する調

事 項	契約の種類	左記以外の契約によるもの				合 計
		一般運送契約 によるもの	自動車の借入	燃料供給	運転者の雇用	
契約をした候補者数	(人)	-	3	3	3	-
延べ使用(従事)日数	(日)	-	54	-	54	-
契約金額の総額	(円)	-	916,200	295,783	675,000	1,886,983
基準限度額の総額	(円)	-	869,400	415,800	675,000	1,960,200
請求額の総額	(円)	-	849,600	295,783	675,000	1,820,383

(注) 本表は供託物を没収されない者について記載。

(2) 通常葉書作成公営に関する調

候補者数 (人)	作成枚数の合計 (枚)	契約金額の総額 (円)	基準限度額の総額 (円)	請求額の総額 (円)	平均単価 (円)
3	150,000	1,183,400	938,400	921,600	7.89

(注) 本表は供託物を没収されない者について記載。

$$\text{平均単価} = \frac{\text{契約金額の総額}}{\text{作成枚数の合計}} \quad (\text{1 銭未満の端数は切上げ。})$$

(3) ビラ作成公営に関する調

事 項	契約の回数 1回の契約による確認枚数	1回契約		計	2回契約		計
		5万枚以下	5万枚を超えるもの		5万枚以下	5万枚以下1回、5万枚を超えるもの1回	
1種類のみ作成した候補者数及び枚数	(人) (枚)	-	3	3	-	-	-
2種類を作成した候補者数及び枚数	(人) (枚)	-	-	-	-	-	-
契約金額の総額	(円)	-	2,544,225	2,544,225	-	-	-
基準限度額の総額	(円)	-	2,406,300	2,406,300	-	-	-
請求額の総額	(円)	-	2,403,700	2,403,700	-	-	-
平均単価	(円)	-	6.50	6.50	-	-	-

(注) 本表は供託物を没収されない者について記載。平均単価は1銭未満の端数切上げ。

(4) 選挙事務所の立札及び看板の類作成公営に関する調

候補者数 (人)	作成数の合計 (枚)	契約金額の総額 (円)	基準限度額の総額 (円)	請求額の総額 (円)	平均単価 (円)
3	9	531,078	509,517	509,517	59,009

(注) 本表は供託物を没収されない者について記載。平均単価は1円未満の端数切上げ。

(5) 選挙運動用自動車又は船舶の立札及び看板の類作成公営に関する調

候補者数 (人)	作成数の合計 (枚)	契約金額の総額 (円)	基準限度額の総額 (円)	請求額の総額 (円)	平均単価 (円)
3	12	670,808	643,212	643,212	55,901

(注) 本表は供託物を没収されない者について記載。平均単価は1円未満の端数切上げ。

(6) ポスター作成公営に関する調

候補者数 (人)	作成枚数の合計 (枚)	契約金額の総額 (円)	基準限度額の総額 (円)	請求額の総額 (円)	平均単価 (円)
3	16,578	3,927,252	3,915,756	3,780,504	237

(注) 本表は供託物を没収されない者について記載。平均単価は1円未満の端数切上げ。

(7) 個人演説会場の立札及び看板の類作成公営に関する調

候補者数 (人)	作成数の合計 (枚)	契約金額の総額 (円)	基準限度額の総額 (円)	請求額の総額 (円)	平均単価 (円)
3	15	640,540	614,310	614,310	42,703

(注) 本表は供託物を没収されない者について記載。平均単価は1円未満の端数切上げ。

(8) 政見放送のための録音又は録画公営に関する調

	録音		録画		合計
	作成	複製	作成	複製	
候補者数 (人)	-	-	6	6	-
作成・複製数の合計 (件)	-	-	6	27	-
契約金額の総額 (円)	-	-	16,828,335	924,000	17,752,335
基準限度額の総額 (円)	-	-	17,238,000	918,000	18,156,000
請求額の総額 (円)	-	-	16,731,335	918,000	17,649,335

(9) ポスター掲示場に関する調

有権者数 面積	1千人未満				1千人以上 5千人未満			5千人以上 1万人未満		1万人以上		合計
	～2km ²	2km ² ～ 4km ²	4km ² ～ 8km ²	8km ² ～	～4km ²	4km ² ～ 8km ²	8km ² ～	～4km ²	4km ² ～	～4km ²	4km ² ～	
市 投票所数	39	21	12	18	82	44	20	21	16	2	1	276
市 掲示場設置数	144	95	59	132	601	377	188	170	147	18	10	1,941
町 投票所数	43	32	16	14	34	5	6	-	1	-	-	151
町 掲示場設置数	156	150	82	102	246	44	59	-	9	-	-	848
計 投票所数	82	53	28	32	116	49	26	21	17	2	1	427
計 掲示場設置数	300	245	141	234	847	421	247	170	156	18	10	2,789

区分	新設した掲示場数		既存のものを再使用した掲示場数		レンタル資材を使用した恒久的 掲示場	合計
	恒久的掲示場	恒久的掲示場以外 の掲示場	恒久的掲示場	恒久的掲示場以外 の掲示場		
市	-	1,941	-	-	-	1,941
町	-	612	-	-	236	848
計	-	2,553	-	-	236	2,789

(10) ポスター掲示場設置箇所数に関する調

区分 市町別	投票区数	法定設置数	減少協議数	差引設置数
高松市	70	553	36	517
丸亀市	32	233	-	233
坂出市	28	188	-	188
善通寺市	23	147	-	147
観音寺市	39	253	-	253
さぬき市	23	177	4	173
東かがわ市	27	185	15	170
三豊市	34	260	-	260
市計	276	1,996	55	1,941
土庄町	33	185	60	125
小豆島町	33	195	48	147
小豆郡計	66	380	108	272
三木町	18	128	2	126
木田郡計	18	128	2	126
直島町	5	31	8	23
香川郡計	5	31	8	23
宇多津町	8	56	2	54
綾川町	9	77	-	77
綾歌郡計	17	133	2	131
琴平町	6	39	-	39
多度津町	16	98	-	98
まんのう町	23	164	5	159
仲多度郡計	45	301	5	296
町計	151	973	125	848
県計	427	2,969	180	2,789

(11) 政見放送の日時及び順序に関する調

放送の別	放送局名	放送日時	候補者の党派、氏名及び放送の順序								
テレビ放送	日本放送協会	6月28日 午後6時25分～	1 自 いそざき 仁彦	2 参 小林 直美	3 新 鹿島 ひでき	4 維 町川 ジュンコ					
		6月29日 午後6時25分～	5 共 石田 まゆ	6 N 池田 順一	7 立 もてき 邦夫	8 国 三谷 しょうこ					
		7月6日 午前7時30分～	1 自 いそざき 仁彦	2 参 小林 直美	3 新 鹿島 ひでき	4 維 町川 ジュンコ					
		7月7日 午前7時30分～	5 共 石田 まゆ	6 N 池田 順一	7 立 もてき 邦夫	8 国 三谷 しょうこ					
		西日本放送株式会社	6月30日 午後3時50分～	1 立 もてき 邦夫	2 自 いそざき 仁彦	3 新 鹿島 ひでき	4 国 三谷 しょうこ	5 参 小林 直美	6 維 町川 ジュンコ	7 N 池田 順一	8 共 石田 まゆ
			7月7日 午後3時50分～	1 立 もてき 邦夫	2 自 いそざき 仁彦	3 新 鹿島 ひでき	4 国 三谷 しょうこ	5 参 小林 直美	6 維 町川 ジュンコ	7 N 池田 順一	8 共 石田 まゆ
	株式会社瀬戸内海放送	7月1日 午後1時45分～	1 国 三谷 しょうこ	2 参 小林 直美	3 維 町川 ジュンコ	4 自 いそざき 仁彦	5 立 もてき 邦夫	6 新 鹿島 ひでき	7 N 池田 順一	8 共 石田 まゆ	
		6月30日 午前7時25分～	1 自 いそざき 仁彦	2 参 小林 直美	3 新 鹿島 ひでき	4 維 町川 ジュンコ	5 共 石田 まゆ	6 N 池田 順一	7 立 もてき 邦夫	8 国 三谷 しょうこ	
	ラジオ放送	日本放送協会	7月1日 午前7時25分～	5 共 石田 まゆ	6 N 池田 順一	7 立 もてき 邦夫	8 国 三谷 しょうこ				
			7月5日 午後0時30分～	1 自 いそざき 仁彦	2 参 小林 直美	3 新 鹿島 ひでき	4 維 町川 ジュンコ	5 共 石田 まゆ	6 N 池田 順一	7 立 もてき 邦夫	8 国 三谷 しょうこ
	西日本放送株式会社	6月26日 午後1時00分～	1 立 もてき 邦夫	2 自 いそざき 仁彦	3 新 鹿島 ひでき	4 国 三谷 しょうこ	5 参 小林 直美	6 維 町川 ジュンコ	7 N 池田 順一	8 共 石田 まゆ	

備考 候補者の党派の「自」とは自由民主党、「参」とは参政党、「新」とは維新政党・新風、「維」とは日本維新の会、「共」とは日本共産党、「N」とはNHK党、「立」とは立憲民主党、「国」とは国民民主党をそれぞれ示す。

(12) 政見放送に関する調

① テレビ

候補者数	実施放送局	申込人数 (人)	局録画				持込み				放送回数
			自社録画		他社録画		自社に持込まれたもの		その他		
			候補者数	録画数	候補者数	録画数	候補者数	種類数	候補者数	種類数	
	日本放送協会	8	2	2	-	-	6	6	-	-	16
8	株式会社瀬戸内海放送	8	-	-	2	2	6	6	-	-	8
	西日本放送株式会社	8	-	-	2	2	6	6	-	-	16

② ラジオ

候補者数	実施放送局	申込人数 (人)	局録音				持込み				放送回数
			ラジオ放送用として 特に録音したもの		その他		ラジオ放送用として 特に持込まれたもの		その他		
			候補者数	録画数	候補者数	種類数	候補者数	種類数	候補者数	種類数	
8	日本放送協会	8	-	-	2	2	-	-	6	6	16
	西日本放送株式会社	8	-	-	2	2	-	-	6	6	8

(注) 局録音及び持込みのその他欄には、テレビ放送用のものを使用した場合又は他社録音の場合を計上している。

(13) 新聞広告に関する調

新聞社名	広告をした候補者数	広告延回数	広告料金 (1人1回分)
朝日新聞	1	1	90,626 円
四国新聞	7	34	401,280 円
大阪スポーツ新聞	1	5	214,830 円

比例代表選出議員選舉

1 投 票

(1) 市町別選挙当日有権者数、投票者数及び投票率等に関する調

区分 市町別	① 全体													R1.7.21 (参)投票 率(%)
	選挙当日有権者数			投票者数			棄権者数			投票率(%)				
	男	女	計	男	女	計	男	女	計	男	女	計		
高松市	168,420	184,625	353,045	82,176	89,723	171,899	86,244	94,902	181,146	48.79	48.60	48.69	43.05	
丸亀市	44,415	47,961	92,376	20,826	22,805	43,631	23,589	25,156	48,745	46.89	47.55	47.23	43.13	
坂出市	20,617	22,678	43,295	10,314	11,408	21,722	10,303	11,270	21,573	50.03	50.30	50.17	46.90	
善通寺市	13,021	13,214	26,235	6,164	6,288	12,452	6,857	6,926	13,783	47.34	47.59	47.46	46.40	
観音寺市	23,486	25,691	49,177	11,496	12,379	23,875	11,990	13,312	25,302	48.95	48.18	48.55	45.57	
さぬき市	19,259	21,087	40,346	9,776	10,800	20,576	9,483	10,287	19,770	50.76	51.22	51.00	49.82	
東かがわ市	12,075	13,503	25,578	6,141	6,804	12,945	5,934	6,699	12,633	50.86	50.39	50.61	49.09	
三豊市	25,561	27,860	53,421	12,480	13,173	25,653	13,081	14,687	27,768	48.82	47.28	48.02	46.71	
市計	326,854	356,619	683,473	159,373	173,380	332,753	167,481	183,239	350,720	48.76	48.62	48.69	44.56	
土庄町	5,434	6,160	11,594	3,187	3,677	6,864	2,247	2,483	4,730	58.65	59.69	59.20	54.91	
小豆島町	5,746	6,402	12,148	3,292	3,614	6,906	2,454	2,788	5,242	57.29	56.45	56.85	54.77	
小豆郡計	11,180	12,562	23,742	6,479	7,291	13,770	4,701	5,271	9,972	57.95	58.04	58.00	57.37	
三木町	11,026	11,977	23,003	5,845	6,278	12,123	5,181	5,699	10,880	53.01	52.42	52.70	48.97	
木田郡計	11,026	11,977	23,003	5,845	6,278	12,123	5,181	5,699	10,880	53.01	52.42	52.70	48.97	
直島町	1,358	1,254	2,612	757	795	1,552	601	459	1,060	55.74	63.40	59.42	56.72	
香川郡計	1,358	1,254	2,612	757	795	1,552	601	459	1,060	55.74	63.40	59.42	56.72	
宇多津町	7,153	7,635	14,788	3,487	3,851	7,338	3,666	3,784	7,450	48.75	50.44	49.62	44.75	
綾川町	9,598	10,343	19,941	5,244	5,540	10,784	4,354	4,803	9,157	54.64	53.56	54.08	52.10	
綾歌郡計	16,751	17,978	34,729	8,731	9,391	18,122	8,020	8,587	16,607	52.12	52.24	52.18	49.03	
琴平町	3,472	3,995	7,467	1,755	1,964	3,719	1,717	2,031	3,748	50.55	49.16	49.81	48.38	
多度津町	9,007	9,535	18,542	4,482	4,619	9,101	4,525	4,916	9,441	49.76	48.44	49.08	45.72	
まんのう町	7,205	7,857	15,062	3,399	3,477	6,876	3,806	4,380	8,186	47.18	44.25	45.65	45.09	
仲多度郡計	19,684	21,387	41,071	9,636	10,060	19,696	10,048	11,327	21,375	48.95	47.04	47.96	45.98	
町計	59,999	65,158	125,157	31,448	33,815	65,263	28,551	31,343	59,894	52.41	51.90	52.14	49.31	
県計	386,853	421,777	808,630	190,821	207,195	398,016	196,032	214,582	410,614	49.33	49.12	49.22	45.30	

区分 市町別	② うち在外													R1. 7. 21 (参)投票 率(%)
	選挙当日有権者数			投票者数			棄権者数			投票率(%)				
	男	女	計	男	女	計	男	女	計	男	女	計		
高松市	72	134	206	12	27	39	60	107	167	16.67	20.15	18.93	16.59	
丸亀市	28	29	57	2	5	7	26	24	50	7.14	17.24	12.28	9.62	
坂出市	15	19	34	4	1	5	11	18	29	26.67	5.26	14.71	0.00	
善通寺市	5	7	12	1	0	1	4	7	11	20.00	0.00	8.33	0.00	
観音寺市	6	11	17	0	0	0	6	11	17	0.00	0.00	0.00	5.56	
さぬき市	14	26	40	1	3	4	13	23	36	7.14	11.54	10.00	7.50	
東かがわ市	5	8	13	0	0	0	5	8	13	0.00	0.00	0.00	7.69	
三豊市	10	13	23	2	1	3	8	12	20	20.00	7.69	13.04	13.04	
市計	155	247	402	22	37	59	133	210	343	14.19	14.98	14.68	12.01	
土庄町	2	8	10	0	0	0	2	8	10	0.00	0.00	0.00	8.33	
小豆島町	9	14	23	1	3	4	8	11	19	11.11	21.43	17.39	4.00	
小豆郡計	11	22	33	1	3	4	10	19	29	9.09	13.64	12.12	5.41	
三木町	7	19	26	2	2	4	5	17	22	28.57	10.53	15.38	8.00	
木田郡計	7	19	26	2	2	4	5	17	22	28.57	10.53	15.38	8.00	
直島町	3	2	5	0	1	1	3	1	4	0.00	50.00	20.00	33.33	
香川郡計	3	2	5	0	1	1	3	1	4	0.00	50.00	20.00	33.33	
宇多津町	4	3	7	2	1	3	2	2	4	50.00	33.33	42.86	33.33	
綾川町	6	13	19	0	2	2	6	11	17	0.00	15.38	10.53	12.50	
綾歌郡計	10	16	26	2	3	5	8	13	21	20.00	18.75	19.23	18.18	
琴平町	3	3	6	2	1	3	1	2	3	66.67	33.33	50.00	20.00	
多度津町	5	4	9	0	0	0	5	4	9	0.00	0.00	0.00	0.00	
まんのう町	1	6	7	0	1	1	1	5	6	0.00	16.67	14.29	0.00	
仲多度郡計	9	13	22	2	2	4	7	11	18	22.22	15.38	18.18	5.56	
町計	40	72	112	7	11	18	33	61	94	17.50	15.28	16.07	10.19	
県計	195	319	514	29	48	77	166	271	437	14.87	15.05	14.98	11.63	

(2) 不在者投票用紙等の請求及び交付に関する調

区分 市町別	① 選挙人の属する市町において不在者投票用紙等を交付したもの											
	投票用紙等の請求					投票用紙等の交付						
	直接		郵便等	うち特例郵便等投票に係るもの	合計	直接	郵便等	うち特例郵便等投票に係るもの	小計	交付を拒絶したもの	うち特例郵便等投票に係るもの	合計
	本人	代理人										
高松市	34	903	1,331	18	2,268	929	1,339	18	2,268	-	-	2,268
丸亀市	4	306	644	6	954	184	770	6	954	-	-	954
坂出市	7	239	137	1	383	277	106	1	383	-	-	383
善通寺市	-	101	145	-	246	101	145	-	246	-	-	246
観音寺市	13	142	214	-	369	186	183	-	369	-	-	369
さぬき市	10	68	224	1	302	149	153	1	302	-	-	302
東かがわ市	4	115	45	2	164	116	48	2	164	-	-	164
三豊市	1	115	264	2	380	38	342	2	380	-	-	380
市計	73	1,989	3,004	30	5,066	1,980	3,086	30	5,066	-	-	5,066
土庄町	3	57	32	-	92	50	42	-	92	-	-	92
小豆島町	4	-	134	-	138	1	137	-	138	-	-	138
小豆郡計	7	57	166	-	230	51	179	-	230	-	-	230
三木町	2	17	64	-	83	6	77	-	83	-	-	83
木田郡計	2	17	64	-	83	6	77	-	83	-	-	83
直島町	-	-	22	-	22	-	22	-	22	-	-	22
香川郡計	-	-	22	-	22	-	22	-	22	-	-	22
宇多津町	2	-	69	-	71	-	71	-	71	-	-	71
綾川町	4	77	53	-	134	-	134	-	134	-	-	134
綾歌郡計	6	77	122	-	205	-	205	-	205	-	-	205
琴平町	-	65	33	-	98	64	34	-	98	-	-	98
多度津町	7	17	78	-	102	17	85	1	102	-	-	102
まんのう町	1	37	68	-	106	35	71	-	106	-	-	106
仲多度郡計	8	119	179	-	306	116	190	1	306	-	-	306
町計	23	270	553	-	846	173	673	1	846	-	-	846
県計	96	2,259	3,557	30	5,912	2,153	3,759	31	5,912	-	-	5,912

区分 市町別	② ①のうち郵便等投票該当者に郵便等による不在者投票用紙等を交付したもの									③ 指定市町において他の市町村の船員に不在者投票用紙等を交付したもの								
	投票用紙等の請求				投票用紙等の交付					投票用紙等の請求				投票用紙等の交付				
	直接		郵便等	合計	直接	郵便等	小計	交付を拒絶したもの	合計	直接		郵便等	合計	直接	郵便等	小計	交付を拒絶したもの	合計
	本人	代理人								本人	代理人							
高松市	8	-	93	101	-	101	101	-	101	-	-	-	-	-	-	-	-	-
丸亀市	-	-	5	5	-	5	5	-	5	-	-	-	-	-	-	-	-	-
坂出市	2	-	-	2	-	2	2	-	2	-	-	-	-	-	-	-	-	-
善通寺市	-	-	-	-	-	-	-	-	-	-	-	-	-	-	-	-	-	-
観音寺市	7	-	-	7	-	7	7	-	7	1	-	-	1	1	-	1	-	1
さぬき市	2	-	8	10	-	10	10	-	10	-	-	-	-	-	-	-	-	-
東かがわ市	2	-	1	3	-	3	3	-	3	-	-	-	-	-	-	-	-	-
三豊市	-	-	2	2	-	2	2	-	2	-	-	-	-	-	-	-	-	-
市計	21	-	109	130	-	130	130	-	130	1	-	-	1	1	-	1	-	1
土庄町	2	-	4	6	-	6	6	-	6	-	-	-	-	-	-	-	-	-
小豆島町	2	-	-	2	-	2	2	-	2	-	-	-	-	-	-	-	-	-
小豆郡計	4	-	4	8	-	8	8	-	8	-	-	-	-	-	-	-	-	-
三木町	2	-	1	3	-	3	3	-	3	-	-	-	-	-	-	-	-	-
木田郡計	2	-	1	3	-	3	3	-	3	-	-	-	-	-	-	-	-	-
直島町	-	-	-	-	-	-	-	-	-	-	-	-	-	-	-	-	-	-
香川郡計	-	-	-	-	-	-	-	-	-	-	-	-	-	-	-	-	-	-
宇多津町	-	-	-	-	-	-	-	-	-	-	-	-	-	-	-	-	-	-
綾川町	1	-	-	1	-	1	1	-	1	-	-	-	-	-	-	-	-	-
綾歌郡計	1	-	-	1	-	1	1	-	1	-	-	-	-	-	-	-	-	-
琴平町	-	-	2	2	-	2	2	-	2	-	-	-	-	-	-	-	-	-
多度津町	1	-	-	1	-	1	1	-	1	-	-	-	-	-	-	-	-	-
まんのう町	1	-	-	1	-	1	1	-	1	-	-	-	-	-	-	-	-	-
仲多度郡計	2	-	2	4	-	4	4	-	4	-	-	-	-	-	-	-	-	-
町計	9	-	7	16	-	16	16	-	16	-	-	-	-	-	-	-	-	-
県計	30	-	116	146	-	146	146	-	146	1	-	-	1	1	-	1	-	1

(3) 在外投票における投票用紙等の請求及び交付に関する調

区分 市町別	① 郵便等投票			② 国内における投票														
	投票用紙等の請求件数	投票用紙等の交付件数	投票用紙等の交付拒絶件数	投票用紙等の請求件数					投票用紙等の交付件数					投票用紙等の交付拒絶件数				
				選挙当日	期日前投票	不在者投票	特例郵便等投票	計	選挙当日	期日前投票	不在者投票	特例郵便等投票	計	選挙当日	期日前投票	不在者投票	特例郵便等投票	計
高松市	3	3	-	-	1	1	-	2	-	1	1	-	2	-	-	-	-	-
丸亀市	1	1	-	-	1	-	-	1	-	1	-	-	1	-	-	-	-	-
坂出市	-	-	-	-	-	-	-	-	-	-	-	-	-	-	-	-	-	-
善通寺市	-	-	-	-	-	-	-	-	-	-	-	-	-	-	-	-	-	-
観音寺市	-	-	-	-	-	-	-	-	-	-	-	-	-	-	-	-	-	-
さぬき市	-	-	-	-	-	-	-	-	-	-	-	-	-	-	-	-	-	-
東かがわ市	-	-	-	-	-	-	-	-	-	-	-	-	-	-	-	-	-	-
三豊市	-	-	-	1	-	-	-	1	1	-	-	-	1	-	-	-	-	-
市計	4	4	-	1	2	1	-	4	1	2	1	-	4	-	-	-	-	-
土庄町	-	-	-	-	-	-	-	-	-	-	-	-	-	-	-	-	-	-
小豆島町	-	-	-	-	-	-	-	-	-	-	-	-	-	-	-	-	-	-
小豆郡計	-	-	-	-	-	-	-	-	-	-	-	-	-	-	-	-	-	-
三木町	-	-	-	-	1	-	-	1	-	1	-	-	1	-	-	-	-	-
木田郡計	-	-	-	-	1	-	-	1	-	1	-	-	1	-	-	-	-	-
直島町	-	-	-	-	-	-	-	-	-	-	-	-	-	-	-	-	-	-
香川郡計	-	-	-	-	-	-	-	-	-	-	-	-	-	-	-	-	-	-
宇多津町	1	1	-	-	-	-	-	-	-	-	-	-	-	-	-	-	-	-
綾川町	-	-	-	-	-	-	-	-	-	-	-	-	-	-	-	-	-	-
綾歌郡計	1	1	-	-	-	-	-	-	-	-	-	-	-	-	-	-	-	-
琴平町	-	-	-	-	-	-	-	-	-	-	-	-	-	-	-	-	-	-
多度津町	-	-	-	-	-	-	-	-	-	-	-	-	-	-	-	-	-	-
まんのう町	1	1	-	-	-	-	-	-	-	-	-	-	-	-	-	-	-	-
仲多度郡計	1	1	-	-	-	-	-	-	-	-	-	-	-	-	-	-	-	-
町計	2	2	-	-	1	-	-	1	-	1	-	-	1	-	-	-	-	-
県計	6	6	-	1	3	1	-	5	1	3	1	-	5	-	-	-	-	-

(4) 不在者投票管理者別不在者投票に関する調

区分	選挙人の属する市町の選管委員長に対してなしたものの	選挙人が所在・居住する地の市区町村の選管委員長に対してなしたものの	船長に対してなしたもの又は不在者投票管理者の管理する場所において投票をすることができない船員の不在者投票の特例によるもの	病院の院長、老人ホームの長、原子爆弾被爆者養護ホームの長、国立保養所の所長、身体障害者支援施設の長又は労災リハビリテーション作業所の長に対してなしたものの	刑事施設の長、労役場若しくは監置場が附置された刑事施設の長又は警察留置場の留置業務管理者に対してなしたものの	少年院の長、少年鑑別所の長又は婦人補導院の長に対してなしたものの	特定国外派遣組織の長に対してなしたものの	南極地域調査組織の長に対してなしたものの	合計
市町別									
高松市	4	573	-	1,308	9	-	-	-	1,894
丸亀市	1	102	-	761	2	1	-	-	867
坂出市	-	35	-	330	1	2	-	-	368
善通寺市	-	44	-	196	1	-	-	-	241
観音寺市	2	27	-	294	-	-	-	-	323
さぬき市	-	34	-	238	-	1	-	-	273
東かがわ市	1	11	-	138	-	-	-	-	150
三豊市	1	48	-	280	-	-	-	-	329
市計	9	874	-	3,545	13	4	-	-	4,445
土庄町	-	16	-	59	-	-	-	-	75
小豆島町	1	12	-	112	-	-	-	-	125
小豆郡計	1	28	-	171	-	-	-	-	200
三木町	-	22	-	45	-	-	-	-	67
木田郡計	-	22	-	45	-	-	-	-	67
直島町	-	9	-	9	-	-	-	-	18
香川郡計	-	9	-	9	-	-	-	-	18
宇多津町	-	28	-	27	-	-	-	-	55
綾川町	-	10	-	123	-	-	-	-	133
綾歌郡計	-	38	-	150	-	-	-	-	188
琴平町	-	5	-	73	-	-	-	-	78
多度津町	-	13	-	75	-	-	-	-	88
まんのう町	-	6	-	84	-	-	-	-	90
仲多度郡計	-	24	-	232	-	-	-	-	256
町計	1	121	-	607	-	-	-	-	729
県計	10	995	-	4,152	13	4	-	-	5,174

(注) 本表の数値には郵便等投票(法第49条第2項該当)、洋上特別投票(法第49条第8項該当)及び特例郵便等投票により投票を行った者は含まない。

(5) 投票場所別在外投票に関する調

区分 市町別	在外公館投票	郵便等投票	国内における投票				合計
			選挙当日 の投票	期日前 投票	不在者 投票	特例郵便 等投票	
高松市	35	2	-	1	1	-	39
丸亀市	5	1	-	1	-	-	7
坂出市	5	-	-	-	-	-	5
善通寺市	1	-	-	-	-	-	1
観音寺市	-	-	-	-	-	-	-
さぬき市	4	-	-	-	-	-	4
東かがわ市	-	-	-	-	-	-	-
三豊市	2	-	1	-	-	-	3
市計	52	3	1	2	1	-	59
土庄町	-	-	-	-	-	-	-
小豆島町	4	-	-	-	-	-	4
小豆郡計	4	-	-	-	-	-	4
三木町	3	-	-	1	-	-	4
木田郡計	3	-	-	1	-	-	4
直島町	1	-	-	-	-	-	1
香川郡計	1	-	-	-	-	-	1
宇多津町	2	1	-	-	-	-	3
綾川町	2	-	-	-	-	-	2
綾歌郡計	4	1	-	-	-	-	5
琴平町	3	-	-	-	-	-	3
多度津町	-	-	-	-	-	-	-
まんのう町	-	1	-	-	-	-	1
仲多度郡計	3	1	-	-	-	-	4
町計	15	2	-	1	-	-	18
県計	67	5	1	3	1	-	77

(6) 期日前投票の事由に関する調

区分 市町別	第48条の2 第1項第1号	第48条の2 第1項第2号	第48条の2 第1項第3号	第48条の2 第1項第4号	第48条の2 第1項第5号	第48条の2 第1項第6号	合 計
高 松 市	36,128	26,697	1,788	-	250	534	65,397
丸 亀 市	10,362	4,131	649	-	89	488	15,719
坂 出 市	5,330	3,537	240	9	36	45	9,197
善 通 寺 市	4,000	1,343	213	-	42	98	5,696
観 音 寺 市	5,704	3,286	232	-	23	65	9,310
さ ぬ き 市	4,012	4,852	234	-	16	75	9,189
東かがわ市	2,420	3,586	105	-	15	8	6,134
三 豊 市	5,386	2,242	351	-	21	163	8,163
市 計	73,342	49,674	3,812	9	492	1,476	128,805
土 庄 町	1,989	1,270	108	-	5	52	3,424
小豆島町	1,481	1,354	127	-	13	-	2,975
小豆郡計	3,470	2,624	235	-	18	52	6,399
三 木 町	2,755	1,622	159	-	21	451	5,008
木田郡計	2,755	1,622	159	-	21	451	5,008
直 島 町	298	355	-	-	-	25	678
香川郡計	298	355	-	-	-	25	678
宇多津町	1,642	1,046	164	-	24	96	2,972
綾 川 町	3,287	1,089	234	-	6	77	4,693
綾歌郡計	4,929	2,135	398	-	30	173	7,665
琴 平 町	919	262	72	-	7	28	1,288
多度津町	2,010	1,080	153	-	15	123	3,381
まんのう町	1,749	561	100	-	15	17	2,442
仲多度郡計	4,678	1,903	325	-	37	168	7,111
町 計	16,130	8,639	1,117	-	106	869	26,861
県 計	89,472	58,313	4,929	9	598	2,345	155,666

(注) 在外選挙人の国内における期日前投票を含む。

(7) 不在者投票等の事由に関する調

区分	不在者投票者数													特例郵便等投票の投票者数			合計
	第48条の2第1項第1号	第48条の2第1項第2号	第48条の2第1項第3号	第48条の2第1項第4号	第48条の2第1項第5号	第48条の2第1項第6号	第49条第2項	うち第3項	第49条第4項	第49条第7項	第49条第8項	うち令第59条の6の4	第49条第9項	感染症法第44条の3第2項の規定による外出自粛要請を受けた者	検疫法第14条第1項(第3号に係る部分に限る。)による外出自粛要請を受けた者	検疫法第14条第1項第1号又は第2号に掲げる措置により宿泊施設に収容されている者	
市町別																	
高松市	181	4	1,321	-	388	-	81	9	-	-	-	-	-	17	-	-	1,992
丸亀市	50	1	765	-	51	-	5	-	-	-	-	-	-	6	-	-	878
坂出市	18	1	333	-	16	-	2	1	-	-	-	-	-	1	-	-	371
善通寺市	14	2	198	-	27	-	-	-	-	-	-	-	-	-	-	-	241
観音寺市	22	-	294	-	7	-	7	2	-	-	-	-	-	-	-	-	330
さぬき市	19	-	242	-	12	-	10	2	-	-	-	-	-	1	-	-	284
東かがわ市	6	1	138	-	5	-	3	-	-	-	-	-	-	2	-	-	155
三豊市	22	4	282	-	21	-	2	-	-	-	-	-	-	2	-	-	333
市計	332	13	3,573	-	527	-	110	14	-	-	-	-	-	29	-	-	4,584
土庄町	6	3	59	-	7	-	6	3	-	-	-	-	-	-	-	-	81
小豆島町	8	-	112	-	5	-	2	-	-	-	-	-	-	-	-	-	127
小豆郡計	14	3	171	-	12	-	8	3	-	-	-	-	-	-	-	-	208
三木町	8	-	45	-	14	-	3	-	-	-	-	-	-	-	-	-	70
木田郡計	8	-	45	-	14	-	3	-	-	-	-	-	-	-	-	-	70
直島町	4	-	9	-	5	-	-	-	-	-	-	-	-	-	-	-	18
香川郡計	4	-	9	-	5	-	-	-	-	-	-	-	-	-	-	-	18
宇多津町	9	-	28	-	18	-	-	-	-	-	-	-	-	-	-	-	55
綾川町	5	-	123	-	5	-	1	-	-	-	-	-	-	-	-	-	134
綾歌郡計	14	-	151	-	23	-	1	-	-	-	-	-	-	-	-	-	189
琴平町	4	-	73	-	1	-	2	2	-	-	-	-	-	-	-	-	80
多度津町	11	-	75	-	2	-	1	-	-	-	-	-	-	1	-	-	90
まんのう町	3	1	85	-	1	-	1	1	-	-	-	-	-	-	-	-	91
仲多度郡計	18	1	233	-	4	-	4	3	-	-	-	-	-	1	-	-	261
町計	58	4	609	-	58	-	16	6	-	-	-	-	-	1	-	-	746
県計	390	17	4,182	-	585	-	126	20	-	-	-	-	-	30	-	-	5,330

(注) 在外選挙人の国内における不在者投票を含む。

(9) 不在者投票等の受理・不受理等に関する調

区分 市町別	投票管理者 において受 理と決定し かつ拒否の 決定をしな かったもの	投票管理者において不受理又は拒否と決定したもの			合 計	投票所を閉 じる時刻以 降に送致を 受けたもの	うち名簿登 録地以外の 市区町村に おける不在 者投票に係 るもの	うち指定施 設等におけ る不在者投 票に係るも の	うち郵便等 による不在 者投票に係 るもの
		開票管理者 において受 理と決定し たもの	開票管理者 において不 受理と決定 したもの	計					
高 松 市	1,985	7	-	7	1,992	-	-	-	-
丸 亀 市	878	-	-	-	878	1	1	-	-
坂 出 市	371	-	-	-	371	-	-	-	-
善 通 寺 市	241	-	-	-	241	-	-	-	-
観 音 寺 市	305	25	-	25	330	-	-	-	-
さ ぬ き 市	284	-	-	-	284	-	-	-	-
東かがわ市	155	-	-	-	155	-	-	-	-
三 豊 市	331	-	2	2	333	2	2	-	-
市 計	4,550	32	2	34	4,584	3	3	-	-
土 庄 町	81	-	-	-	81	-	-	-	-
小 豆 島 町	127	-	-	-	127	-	-	-	-
小 豆 郡 計	208	-	-	-	208	-	-	-	-
三 木 町	70	-	-	-	70	-	-	-	-
木 田 郡 計	70	-	-	-	70	-	-	-	-
直 島 町	18	-	-	-	18	-	-	-	-
香 川 郡 計	18	-	-	-	18	-	-	-	-
宇 多 津 町	55	-	-	-	55	-	-	-	-
綾 川 町	134	-	-	-	134	-	-	-	-
綾 歌 郡 計	189	-	-	-	189	-	-	-	-
琴 平 町	80	-	-	-	80	-	-	-	-
多 度 津 町	90	-	-	-	90	-	-	-	-
まんのう町	91	-	-	-	91	-	-	-	-
仲 多 度 郡 計	261	-	-	-	261	-	-	-	-
町 計	746	-	-	-	746	-	-	-	-
県 計	5,296	32	2	34	5,330	3	3	-	-

(注) 1 在外選挙人の国内における不在者投票を含む。
2 特例郵便等投票を含む。

(10) 在外投票の受理・不受理等に関する調

区分 市町別	投票管理者において受理と決定しかつ拒否の決定をしなかったもの	投票管理者において 不受理又は拒否と決定したもの			期日前投票及び選挙当日の投票所における投票	合 計	指定在外選挙投票区の投票所を 閉じる時刻以降に送致を受けたもの			
		開票管理者において受理と決定したもの	開票管理者において不受理と決定したもの	計			在外公館投票	郵便等投票	国内における投票	計
高 松 市	38	-	-	-	1	39	-	-	-	-
丸 亀 市	6	-	-	-	1	7	-	-	-	-
坂 出 市	5	-	-	-	-	5	-	-	-	-
善 通 寺 市	1	-	-	-	-	1	-	-	-	-
観 音 寺 市	-	-	-	-	-	-	-	-	-	-
さ ぬ き 市	4	-	-	-	-	4	-	-	-	-
東かがわ市	-	-	-	-	-	-	-	-	-	-
三 豊 市	2	-	-	-	1	3	-	-	-	-
市 計	56	-	-	-	3	59	-	-	-	-
土 庄 町	-	-	-	-	-	-	-	-	-	-
小 豆 島 町	4	-	-	-	-	4	-	-	-	-
小 豆 郡 計	4	-	-	-	-	4	-	-	-	-
三 木 町	3	-	-	-	1	4	-	-	-	-
木 田 郡 計	3	-	-	-	1	4	-	-	-	-
直 島 町	1	-	-	-	-	1	-	-	-	-
香 川 郡 計	1	-	-	-	-	1	-	-	-	-
宇 多 津 町	3	-	-	-	-	3	-	-	-	-
綾 川 町	2	-	-	-	-	2	-	-	-	-
綾 歌 郡 計	5	-	-	-	-	5	-	-	-	-
琴 平 町	3	-	-	-	-	3	-	-	-	-
多 度 津 町	-	-	-	-	-	-	-	-	-	-
まんのう町	1	-	-	-	-	1	-	-	-	-
仲 多 度 郡 計	4	-	-	-	-	4	-	-	-	-
町 計	17	-	-	-	1	18	-	-	-	-
県 計	73	-	-	-	4	77	-	-	-	-

(注) 在外投票における特例郵便等投票の実績はなかった。

(11) 仮投票に関する調

区分 市町別	総 数	事 由 に よ る 内 訳		受 理 ・ 不 受 理 に よ る 内 訳	
		投票の拒否の決定を受けた選挙人において不服がある場合	投票立会人において異議がある場合	受理したもの	受理しなかったもの
高 松 市	-	-	-	-	-
丸 亀 市	-	-	-	-	-
坂 出 市	-	-	-	-	-
善 通 寺 市	-	-	-	-	-
観 音 寺 市	-	-	-	-	-
さ ぬ き 市	-	-	-	-	-
東 か が わ 市	-	-	-	-	-
三 豊 市	-	-	-	-	-
市 計	-	-	-	-	-
土 庄 町	-	-	-	-	-
小 豆 島 町	-	-	-	-	-
小 豆 郡 計	-	-	-	-	-
三 木 町	-	-	-	-	-
木 田 郡 計	-	-	-	-	-
直 島 町	-	-	-	-	-
香 川 郡 計	-	-	-	-	-
宇 多 津 町	-	-	-	-	-
綾 川 町	-	-	-	-	-
綾 歌 郡 計	-	-	-	-	-
琴 平 町	-	-	-	-	-
多 度 津 町	-	-	-	-	-
ま ん の う 町	-	-	-	-	-
仲 多 度 郡 計	-	-	-	-	-
町 計	-	-	-	-	-
県 計	-	-	-	-	-

(12) 点字投票に関する調

区分 市町別	総 数	内 訳	
		有 効	無 効
高 松 市	17	17	-
丸 亀 市	3	3	-
坂 出 市	1	1	-
善 通 寺 市	-	-	-
観 音 寺 市	4	4	-
さ ぬ き 市	1	1	-
東 か が わ 市	1	1	-
三 豊 市	-	-	-
市 計	27	27	-
土 庄 町	2	2	-
小 豆 島 町	-	-	-
小 豆 郡 計	2	2	-
三 木 町	1	1	-
木 田 郡 計	1	1	-
直 島 町	-	-	-
香 川 郡 計	-	-	-
宇 多 津 町	1	1	-
綾 川 町	1	-	1
綾 歌 郡 計	2	1	1
琴 平 町	-	-	-
多 度 津 町	-	-	-
ま ん の う 町	-	-	-
仲 多 度 郡 計	-	-	-
町 計	5	4	1
県 計	32	31	1

(13) 代理投票に関する調

区分 市町別	総 数	選挙当日投票所における 代理投票	期日前投票所における 代理投票	選挙人の属する市町の選 管委員長に対してなした 不在者投票の代理投票
高 松 市	269	81	188	-
丸 亀 市	61	11	50	-
坂 出 市	34	7	26	1
善 通 寺 市	15	7	8	-
観 音 寺 市	23	3	20	-
さ ぬ き 市	29	9	20	-
東かがわ市	30	4	26	-
三 豊 市	30	11	19	-
市 計	491	133	357	1
土 庄 町	5	1	4	-
小豆島町	13	4	9	-
小豆郡計	18	5	13	-
三 木 町	16	1	15	-
木田郡計	16	1	15	-
直 島 町	2	1	1	-
香川郡計	2	1	1	-
宇多津町	7	1	6	-
綾 川 町	11	3	8	-
綾歌郡計	18	4	14	-
琴 平 町	5	3	2	-
多度津町	10	2	8	-
まんのう町	8	2	6	-
仲多度郡計	23	7	16	-
町 計	77	18	59	-
県 計	568	151	416	1

(14) 無効投票に関する調

区分 市町別	所定の用紙を用いないもの	参議院名簿登載者でない者、公職の候補者となることのできない参議院名簿登載者の氏名を記載したもの又は参議院名簿届出政党等以外の政党その他の政治団体の名称若しくは略称を記載したもの	参議院名簿の届出要件に該当していなかった政党その他の政治団体、参議院名簿の取下げの届出をした政党その他の政治団体又は参議院名簿を重ねて届け出ている政党その他の政治団体に係る参議院名簿登載者の氏名又はその名称若しくは略称を記載したもの	参議院名簿登載者の全員につき、抹消の事由が生じており又は除名、離党その他の事由により当該参議院名簿届出政党等に所属する者でなくなった旨の届出がされている場合の当該参議院名簿に係る政党その他の政治団体の名称又は略称を記載したもの	2以上の参議院名簿登載者の氏名又は2以上の参議院名簿届出政党等の名称若しくは略称を記載したもの
高松市	-	1,223	-	-	74
丸亀市	-	403	-	-	11
坂出市	-	238	-	-	-
善通寺市	-	89	-	-	-
観音寺市	-	225	-	-	-
さぬき市	-	232	-	-	2
東かがわ市	-	193	-	-	-
三豊市	-	125	-	-	1
市計	-	2,728	-	-	88
土庄町	-	182	-	-	-
小豆島町	-	161	-	-	-
小豆郡計	-	343	-	-	-
三木町	-	104	-	-	3
木田郡計	-	104	-	-	3
直島町	-	19	-	-	-
香川郡計	-	19	-	-	-
宇多津町	-	44	-	-	-
綾川町	-	89	-	-	1
綾歌郡計	-	133	-	-	1
琴平町	-	46	-	-	-
多度津町	-	93	-	-	-
まんのう町	-	95	-	-	-
仲多度郡計	-	234	-	-	-
町計	-	833	-	-	4
県計	-	3,561	-	-	92

区分	1人の参議院名簿登載者の氏名及び当該参議院名簿登載者に係る参議院名簿届出政党等以外の参議院名簿届出政党等の名称又は略称を記載したもの	被選挙権のない参議院名簿登載者の氏名を記載したもの	参議院名簿登載者の氏名又は参議院名簿届出政党等の名称及び略称のほか、他事を記載したもの	参議院名簿登載者の氏名又は参議院名簿届出政党等の名称若しくは略称を自書しないもの	参議院名簿登載者の何人又は参議院名簿届出政党等いずれを記載したかを確認し難いもの	白紙投票	単に雑事を記載したもの	単に記号、符号を記載したもの	その他	計	無効投票率
市町別											
高松市	-	-	48	-	105	1,832	411	192	-	3,885	2.26%
丸亀市	6	-	4	-	9	489	132	104	-	1,158	2.65%
坂出市	-	-	2	-	55	217	114	-	-	626	2.88%
善通寺市	2	-	12	-	16	111	43	33	-	306	2.46%
観音寺市	-	-	8	-	129	298	66	43	-	769	3.22%
さぬき市	1	-	3	-	46	220	48	55	-	607	2.95%
東かがわ市	-	-	10	-	2	117	79	14	-	415	3.21%
三豊市	-	-	18	-	167	254	120	17	-	702	2.74%
市計	9	-	105	-	529	3,538	1,013	458	-	8,468	2.54%
土庄町	-	-	-	-	22	96	25	25	-	350	5.10%
小豆島町	-	-	3	-	-	55	52	3	-	274	3.97%
小豆郡計	-	-	3	-	22	151	77	28	-	624	4.53%
三木町	-	-	2	-	45	113	56	-	-	323	2.66%
木田郡計	-	-	2	-	45	113	56	-	-	323	2.66%
直島町	-	-	-	-	3	15	2	6	-	45	2.90%
香川郡計	-	-	-	-	3	15	2	6	-	45	2.90%
宇多津町	-	-	-	-	22	74	37	1	-	178	2.43%
綾川町	-	-	-	-	-	111	54	-	-	255	2.36%
綾歌郡計	-	-	-	-	22	185	91	1	-	433	2.39%
琴平町	-	-	6	-	-	53	34	8	-	147	3.95%
多度津町	-	-	2	-	-	103	40	19	-	257	2.82%
まんのう町	-	-	-	-	23	73	56	5	-	252	3.66%
仲多度郡計	-	-	8	-	23	229	130	32	-	656	3.33%
町計	-	-	13	-	115	693	356	67	-	2,081	3.19%
県計	9	-	118	-	644	4,231	1,369	525	-	10,549	2.65%

(15) 有効投票に関する調

法第68条の 2第3項以外 の投票数	法第68条の2第5項によって按分した投票数						いずれの名簿 登載者又は政 党等にも属さ ない票数	合 計	
	按分したもの の総数	左 記 の 内 訳							
(A)	(B)	名簿登載 者の氏名 を記載し たもの	名簿登載 者の氏を 記載した もの	名簿登載 者の名を 記載した もの	政党等の 名称を記 載したもの	政党等の 略称を記 載したもの	その他	(C)	(A)+(B)+(C)
370,874	16,584	-	885	-	-	15,699	-	-	387,458

票

2 開

(1) 市町別名簿届出政党等別得票数に関する調

届出番号 政党等名 市町名	1 幸 福 実 現 党			2 日 本 維 新 の 会			3 れ い わ 新 選 組			4 公 明 党			5 こ ほ う の 党		
	得票総数	政党等の 得票総数	名簿登録者 (特定枠を除く) の得票総数	得票総数	政党等の 得票総数	名簿登録者 (特定枠を除く) の得票総数	得票総数	政党等の 得票総数	名簿登録者 (特定枠を除く) の得票総数	得票総数	政党等の 得票総数	名簿登録者 (特定枠を除く) の得票総数	得票総数	政党等の 得票総数	名簿登録者 (特定枠を除く) の得票総数
高松市	565,000	513,000	52,000	17,265,046	16,060,000	1,205,046	5,054,894	4,214,000	840,894	19,157,316	6,576,000	12,581,316	501,050	470,050	31,000
丸亀市	154,000	132,000	22,000	4,106,699	3,760,000	346,699	1,414,712	1,178,000	236,712	5,016,019	1,822,000	3,194,019	134,000	121,000	13,000
坂出市	77,000	66,000	11,000	1,545,365	1,419,000	126,365	505,136	428,000	77,136	2,521,468	954,000	1,567,468	61,000	59,000	2,000
善通寺市	50,000	43,000	7,000	1,124,333	1,066,000	58,333	410,217	357,000	53,217	1,141,571	486,000	655,571	59,000	57,000	2,000
観音寺市	82,000	80,000	2,000	2,509,011	2,353,000	156,011	785,678	688,000	97,678	3,170,500	1,176,000	1,994,500	83,021	79,021	4,000
さぬき市	48,000	45,000	3,000	1,275,509	1,140,000	135,509	469,703	376,000	93,703	2,318,000	805,000	1,513,000	60,000	55,000	5,000
東かがわ市	39,000	33,000	6,000	879,029	816,000	63,029	286,438	240,000	46,438	1,922,037	664,000	1,258,037	42,000	38,000	4,000
三豊市	113,000	105,000	8,000	2,511,188	2,368,000	143,188	759,089	670,000	89,089	2,872,624	1,122,000	1,750,624	77,000	72,000	5,000
市 計	1,128,000	1,017,000	111,000	31,216,180	28,982,000	2,234,180	9,685,867	8,151,000	1,534,867	38,119,535	13,605,000	24,514,535	1,017,071	951,071	66,000
土庄町	28,000	26,000	2,000	579,999	546,000	33,999	173,178	152,000	21,178	768,000	383,000	385,000	19,000	19,000	0,000
小豆島町	21,000	20,000	1,000	662,000	635,000	27,000	160,294	130,000	30,294	757,000	332,000	425,000	20,000	19,000	1,000
小豆郡計	49,000	46,000	3,000	1,241,999	1,181,000	60,999	333,472	282,000	51,472	1,525,000	715,000	810,000	39,000	38,000	1,000
三木町	42,000	36,000	6,000	1,026,094	950,000	76,094	304,313	257,000	47,313	1,349,000	472,000	877,000	34,000	32,000	2,000
木田郡計	42,000	36,000	6,000	1,026,094	950,000	76,094	304,313	257,000	47,313	1,349,000	472,000	877,000	34,000	32,000	2,000
直島町	4,000	4,000	0,000	134,000	127,000	7,000	41,000	36,000	5,000	306,000	144,000	162,000	7,000	7,000	0,000
香川郡計	4,000	4,000	0,000	134,000	127,000	7,000	41,000	36,000	5,000	306,000	144,000	162,000	7,000	7,000	0,000
宇多津町	44,000	41,000	3,000	704,101	665,000	39,101	252,068	218,000	34,068	853,000	367,000	486,000	30,000	29,000	1,000
綾川町	48,000	37,000	11,000	744,000	694,000	50,000	263,176	221,000	42,176	1,076,000	384,000	692,000	28,111	24,111	4,000
綾歌郡計	92,000	78,000	14,000	1,448,101	1,359,000	89,101	515,244	439,000	76,244	1,929,000	751,000	1,178,000	58,111	53,111	5,000
琴平町	34,000	31,000	3,000	364,000	346,000	18,000	104,000	83,000	21,000	340,000	162,000	178,000	13,000	13,000	0,000
多度津町	44,000	42,000	2,000	923,000	883,000	40,000	288,074	248,000	40,074	915,000	398,000	517,000	37,000	34,000	3,000
まんのう町	22,000	19,000	3,000	564,080	520,000	44,080	218,000	186,000	32,000	735,000	321,000	414,000	9,000	9,000	0,000
仲多度郡計	100,000	92,000	8,000	1,851,080	1,749,000	102,080	610,074	517,000	93,074	1,990,000	881,000	1,109,000	59,000	56,000	3,000
町 計	287,000	256,000	31,000	5,701,274	5,366,000	335,274	1,804,103	1,531,000	273,103	7,099,000	2,963,000	4,136,000	197,111	186,111	11,000
県 計	1,415,000	1,273,000	142,000	36,917,454	34,348,000	2,569,454	11,489,970	9,682,000	1,807,970	45,218,535	16,568,000	28,650,535	1,214,182	1,137,182	77,000

届出番号 政党等名 市町名	6 立憲民主党		7 国民民主党		8 参政党		9 日本第一党		10 日本共産党						
	得票総数	政党等の 得票総数	各議席政党 (特定枠を除く) の得票総数	得票総数	政党等の 得票総数	各議席政党 (特定枠を除く) の得票総数	得票総数	政党等の 得票総数	各議席政党 (特定枠を除く) の得票総数	得票総数	政党等の 得票総数				
高松市	18,372,816	13,707,500	4,665,316	25,868,399	21,306,499	4,561,900	5,461,816	4,137,000	1,324,816	236,370	149,000	87,370	7,143,829	6,409,000	734,829
丸亀市	3,710,854	2,556,093	1,154,761	6,277,886	5,110,906	1,166,980	1,404,797	1,059,000	345,797	69,000	45,000	24,000	1,467,119	1,342,000	125,119
坂出市	1,286,703	761,596	525,107	4,573,403	4,098,403	475,000	634,000	500,000	134,000	35,000	27,000	8,000	747,029	677,000	70,029
善通寺市	1,032,511	783,401	249,110	1,231,598	1,007,598	224,000	380,000	329,000	51,000	30,666	21,000	9,666	471,000	435,000	36,000
観音寺市	1,858,421	1,259,235	599,186	2,335,764	1,776,764	559,000	733,000	599,000	134,000	40,000	27,000	13,000	948,133	875,000	73,133
さぬき市	1,112,670	655,440	457,230	5,895,559	5,500,559	395,000	540,486	413,000	127,486	31,500	16,000	15,500	533,000	481,000	52,000
東かがわ市	651,734	400,455	251,279	3,010,506	2,781,544	228,962	305,626	254,000	51,626	15,000	5,000	10,000	362,000	334,000	28,000
三豊市	2,236,096	1,609,013	627,083	2,617,798	2,061,986	555,812	789,876	630,000	159,876	32,000	19,000	13,000	950,021	898,000	52,021
市計	30,261,805	21,732,733	8,529,072	51,810,913	43,644,259	8,166,654	10,249,601	7,921,000	2,328,601	489,536	309,000	180,536	12,622,131	11,451,000	1,171,131
土庄町	1,025,192	822,058	203,134	342,941	295,941	47,000	117,000	101,000	16,000	12,000	4,000	8,000	300,000	274,000	26,000
小豆島町	836,543	703,543	133,000	333,456	279,456	54,000	139,222	119,000	20,222	13,000	12,000	1,000	352,028	319,000	33,028
小豆郡計	1,861,735	1,525,601	336,134	676,397	575,397	101,000	256,222	220,000	36,222	25,000	16,000	9,000	652,028	593,000	59,028
三木町	791,440	539,234	252,206	2,756,765	2,503,765	253,000	300,443	218,000	82,443	15,000	12,000	3,000	419,000	382,000	37,000
木田郡計	791,440	539,234	252,206	2,756,765	2,503,765	253,000	300,443	218,000	82,443	15,000	12,000	3,000	419,000	382,000	37,000
直島町	260,975	153,975	107,000	67,024	60,024	7,000	47,000	38,000	9,000	1,000	1,000	0,000	43,000	39,000	4,000
香川郡計	260,975	153,975	107,000	67,024	60,024	7,000	47,000	38,000	9,000	1,000	1,000	0,000	43,000	39,000	4,000
宇多津町	434,127	292,094	142,033	1,542,905	1,326,905	216,000	247,423	185,000	62,423	14,000	7,000	7,000	205,000	195,000	10,000
綾川町	695,440	456,093	239,347	2,271,906	2,030,906	241,000	270,000	193,000	77,000	15,000	8,000	7,000	354,000	324,000	30,000
綾歌郡計	1,129,567	748,187	381,380	3,814,811	3,357,811	457,000	517,423	378,000	139,423	29,000	15,000	14,000	559,000	519,000	40,000
琴平町	302,104	197,104	105,000	431,895	371,895	60,000	122,000	99,000	23,000	8,000	4,000	4,000	153,000	141,000	12,000
多度津町	783,135	586,109	197,026	1,102,890	845,890	257,000	321,000	269,000	52,000	15,000	9,000	6,000	333,000	307,000	26,000
まんのう町	445,021	308,786	136,235	749,213	631,213	118,000	225,000	180,000	45,000	6,000	3,000	3,000	249,000	225,000	24,000
仲多度郡計	1,530,260	1,091,999	438,261	2,283,998	1,848,998	435,000	668,000	548,000	120,000	29,000	16,000	13,000	735,000	673,000	62,000
町計	5,573,977	4,058,996	1,514,981	9,598,995	8,345,995	1,253,000	1,789,088	1,402,000	387,088	99,000	60,000	39,000	2,408,028	2,206,000	202,028
県計	35,835,782	25,791,729	10,044,063	61,409,908	51,990,254	9,419,654	12,038,689	9,323,000	2,715,689	588,536	369,000	219,536	15,030,159	13,657,000	1,373,159

届出番号 政党等名 市町名	11 新 党 ぐ に も り			12 自 由 民 主 党			13 社 会 民 主 党			14 N H K 党			15 維 新 政 党 ・ 新 風		
	得票総数	政党等の 得票総数	各 議席 獲得者 (特定枠を除く) の得票総数	得票総数	政党等の 得票総数	各 議席 獲得者 (特定枠を除く) の得票総数	得票総数	政党等の 得票総数	各 議席 獲得者 (特定枠を除く) の得票総数	得票総数	政党等の 得票総数	各 議席 獲得者 (特定枠を除く) の得票総数	得票総数	政党等の 得票総数	各 議席 獲得者 (特定枠を除く) の得票総数
高松市	185,000	117,000	68,000	62,005,458	39,190,000	22,815,458	2,394,009	1,736,000	658,009	3,612,981	2,281,000	1,331,981	188,000	164,000	24,000
丸亀市	38,000	30,000	8,000	16,985,641	11,188,000	5,797,641	756,375	590,000	166,375	878,888	540,000	338,888	58,000	49,000	9,000
坂出市	15,000	12,000	3,000	8,431,222	5,300,000	3,131,222	259,666	204,000	55,666	386,000	239,000	147,000	16,000	11,000	5,000
普通寺市	13,000	11,000	2,000	5,713,671	4,059,000	1,654,671	244,000	188,000	56,000	231,428	166,000	65,428	13,000	11,000	2,000
観音寺市	19,000	14,000	5,000	9,661,098	6,552,000	3,109,098	397,000	326,000	71,000	458,366	309,000	149,366	25,000	17,000	8,000
さぬき市	14,000	10,000	4,000	7,097,568	3,720,000	3,377,568	231,000	179,000	52,000	319,000	211,000	108,000	23,000	19,000	4,000
東かがわ市	8,000	7,000	1,000	4,691,623	2,723,000	1,968,623	115,000	94,000	21,000	190,000	120,000	70,000	12,000	11,000	1,000
三豊市	27,000	19,000	8,000	10,754,734	7,425,000	3,329,734	690,000	569,000	121,000	477,562	306,000	171,562	41,000	37,000	4,000
市 計	319,000	220,000	99,000	125,341,015	80,157,000	45,184,015	5,087,050	3,886,000	1,201,050	6,554,225	4,172,000	2,382,225	376,000	319,000	57,000
土庄町	1,000	1,000	0,000	2,959,686	1,850,000	1,109,686	95,000	68,000	27,000	85,000	65,000	20,000	8,000	7,000	1,000
小豆島町	11,000	9,000	2,000	3,078,452	1,916,000	1,162,452	142,000	125,000	17,000	94,000	69,000	25,000	12,000	12,000	0,000
小豆郡計	12,000	10,000	2,000	6,038,138	3,766,000	2,272,138	237,000	193,000	44,000	179,000	134,000	45,000	20,000	19,000	1,000
三木町	11,000	10,000	1,000	4,368,939	2,485,000	1,883,939	159,000	128,000	31,000	208,000	134,000	74,000	15,000	13,000	2,000
木田郡計	11,000	10,000	1,000	4,368,939	2,485,000	1,883,939	159,000	128,000	31,000	208,000	134,000	74,000	15,000	13,000	2,000
直島町	2,000	2,000	0,000	552,000	308,000	244,000	21,000	20,000	1,000	18,000	11,000	7,000	3,000	3,000	0,000
香川郡計	2,000	2,000	0,000	552,000	308,000	244,000	21,000	20,000	1,000	18,000	11,000	7,000	3,000	3,000	0,000
宇多津町	10,000	7,000	3,000	2,585,370	1,694,000	891,370	72,000	52,000	20,000	159,000	98,000	61,000	6,000	5,000	1,000
綾川町	10,000	6,000	4,000	4,447,362	2,576,000	1,871,362	157,000	131,000	26,000	138,000	91,000	47,000	11,000	9,000	2,000
総数郡計	20,000	13,000	7,000	7,032,732	4,270,000	2,762,732	229,000	183,000	46,000	297,000	189,000	108,000	17,000	14,000	3,000
琴平町	5,000	5,000	0,000	1,559,999	1,105,000	454,999	67,000	55,000	12,000	65,000	40,000	25,000	3,000	3,000	0,000
多度津町	3,000	2,000	1,000	3,668,897	2,583,000	1,085,897	214,000	185,000	29,000	181,000	121,000	60,000	14,000	13,000	1,000
まんのう町	9,000	5,000	4,000	3,158,683	2,029,000	1,129,683	123,000	101,000	22,000	105,000	77,000	28,000	6,000	5,000	1,000
仲多度郡計	17,000	12,000	5,000	8,387,579	5,717,000	2,670,579	404,000	341,000	63,000	351,000	238,000	113,000	23,000	21,000	2,000
町 計	62,000	47,000	15,000	26,379,388	16,546,000	9,833,388	1,050,000	865,000	185,000	1,053,000	706,000	347,000	78,000	70,000	8,000
県 計	381,000	267,000	114,000	151,720,403	96,703,000	55,017,403	6,137,050	4,751,000	1,386,050	7,607,225	4,878,000	2,729,225	454,000	389,000	65,000

(2) 市町別名簿登載者別得票数に関する調

政党等の名称		幸 福 実 現 党																		
市町名	名簿登載者名 釈りようこ	1	2	3	4	5	6	7	8	9	10	11	12	13	14	15	16	17	18	合計(名簿 登録者(特 定枠を除 く)の得票
		高松市	52,000																	
丸亀市	22,000																			22,000
坂出市	11,000																			11,000
善通寺市	7,000																			7,000
観音寺市	2,000																			2,000
さぬき市	3,000																			3,000
東かがわ市	6,000																			6,000
三豊市	8,000																			8,000
市 計	111,000																			111,000
土庄町	2,000																			2,000
小豆島町	1,000																			1,000
小豆郡計	3,000																			3,000
三木町	6,000																			6,000
木田郡計	6,000																			6,000
直島町	0,000																			0,000
香川郡計	0,000																			0,000
宇多津町	3,000																			3,000
綾川町	11,000																			11,000
綾歌郡計	14,000																			14,000
琴平町	3,000																			3,000
多度津町	2,000																			2,000
まんのう町	3,000																			3,000
仲多度郡計	8,000																			8,000
町 計	31,000																			31,000
県 計	142,000																			142,000

政党等の名称 日本維新の会

市町名	1 石井あきら	2 石井みつこ	3 後藤ひとし	4 松浦大悟	5 山口かずゆき	6 木内たかたね	7 井上一徳	8 くしだ誠一	9 青島健太	10 飯田サトシ	11 石田たかし	12 猪瀬直樹	13 上野またる	14 金子みちひと	15 神谷ゆり	16 岸口みのる	17 小林さとる	18 西郷隆太郎	19 中川けんいち
高松市	222,578	88,421	18,000	22,000	14,000	11,000	17,292	61,000	43,000	11,000	24,000	71,000	13,000	143,000	26,126	91,000	9,000	5,000	10,000
丸亀市	85,745	29,254	4,000	6,000	5,625	1,000	2,029	26,000	11,000	3,000	11,000	23,000	6,000	28,000	8,046	6,000	3,000	1,000	7,000
坂出市	22,000	6,000	0,000	3,000	3,333	0,000	2,032	7,000	0,000	0,000	8,000	9,000	0,000	13,000	3,000	4,000	1,000	2,000	0,000
善通寺市	10,000	3,000	1,000	0,000	1,000	0,000	0,000	3,000	3,000	0,000	0,000	2,000	1,000	7,000	0,000	3,000	2,000	0,000	1,000
観音寺市	27,750	9,250	7,000	2,000	6,000	3,000	2,011	10,000	2,000	1,000	3,000	12,000	2,000	13,000	6,000	8,000	0,000	1,000	1,000
さぬき市	16,000	5,000	4,000	0,000	2,000	0,000	2,000	8,000	3,000	0,000	1,000	4,000	1,000	29,000	1,009	20,000	1,000	0,000	4,000
東かがわ市	5,000	1,000	5,000	1,000	2,000	1,000	0,000	1,000	3,000	2,000	1,000	2,000	1,000	5,000	1,029	19,000	0,000	0,000	1,000
三豊市	23,575	17,425	1,000	4,000	2,000	4,000	2,142	5,000	5,000	0,000	4,000	5,000	0,000	3,000	8,046	16,000	0,000	0,000	0,000
市計	412,648	159,350	40,000	38,000	35,958	20,000	27,506	121,000	70,000	17,000	52,000	128,000	24,000	241,000	53,256	167,000	16,000	9,000	24,000
土庄町	4,571	3,428	1,000	1,000	0,000	2,000	0,000	1,000	1,000	1,000	1,000	2,000	0,000	1,000	0,000	1,000	0,000	0,000	1,000
小豆島町	3,000	1,000	0,000	0,000	0,000	1,000	0,000	3,000	0,000	1,000	8,000	2,000	0,000	1,000	1,000	0,000	0,000	0,000	1,000
小豆郡計	7,571	4,428	1,000	1,000	0,000	3,000	0,000	4,000	1,000	2,000	9,000	4,000	0,000	2,000	1,000	1,000	0,000	0,000	2,000
三木町	13,000	5,000	2,000	3,000	0,000	2,000	2,049	10,000	3,000	0,000	2,000	5,000	1,000	5,000	4,045	11,000	0,000	0,000	0,000
木田郡計	13,000	5,000	2,000	3,000	0,000	2,000	2,049	10,000	3,000	0,000	2,000	5,000	1,000	5,000	4,045	11,000	0,000	0,000	0,000
直島町	1,000	0,000	0,000	0,000	0,000	0,000	0,000	0,000	0,000	0,000	1,000	1,000	0,000	1,000	0,000	0,000	1,000	0,000	0,000
香川郡計	1,000	0,000	0,000	0,000	0,000	0,000	0,000	0,000	0,000	0,000	1,000	1,000	0,000	1,000	0,000	0,000	1,000	0,000	0,000
宇多津町	10,000	2,000	2,000	0,000	0,000	0,000	0,000	1,000	3,000	1,000	0,000	3,000	0,000	3,000	2,101	2,000	0,000	1,000	3,000
綾川町	9,000	4,000	2,000	1,000	0,000	0,000	0,000	5,000	2,000	0,000	1,000	2,000	0,000	4,000	4,000	0,000	0,000	1,000	0,000
綾歌郡計	19,000	6,000	4,000	1,000	0,000	0,000	0,000	6,000	5,000	1,000	1,000	5,000	0,000	7,000	6,101	2,000	0,000	2,000	3,000
琴平町	5,000	3,000	1,000	0,000	1,000	0,000	1,000	2,000	0,000	0,000	0,000	1,000	0,000	1,000	0,000	0,000	0,000	0,000	0,000
多度津町	9,000	5,000	0,000	1,000	0,000	0,000	0,000	1,000	3,000	0,000	1,000	2,000	1,000	2,000	0,000	4,000	1,000	0,000	2,000
まんのう町	8,000	3,000	5,000	3,000	2,000	1,000	2,080	0,000	0,000	1,000	2,000	2,000	0,000	0,000	0,000	3,000	0,000	1,000	1,000
仲多度郡計	22,000	11,000	6,000	4,000	3,000	1,000	3,080	3,000	3,000	1,000	3,000	5,000	1,000	3,000	0,000	7,000	1,000	1,000	3,000
町計	62,571	26,428	13,000	9,000	3,000	6,000	5,129	23,000	12,000	4,000	16,000	20,000	2,000	18,000	11,146	21,000	2,000	3,000	8,000
県計	475,219	185,778	53,000	47,000	38,958	26,000	32,635	144,000	82,000	21,000	68,000	148,000	26,000	259,000	64,402	188,000	18,000	12,000	32,000

政党等の名称

日本維新の会

市町名	名簿登録者名	20	21	22	23	24	25	26	27	28	29	30	31	32	33	34	35	36	37	合計(名簿登録者(特定除く)の得票)
中条きよし	中村ゆうき	西川やすお	八田もりしげ	松野明美	水ノ上なるあき	森口あゆみ														
高松市	136,000	12,629	7,000	5,000	78,000	10,000	56,000													1,205,046
丸亀市	28,000	0,000	2,000	2,000	25,000	3,000	20,000													346,699
坂出市	22,000	1,000	2,000	2,000	12,000	1,000	3,000													126,365
善通寺市	9,000	1,333	2,000	1,000	5,000	0,000	3,000													58,333
観音寺市	22,000	1,000	1,000	2,000	9,000	0,000	5,000													156,011
さぬき市	19,000	1,500	1,000	0,000	8,000	0,000	5,000													135,509
東かがわ市	7,000	0,000	0,000	0,000	0,000	0,000	5,000													63,029
三豊市	22,000	0,000	1,000	1,000	8,000	5,000	6,000													143,188
市計	265,000	17,462	16,000	13,000	145,000	19,000	103,000													2,234,180
土庄町	7,000	1,000	1,000	0,000	1,000	0,000	3,000													33,999
小豆島町	5,000	0,000	0,000	0,000	0,000	0,000	0,000													27,000
小豆郡計	12,000	1,000	1,000	0,000	1,000	0,000	3,000													60,999
三木町	7,000	0,000	0,000	0,000	1,000	0,000	0,000													76,094
木田郡計	7,000	0,000	0,000	0,000	1,000	0,000	0,000													76,094
直島町	2,000	0,000	0,000	0,000	0,000	0,000	0,000													7,000
香川郡計	2,000	0,000	0,000	0,000	0,000	0,000	0,000													7,000
宇多津町	2,000	0,000	0,000	1,000	3,000	0,000	0,000													39,101
綾川町	3,000	0,000	1,000	1,000	6,000	0,000	4,000													50,000
綾歌郡計	5,000	0,000	1,000	2,000	9,000	0,000	4,000													89,101
琴平町	1,000	0,000	0,000	0,000	0,000	0,000	2,000													18,000
多度津町	5,000	0,000	0,000	1,000	1,000	0,000	1,000													40,000
まんのう町	2,000	1,000	0,000	0,000	5,000	1,000	1,000													44,080
仲多度郡計	8,000	1,000	0,000	1,000	6,000	1,000	4,000													102,080
町計	34,000	2,000	2,000	3,000	17,000	1,000	11,000													335,274
県計	299,000	19,462	18,000	16,000	162,000	20,000	114,000													2,569,454

政 党 等 の 名 称

政 党 等 の 名 称 市 町 名	公 明 党																		合 計 (名 簿 登 録 者 (特 定 料 外 除 く) の 得 票
	1 よこやま信一	2 竹内しんじ	3 上田いさむ	4 熊野せいし	5 谷あい正明	6 くぼたてつや	7 宮崎まさる	8 河合峻	9 淀屋伸雄	10 中北京子	11 深澤淳	12 中嶋健二	13 奈良直紀	14 光延康治	15 伊大知孝一	16 堀野正貴	17 水島春香	18	
高松市	171,000	70,000	36,000	44,000	12,129,000	57,217	13,000	11,099	7,000	19,000	3,000	1,000	3,000	0,000	1,000	2,000	14,000		12,581,316
丸亀市	65,000	19,000	14,000	9,000	3049,000	15,000	1,000	3,019	0,000	4,000	1,000	2,000	2,000	0,000	1,000	2,000	7,000		3,194,019
坂出市	30,468	7,000	7,000	4,000	1498,000	13,000	1,000	0,000	0,000	1,000	0,000	2,000	0,000	0,000	0,000	2,000	2,000		1,567,468
善通寺市	13,000	3,000	1,000	2,000	631,000	4,571	0,000	0,000	1,000	0,000	0,000	0,000	0,000	0,000	0,000	0,000	0,000		655,571
観音寺市	23,000	11,000	4,000	6,000	1932,000	8,500	0,000	0,000	0,000	4,000	0,000	1,000	1,000	0,000	1,000	1,000	2,000		1,994,500
さぬき市	19,000	9,000	3,000	7,000	1459,000	8,000	0,000	2,000	0,000	1,000	1,000	1,000	0,000	0,000	0,000	0,000	3,000		1,513,000
東かがわ市	8,000	3,000	6,000	10,000	1225,000	2,000	0,000	1,037	1,000	0,000	0,000	1,000	0,000	0,000	0,000	0,000	1,000		1,258,037
三豊市	27,000	8,000	11,000	7,000	1675,000	7,437	1,000	7,187	0,000	3,000	0,000	1,000	0,000	0,000	0,000	0,000	3,000		1,750,624
市 計	356,468	130,000	82,000	89,000	23,598,000	115,725	16,000	24,342	9,000	32,000	5,000	9,000	6,000	0,000	3,000	7,000	32,000		24,514,535
土庄町	7,000	1,000	2,000	6,000	363,000	4,000	0,000	0,000	0,000	0,000	0,000	0,000	0,000	0,000	0,000	1,000	1,000		385,000
小豆島町	2,000	0,000	0,000	4,000	417,000	1,000	0,000	0,000	0,000	0,000	0,000	1,000	0,000	0,000	0,000	0,000	0,000		425,000
小豆郡計	9,000	1,000	2,000	10,000	780,000	5,000	0,000	0,000	0,000	0,000	0,000	1,000	0,000	0,000	0,000	1,000	1,000		810,000
三木町	7,000	0,000	3,000	8,000	849,000	3,000	0,000	0,000	0,000	1,000	0,000	1,000	0,000	0,000	2,000	0,000	3,000		877,000
木田郡計	7,000	0,000	3,000	8,000	849,000	3,000	0,000	0,000	0,000	1,000	0,000	1,000	0,000	0,000	2,000	0,000	3,000		877,000
直島町	2,000	1,000	0,000	0,000	157,000	1,000	0,000	1,000	0,000	0,000	0,000	0,000	0,000	0,000	0,000	0,000	0,000		162,000
香川郡計	2,000	1,000	0,000	0,000	157,000	1,000	0,000	1,000	0,000	0,000	0,000	0,000	0,000	0,000	0,000	0,000	0,000		162,000
宇多津町	6,000	2,000	2,000	6,000	465,000	3,000	0,000	0,000	0,000	0,000	1,000	0,000	0,000	0,000	0,000	0,000	1,000		486,000
綾川町	13,000	2,000	9,000	3,000	655,000	3,000	1,000	4,000	0,000	1,000	1,000	0,000	0,000	0,000	0,000	0,000	0,000		692,000
綾歌郡計	19,000	4,000	11,000	9,000	1,120,000	6,000	1,000	4,000	0,000	1,000	2,000	0,000	0,000	0,000	0,000	0,000	1,000		1,178,000
琴平町	2,000	0,000	0,000	0,000	175,000	0,000	0,000	0,000	0,000	1,000	0,000	0,000	0,000	0,000	0,000	0,000	0,000		178,000
多度津町	10,000	1,000	1,000	1,000	500,000	3,000	0,000	0,000	0,000	0,000	0,000	0,000	0,000	0,000	0,000	0,000	1,000		517,000
まんのう町	10,000	2,000	1,000	2,000	397,000	1,000	0,000	0,000	0,000	0,000	0,000	0,000	0,000	0,000	1,000	0,000	0,000		414,000
仲多度郡計	22,000	3,000	2,000	3,000	1,072,000	4,000	0,000	0,000	0,000	1,000	0,000	0,000	0,000	0,000	1,000	0,000	1,000		1,109,000
町 計	59,000	9,000	18,000	30,000	3,978,000	19,000	1,000	5,000	0,000	3,000	2,000	2,000	6,000	0,000	3,000	1,000	6,000		4,136,000
県 計	415,468	139,000	100,000	119,000	27,576,000	134,725	17,000	29,342	9,000	35,000	7,000	11,000	6,000	0,000	6,000	8,000	38,000		28,650,535

政党等の名称 立憲民主党

市町名	1 青木愛	2 有田芳生	3 石川まさとし	4 石橋みちひろ	5 鬼木まこと	6 栗友紀子	7 かわの麻美	8 木村正弘	9 くりした善行	10 古賀ちかげ	11 さわむらけいこ	12 しば慎一	13 菅原美香	14 田中勝一	15 つじもと清美	16 白しんくん	17 はたともし	18 堀越けいじん	19 村田きょうこ
高松市	325,000	120,000	89,000	557,000	916,000	57,000	21,000	59,326	79,000	59,000	17,000	534,000	6,000	14,000	1,289,000	51,000	53,000	184,000	217,990
丸亀市	87,000	24,000	34,000	80,000	253,000	14,000	9,000	18,761	10,000	29,000	11,000	72,000	1,000	6,000	278,000	50,000	20,000	60,000	91,000
坂出市	38,000	13,000	11,000	36,000	96,000	67,000	1,000	12,576	6,000	4,000	3,000	34,531	0,000	2,000	136,000	14,000	14,000	11,000	22,000
善通寺市	19,000	2,000	3,000	17,000	69,000	1,000	2,000	2,110	2,000	5,000	3,000	33,000	0,000	1,000	64,000	3,000	3,000	10,000	9,000
観音寺市	39,000	11,000	4,000	49,000	224,000	7,000	4,000	5,186	6,000	10,000	2,000	68,000	0,000	2,000	102,000	40,000	7,000	10,000	9,000
さぬき市	30,000	11,000	15,000	34,000	152,000	3,000	2,000	8,230	9,000	6,000	5,000	34,000	1,000	1,000	80,000	4,000	6,000	16,000	37,000
東かがわ市	10,000	1,000	11,000	22,000	50,000	2,000	2,000	6,279	2,000	13,000	2,000	56,000	0,000	2,000	59,000	0,000	1,000	0,000	12,000
三豊市	30,000	7,000	9,000	45,000	215,000	7,000	5,000	4,083	8,000	11,000	1,000	86,000	1,000	4,000	118,000	29,000	6,000	22,000	16,000
市計	578,000	189,000	176,000	840,000	1,975,000	158,000	46,000	116,551	122,000	137,000	44,000	917,531	9,000	32,000	2,126,000	191,000	110,000	313,000	413,990
土庄町	10,000	2,000	1,000	31,000	60,000	2,000	0,000	2,134	0,000	11,000	0,000	17,000	0,000	0,000	50,000	0,000	1,000	15,000	1,000
小豆島町	4,000	2,000	1,000	17,000	18,000	0,000	2,000	0,000	1,000	0,000	2,000	18,000	0,000	0,000	32,000	3,000	2,000	31,000	0,000
小豆郡計	14,000	4,000	2,000	48,000	78,000	2,000	2,000	2,134	1,000	11,000	2,000	35,000	0,000	0,000	82,000	3,000	3,000	46,000	1,000
三木町	16,000	8,000	2,000	20,000	64,000	3,000	1,000	5,206	3,000	2,000	1,000	33,000	0,000	2,000	53,000	3,000	3,000	10,000	21,000
木田郡計	16,000	8,000	2,000	20,000	64,000	3,000	1,000	5,206	3,000	2,000	1,000	33,000	0,000	2,000	53,000	3,000	3,000	10,000	21,000
直島町	2,000	2,000	0,000	0,000	27,000	1,000	0,000	0,000	0,000	0,000	0,000	3,000	0,000	0,000	12,000	1,000	0,000	1,000	58,000
香川郡計	2,000	2,000	0,000	0,000	27,000	1,000	0,000	0,000	0,000	0,000	0,000	3,000	0,000	0,000	12,000	1,000	0,000	1,000	58,000
宇多津町	9,000	3,000	1,000	7,000	37,000	3,000	2,000	1,033	3,000	2,000	0,000	6,000	0,000	3,000	30,000	9,000	1,000	13,000	9,000
綾川町	15,000	9,000	0,000	25,000	58,000	3,000	2,000	8,347	6,000	1,000	1,000	38,000	0,000	0,000	45,000	8,000	3,000	12,000	4,000
綾歌郡計	24,000	12,000	1,000	32,000	95,000	6,000	4,000	9,380	9,000	3,000	1,000	44,000	0,000	3,000	75,000	17,000	4,000	25,000	13,000
琴平町	3,000	2,000	1,000	6,000	13,000	2,000	1,000	1,000	2,000	31,000	0,000	11,000	0,000	0,000	23,000	5,000	1,000	2,000	0,000
多度津町	17,000	9,000	2,000	17,000	45,000	0,000	1,000	3,026	2,000	3,000	1,000	22,000	0,000	1,000	49,000	7,000	3,000	6,000	8,000
まんのう町	5,000	1,000	2,000	17,000	46,000	0,000	0,000	2,235	4,000	0,000	0,000	13,000	2,000	0,000	31,000	5,000	1,000	4,000	2,000
仲多度郡計	25,000	12,000	5,000	40,000	104,000	2,000	2,000	6,261	8,000	34,000	1,000	46,000	2,000	1,000	103,000	17,000	5,000	12,000	10,000
町計	81,000	38,000	10,000	140,000	368,000	14,000	9,000	22,981	21,000	50,000	5,000	161,000	2,000	6,000	325,000	41,000	15,000	94,000	103,000
県計	659,000	227,000	186,000	980,000	2,343,000	172,000	55,000	139,532	143,000	187,000	49,000	1,078,531	11,000	38,000	2,451,000	232,000	125,000	407,000	516,990

政 党 等 の 名 称

国 民 民 主 党

市町名	1 かわいたかのり	2 はまぐち誠	3 矢田わか子	4 竹詰ひとし	5 山下ようこ	6 上松正和	7 河辺よしろう	8 きどかおり	9 たるい良和	10	11	12	13	14	15	16	17	18	合計(名簿 登録者(特 定枠を除 く)の得票)
高松市	877,900	252,000	555,000	2,557,000	143,000	65,000	9,000	64,000	39,000										4,561,900
丸亀市	301,980	47,000	234,000	497,000	32,000	28,000	2,000	15,000	10,000										1,166,980
坂出市	134,000	32,000	81,000	177,000	23,000	8,000	2,000	14,000	4,000										475,000
善通寺市	53,000	17,000	25,000	120,000	2,000	2,000	1,000	2,000	2,000										224,000
観音寺市	182,000	19,000	119,000	213,000	8,000	5,000	0,000	7,000	6,000										559,000
さぬき市	130,000	44,000	45,000	98,000	32,000	19,000	4,000	18,000	5,000										395,000
東かがわ市	54,962	72,000	34,000	41,000	12,000	2,000	1,000	8,000	4,000										228,962
三豊市	145,812	24,000	105,000	257,000	9,000	7,000	2,000	2,000	4,000										555,812
市 計	1,879,654	507,000	1,198,000	3,960,000	261,000	136,000	21,000	130,000	74,000										8,166,654
土庄町	10,000	8,000	11,000	14,000	1,000	2,000	1,000	0,000	0,000										47,000
小豆島町	14,000	3,000	7,000	26,000	1,000	1,000	0,000	0,000	2,000										54,000
小豆郡計	24,000	11,000	18,000	40,000	2,000	3,000	1,000	0,000	2,000										101,000
三木町	82,000	23,000	25,000	89,000	15,000	8,000	3,000	4,000	4,000										253,000
木田郡計	82,000	23,000	25,000	89,000	15,000	8,000	3,000	4,000	4,000										253,000
直島町	1,000	0,000	0,000	0,000	0,000	2,000	0,000	1,000	3,000										7,000
香川郡計	1,000	0,000	0,000	0,000	0,000	2,000	0,000	1,000	3,000										7,000
宇多津町	59,000	9,000	42,000	82,000	11,000	5,000	1,000	6,000	1,000										216,000
綾川町	67,000	15,000	40,000	95,000	12,000	1,000	1,000	8,000	2,000										241,000
綾歌郡計	126,000	24,000	82,000	177,000	23,000	6,000	2,000	14,000	3,000										457,000
琴平町	14,000	4,000	9,000	27,000	1,000	3,000	0,000	1,000	1,000										60,000
多度津町	45,000	5,000	44,000	152,000	4,000	0,000	1,000	3,000	3,000										257,000
まんのう町	35,000	5,000	18,000	50,000	6,000	2,000	0,000	1,000	1,000										118,000
仲多度郡計	94,000	14,000	71,000	229,000	11,000	5,000	1,000	5,000	5,000										435,000
町 計	327,000	72,000	196,000	535,000	51,000	24,000	7,000	24,000	17,000										1,253,000
県 計	2,206,654	579,000	1,394,000	4,495,000	312,000	160,000	28,000	154,000	91,000										9,419,654

政党等の名称

日 本 第 一 党

名簿登録者名 市町名	1	2	3	4	5	6	7	8	9	10	11	12	13	14	15	16	17	18	合計(名簿 登録者(特 定枠を除 く)の得票
桜井 誠	69,000	18,370																	87,370
高松市	69,000	18,370																	87,370
丸亀市	15,000	9,000																	24,000
坂出市	6,000	2,000																	8,000
善通寺市	7,000	2,666																	9,666
観音寺市	11,000	2,000																	13,000
さぬき市	11,000	4,500																	15,500
東かがわ市	6,000	4,000																	10,000
三豊市	9,000	4,000																	13,000
市 計	134,000	46,536																	180,536
土庄町	3,000	5,000																	8,000
小豆島町	1,000	0,000																	1,000
小豆郡計	4,000	5,000																	9,000
三木町	3,000	0,000																	3,000
木田郡計	3,000	0,000																	3,000
直島町	0,000	0,000																	0,000
香川郡計	0,000	0,000																	0,000
宇多津町	5,000	2,000																	7,000
綾川町	6,000	1,000																	7,000
綾歌郡計	11,000	3,000																	14,000
琴平町	3,000	1,000																	4,000
多度津町	5,000	1,000																	6,000
まんのう町	0,000	3,000																	3,000
仲多度郡計	8,000	5,000																	13,000
町 計	26,000	13,000																	39,000
県 計	160,000	59,536																	219,536

政党等の名称 日本共産党

市町名	1 田村智子	2 大門みさし	3 いわぶち友	4 ただ良介	5 にひろうへい	6 赤田勝紀	7 今村あゆみ	8 上里清美	9 片岡朗	10 片山和子	11 来田時子	12 小山さき	13 佐々木とし子	14 高橋まきこ	15 富田直樹	16 西澤博	17 西田さえ子	18 花木のりあき	19 深田秀美
高松市	201,000	29,000	14,000	8,017	388,000	0,000	12,000	4,000	0,000	2,012	0,000	10,000	9,000	1,125	1,000	2,000	6,000	2,000	0,000
丸亀市	43,000	6,000	6,000	1,000	48,000	0,000	2,000	1,000	0,000	2,008	1,000	0,000	0,000	2,000	0,000	0,000	2,000	1,000	0,000
坂出市	17,000	3,000	4,000	2,000	35,000	0,000	0,000	0,000	0,000	1,029	0,000	0,000	1,000	0,000	0,000	2,000	1,000	0,000	0,000
善通寺市	11,000	0,000	1,000	0,000	18,000	0,000	1,000	0,000	0,000	1,000	0,000	0,000	0,000	0,000	0,000	0,000	0,000	0,000	0,000
観音寺市	15,000	1,000	1,000	3,000	38,000	0,000	0,000	0,000	0,000	0,000	0,000	3,000	3,000	0,000	2,000	0,000	2,000	0,000	0,000
さぬき市	7,000	1,000	2,000	1,000	34,000	0,000	1,000	0,000	0,000	0,000	0,000	3,000	0,000	0,000	0,000	0,000	1,000	1,000	0,000
東かがわ市	7,000	0,000	0,000	0,000	16,000	1,000	1,000	0,000	0,000	1,000	0,000	0,000	0,000	0,000	0,000	0,000	1,000	0,000	0,000
三豊市	11,000	2,000	2,000	1,021	30,000	0,000	1,000	0,000	0,000	0,000	0,000	0,000	0,000	0,000	0,000	0,000	0,000	0,000	0,000
市計	312,000	42,000	30,000	16,038	607,000	1,000	18,000	5,000	0,000	7,049	1,000	16,000	13,000	3,125	3,000	4,000	13,000	4,000	0,000
土庄町	3,000	1,000	0,000	0,000	19,000	0,000	0,000	0,000	0,000	0,000	0,000	1,000	0,000	0,000	0,000	0,000	0,000	0,000	0,000
小豆島町	8,000	2,000	0,000	0,000	19,000	0,000	0,000	0,000	0,000	2,028	0,000	1,000	0,000	0,000	0,000	0,000	0,000	0,000	0,000
小豆郡計	11,000	3,000	0,000	0,000	38,000	0,000	0,000	0,000	0,000	2,028	0,000	2,000	0,000	0,000	0,000	0,000	0,000	0,000	0,000
三木町	10,000	2,000	1,000	0,000	21,000	0,000	0,000	0,000	0,000	1,000	0,000	0,000	0,000	0,000	1,000	0,000	0,000	0,000	0,000
木田郡計	10,000	2,000	1,000	0,000	21,000	0,000	0,000	0,000	0,000	1,000	0,000	0,000	0,000	0,000	1,000	0,000	0,000	0,000	0,000
直島町	3,000	0,000	0,000	0,000	0,000	0,000	0,000	0,000	0,000	0,000	0,000	0,000	0,000	0,000	0,000	0,000	0,000	0,000	0,000
香川郡計	3,000	0,000	0,000	0,000	0,000	0,000	0,000	0,000	0,000	0,000	0,000	0,000	0,000	0,000	0,000	0,000	0,000	0,000	0,000
宇多津町	5,000	0,000	0,000	0,000	3,000	0,000	1,000	0,000	0,000	0,000	0,000	0,000	0,000	0,000	0,000	0,000	0,000	0,000	1,000
綾川町	10,000	1,000	0,000	1,000	10,000	1,000	2,000	0,000	0,000	0,000	0,000	3,000	0,000	0,000	1,000	0,000	0,000	0,000	0,000
綾歌郡計	15,000	1,000	0,000	1,000	13,000	1,000	3,000	0,000	0,000	0,000	0,000	3,000	0,000	0,000	1,000	0,000	0,000	0,000	1,000
琴平町	5,000	0,000	0,000	0,000	7,000	0,000	0,000	0,000	0,000	0,000	0,000	0,000	0,000	0,000	0,000	0,000	0,000	0,000	0,000
多度津町	12,000	0,000	1,000	1,000	10,000	0,000	0,000	0,000	0,000	0,000	0,000	0,000	0,000	0,000	0,000	1,000	0,000	0,000	0,000
まんのう町	8,000	0,000	1,000	0,000	13,000	0,000	0,000	0,000	0,000	1,000	0,000	0,000	0,000	0,000	0,000	0,000	0,000	0,000	0,000
仲多度郡計	25,000	0,000	2,000	1,000	30,000	0,000	0,000	0,000	0,000	1,000	0,000	0,000	0,000	0,000	0,000	1,000	0,000	0,000	0,000
町計	64,000	6,000	3,000	2,000	102,000	1,000	3,000	0,000	0,000	4,028	0,000	5,000	0,000	0,000	2,000	1,000	0,000	0,000	1,000
県計	376,000	48,000	33,000	18,038	709,000	2,000	21,000	5,000	0,000	11,077	1,000	21,000	13,000	3,125	5,000	5,000	13,000	4,000	1,000

政党等の名称 日本共産党

名簿登録者名 市町名	20 細野真理	21 堀川朗子	22 丸本ゆみこ	23 山本のりこ	24 吉田恭子	25 渡邊喜代子	26	27	28	29	30	31	32	33	34	35	36	37	合計(名簿 登録者(特 定枠を除 く)の得票
高松市	1,000	1,000	3,000	25,675	7,000	8,000													734,829
丸亀市	0,000	0,000	1,000	3,111	4,000	2,000													125,119
坂出市	0,000	0,000	1,000	0,000	3,000	0,000													70,029
善通寺市	0,000	0,000	1,000	2,000	1,000	0,000													36,000
観音寺市	0,000	0,000	0,000	2,133	2,000	1,000													73,133
さぬき市	0,000	0,000	0,000	1,000	0,000	0,000													52,000
東かがわ市	0,000	0,000	0,000	0,000	0,000	1,000													28,000
三豊市	0,000	1,000	0,000	3,000	0,000	1,000													52,021
市計	1,000	2,000	6,000	36,919	17,000	13,000													1,171,131
土庄町	0,000	0,000	0,000	1,000	1,000	0,000													26,000
小豆島町	0,000	0,000	0,000	1,000	0,000	0,000													33,028
小豆郡計	0,000	0,000	0,000	2,000	1,000	0,000													59,028
三木町	0,000	0,000	1,000	0,000	0,000	0,000													37,000
木田郡計	0,000	0,000	1,000	0,000	0,000	0,000													37,000
直島町	0,000	0,000	0,000	0,000	0,000	1,000													4,000
香川郡計	0,000	0,000	0,000	0,000	0,000	1,000													4,000
宇多津町	0,000	0,000	0,000	0,000	0,000	0,000													10,000
綾川町	0,000	0,000	0,000	1,000	0,000	0,000													30,000
綾歌郡計	0,000	0,000	0,000	1,000	0,000	0,000													40,000
琴平町	0,000	0,000	0,000	0,000	0,000	0,000													12,000
多度津町	0,000	0,000	0,000	1,000	0,000	0,000													26,000
まんのう町	0,000	0,000	0,000	0,000	0,000	1,000													24,000
仲多度郡計	0,000	0,000	0,000	1,000	0,000	1,000													62,000
町計	0,000	0,000	1,000	4,000	1,000	2,000													202,028
県計	1,000	2,000	7,000	40,919	18,000	15,000													1,373,159

政党等の名称 自由民主党

市町名	1 藤井一博	2 梶原大介	3 青山繁晴	4 赤松健	5 足立としゆき	6 あだちまさし	7 有里まほ	8 井上よしゆき	9 今井絵理子	10 いわき光英	11 ウトカシ	12 ネリアルフイヤ	13 遠藤奈央子	14 小川かつみ	15 おだちもとゆき	16 おち俊之	17 片山さつき	18 神谷まさゆき	19 河村けんいち
高松市	-	-	1,020,000	1,483,000	1,696,931	643,068	48,000	691,707	458,000	67,000	226,000	83,000	20,000	740,000	31,000	261,000	647,987	628,038	234,949
丸亀市	-	-	270,000	317,000	325,863	143,136	19,000	202,970	131,000	17,000	95,000	26,000	6,000	262,000	9,000	40,000	238,991	201,156	44,000
坂出市	-	-	110,000	138,000	163,459	60,540	5,000	60,967	53,000	7,000	55,000	8,000	6,000	86,000	12,000	17,000	68,970	94,000	29,000
善通寺市	-	-	62,000	113,000	73,130	29,870	4,000	61,000	25,000	2,000	152,000	2,000	1,000	73,000	3,000	20,000	39,000	55,000	9,000
観音寺市	-	-	120,000	166,000	248,476	52,523	13,000	165,988	58,000	8,000	20,000	5,000	3,000	123,727	11,000	74,000	81,000	117,000	46,978
さぬき市	-	-	91,000	112,000	202,342	30,657	7,000	92,000	33,000	7,000	21,000	5,000	1,000	71,000	3,000	29,000	49,000	56,504	32,000
東かがわ市	-	-	53,000	70,000	92,207	22,792	1,000	21,000	18,000	4,000	9,000	6,000	0,000	49,000	9,000	22,000	21,000	46,343	4,000
三豊市	-	-	122,000	176,000	188,153	61,481	9,000	102,857	41,000	5,000	45,000	15,000	1,000	124,000	14,000	105,364	75,000	89,053	31,000
市計	-	-	1,848,000	2,575,000	2,990,561	1,044,067	106,000	1,398,489	817,000	117,000	623,000	150,000	38,000	1,528,727	92,000	568,364	1,220,948	1,287,094	430,927
土庄町	-	-	30,000	27,000	52,920	28,080	1,000	14,000	10,000	5,000	7,000	1,000	0,000	8,000	4,000	77,000	18,000	10,000	1,000
小豆島町	-	-	18,000	26,000	68,456	25,543	1,000	10,000	9,000	1,000	7,000	1,000	0,000	10,000	4,000	62,000	69,971	21,777	1,000
小豆郡計	-	-	48,000	53,000	121,376	53,623	2,000	24,000	19,000	6,000	14,000	2,000	0,000	18,000	8,000	139,000	87,971	31,777	2,000
三木町	-	-	72,000	75,000	123,356	23,643	4,000	80,950	13,000	2,000	16,000	5,000	1,000	66,000	0,000	16,000	31,000	45,511	14,000
木田郡計	-	-	72,000	75,000	123,356	23,643	4,000	80,950	13,000	2,000	16,000	5,000	1,000	66,000	0,000	16,000	31,000	45,511	14,000
直島町	-	-	3,000	13,000	3,000	0,000	2,000	2,000	2,000	0,000	6,000	9,000	0,000	6,000	0,000	28,000	3,000	0,000	1,000
香川郡計	-	-	3,000	13,000	3,000	0,000	2,000	2,000	2,000	0,000	6,000	9,000	0,000	6,000	0,000	28,000	3,000	0,000	1,000
宇多津町	-	-	53,000	52,000	51,662	26,337	2,000	27,000	11,000	2,000	17,000	2,000	0,000	30,000	2,000	42,000	20,000	30,474	5,000
綾川町	-	-	54,000	75,000	93,130	25,869	3,000	26,000	22,000	6,000	41,000	7,000	0,000	60,000	2,000	29,000	40,000	52,000	8,888
綾歌郡計	-	-	107,000	127,000	144,792	52,206	5,000	53,000	33,000	8,000	58,000	9,000	0,000	90,000	4,000	71,000	60,000	82,474	13,888
琴平町	-	-	18,000	21,000	26,764	8,235	2,000	17,000	7,000	2,000	6,000	0,000	1,000	18,000	1,000	49,000	9,000	8,000	2,000
多度津町	-	-	54,000	68,000	86,224	30,775	3,000	26,000	11,000	0,000	13,000	3,000	0,000	43,000	0,000	3,000	33,000	30,000	2,000
まんのう町	-	-	31,000	41,000	70,703	12,296	4,000	23,920	15,000	2,000	20,000	2,000	0,000	38,000	1,000	65,000	18,000	27,000	5,000
仲多度郡計	-	-	103,000	130,000	185,691	51,306	9,000	66,920	33,000	4,000	39,000	5,000	1,000	99,000	2,000	117,000	60,000	65,000	9,000
町計	-	-	333,000	398,000	578,215	180,778	22,000	226,870	100,000	20,000	133,000	30,000	2,000	279,000	14,000	371,000	241,971	224,762	39,888
県計	-	-	2,181,000	2,973,000	3,568,776	1,224,845	128,000	1,625,359	917,000	137,000	756,000	180,000	40,000	1,807,727	106,000	939,364	1,462,919	1,511,856	470,815

政 党 等 の 名 称
自 由 民 主 党

市町名	20 木村よしお	21 進藤金子	22 自見はなこ	23 そのだ修光	24 高原あきこ	25 とものうりお	26 長谷川ひではる	27 藤木しんや	28 ふじすえ健三	29 水おち敏栄	30 むこう山じゅん	31 山谷えり子	32 山田宏	33 吉岡しんたろう	34	35	36	37	合計(名簿 登録者(特 定料免除 く)の得票)
高松市	5,978,673	526,000	703,000	808,000	30,000	2,090,000	1,319,105	767,000	214,000	263,000	29,000	336,000	632,000	140,000					22,815,458
丸亀市	1,040,238	94,000	142,000	379,000	9,000	578,000	499,287	192,000	19,000	85,000	14,000	93,000	190,000	115,000					5,797,641
坂出市	968,423	59,000	50,000	78,000	1,000	346,000	358,863	100,000	10,000	40,000	3,000	27,000	95,000	21,000					3,131,222
善通寺市	169,889	17,000	38,000	29,000	0,000	168,000	258,782	69,000	6,000	69,000	0,000	23,000	63,000	20,000					1,654,671
観音寺市	189,813	343,000	76,000	155,000	5,000	299,000	286,321	154,000	10,000	98,000	3,000	46,272	95,000	35,000					3,109,098
さぬき市	1,527,769	36,000	37,000	179,000	3,000	184,000	263,296	133,000	28,000	40,000	2,000	25,000	67,000	10,000					3,377,568
東かがわ市	668,720	54,000	24,000	117,000	0,000	79,000	365,561	90,000	7,000	77,000	0,000	13,000	22,000	3,000					1,968,623
三豊市	290,916	411,000	67,000	108,000	4,000	341,000	479,910	165,000	12,000	94,000	1,000	43,000	86,000	22,000					3,329,734
市 計	10,834,441	1,540,000	1,137,000	1,853,000	52,000	4,085,000	3,831,125	1,670,000	306,000	766,000	52,000	606,272	1,250,000	366,000					45,184,015
土庄町	92,865	41,000	14,000	11,000	1,000	160,000	338,821	69,000	2,000	38,000	3,000	13,000	29,000	3,000					1,109,686
小豆島町	98,000	40,000	16,000	6,000	0,000	216,000	276,705	84,000	1,000	33,000	0,000	14,000	40,000	2,000					1,162,452
小豆郡計	190,865	81,000	30,000	17,000	1,000	376,000	615,526	153,000	3,000	71,000	3,000	27,000	69,000	5,000					2,272,138
三木町	573,793	60,000	34,000	63,000	2,000	149,000	228,686	76,000	29,000	14,000	2,000	20,000	37,000	7,000					1,883,939
木田郡計	573,793	60,000	34,000	63,000	2,000	149,000	228,686	76,000	29,000	14,000	2,000	20,000	37,000	7,000					1,883,939
直島町	3,000	0,000	0,000	0,000	0,000	4,000	150,000	1,000	2,000	2,000	0,000	2,000	2,000	0,000					244,000
香川郡計	3,000	0,000	0,000	0,000	0,000	4,000	150,000	1,000	2,000	2,000	0,000	2,000	2,000	0,000					244,000
宇多津町	183,966	1,000	15,000	26,000	1,000	110,000	88,931	26,000	3,000	9,000	1,000	12,000	30,000	11,000					891,370
綾川町	688,652	71,000	22,000	71,000	3,000	143,000	98,823	108,000	6,000	50,000	2,000	18,000	39,000	6,000					1,871,362
綾歌郡計	872,618	72,000	37,000	97,000	4,000	253,000	187,754	134,000	9,000	59,000	3,000	30,000	69,000	17,000					2,762,732
琴平町	37,000	41,000	10,000	22,000	0,000	42,000	23,000	23,000	2,000	13,000	0,000	19,000	25,000	2,000					454,999
多度津町	226,973	29,000	28,000	31,000	1,000	117,000	113,925	27,000	8,000	20,000	3,000	11,000	30,000	32,000					1,085,897
まんのう町	73,764	176,000	11,000	27,000	0,000	147,000	97,000	89,000	5,000	52,000	1,000	28,000	24,000	23,000					1,129,683
仲多度郡計	337,737	246,000	49,000	80,000	1,000	306,000	233,925	139,000	15,000	85,000	4,000	58,000	79,000	57,000					2,670,579
町 計	1,978,013	459,000	150,000	257,000	8,000	1,088,000	1,415,891	503,000	58,000	231,000	12,000	137,000	256,000	86,000					9,839,388
県 計	12,812,454	1,999,000	1,287,000	2,110,000	60,000	5,173,000	5,247,016	2,173,000	364,000	997,000	64,000	743,272	1,506,000	452,000					55,017,403

政党等の名称

社 会 民 主 党

市町名	1 福島みずほ	2 大権ゆうこ	3 おかさき彩子	4 宮城イチロー	5 村田しゆんいち	6 久保孝喜	7 秋葉忠利	8 山口わか子	9	10	11	12	13	14	15	16	17	18	合計(名簿 登録者(特 定料を除 く)の得票
高松市	469,000	35,000	119,000	5,000	1,009	3,000	11,000	15,000											658,009
丸亀市	108,000	25,000	25,000	2,000	0,000	1,000	2,000	3,375											166,375
坂出市	41,000	5,000	3,000	1,000	2,000	1,000	1,000	1,666											55,666
善通寺市	39,000	7,000	7,000	0,000	0,000	0,000	0,000	3,000											56,000
観音寺市	44,000	4,000	12,000	1,000	2,000	0,000	1,000	7,000											71,000
さぬき市	38,000	7,000	4,000	0,000	1,000	0,000	2,000	0,000											52,000
東かがわ市	15,000	0,000	5,000	0,000	1,000	0,000	0,000	0,000											21,000
三豊市	76,000	9,000	28,000	0,000	1,000	0,000	3,000	4,000											121,000
市 計	830,000	92,000	203,000	9,000	8,009	5,000	20,000	34,041											1,201,050
土庄町	19,000	5,000	2,000	0,000	0,000	0,000	0,000	1,000											27,000
小豆島町	13,000	1,000	1,000	0,000	0,000	0,000	0,000	2,000											17,000
小豆郡計	32,000	6,000	3,000	0,000	0,000	0,000	0,000	3,000											44,000
三木町	16,000	12,000	1,000	0,000	0,000	1,000	0,000	1,000											31,000
木田郡計	16,000	12,000	1,000	0,000	0,000	1,000	0,000	1,000											31,000
直島町	1,000	0,000	0,000	0,000	0,000	0,000	0,000	0,000											1,000
香川郡計	1,000	0,000	0,000	0,000	0,000	0,000	0,000	0,000											1,000
宇多津町	14,000	3,000	1,000	0,000	0,000	1,000	0,000	1,000											20,000
綾川町	22,000	0,000	3,000	0,000	0,000	1,000	0,000	0,000											26,000
綾歌郡計	36,000	3,000	4,000	0,000	0,000	2,000	0,000	1,000											46,000
琴平町	8,000	2,000	0,000	0,000	2,000	0,000	0,000	0,000											12,000
多度津町	18,000	2,000	5,000	1,000	0,000	1,000	1,000	1,000											29,000
まんのう町	10,000	2,000	9,000	1,000	0,000	0,000	0,000	0,000											22,000
仲多度郡計	36,000	6,000	14,000	2,000	2,000	1,000	1,000	1,000											63,000
町 計	121,000	27,000	22,000	2,000	2,000	4,000	1,000	6,000											185,000
県 計	951,000	119,000	225,000	11,000	10,009	9,000	21,000	40,041											1,386,050

政党等の名称
維新 政党・新風

名簿登録者名 市町名	1 魚谷哲史	2	3	4	5	6	7	8	9	10	11	12	13	14	15	16	17	18	合計(名簿 登録者(特 定枠を除 く)の得票
高松市	24,000																		24,000
丸亀市	9,000																		9,000
坂出市	5,000																		5,000
善通寺市	2,000																		2,000
観音寺市	8,000																		8,000
さぬき市	4,000																		4,000
東かがわ市	1,000																		1,000
三豊市	4,000																		4,000
市計	57,000																		57,000
土庄町	1,000																		1,000
小豆島町	0,000																		0,000
小豆郡計	1,000																		1,000
三木町	2,000																		2,000
木田郡計	2,000																		2,000
直島町	0,000																		0,000
香川郡計	0,000																		0,000
宇多津町	1,000																		1,000
綾川町	2,000																		2,000
綾歌郡計	3,000																		3,000
琴平町	0,000																		0,000
多度津町	1,000																		1,000
まんのう町	1,000																		1,000
仲多度郡計	2,000																		2,000
町計	8,000																		8,000
県計	65,000																		65,000

区分	得票総数 (a+b)	政党等の 得票総数 a	名簿記載者(特定枠 を除く)の得票総数 b	抜分の際切り 捨てた票数 B	何れの政党等・ 名簿記載者にも 属さない票数 C	有効投票数 (A+B+C)	無効投票数 E	投票総数 (D+E)	不受理 持帰り等 G	投票者数 (F+G)	投票終了時刻 検
高松市	168,011,984	117,030,049	50,981,935	0.016	0	168,012	3,885	171,897	2	171,899	11日02時15分
丸亀市	42,471,990	29,522,999	12,948,991	0.010	0	42,472	1,158	43,630	1	43,631	11日01時20分
坂出市	21,093,992	14,755,999	6,337,993	0.008	0	21,094	626	21,720	2	21,722	11日01時55分
善通寺市	12,145,995	9,019,999	3,125,996	0.005	0	12,146	306	12,452	0	12,452	11日01時05分
観音寺市	23,105,992	16,131,020	6,974,972	0.008	0	23,106	769	23,875	0	23,875	11日01時00分
さぬき市	19,968,995	13,625,999	6,342,996	0.005	0	19,969	607	20,576	0	20,576	11日01時05分
東かがわ市	12,529,993	8,520,999	4,008,994	0.007	0	12,530	415	12,945	0	12,945	10日23時30分
三豊市	24,948,988	17,910,999	7,037,989	0.012	0	24,949	702	25,651	2	25,653	11日01時45分
市計	324,277,929	226,518,063	97,759,866	0.071	0	324,278	8,468	332,746	7	332,753	
土庄町	6,513,996	4,613,999	1,899,997	0.004	0	6,514	350	6,864	0	6,864	11日00時40分
小豆島町	6,631,995	4,699,999	1,931,996	0.005	0	6,632	274	6,906	0	6,906	10日23時05分
小豆郡計	13,145,991	9,313,998	3,831,993	0.009	0	13,146	624	13,770	0	13,770	
三木町	11,799,994	8,171,999	3,627,995	0.006	0	11,800	323	12,123	0	12,123	11日01時45分
木田郡計	11,799,994	8,171,999	3,627,995	0.006	0	11,800	323	12,123	0	12,123	
直島町	1,506,999	953,999	553,000	0.001	0	1,507	45	1,552	0	1,552	10日23時20分
香川郡計	1,506,999	953,999	553,000	0.001	0	1,507	45	1,552	0	1,552	
宇多津町	7,158,994	5,181,999	1,976,995	0.006	0	7,159	178	7,337	1	7,338	11日00時50分
綾川町	10,528,995	7,185,110	3,343,885	0.005	0	10,529	255	10,784	0	10,784	11日00時25分
綾歌郡計	17,687,989	12,367,109	5,320,880	0.011	0	17,688	433	18,121	1	18,122	
琴平町	3,571,998	2,655,999	915,999	0.002	0	3,572	147	3,719	0	3,719	11日00時16分
多度津町	8,842,996	6,525,999	2,316,997	0.004	0	8,843	257	9,100	1	9,101	10日23時49分
まんのう町	6,623,997	4,619,999	2,003,998	0.003	0	6,624	252	6,876	0	6,876	10日23時57分
仲多度郡計	19,038,991	13,801,997	5,236,994	0.009	0	19,039	656	19,695	1	19,696	
町計	63,179,964	44,609,102	18,570,862	0.036	0	63,180	2,081	65,261	2	65,263	
県計	387,457,893	271,127,165	116,330,728	0.107	0	387,458	10,549	398,007	9	398,016	

(3) 市町別特定枠名簿登載者別投票数に関する調

政党等の名称 市町名	れ い わ 新 選 組																(参考) 政党等の得 票総数		
	1 天島大輔	2	3	4	5	6	7	8	9	10	11	12	13	14	15	16		(参考) 特定枠名簿 登載者への 投票数	
高松市	15,000																15,000	4,199,000	4,214,000
丸亀市	9,000																9,000	1,169,000	1,178,000
坂出市	3,000																3,000	425,000	428,000
善通寺市	2,000																2,000	355,000	357,000
観音寺市	4,000																4,000	684,000	688,000
さぬき市	2,000																2,000	374,000	376,000
東かがわ市	0,000																0,000	240,000	240,000
三豊市	3,000																3,000	667,000	670,000
市 計	38,000																38,000	8,113,000	8,151,000
土庄町	1,000																1,000	151,000	152,000
小豆島町	0,000																0,000	130,000	130,000
小豆郡計	1,000																1,000	281,000	282,000
三木町	0,000																0,000	257,000	257,000
木田郡計	0,000																0,000	257,000	257,000
直島町	0,000																0,000	36,000	36,000
香川郡計	0,000																0,000	36,000	36,000
宇多津町	1,000																1,000	217,000	218,000
綾川町	2,000																2,000	219,000	221,000
綾歌郡計	3,000																3,000	436,000	439,000
琴平町	0,000																0,000	83,000	83,000
多度津町	1,000																1,000	247,000	248,000
まんのう町	1,000																1,000	185,000	186,000
仲多度郡計	2,000																2,000	515,000	517,000
町 計	6,000																6,000	1525,000	1,531,000
県 計	44,000																44,000	9,638,000	9,682,000

政 党 等 の 名 称

政 党 等 の 名 称		こ ぼ う の 党																
1	2	3	4	5	6	7	8	9	10	11	12	13	14	15	16	特定枠名簿 意 載 者 へ の 投 票 数	(参考) 政 党 等 の 名 称 又 は 略 称 に よ る 投 票 数	(参考) 政 党 等 の 得 票 総 数
市 町 名	名 簿 登 載 者 名 川 村 拓 司	今 吉 由 泰	今 西 孝 太	崎 村 峰 徳	首 藤 昌 弘	高 崎 圭 悟	斎 藤 和 千											
高 松 市	31,000	6,050	1,000	3,000	0,000	6,000	0,000	0,000								47,050	423,000	470,050
丸 亀 市	5,000	3,000	1,000	0,000	0,000	1,000	0,000	0,000								10,000	111,000	121,000
坂 出 市	4,000	1,000	1,000	0,000	0,000	0,000	0,000	0,000								7,000	52,000	59,000
善 通 寺 市	3,000	1,000	0,000	0,000	0,000	0,000	0,000	0,000								4,000	53,000	57,000
観 音 寺 市	7,000	1,021	0,000	0,000	0,000	0,000	0,000	0,000								8,021	71,000	79,021
さ ぬ き 市	0,000	3,000	0,000	0,000	0,000	4,000	0,000	0,000								7,000	48,000	55,000
東 かがわ 市	1,000	0,000	0,000	1,000	0,000	0,000	0,000	0,000								2,000	36,000	38,000
三 豊 市	5,000	1,000	1,000	1,000	0,000	0,000	1,000	0,000								9,000	63,000	72,000
市 計	56,000	16,071	4,000	5,000	1,000	11,000	1,000	1,000								94,071	857,000	951,071
土 庄 町	0,000	0,000	0,000	0,000	0,000	0,000	0,000	0,000								0,000	19,000	19,000
小 豆 島 町	1,000	0,000	0,000	0,000	0,000	0,000	0,000	0,000								1,000	18,000	19,000
小 豆 郡 計	1,000	0,000	0,000	0,000	0,000	0,000	0,000	0,000								1,000	37,000	38,000
三 木 町	3,000	1,000	0,000	0,000	0,000	0,000	0,000	0,000								4,000	28,000	32,000
木 田 郡 計	3,000	1,000	0,000	0,000	0,000	0,000	0,000	0,000								4,000	28,000	32,000
直 島 町	1,000	0,000	0,000	0,000	0,000	0,000	0,000	0,000								1,000	6,000	7,000
香 川 郡 計	1,000	0,000	0,000	0,000	0,000	0,000	0,000	0,000								1,000	6,000	7,000
宇 多 津 町	2,000	0,000	0,000	0,000	0,000	0,000	0,000	0,000								2,000	27,000	29,000
綾 川 町	2,000	1,111	1,000	0,000	0,000	0,000	0,000	0,000								4,111	20,000	24,111
綾 歌 郡 計	4,000	1,111	1,000	0,000	0,000	0,000	0,000	0,000								6,111	47,000	53,111
琴 平 町	1,000	0,000	0,000	0,000	0,000	0,000	0,000	0,000								1,000	12,000	13,000
多 度 津 町	1,000	0,000	0,000	1,000	0,000	0,000	1,000	0,000								3,000	31,000	34,000
ま ん の う 町	1,000	0,000	0,000	1,000	0,000	0,000	0,000	0,000								2,000	7,000	9,000
仲 多 度 郡 計	3,000	0,000	0,000	2,000	0,000	0,000	1,000	0,000								6,000	50,000	56,000
町 計	12,000	2,111	1,000	2,000	0,000	0,000	1,000	1,000								18,111	168,000	186,111
県 計	68,000	18,182	5,000	7,000	0,000	1,000	2,000	2,000								112,182	1,025,000	1,137,182

政党等の名称 自由民主党

政党等の名称 市町名	名簿登録者名		(参考)													(参考) 政党等の得 票総数			
	1 藤井一博	2 梶原大介	3	4	5	6	7	8	9	10	11	12	13	14	15		16	特定枠名簿 登録者への 投票数	(参考) 政党等の名称 又は略称によ る投票数
高松市	57,000	7,000															64,000	39,126,000	39,190,000
丸亀市	22,000	5,000															27,000	11,161,000	11,188,000
坂出市	7,000	4,000															11,000	5,289,000	5,300,000
善通寺市	3,000	0,000															3,000	4,056,000	4,059,000
観音寺市	5,000	1,000															6,000	6,546,000	6,552,000
さぬき市	2,000	2,000															4,000	3,716,000	3,720,000
東かがわ市	2,000	1,000															3,000	2,720,000	2,723,000
三豊市	1,000	2,000															3,000	7,422,000	7,425,000
市計	99,000	22,000															121,000	80,036,000	80,157,000
土庄町	0,000	0,000															0,000	1,850,000	1,850,000
小豆島町	0,000	0,000															0,000	1,916,000	1,916,000
小豆郡計	0,000	0,000															0,000	3,766,000	3,766,000
三木町	1,000	2,000															3,000	2,482,000	2,485,000
木田郡計	1,000	2,000															3,000	2,482,000	2,485,000
直島町	0,000	0,000															0,000	308,000	308,000
香川郡計	0,000	0,000															0,000	308,000	308,000
宇多津町	1,000	1,000															2,000	1,682,000	1,694,000
綾川町	0,000	2,000															2,000	2,574,000	2,576,000
綾歌郡計	1,000	3,000															4,000	4,266,000	4,270,000
琴平町	1,000	0,000															1,000	1,104,000	1,105,000
多度津町	2,000	1,000															3,000	2,580,000	2,583,000
まんのう町	0,000	0,000															0,000	20,290,000	20,290,000
仲多度郡計	3,000	1,000															4,000	5,713,000	5,717,000
町計	5,000	6,000															11,000	16,535,000	16,546,000
県計	104,000	28,000															132,000	96,571,000	96,703,000

(6) 名簿届出政党等別得票数に関する調

政党等 名称	幸福実現党	日本維新の会	れいわ新選組	公明党	ごぼうの党
名簿登載者（特 定枠を除く）の 得票総数	142.000	2,569.454	1,807.970	28,650.535	77.000
政党等の 得票総数	1,273.000	34,348.000	9,682.000	16,568.000	1,137.182
得票総数	1,415.000	36,917.454	11,489.970	45,218.535	1,214.182
(得票率)%	(0.37)	(9.53)	(2.97)	(11.67)	(0.31)

政党等 名称	立憲民主党	国民民主党	参政党	日本第一党	日本共産党
名簿登載者（特 定枠を除く）の 得票総数	10,044.053	9,419.654	2,715.689	219.536	1,373.159
政党等の 得票総数	25,791.729	51,990.254	9,323.000	369.000	13,657.000
得票総数	35,835.782	61,409.908	12,038.689	588.536	15,030.159
(得票率)%	(9.25)	(15.85)	(3.11)	(0.15)	(3.88)

政党等 名称	新党くにもり	自由民主党	社会民主党	N H K 党	維新政党・新風
名簿登載者（特 定枠を除く）の 得票総数	114.000	55,017.403	1,386.050	2,729.225	65.000
政党等の 得票総数	267.000	96,703.000	4,751.000	4,878.000	389.000
得票総数	381.000	151,720.403	6,137.050	7,607.225	454.000
(得票率)%	(0.10)	(39.16)	(1.58)	(1.96)	(0.12)

(注) 得票率は、小数点以下第3位を四捨五入し第2位まで表示しているため、合計が100%にならない場合がある。

3 選 挙 分 会

(1) 選挙分会長及び選挙分会事務従事者に関する調

選 挙 分 会 長					選 挙 分 会 の 事 務 従 事 者			
都道府県の 選挙管理委 員会の委員 長	同左記の 委員	書記長	その他	計	都道府県の 選挙管理委 員会の書記 長及び書記	都道府県の 職員	その他	計
-	1	-	-	1	4	-	-	4

(2) 立会人に関する調

区分 市町別	期日前投票立会人		投票立会人		開票立会人		選挙分会立会人
	期 日 前 投票所数	投 票 立会人数	投票所数	投 票 立会人数	開票所数	開 票 立会人数	選挙分会立会人数
県	-	-	-	-	-	-	3
市	28	239	276	713	8	47	-
町	11	137	151	378	9	41	-
計	39	376	427	1,091	17	88	3

(注) 立会人数は、実人数による。

選 舉 公 報

令和4年 参議院香川県選出議員選挙候補者選挙公報

7月10日執行

香川県選挙管理委員会

平和 「軍事対軍事」でなく 外交による平和を

日本共産党
政治の役割は戦争を起さず、平和のために外交に知恵と力を尽くすこと。憲法9条を生かす平和外交で東アジアの平和を作る。外交でアジアの平和を作る。外交でアジアの平和を作る。外交でアジアの平和を作る。

自民・公明 維新・国民民主
みんな揃って軍拡を主張しています。軍事費の増強で暮らしはめっちゃくちゃに悪くなる。憲法を変えて戦争ができる国なんてしててもありません。

自由と平和、まっすぐつらぬく日本共産党を大きくのびさせて

石田まゆ

40歳

暮らし 物価高から暮らしを守る

5つの提案

- ①消費税5%に緊急減税 一番効果のある対策。インボイスも中止。
- ②大企業の内部留保課税と中小企業支援で「最賃1,500円」へ。
- ③年金削減・医療費負担増ストップ。コロナ対策の強化。大学の学費は半分、入学制度廃止。学校給食費ゼロ。
- ④原発ゼロ。石炭火力からの撤退。純国産の再エネ大普及を。
- ⑤男女の賃金格差をなくす。痴漢・性暴力なくし、選択的夫婦別姓の実現を。

プロフィール さぬき市津田町在住、40歳
党県青年学生部長・日本共産党県選出事務局長

比例代表は **日本共産党** とお書きください

香川の皆さまの想いの受け皿に。

子どもたちに「誇れる社会」を残したい。
この参院選後、3年間国政選挙がないという重要な局面を迎えています。今回の選挙の結果によっては、

- 1 消費税増税
- 2 憲法改悪
- 3 原発再稼働

などが強行されるのが心配されます。本党の憲法で市民のための政治を実現するためには、健全な野党を育て、憲法改悪を防ぐことが重要です。もう一つは、国会で国民の声を代弁し、子どもたちに誇れる社会を残すことです。



もてぎ邦夫

立憲民主党 公認

もてぎ邦夫が実現したい3つの当たり前

- その1 子育てしやすい社会を 当たり前に！
世代を超えて世代間格差をなくす。子育て支援を充実させる。子育てしやすい社会を実現する。
- その2 生きやすい社会を 当たり前に！
年齢や性別に関係なく、誰もが自分らしく生きられる社会を実現する。LGBTQ等への差別をなくし、誰もが生きやすい社会を実現する。
- その3 安心して暮らせる社会を 当たり前に！
過剰な規制や負担を減らし、安心して暮らせる社会を実現する。公共サービスの充実、防災対策の強化、経済成長を促進する。

もてぎ邦夫が考える未来 / 信頼に足る政治を取り戻し、北欧型福祉国家のように安心できる国へ。地球温暖化対策、SDGs、ゼロウェイスト（無駄なゴミを減らすこと）。

個人演説会 スケジュール
青島町民会 7月7日(日) 18時30分～19時30分
大谷町民会 7月7日(日) 18時30分～19時30分
選挙区民会 7月7日(日) 18時30分～19時30分

物価ではなく給料を上げる

物価が上がってお困りのみなさんに「インフレ手当」として1人10万円を現金給付します。消費税減税やガソリン減税で家計を助けます。積極財政で経済を元気にして、「給料が上がる経済」を実現します。

人づくりこそ国づくり

人が元気になるれば、社会に希望が生まれ、国が豊かになる。今こそ、日本の人づくりに真剣に取り組めます。



三谷しょうこプロフィール
1967年高松市生まれ。県立高松高等学校、東京大学農学部農芸化学科卒業、同大学院農学系研究科修士課程修了。1993-2007年経済産業省特許庁、2008年弁護士登録。2008-2015年ドイツ・ヘルリンゲン法律事務所勤務。2015年帰国。現在、東京、横浜、高松で日本国弁護士として国内外の企業と大学の知的財産活動を支援中。

比例代表は **国民民主党** へ



三谷しょうこ

国民民主党 公認

生活保護受給者の受信料は無料なのに、年金受給者には受信料の支払い義務があります。

これっておかしくないですか？

全ての国民はNHK受信料を支払わなくて大丈夫

受信料は任意であり、支払い義務はありません。そして、年金受給者の受信料は無料にします！

- NHK受信料を支払わない方法は？**
- 1 NHK受信料を払わない方法はない！
 - 2 NHK受信料を払わない方法はない！
 - 3 NHK受信料を払わない方法はない！
 - 4 NHK受信料を払わない方法はない！
 - 5 NHK受信料を払わない方法はない！
 - 6 NHK受信料を払わない方法はない！
 - 7 NHK受信料を払わない方法はない！
 - 8 NHK受信料を払わない方法はない！
 - 9 NHK受信料を払わない方法はない！
 - 10 NHK受信料を払わない方法はない！

03-3696-0750



NHK党 池田順一

公認

裏面もご覧ください。この選挙公報は、候補者から提出された原稿をそのまま製版して印刷したものです。なお、汚損等がある場合は、市町選挙管理委員会へご連絡ください。

令和4年 参議院香川県選出議員選挙候補者選挙公報

7月10日執行

香川県選挙管理委員会

新風は固定化された戦後政治のごまかし・タブーを打破する第三極の政治勢力です



参院選香川県選挙区候補
新風 公認 鹿島ひでき

- 重点主張**
 - 憲法改正の議論を加速させる
 - 地方分権の推進
 - 少子化対策の抜本的強化
 - デジタル庁の設置
 - 環境政策の抜本的強化
 - 経済政策の抜本的強化
- 戦ぶ覚悟**
真の独立主権国家
- への羅針盤**
それが新風です

戦後体制の悪弊・ゆがみを正す選択肢を提示できるのは新風のみです

真に日本のための清廉な政党です

維新政党・新風 **めざめよ日本!** 新風へ

維新はやる 次の時代を創る

日本維新の会は、業界団体や組合に属さない民間の代表です。政治の中核である本町の常識は世間の非常識、世間で当たり前のことを政治でも当たり前に行う。当たり前のごとが出来ていない今の政治家の在り方を変えて、日本の古い政治を変えていく、それが日本維新の会です。町川ジュンコは女性の立場から、子供やお年寄り、弱い立場にある人の声を国政に届けます。



日本維新の会公認候補
町川ジュンコ

5つの基本政策

- 1. 新しい政治行政**
政治改革推進法案、一身を切り改革と徹底した透明化(国会改革で政治不信を取り戻す) 政治権限改革、中央集権の弊害を排除する政治権限改革、地方分権の自立
- 2. 新しい外交安保**
ウクライナ危機、日本の安全保障、ウクライナ危機を契機に安全保障の抜本的強化(リアリズム外交)
- 3. 新しい経済社会**
賃上げ対策(労働)、消費税対策、日本を再び飛躍させる緊急経済対策、雇用の創出(無償)、日本大改革に向けた税制改革、社会保障制度改革(年金改革、ベーシックインカム導入)
- 4. 新しい国のかたち**
従来の議員報酬、教育子ども(の親)の教育費、多様な収入を支える社会政策、高齢者福祉(介護保険)、子育て支援(子育て支援)、地方自治体の財政改革、未来のための科学技術振興政策、憲法改正(憲法改正)で正しく国を導く(憲法改正)するための科学技術振興政策
- 5. 四国経済の発展と成長**
交通インフラの充実、四国新幹線開通を目指す、交通インフラの充実、四国新幹線開通を目指す、交通インフラの充実、四国新幹線開通を目指す

日本維新の会 私たちも応援しています! 代表 **松井 一郎** 副代表 **吉村 洋文**

次代への責任を果たす。

今回の参議院選挙は私にとって3期目の立候補となります。52歳で初当選させていただいてから、今日までの12年間、私の政治家としての活動を温かく見守り、育てていただいた香川の皆様、心から感謝申し上げます。皆様のご期待に応えるべく、志を高く持ち、自分を厳しく律し、政策の立案・実現に励み常に、地元香川のことを考えながら政治活動に取り組み、政治家として歩みを進めてまいりました。



自民党公認候補
いそぞき仁彦

この間、経済産業大臣政務官及び副大臣として、中小企業・小規模事業者政策、エネルギー産業に注力し、また原子力発電所対策本部長として、二次数回福島を訪問し、陸海空汚染水問題、福島の避難指示解除に当たってまいりました。

昨年10月からは、岸田内閣の内閣官房副長官として、政権を支える重い役目をお任せております。こうした活躍の場を担っているのも、ひとえに皆様のお支えの賜と感謝しております。

私は、12年前に初めて国政に挑戦した時から、次代への責任を果たすことを掲げてまいりました。それは、常に国民の皆様と同じ目線に立ち、現実を見据え、限られた理想を目指すこと、足元の課題を解決し、同時に日本が将来に直面するであろう課題に積極的に取り組むことです。価値観が多様化する中、選択肢のある社会の実現を目指します。

内閣官房副長官 磯崎仁彦

【いそぞき仁彦の政策】 「日本と世界、大都市と地方、現在と未来、そして過去にも目を向けながら、今の日本のありのままを受け入れ、未来を切り拓いていく。」

My Policy & NEXT VISION

- 1 伝統文化を継承し、守る。**
かけがえのない地域の宝、資産でもある郷土の歴史、遺跡、伝統芸能など、未来の子どものために保存し、継承できる仕組みを構築します。特に香川県の歴史文化が数多く残っている。国史八十八カ所遺跡の世界遺産登録を推進します。
- 2 地球環境を守り、適応する。**
2050年までに温室効果ガス排出をゼロにするカーボンニュートラルの実現のため、再生可能エネルギーの最大限の活用に加え、空間に優しい緑地の創出をエネルギー政策と併せて進め、同時に原子力も安全性確保を大前提に最大限の活用を図ります。
- 3 生命と暮らしを守り、育む。**
自然災害の頻発化・激甚化を踏まえ、社会インフラ整備が、今を生きる人々の命と暮らしを守るだけでなく、次世代の命と暮らしを守るから、大規模財政出動で、防災・減災・国土強靭化を推進します。そして、災害に強い四国新幹線の早期実現を目指します。
- 4 国のかたちを誇り、護る。**
県民による参事院議員選挙を推進する仕組みをつくることにより、「国のかたち」を分断し、分断を繰り返す。また、災害、感染症、国防、食料、エネルギーなど、国政の重要課題を想定し、平時から危機に備える体制を整備するとともに、国民の共助・絆のことが育める社会を創ります。

プロフィール

総決起大会 7月7日(木) 19:00～ レクザムホール

あなたの気づきが日本を救う!

参政党とは、「仲間内の利益を優先する既存の政党政治では、私たちの祖先が守ってきたかけがえのない日本がダメになってしまう」という危機感を抱いた有志が集まり、ゼロからつくった政治団体です。特定の支援団体も、資金源もありません。同じ思いをもった普通の国民が集まり、知恵やお金を出し合い、自分たちで党運営を行っています。



参政党
小林直美

3つの重点政策

- 1 子供の教育**
学力(テストの数)より学習力(自ら考え自ら学ぶ)の高い日本人の育成。
- 2 食と健康、環境保全**
化学的な物質に依存しない食と医療の実現と、それを支える循環型の環境の追求。
- 3 国のまもり**
日本の能取りに外国勢力が関与できない体制づくり。

こばやし なおみ / 1973年生、香川県生まれ。大塚いだった英語を20代で克服。翌年、2度目のカナダ留学で英語を英語で教える免許を取得。商社、外資系オンライン大学などで勤務したのち、2011年に家事や育児の隙間時間日本を発信する執筆活動を開始し現在に至る。

2枚目の投票用紙の **全国比例** には、**参政党** **「参政党比例候補者名」**が **「参政党」**と**お書きください。**

略称: **参政**

DO IT YOURSELF!!

裏面もごらんください。この選挙公報は、候補者から提出された原稿をそのまま製版して印刷したものです。なお、汚損等がある場合は、市町選挙管理委員会へご連絡ください。

(1)

(各頁をごらんください)

令和4年7月10日執行 参議院比例代表選出議員選挙選挙公報

香川県選挙管理委員会

いまこそ 生活安全保障 が必要です。

「安全保障」とは、国家の平和から経済、暮らし、雇用、教育、食料、エネルギー、デジタル、社会保障、全てに関わる概念。全てを包摂する言葉です。今こそ、その全てを「生活」の目線から見つめ直す。それが「生活安全保障」です。あなたの暮らしに「安心」を届け、この国の平和と一人ひとりの「命」を守り、「人への投資」で、次世代に誇れる支え合いの社会をつくりまします。「もっと良い未来」に向け、ともに歩みましょう！

1. 物価高と戦う

- 円安放置の金融政策の見直し
- 消費税は時限的に5%に減税
- ガソリン・小麦高騰対策の実施

2. 教育の無償化

- 大学等授業料の無償化
- 学校給食の無償化
- 高3までのすべての子どもに児童手当15,000円

3. 着実な安全保障

- 日米の役割分担を前提とした防衛体制を整備
- サイバー等新領域や情報戦に対応
- 「領域警備・海上保安体制強化法」を制定



立憲民主党 代表 泉 健太

立憲民主党比例代表名簿登録者(アイウエオ順)

 青木 愛 参議院議員 現-56 未来はいつも子どもたちの中にある。	 有田 芳生 参議院議員 現-70 とことん現場主義！	 石川 まさとし 参議院議員 現-57 つなげて ささえあう社会へ	 石橋 みちひろ 自治労前書記長 新-58 公共サービスの誠のために	 鬼木 まこと 国際NGO理事・SWASH代表 政治は当事者の声を聞け！	 要友 紀子 立憲民主党徳島県総支部連合会 職員 政治は当事者の声を聞け！	 かわの 麻美 立憲民主党山形県総支部連合会 事務局長	 木村 正弘 参議院議員 現-63 平和憲法を守る
 くりした 善行 元東京都議会議員 新-39 表現の自由を守る	 古賀 ちかげ 日本教職員組合特別中央執行委員 子ども、くらし、平和	 さわむらけいこ フリーアナウンサー 人生100年 笑顔あふれる国づくり	 しば 慎一 日本郵政グループ労働組合中央副委員長 絆を結び、未来をつくる。	 菅原 美香 立憲民主党高知県総支部連合会 職員	 田中 勝一 立憲民主党北海道事務局長 現場主義で、安心の未来を。	 つじもと 清美 元国土交通副大臣 最後の御止めに	 白しんくん 参議院議員 現-63 平和憲法を守る
 はたともしこ 薬剤師・元参議院議員 心を癒やせ！カシノ阻止。ワクチンより検査！	 堀越 けいしん 元衆議院議員 新-42 だれもが自分らしく生きる社会へ	 村田 きょうこ 元参議院議員公設秘書・基幹労連職員 あなたの笑顔をみたいから	 森永 みき ピアノ講師 新-58	<h2>もっと良い未来 立憲民主党</h2> <p>略称=民主党 The Constitutional Democratic Party of Japan</p>			

比例代表は、「候補者名」または「りっけん」とお書きください。

徹底減税、家計を豊かに！ 比例は「日本第一党」に！

日本第一党公約 強い日本を取り戻す

④ 日本人学生 全額給付金 日本人子弟こそ国の宝。貸与型奨学金を返済不要の給付型に、返済中の奨学金は残債を全額免除	③ 国防費GDP比 3%以上 階級呼称は日本人にのみあるものに、自衛官に公務員並最高水準の処遇を	② 給与所得税 2年間免除 徹底した大規模減税を断行、日本経済と国民生活を立て直す	① 天皇家系を堅持 皇室は万世系の皇統継承により、守られるべき我が国固有の伝統であり文化	消費税完全廃止	自衛隊改革
---	--	---	--	----------------	--------------

幹事長 **中村 かつひろ**

党首 **桜井 誠**

**日本第一党公認
比例代表候補者**

令和4年 7月10日執行 **参議院比例代表選出議員選挙選挙公報**
 香川県選挙管理委員会

改革。成長。

そして

議員特権に固執する
古い政治家たちにNO!
すべては身を切る改革から。

長年にわたり停滞し続けている日本。日本にはもう検討している時間はない。
改革なくして、成長なし。今こそ、成長できる改革を。維新には、成し遂げる覚悟がある。

参院選
重点政策

- 1** 出産無償化×教育無償化。
将来世代への投資を徹底。
- 2** 大胆な減税と景気刺激策による
物価対策を速やかに実行。
- 3** コロナを2類から5類へ。
社会経済活動と感染症対策を両立。
- 4** ウクライナ危機を受けた安全保障の強化へ。
「積極防衛能力」を整備。
- 5** 社会保障制度を抜本改革。
持続可能なセーフティネットを構築。
- 6** 政治と政治家のあり方を変える。
身を切る改革を実行。



代表 松井 一郎

比例代表候補者

比例代表は「維新」または、「候補者名」をお書きください。

 石井あきら 昭和32年専修大学大学院 法学研究科出身 茨城維新の会代表 維新の改革を全国へ そして成長へ	 石井みつこ 上智大 東大大学院卒 保健学博士 同時通訳 女優 キャンスター 100cmの視点を 大切に！	 青島健太 春日部高校卒 慶應義塾大学法学部卒 ヤクルトスワローズ退団 聞き出す 届ける 変えていく	 飯田サトシ 大阪市会議員 吉村洋文副代表は当選同期！ 関西広域連合会議議員 改革と成長！ 挑戦を希望へ！	 石田たかし 池田市議会議員2期、大阪生 真面高校 関西大学卒業 大阪府大院 京都大院修了 日本大改革！ 維新に託す。
 井上一徳 防衛省・自衛隊出身 東日本大震災の担当課長 前衆議院議員 日本を守り抜く！ 危機管理のプロ	 猪瀬直樹 作家・元東京都知事 道路公団民営化委員、 東大客員教授など歴任 日本を動かす、 ビジョンと解決力	 上野ほたる 富山生まれ富山育ち38歳 2児の母 市議3期を女性自派で活動 教育と出産無償化で 少子化対策を	 金子みちひと キリスト教牧師 東大法学部卒 元外務官僚 社会法人理事長 牧師として 神を愛し隣人を愛す	 神谷ゆり 気象予報士 防災士 専門知識を活かして、 日本を防災大国へ！ 子育て環境の充実と 災害対策の強化を
 くしだ誠一 犬猫殺処分ゼロ推進前役員 三ツ星国會議員受賞 前衆議院議員 弁護士 犬猫殺処分ゼロ 保護猫保護犬支援	 後藤ひとし 東北大卒 農林水産省 衆議院議員4期 山梨県知事1期 山梨から日本へ、 そして世界へ	 小林さとる 北海道旭川市出身 医師 旭川東高 旭医大卒 傾向クリニック院長 医師の知見をいかした 経済対策！	 西郷隆太郎 西郷隆盛家系五代目 東海大卒 IT企業役員歴任 いまこそ敬愛愛人、 新しい日本へ。	 中川けんいち 早稲田大学社会科学部卒 河村たかし元秘書 半田市議会議員4期 国會議員のおかしな 特権をぶち壊せ
 西川やすお 学校法人理事長兼中学校長 保護司 元栃木県議 元国會議員秘書 子どもたちの 未来のために	 八田もりしげ 日本農獣医学部卒 特定郵便局長を経て 北海道議會議員を15年務める 新しい北海道を つくります。	 松浦大悟 元アナウンサー 元参議院議員 ゲイ当事者として執筆活動 当事者目線の LGBT政策を国会へ	 松野明美 ソウルオリンピック出場 マラソンランナー 次男はダウン症です 今でも毎日20キロ 走っています！	 水ノ上なるあき 公認会計士 税理士 元堺市議會議員5期 創道教士7段 誇りある日本を 自分たちで護る
 森口あゆみ 地域活性化プロデューサー 飲食店経営 観光業企画 不屈の伊賀くノ一	 山口かずゆき 前参議院議員 理学療法士 介護支援専門員 医療創生大客員教授 いのち輝く未来へ 医療介護の大改革	 中村ゆうき 農業法人代表 現3歳 元市議會議員 日本を守るのは俺だ。	 中条きよし ヒット曲うそ、三味線屋英次 でお馴染みの歌手俳優、 国政に挑む！ うそでない政治で 全世界に活力を！	 山口かずゆき 前参議院議員 理学療法士 介護支援専門員 医療創生大客員教授 いのち輝く未来へ 医療介護の大改革



日本維新の会
参院選2022
特設WEBサイト

日本維新の会 (略称/維新)

(3)

(各頁をごらんください)

令和4年
7月10日執行

参議院比例代表選出議員選挙選挙公報

香川県選挙管理委員会



決断と実行。暮らしを守る。

日本が次々に直面する壁を、確かな決断と実行で乗り越え続ける。

政治は国民のもの

私たち自民党には、様々な声を受け止め、活かし、
確かな方針を生み出していく力があります。

自由民主党総裁

岸田文雄

自民党は、皆さんの暮らしを必ず守り抜きます。



自由民主党公認 比例代表候補者 (五十音順)

<p>青山 繁晴 あおやま しばはる / 自由民主党経済産業部会長代理 献金・パーティ、団体支持すべてゼロを貫き、74人の議員集団「日本の尊厳と国益を護る会」(護る会)代表。祖国と経済を護らせる。</p> 	<p>赤松 健 あかまつ けん / 漫画家 創作の現場と政治の構想し役として、エンタメを軸に日本の経済を復興し、子どもや若者が安心して暮らせる未来を創ります。</p> 	<p>足立 としゆき あだち としゆき / 参議院国土交通委員会理事 建設産業の再生なくして、日本の再生なし。筋道な国土・基幹なインフラを立て直すための必要な公共投資を確保。建設産業新3K実現。</p> 	
<p>あだち まさし あだち まさし / 前内閣総理大臣補佐官 公益性の高い経済・社会基盤を抜本的に見直し、インフラの力をもって国民の安心・安全が確保された強い日本の実現を目指します。</p> 	<p>有里 まほ ありさと まほ / 元豊島区議会議員(2期) 100年先の子孫に美しい歴史と伝統ある日本をしっかりと繋げていき、誇りと覚悟をもって、日本を守ります。</p> 	<p>井上 よしゆき いのうえ よしゆき / 自由民主党神奈川参議院比例区第五十六支部長 国と家族を守り抜く。●家庭教育支援の推進 ●安全保障体制の整備 ●中小企業、観光、医療・住宅の成長産業化を実現します。</p> 	
<p>今井 絵理子 いまい えりこ / 自由民主党内閣第一部長代理 政治は希望。年齢や性別・障がいの有無に関わらず、すべての人がお互いを尊重し、認め合える社会の実現を目指します。</p> 	<p>いわき 光英 いわき みつひで / 元法務大臣 健康スポーツ・トライアスロンを実践中！人口減少社会を見据え、市議・県議・市長の経験を活かして、真の地方創生を進めます！</p> 	<p>ウト タカシ うと たかし / 自民党政務調査会長代理 日本に生まれたすべての国民が、「生まれ変わるなら、また日本がいい」と思える国づくりに全力を尽くします。</p> 	
<p>えり アルフィヤ えり あるふいや / 元国連事務次長補付特別補佐官 日本が世界をリードする。多様な生き方に寄り添い、命と領土を守りぬく国家を目指します。若者、女性の政治参加の先頭を走ります。</p> 	<p>遠藤 奈央子 えんどう なおこ / 民間学童代表取締役 デジタルで公教育を刷新！教育格差をなくし、多様な個性にあった学び方と場をつくります。家庭や教育現場の業務負担も1/10に！</p> 	<p>小川 かつみ おがわ かつみ / 参議院議員 「すべてのひとに優しい社会」の実現のため、リハビリ、介護、福祉専門職の声を国政に届け、処遇改善と役割拡大に取り組みます。</p> 	
<p>おだち もとゆき おだち もとゆき / 比例区支部長 輝く持続可能な日本のために、経済成長に資する大膽な投資、共生社会の実現、国防力強化、国土の強靭化に全力で取り組みます。</p> 	<p>おち 俊之 おち としゆき / 会社役員 ちいさな企業の未来を創る。現場の声を第一に聴き、必要なひとへ必要な支援を届け、豊かで安心できる暮らしを実現。</p> 	<p>片山 さつき かたやま さつき / 参議院議員 日本を守り抜く！憲法改正・国防強化！「サブプライム」の国内回帰で経済・産業強化！「スーパーDX」未来都市で社会の安心強化！</p> 	
<p>神谷 まさゆき かみや まさゆき / 日本薬剤師連盟副会長 私は薬剤師として現場の声を国政に届け、国民が健康で安心して暮らせる社会を次世代につなぐ役割を果たしたいと思っています。</p> 	<p>河村 けんいち かわむら けんいち / 山口大学工学部員外准教授 あなたが何事にも立ち向かえよう。前に立って風を受け止める存在になります。全世代が安心安全に暮らせる日本を目指して。</p> 	<p>木村 よしお きむら よしお / 元厚生労働副大臣 社会保障のエキスパートとして高齢者の方から子どもまで、厚生労働を軸に小さな声に寄り添い御職力で戦って参ります。</p> 	
<p>進藤 金日子 しんどう かねひこ / 参議院議員 安心安全な食と農林水産業、農山漁村の未来を切り拓き、我が国の食料安全保障の確立のため、全身全霊で力を尽くします。</p> 	<p>自見 はなこ じみ はなこ / 自由民主党女性局長 国民皆保険を守り、安心の医療・介護・福祉を次世代へ。「こども家庭庁」を創設し、「こどもまんが」社会を実現します。</p> 	<p>そのだ 修光 そのだ しゅうこう / 元参議院厚生労働委員 超高齢社会、日本。更なる処遇改善とデジタル化を通じて、介護と福祉を魅力的な雇用の場に変え、地域の社会経済活動を支えます。</p> 	
<p>高原 あきこ たかはら あきこ / 臨床心理士 心理専門職として支援を必要とする人たちのため役に立ちたい。また、「国防と福祉は車の両輪」、世界一安全な国を目指します。</p> 	<p>とも のう りお とも のう りお / 看護師 コロナ禍のような有事にも揺るがない看護提供体制の整備、子育て支援、在宅医療の充実など、安心安全な社会づくりに貢献します。</p> 	<p>長谷川 ひではる はせがわ ひではる / 全国郵便局長会相談役 人に寄り添い地域と生きる。郵便ネットワークで地域を活性化。全ての世代が活躍できる社会を実現。人にやさしいデジタル社会を実現。</p> 	
<p>藤木 しんや ふじき しんや / 参議院農林水産委員会理事 専業農家出身の唯一の国議員として、将来にわたって食と農を守るため、食料安全保障の強化の実現に向け、全力で取り組みます。</p> 	<p>ふじす え 健三 ふじす え けんぞう / 元総務副大臣 「現場主義」をモットーに、国民の皆さまの声を徹底的に政策へ反映し、「笑顔あふれる社会」をつくります！</p> 	<p>水 おち 敏栄 みずおち としえい / 一般財団法人日本福祉会会長 平和を語り継ぎ、平和を守り抜く！！災害に強いふるさとづくりの実現！！有農農業の普及促進、心身共に健康な人、健康なまちづくりに全力！！</p> 	
<p>むこう山 じゅん むこうやま じゅん / 元総合商社社員 子ども・若者・現役世代・女性の声を政治に届けたい。私たちと私たちの子ども世代のために「自民党を使いたいです」。</p> 	<p>山谷 えり子 やまたに えりこ / 元拉致問題担当大臣 日本を守る。「家族、教育、国を守る」。憲法改正、拉致問題の解決、家族の絆、地域社会の再生にひたすら働いてまいります。</p> 	<p>山田 宏 やまだ ひろし / 参議院厚生労働委員長 憲法改正、防衛費GDP2%。そして誰もが天寿まで健康でいられる国をめざし、まず「国民皆歯科健診」の実現を。</p> 	
<p>吉岡 しんたろう よしおか しんたろう / 全国推進連盟幹事長 全ては子ども達の為に！子ども達が大切にされる社会こそ未来の希望。子ども達の笑顔を守り、明日の日本を創ります。</p> 	<p>特定枠候補者</p>	<p>藤井 一博 ふじい かずひろ / 医師 我が国の持続的発展と多岐の課題解決のためには、真の地方創生が必要。地域の実情に精通した者として自派の場で取り組みます。</p> 	<p>梶原 大介 かじはら だいすけ / 自由民主党知事参議院比例区第五十九支部長 日本の未来を子どもたちへ託すため、国土と文化を守り抜く決意をもって、国と地方をより豊かに安全に未来につないでまいります。</p> 

比例代表は **自民党の比例候補者名** または **自民党** とお書きください。



令和4年
7月10日執行

参議院比例代表選出議員選挙選挙公報

香川県選挙管理委員会

新党くにもり

国民のいのちと大切な人生を守り抜く！

新党くにもりは「いのちと心」を守る保守政党です。どこよりも、誰よりも、国民の命と大切な人生を本気で守ります。新党くにもりは、本来、自民党がやるべき保守政治の実現、道義と正義、勇気と人情の通じる日本を取り戻します。政治の大失敗から日本は急速に衰退しています。新党くにもりは「消費税ゼロ・財政出動100兆円・粗利補償で中小企業救済」を断行し、豊かな暮らしと心を守る政治を実現します。そして、国民と子供たちのいのちは、何があっても守り抜く国防政策を推進します。



代表
本間 奈々
比例代表候補者



幹事長
三輪 和雄

消費税ゼロ！で日本再生！

くにもり基本政策20 日本を守る！国民を守る！

- ① 憲法改正(自主憲法制定)
- ② 皇統男系男子護持
- ③ 国防力強化
- ④ 財政政策大転換
- ⑤ 消費税ゼロ！
- ⑥ 財政出動100兆円
- ⑦ 中小企業粗利補償
- ⑧ 格差是正で、貧困撲滅！
- ⑨ 国土強靱化
- ⑩ 拉致被害者、全員奪還
- ⑪ 移民政策絶対反対
- ⑫ スパイ防止法制定
- ⑬ 外国人の土地取得禁止
- ⑭ エネルギー・食糧安全保障確立
- ⑮ 少子化対策
- ⑯ 日本を主語とする教育体制の構築
- ⑰ NHK正常化
- ⑱ グローバリズム反対
- ⑲ 日本、台湾、インド連帯強化
- ⑳ 国民こそが国の宝(大御宝)

比例代表は「候補者名」または「新党くにもり」とお書きください

NHKから国民を全力でお守りしています。

しかし
あなたの投票で、政党政助成金が交付されます。

我々の多くは当選できません。

NHK党は、NHK受信料を不払いするあなたを全力でお守りします。そのためにはあなたの投票がとて大切になります。あなたをお守りするため、NHK党は国政政党であり続ける必要があります。よってこの参議院議員選挙であなたの投票が必要なのです。

不安③ 裁判になる??
「恐怖いのは裁判ですよね??」もし裁判所から書類が届いたら、NHK党までお送りください。NHK党があなたに全額支払って、裁判を終わらせます。

不安② 請求書くる??
NHKから届いていた請求書は、NHK党にお送りいただき、NHK党で請求書を受け取って回収いたします。

不安① 集金人くる??
NHK党のこれまでの活動により、来年10月からNHKの戸別訪問はなくなり、集金人も来ません。NHK党に連絡いただくか、NHK集金センターの活用をご覧ください。

すでにNHK受信料を口座引落しにしている方に朗報！
NHK受信料を不払いする方法は?
口座からの自動引落しを停止し、NHKの口座引落しを「口座引落し停止」に設定すれば自動引落しは止まります。また、お支払いの口座を「口座引落し停止」に設定すれば、NHK党にお送りいただく請求書も届きません。また、お支払いの口座を「口座引落し停止」に設定すれば、NHK党にお送りいただく請求書も届きません。

生活保護受給者の受信料は無料なのに、年金受給者には受信料の支払い義務があります。これっておかしくないですか?
全ての国民はNHK受信料を支払わなくて大丈夫
受信料は任意であり、支払い義務はありません。そして、年金受給者の受信料は無料になります！

【略称:NHK】

NHK党コールセンター お気軽にお電話ください!!

03-3696-0750

2つの理念と7つの柱

正義 平和のために正義を実現
「対中包囲網の形成」

繁栄 神仏が願われる繁栄の実現
「バラマキから自助努力の繁栄へ」

- ① 中国の悪事から日本と世界を守る
- ② 無駄な役人や役所を今すぐ“減量”
- ③ バラマキやめて「勤勉革命」
- ④ 先進国を没落させるグレタ教にNO

- ⑤ 監視強化の流れに歯止めを
- ⑥ コロナ戦争に打ち勝つ
- ⑦ LGBTQの安易な権利拡大に抑止を



党首 釈 量子
しやく りょうこ

【略称:幸福】

比例は「幸福」

または 釈 量子
とお書きください。



自由・民主・信仰
幸福実現党
こう ぶく じつ げん とう



hr-party.jp
〒102-8502 東京都港区赤坂 2-10-8

各頁をごらんください。この選挙公報は、名簿届出政党等から提出された原稿をそのまま製版して印刷したものです。なお、汚損等がある場合は、市町選挙管理委員会へご連絡ください。

(5)

(各頁をごらんください)

令和4年 7月10日執行 参議院比例代表選出議員選挙選挙公報

香川県選挙管理委員会

平和でも、暮らしでも、 希望がもてる日本に

物価高騰には無為無策、戦争準備だけは熱心な自公政権。

平和と暮らし危うくする動きに待たをかけ、国民が希望もてる日本へ——日本共産党の議席を大きくのばしてください。



軍事費2倍にキッパリ反対

ロシアによる国連憲章違反のウクライナ侵略は絶対に許せません。危機に乗じて、「敵基地攻撃」[9条改憲]の大合唱がおこっていることは重大です。

軍事一辺倒で平和がつくれるでしょうか。日本が軍拡でかまえば、相手も軍拡を加速します。「軍事対軍事」の悪循環におちいってしまいます。

「軍事費2倍」といいますが、財源はどこから？ 消費税の大増税か、社会保障の大削減か。暮らしがおしつぶされます。

東アジアに「外交による平和」を

いま、東南アジア諸国連合(ASEAN)は、日米中も参加する「東アジアサミット」を強化し、ゆくゆくは東アジア規模の友好協力条約を展望しようという大構想(ASEANインド太平洋構想・AOIP)を提唱しています。

ASEANと協力し、分断と対抗でなく、すべての国を包み込む平和の外交で、戦争の心配のない東アジアをつくる——これこそ憲法9条をもつ日本のやるべき仕事です。

- 沖縄新基地建設は中止、オスプレイはただちに撤去を。
- 日本は核兵器禁止条約に参加し、核兵器廃絶の先頭に。

日本共産党の躍進で、大軍拡にストップをかけ、憲法9条をまもりましょう。

やさしく強い経済に 物価高騰から 生活を守る

5つの提案

① 消費税は5%に減税 インボイスは中止

零細業者・フリーランスに増税

大企業と富裕層に応分の税負担を求めて実行します。

肥料、飼料、燃料の高騰へ緊急支援を。価格保障・所得補償を抜本的に充実させて自給率を50%へ。

② 最賃1500円へ 大企業への課税を提案

アベノミクスで130兆円も新たにふえた内部留保。大企業に減税しすぎたからです。5年の時限課税で国民へ返してもらいます。

- 大企業減税の不公平を是正。
- 課税に控除をもうけ、「賃上げ」「グリーン投資」を促進。
- 新たな税収10兆円で中小企業を支援し、最低賃金時給1500円を実現します。

「内部留保に課税、非常にいい発想」
同志社大学教授 浜 矩子

③ 年金削減ストップ 学費半減 給食費ゼロ

社会保障と教育に手厚い予算で、家計をささえ、雇用をふやし、強い経済をつくります。

④ 原発即時ゼロ 石炭火力からの撤退 純国産の再エネ大普及を

気候危機打開へ——2030年までにCO2最大6割減。この「2030」戦略で雇用254万人増、GDP205兆円増に。(2030年までの累計)

⑤ ジェンダー平等つらぬく 生涯1億円もの男女賃金格差をなくす

選択的夫婦別姓、同性婚を認め、LGBT平等法制定を。痴漢をはじめ女性に対するあらゆる暴力をなくす。

詳しい政策はこちらから▶



比例代表候補
名簿登載順



田村 智子
1965年生まれ。
党副委員長・
政策委員長、
参議院議員2期



大門 みきし
1956年生まれ。
参議院議員4期、
党中央委員



いわぶち 友
1976年生まれ。
参議院議員1期、
党中央委員



たけだ 良介
1979年生まれ。
参議院議員1期、
党中央委員



にひ そうへい
1963年生まれ。
元参議院議員(2期)、
党中央委員、
弁護士

赤田 勝紀 / 今村 あゆみ / 上里 清美 / 片岡 朗 / 片山 和子 / 来田 時子 / 小山 さき / 佐々木 とし子 / 高橋 まきこ / 富田 直樹 / 西澤 博 / 西田 さえ子 / 花木 のりあき / 深田 秀美 / 細野 真理 / 堀川 朗子 / 丸本 ゆみこ / 山本のりこ / 吉田 恭子 / 渡邊 喜代子

自由と平和。まっすぐ、つらぬいて 100年

比例代表は **日本共産党** とお書きください。

日本共産党 略称 共産党

各頁をごらんください。この選挙公報は、名簿届出政党等から提出された原稿をそのまま製版して印刷したものです。なお、汚損等がある場合は、市町選挙管理委員会へご連絡ください。

令和4年7月10日執行 参議院比例代表選出議員選挙選挙公報

香川県選挙管理委員会

国民民主党 参院選比例名簿登載者

 かわい たかのり 国民民主党 参議院国会対策委員長 ムタにしません汗と税!	 はまぐち 誠 自動車経済 顧問 みんなのまどぐちはまぐち誠	 矢田 わか子 国民民主党 副代表 あなたと勤けば、未来は変わる。	 竹詰 ひとし 全電気労連連合 副会長 労働組合報連合 副会長 頼れる政治、職場の声が原点!	 山下 ようこ 元東京都議会議員 環境、農業、花と緑のトップランナー
 上松 正和 医師 助けよう正しい医療やめさせよう 詐欺医療	 河辺 よしろう 障がい福祉事業 会社役員 大減税教育無償化!先端技術への投資!	 きど かおり 会社役員 未来につながる、未来につながる	 たらい 良和 元衆議院議員 表現の自由を守る・日本V字回復やっつらい	

給料を上げる。国を守る。

「対決より解決」で日本を動かす

国民民主党の提案する政策5本柱



代表 五木雄一郎

- 1 「給料が上がる経済」を実現**
 - ①八への投資一倍増で給料を上げる
 - ②デジタル化カーボンニュートラル投資の加速
 - ③中小企業支援の強化
 - ④日本型ペーシフィックインカム創設
 - ⑤賃上げ支援
- 2 「積極財政」に転換**
 - ①家計増税
 - ②現金給付
 - ③税社会保険料と債務の減免
 - ④未来への投資
 - ⑤財源の多様化
- 3 「人づくり」こそ国づくり**
 - ①教育無償化の実現
 - ②子育て・教育支援の所得制限撤廃
 - ③雇用の創出と職業訓練充実
 - ④ジョブ型雇用の推進
 - ⑤シニア層の活躍促進
 - ⑥人生100年時代の対応
- 4 自分の国は「自分で守る」**
 - ①食料安全保障と農業戸別所得補償制度再構築
 - ②防災インフラ整備と自治体の権限強化
 - ③危機から国民と国土を守る
 - ④経済的・自然的な経済安全保障の強化
 - ⑤人材外交の推進
- 5 「正直な政治」をつらぬく**
 - ①公文書改革と厳罰化
 - ②選挙制度改革の必要
 - ③若者・女性の政治参加推進
 - ④年金制度改革と経済財政推計を行う独立機関設置

国民民主党

比例区は、「国民民主党」または「候補者名」とお書きください。

戦後体制(現行占領憲法体制)を打破せよ!! ウソとごまかしの戦後体制固定化を図る 自民党・反日野党結託政治に終止符を



戦ふ覚悟
維新政治・新風代表
魚谷 哲央

低成政に真正面から挑戦する
維新政治・新風
〒764-0924
香川県中津区豊田町二条下町2番2ビル4階
TEL075-708-3700
FAX075-708-3800
E-mail: otayori@shimpu.jp, org
https://shimpu.jp.org/

●政策公約集進呈

国民経済崩壊の危機

- グローバリズム反対
- 積極的財政出動を
- 経済格差縮小-社会保障の国一元化
- 経済安全保障の強化
- 消費税減税を一デフレ対策が先決

天皇国日本の危機

- 皇室典範を改正して皇位継承安定のため、現宮家に男系男子の御養子をと

戦後体制 (現行占領憲法 + 日米安保条約)
独立主権国家の基本欠如

国民国家・共同体社会崩壊の危機

- 移民容認による文化社会秩序崩壊防止
- 少子化社会への大胆な対策の必要
- 地方経済の自力更生-相互扶助-協同経済化へ
- 国土強靱化推進

憲法改正・皇室典範改正試案進呈

国防の危機(戦力不保持・交戦権否定の現憲法)

- 自衛隊を名譽ある国軍に-国民の戦ふ覚悟
- 竹島・尖閣諸島侵略への軍事的対抗
- 核武装の準備-犯罪国家北朝鮮-侵略国家中共・ロシアへの対応
- スバイ防止法の必要

教育劣化

- 公教育における自虐史観排除-愛国心涵養
- 利己主義蔓延是正-公德心回復
- 効率一辺倒の大学独立行政法人化見直し

参院選 比例代表は 新風へ

「戦争させない 9条守りぬく」 比例代表候補者

 福島 みずほ 【所属】経産 社会民主党 参議院議員・弁護士 憲法をくらしに活かす政治を実現します!	 大塚 ゆづこ 【所属】経産 社会民主党 参議院議員 労働組合及び労働相談・支援に専事	 おかざき 彩子 【所属】経産 社会民主党 参議院議員 ジェンダー平等(家単位から個人単位)	 宮城 イチロー 【所属】経産 社会民主党 参議院議員 憲法9条を守り、平和な沖縄を実現
 村田 しゅんいち 【所属】経産 Transpender Japan事務局長 社会民主党 参議院議員 憲法をくらしに活かす政治を実現します!	 久保 孝喜 【所属】経産 社会民主党 参議院議員 非正規雇用拡大にストップ! 競争させない!	 秋葉 忠利 【所属】経産 社会民主党 参議院議員・数学者 ジェンダー平等(家単位から個人単位)	 山口 わか子 【所属】経産 元参議院議員・憲法9条を守り広げる 安藤野の会代表 憲法9条を守り、平和な沖縄を実現

がんこに平和! くらしが一番!

◎戦争反対! 外交の力で、沖縄・南西諸島を戦場にさせない。
◎物価高・コロナ禍からの生活再建。消費税3年間ゼロ!
◎最低賃金時給1500円めざす。非正規・貧困社会からの脱却!
◎教育の無償化をすすめて、ジェンダー平等・多様性社会へ!
◎脱原発社会実現。自然エネルギー100%で、STOP! 気候危機

希望は憲法

比例区は 社民党

社民党HP

(7)

(各頁をごらんください)

令和4年
7月10日執行

参議院比例代表選出議員選挙選挙公報

香川県選挙管理委員会



ごぼうの党

一番大切なものは何なのかを
考えていたら笑顔でした

ごぼうの党(略称/ごぼう)

比例は れいわ

「日本を守る」とは「あなたを守る」ことから始まる

①消費税は廃止! インボイス

②ガソリン税ゼロ ③季節ごとの10万円給付

④社会保険料の引き下げ ⑤大学院までの教育無償・奨学金チャラ

れいわ新選組 代表

高井 たくし

天島 大輔

長谷川 ういこ

つし 恵

水道橋 博士

よたか れん

キム ティヨン

はすい け 透

大島 九州 男

高井 たくし

令和4年
7月10日執行

参議院比例代表選出議員選挙選挙公報

香川県選挙管理委員会

あなたの気づきが日本を救う!

参政党は、「仲間内の利益を優先する既存の政党政治では、私たちの祖先が守ってきたかけがえのない日本がダメになってしまう」という危機感を持った有志が集まり、ゼロからつくった政治団体です。

3つの重点政策

- 1 子供の教育** 学力(テストの点数)より参政党ホームページより
学習力(自ら考え自ら学ぶ力)の高い日本人の育成。
- 2 食と健康、環境保全** 化学的な物質に依存しない食と医療の実現と、それを支える循環型の環境の追求。
- 3 国のまもり** 日本の能取りに外国勢力が関与できない体制づくり。

比例代表候補者

 まつだ まなぶ 松田 学 全国比例区第1支部長 元参議院議員、未来社会プロジェクトチームとして、国の理念をお金に変える「松田プラン」や日本が世界のモデルとなる「日本新秩序」を提唱中。	 よしの としあき 吉野敏明 全国比例区第2支部長 医療法人社団医療社会会長、読者会クリニックの副院長等、高野医学と東洋医学、医学と農科医学を包括した治療で、日々の難疾患の患者さんの治療に専ら。	 あかお ゆみ 赤尾由美 全国比例区第3支部長 アカオアルミ株式会社代表取締役会長、東京にアール廷匠工場、群馬、栃木に畑などの加工工場があり中小企業ながらアルミの一貫製造を手掛ける。	 たけだ くにこ 武田邦彦 全国比例区第4支部長 中部大学客員教授、物理化学的手法を用いた電子材料、環境などの研究や後援の研究ももっている。最近ではテレビ番組にも出演。	 かみや そうへい 神谷そうへい 全国比例区第5支部長 元秋田市議会議員、2013年ネットチャンネル「CGS」を開設し、政治や歴史、経済をテーマに毎日番組を配信し、若者の意識改革に努める。
--	--	---	--	--

比例代表は、「参政党」または候補者名をお書きください。参政党 DO IT YOURSELF!!

日本を、前へ。

国民の不安を取り除き、安心を届けます

コロナ禍、ロシアによるウクライナ侵略、そして原油や食料などの物価高騰の波が世界経済に大きな混乱をもたらし、私たちの生活にも及んでいきます。この危機を乗り越えるための舵取りを、どの政党に託すのか。それが今、問われています。公明党には「小さな声を聴く力」と「政策を実現する確かな力」があります。今こそ、その持ち味を生かし、責任をもって日本を前へ、進める一。それが、私たち公明党です。

- 1. 経済再生し賃金アップと雇用拡大へ**
物価高騰対策・人への投資・デジタル化を推進
◇ガソリン補助金の拡充、学校給食費や公共料金の負担軽減など物価高騰対策を強力に推進
◇女性デジタル人材の育成、男女の賃金格差の是正、最低賃金や看護・介護・保育士の給与引き上げ
◇5Gやデータセンターなどのデジタル基盤整備を促進し、テレワークやオンライン診療等の推進
- 2. 子どもから高齢者まで全世代守る社会を構築**
子育て・教育を政治の柱に、感染症に強い日本へ
◇給付型奨学金の拡充・柔軟な返還支援、高校3年生までをめざし、医療費助成を拡大、出産育児一時金を増額
◇認知症の方やその家族に対する相談・生活支援、ヤングケアラーへの家事・育児支援などを強化
◇新たな感染症に備えた危機管理体制の抜本的強化、コロナ後遺症対策やパンデミック対策の強化
- 3. 国民を守る、すき間のない安全保障体制の強化**
戦争・核兵器のない世界の実現へ
◇ウクライナ避難民の受け入れ体制整備など人道・復興支援に積極的に貢献
◇平和安全法制により強化された日米同盟を軸に、抑止力・対処力を向上
◇非核三原則を堅持しつつ、核兵器禁止条約批准への環境を整備

公明党はこの7人をはじめ参院選比例区に17人を公認しています。
※年齢は選挙執行日現在

 よこやま 信一 現2 前復興大臣、北海道大学大学院博士課程単位取得。水産学博士。62歳。	 たけうち しんじ 現1 防災・減災・国土強靱化推進プロジェクトチーム事務局長。早稲田大学政治経済学部卒。58歳。	 うえだ いさむ 新 元財務副大臣。東京大学農学部卒。米國コーネル大学大学院経営学修士号取得。63歳。	 くろきの せいし 現1 前農林水産大臣政務官。愛媛大学大学院博士課程修了。医学博士。放射線科専門医。57歳。	 たに あいよし 現3 元農林水産副大臣、党参議院幹事長。京都大学大学院修士課程修了。49歳。	 くぼた てつや 新 党団体外局長。同環境大臣政務官。政策本部事務局次長。明治大学法学部卒。56歳。	 みやま まさる 現1 前環境大臣政務官。党環境部会長。埼玉大学工学部卒。64歳。
--	--	--	--	---	---	--

公明党

比例区の投票用紙には、公明党の候補者名または公明党と、お書き下さい。略称は公明

政治家改革、身を切る改革

調査研究広報滞在費の用途限定・公開や未使用分の返納、当選無効議員の歳費返納の義務化などをめざす

国民からの信頼がなければ、政治は成り立ちません。公明党は、政治改革を前に進めるため、まずは政治家自身が不断の改革に取り組み、国民から信頼される政治の実現をめざします。

選 挙 啓 発

第26回参議院議員通常選挙臨時啓発事業計画

第1 趣 旨

有権者一人ひとりが今回の選挙の意義を十分に自覚し、選挙の正しいルールを守り、進んで投票に参加する明るい選挙を実現することが大切である。

このため、有権者が自らの意思を正しく政治に反映させるための大切な機会であるとの認識のもと、「明るい選挙の推進」と「投票総参加」の呼びかけを重点とした各種の啓発事業を行うものとする。

また、期日前投票をはじめとした各種制度の内容等についても、周知徹底を図るものとする。

さらに、各種選挙における投票率の低下、特に若年層の低下が指摘されていることを踏まえて、啓発事業を行うものとする。

なお、本計画は、令和4年度香川県当初予算が議会で可決され、令和4年4月1日以降で当該予算の執行が可能となったときに、その効力が生ずるものとする。

臨時啓発事業の内容は本計画を基本とするが、効果的な啓発となるよう不断の見直しを行い、必要に応じて変更するものとする。

第2 キャッチコピー（統一標語）

「伝えよう 自分の考え 未来のため」

第3 重点事項

1 明るい選挙の推進

有権者に対し、国政における参議院の役割についての理解を深め、候補者の人物や政見、政党等の政策を十分見極め、選挙の正しいルールを守って、主権者としての自覚を持って自ら進んで投票をするよう呼びかけるとともに、候補者や政党等に対しても、選挙の正しいルールを守り、政見や政策を正しく有権者に訴えるよう呼びかけ、明るい選挙を推進する。

2 投票総参加の推進

選挙は、国民が政治に参加する最大の機会であり、投票に参加することが主権者たる国民の権利であるとともに責務であることを呼びかけ、投票総参加を推進する。

3 投票制度等の周知

期日前投票制度及び郵便等投票制度など投票環境の向上のために創設された制度や国外における不在者投票や在外投票制度、新型コロナウイルス感染症による宿泊・自宅療養者等を対象とした特例郵便等投票制度について周知を行う。

また、連座制、政治活動に関する寄附の制限等公職選挙法や政治資金規正法による規制についても、候補者、政党及び有権者等に周知徹底を図り、明るくきれいな選挙を推進する。

さらに、前回から特定枠制度が導入されている比例代表選挙のしくみや投票用紙の色等の周知により、無効投票の減少を図る。

4 若年層を対象とした啓発

若者を中心とした有権者の政治離れ・選挙離れが憂慮されていることを踏まえ、若年層への啓発に重点を置いた啓発事業を実施する。

5 子育て世代に対する啓発

親子連れ投票が子どもの将来の投票につながることや家庭教育の重要性に着目し、親子連れ投票等子育て世代に対する啓発事業を実施する。

6 新型コロナウイルス感染症対策に関する周知

選挙を新型コロナウイルス感染症の影響下で執行する場合には、各市町の選挙管理委員会及び明るい選挙推進協議会と相互に緊密に連携し、感染対策や特例郵便等投票制度について周知を図る。

第4 臨時啓発事業の進め方

- 1 県及び市町の選挙管理委員会は、明るい選挙推進協議会と相互に密接な連携を保ちつつ、各報道機関や社会教育機関等の協力のもと全県的な啓発活動を展開するとともに、国や（公財）明るい選挙推進協会が行う事業とも連携を図るものとする。
- 2 県及び市町の選挙管理委員会は、各報道機関に対して、臨時啓発事業の実施状況や有権者への周知事項等に関する資料及び情報を積極的に提供し、県民の理解が深まるように努める。
- 3 県及び市町の選挙管理委員会は、選挙を新型コロナウイルス感染症の影響下において執行する場合を考慮し、その場合でも実施可能な方法により啓発活動を展開するものとする。

第5 臨時啓発事業の内容

1 県が行う事業

(1) 特設サイトやSNSなどインターネットによる啓発

特設サイトを開設して、投票日・投票時間・選挙権年齢の引下げ・期日前投票制度のしくみ・特例郵便等投票制度等の周知を行うとともに、投票総参加の呼びかけを行う。

併せて、SNS（ソーシャル・ネットワーキング・サービス）を通じて、同様の周知を行うとともに、明るい選挙の推進及び投票総参加の呼びかけを行う。

(2) テレビ・ラジオ・新聞による啓発

テレビ・ラジオ・新聞を通じて、投票日時及び投票制度等の周知を行うとともに、明るい選挙の推進及び投票総参加を呼びかける。広告による周知は、効果的なものになるよう、媒体・方法・回数等を検討するものとする。

(3) ポスター・チラシによる啓発

投票日等の周知や明るい選挙の推進、投票総参加の呼びかけのためのポスター及びチラシを作製する。

ポスターについては、集客力のある大型小売店舗、若年層を中心に多くの人々が使用する鉄道・バスの車内や駅構内等に掲出するとともに、市町及び県の出先機関並びに大

学等の教育機関等に配布し、多くの人々の目に触れる場所への掲出を依頼する。

また、チラシのうち、一般配布用チラシについては、県内の小・中学校及び高等学校等の児童・生徒を通じてその保護者に配布するとともに、市町の協力を得て県内全戸に配布できるよう配慮する。親子連れ投票チラシについては、県内の小学校等の児童を通じてその保護者に一般配布用チラシを配布する際にあわせて配布する。

種 別	作製枚数 (予定)	掲示期間等 (予定)
一般掲示用ポスター	1,400枚	選挙期間中
車内・駅構内用ポスター	450枚	投票日までの12日～15日間
一般配布用チラシ	580,000枚	県内全戸配布 県内の小・中学校及び高等学校等の児童・生徒を通じてその保護者に配布
親子連れ投票チラシ	48,000枚	県内の小学校等の児童を通じてその保護者に配布

(4) 立看板・懸垂（横断）幕による啓発

投票日やキャッチコピー（統一標語）を表示した立看板・懸垂（横断）幕を設置し、投票日の周知と投票総参加の呼びかけを行う。

種 別	設置数 (予定)	設置場所 (予定)	設置期間 (予定)
立看板	3基	県庁舎前・瓦町駅前広場	選挙期間中
懸垂（横断）幕	47流	市町庁舎・県広報船等	

(5) 広報車・広報船による啓発

広報車・広報船により、投票日の周知と投票総参加の呼びかけを行う。

種 別	台数 (予定)	期間 (予定)
広報車	4台	投票日までの7日間
広報船	1隻	選挙期間中3日間

(6) ホームページバナーによる啓発

ホームページ広告用にバナーを作製し、県・市町ホームページ等に掲載して、香川県選挙管理委員会の参議院議員通常選挙特設サイトへのリンクを設定することにより、明るい選挙の推進と投票総参加の呼びかけを行う。

(7) 公用車へのボディーパネルの貼付による啓発

県及び市町の公用車に投票日が記載されたボディーパネルを貼付することにより、投票日の周知を行う。

対 象	作 製 枚 数 (予 定)
県及び市町公用車	170枚

(8) 店内放送・レシート広告による啓発

県内の百貨店・大型小売店舗・商店街に依頼し、店内放送やレシート広告により投票日等の周知を行うとともに、明るい選挙の推進と投票総参加の呼びかけを行う。

(9) 県の広報媒体による啓発

県の広報媒体を活用し、投票日等の周知を行うとともに、明るい選挙の推進及び投票総参加の呼びかけを行う。

(10) 若年層を対象とした啓発事業

選挙権年齢の引下げに関し、若年層への啓発に重点を置いた啓発事業を実施する。

(11) 子育て世代に対する啓発

親子連れ投票チラシ配布など子育て世代啓発事業を実施する。

(12) 新型コロナウイルス感染症対策

選挙を新型コロナウイルス感染症の影響下で執行する場合には、感染対策や特例郵便等投票制度について、市町等関係者の協力も得ながら、上記の各種媒体等を通じて周知を図る。

(13) その他

市町（選挙管理委員会、市町教育委員会等）などの協力を得て、各種啓発を行う。

2 市町が行う事業

(1) 広報車・広報船による啓発

広報車・広報船により投票日等の周知と投票総参加の呼びかけを行う。

(2) 広報誌等による啓発

市町の広報誌等を積極的に活用して、投票日等の周知を行うとともに、明るい選挙の推進及び投票総参加の呼びかけを行う。

(3) 立看板・懸垂（横断）幕等による啓発

キャッチコピー（統一標語）を活用した立看板・懸垂（横断）幕等を設置し、投票日の周知と投票総参加の呼びかけを行う。

(4) 防災行政無線による啓発

投票日等の周知を行うとともに、明るい選挙の推進及び投票総参加の呼びかけを行う。また、放送に際しては、効果的な時期を選定するよう配慮する。

(5) 啓発チラシの配布による啓発

選挙期間中において、投票日・投票時間・選挙権年齢の引下げ・期日前投票制度等の周知や明るい選挙の推進、投票総参加の呼びかけを行うために、啓発チラシ（一般配布用チラシ）について、各市町の実情に即した方法で、全戸に配布できるよう配慮する。

(6) 新型コロナウイルス感染症対策

選挙を新型コロナウイルス感染症の影響下で執行する場合には、上記の各種媒体を通じて感染対策や特例郵便等投票制度について周知を図る。

投開票速報実施要領

(様式及び別表 略)

I 投票速報の概要

県委員会は、参議院議員通常選挙の結果を速やかに選挙人に知らせるため、市町委員会及び報道機関の協力のもとに、報道機関に対して速報を行うものとする。

1 速報の方法等

(1) 投票状況中間速報（選挙区）

- ①市町委員会は、直接県委員会に、選挙区投票状況中間速報時刻表（別表第1。P 3）に定める時刻に、パソコンネットワーク及びフアクシミリにより投票状況の速報を行うこと。
- ②速報担当者は、速報指定時刻の時間内に送受信ができるよう、態勢を整えておくこと。
- ③速報については、選挙区投票状況中間速報票（第1号様式、P 1 1）を使用すること。

(2) 開票状況確定速報（選挙区、比例代表）

- ①市町委員会は、直接県委員会に、確定次第直ちにパソコンネットワーク及びフアクシミリにより、速報を行うこと。
- ②速報担当者は、速報指定時刻の時間内に送受信ができるよう態勢を整えておくこと。
- ③速報については、投票状況確定速報票（第2号様式、P 1 4）を使用すること。

(3) 開票状況中間速報（選挙区）、開票状況確定速報（選挙区、比例代表）

- ①市町委員会は、直接県委員会に、パソコンネットワーク及びフアクシミリにより速報を行うこと。
- ②速報担当者は、速報指定時刻の時間内に送受信ができるよう態勢を整えておくこと。
- ③フアクシミリによる速報に使用する様式については後掲のとおりとする。
- ④市町委員会の速報担当者は、開票状況確定速報の報告後においても、県委員会から連絡があるまでは待機すること。

(4) その他

県委員会において受信するフアクシミリ 5台（代表方式）
代表番号 0 8 7 - 8 3 5 - 8 5 4 4
市町委員会は、あらかじめ短縮ダイヤルとして登録する等の準備をしておくこと。

II 投票状況速報

1 投票状況中間速報（選挙区）

市町委員会のうち、高松市にあつては標準的な5投票区、その他の市町にあつては標準的な2投票区を抽出して、選挙区の投票状況をパソコンネットワーク及びフアクシミリにより県委員会へ速報すること。

なお、抽出する投票区は、原則として令和3年執行の衆議院議員総選挙で抽出した投票区とする。

(1) 速報事項

選挙区投票状況中間速報票（第1号様式、P 1 1）のとおり。

(2) 速報指定時刻

選挙区投票状況中間速報時刻表（別表第1。P 3）による。

(3) 発表

県委員会は、選挙区投票状況中間速報集計表（第1号様式、P 1 2～P 1 3）により集計し、各速報指定時刻の30分後に抽出投票区の平均投票率を（P 1 2参照）、20時現在については1時間以内に県全体の推計投票率を（P 1 3参照）、それぞれ発表する。

2 投票状況確定速報（選挙区、比例代表）

(1) 投票状況確定速報

市町委員会は、選挙区及び比例代表の投票状況確定結果をとりまとめ、パソコンネットワーク及びファクシミリにより報告すること。

①速報事項

投票状況確定速報票（第2号様式、P14）のとおり。

②速報指定時刻等

確定後、パソコンネットワーク及びファクシミリにより直ちに速報を行うこと。

③発表

県委員会は、選挙区及び比例代表ごとに、投票状況確定速報集計表（第2号様式の1（その1、その2）、第2号様式の2（その1、その2）、P15～P18）により集計し、それぞれ23時までに発表するものとする。

(2) 速報後に異動が生じた場合

市町委員会は、投票状況確定速報に異動が生じたときは、直ちに県委員会に電話連絡を行い、県委員会の指示する方法で訂正報告を行うこと。（基本的には、パソコンネットワークを修正した後、送信した速報票（FAX票）の修正箇所二重線をし、修正後の数値を手書きし、FAXで送信する。）

この場合の電話は、087-832-3095を使用すること。

また、県委員会は、報道機関に理由を説明することから、修正理由を報告すること。
※基本的に修正を行わないように、パソコンネットワーク及びファクシミリに入力後、確認をしてから送信すること。

(3) その他

市町委員会からなされた速報の内容に関して県委員会から電話照会することもあるので、市町委員会の速報担当者には、投票状況確定速報の報告を終えた後も待機しておくこと。

※市町委員会における報道機関への投票状況の発表は、県委員会への報告終了後に、当該報告分について発表することは差し支えないが、報告前の発表（個別取材を含む。）は行わないよう注意すること。

また、県委員会への報告終了後、当該報告分について、報道機関からその写しを求められるケースが考えられるため、可能な範囲で便宜を図ること。

III 開票状況速報

1 開票状況中間速報（選挙区）

市町委員会は、パソコンネットワーク及びファクシミリにより、開票状況を報告すること。

(1) 速報事項

選挙区開票状況中間速報票（第3号様式、P19）のとおり。

(2) 速報指定時刻等

選挙区開票状況中間速報時刻表（別表第2、P6）による。

(3) 発表

県委員会は、選挙区開票状況中間速報集計表（第3号様式、P20）により集計し、各速報指定時刻の30分後に印刷発表する。

2 開票状況確定速報（選挙区、比例代表）

(1) 開票状況確定速報（選挙区）

選挙区の開票が終了した市町委員会は、パソコンネットワーク及びフアクシミリにより開票状況

確定速報を行う。

①速報事項

選挙区開票状況確定速報票（第4号様式、P.21）のとおり。

②速報指定時刻等

確定後、パソコンネットワーク及びフアクシミリにより直ちに速報を行うこと。

③発表

県委員会は、全市町が確定次第、選挙区開票状況確定速報集計表（第4号様式、P.22）により集計し、発表する。

(2) 開票状況確定速報（比例代表）

比例代表の開票状況の速報は、確定速報のみとし、比例代表の開票が終了した市町委員会は、パソコンネットワーク及びフアクシミリにより開票状況確定速報を行うものとする。

①速報事項

比例代表開票状況確定速報票（総括表）（第5号様式の1、P.24）、同（名簿登載者の得票総数の政党等別一覧）（第5号様式の2（その1）、P.25）及び同（特定枠名簿登載者への投票数の政党等別一覧）（第5号様式の2（その2）、P.26）のとおり。

②速報指定時刻等

確定後、パソコンネットワーク及びフアクシミリにより直ちに速報を行うこと。

③発表

【中間開票状況】

市町からの確定速報を取りまとめ、23時に総務省に報告した後、比例代表開票状況確定速報集計表（総括表）（第5号様式の1、P.27）、同（名簿登載者の得票総数の政党等別一覧）（第5号様式の2（その1）、P.28～30）及び同（特定枠名簿登載者への投票数の政党等別一覧）（第5号様式の2（その2）、P.31）を印刷物により発表する。（以後1時間ごと）

【開票結果】

全市町の確定速報を総務省に報告した後、比例代表開票状況確定速報集計表（総括表）（第5号様式の1、P.27）、同（名簿登載者の得票総数の政党等別一覧）（第5号様式の2（その1）、P.28～30）、同（特定枠名簿登載者への投票数の政党等別一覧）（第5号様式の2（その2）、P.31）、同（得票総数の市町別政党等別一覧）（第5号様式の3（その1）、P.32～34）、同（政党等の得票総数のうち特定枠名簿登載者へ投票数の市町別政党等別一覧）（第5号様式の3

（その2）、P.35）、同（市町別投票総数一覧）（第5号様式の4、P.36）、同（名簿登載者の得票総数の市町別一覧）（第5号様式の5（その1）、P.37～39（一部省略））、及び同（特定枠名簿登載者への投票数の市町別一覧）（その2）、P.40）を発表する。

(3) 速報後に異動が生じた場合

市町委員会は、投票状況確定速報に異動が生じたときは、直ちに県委員会に電話連絡を行い、県委員会の指示する方法で訂正報告を行うこと。（基本的には、パソコンネットワークを修正した後、送信した速報票（FAX票）の修正箇所二重線をし、修正後の数値を手書きし、FAXで送信する。）

この場合の電話番号は、087-832-3095を使用すること。

また、県委員会は、報道機関に理由を説明する必要があることから、修正理由を報告すること。

※基本的に修正を行わないように、パソコンネットワーク及びフアクシミリに入力後、確認をしてから送信するようにすること。特に比例代表に関しては、発表資料が多く修正箇所も広範囲に及ぶため、丁寧に確認を行うこと。

(4) その他

選挙区及び比例代表の確定速報が終わった市町委員会は、以後の速報は打ち切れるものとするが、市町委員会の速報担当者は、県委員会からの連絡があるまでは待機すること。

※市町委員会における報道機関への開票状況の発表は、県委員会への報告終了後に、当該報告分について発表することは差し支えないが、報告前の発表（個別取材を含む。）は行わないよう注意すること。

また、県委員会への報告終了後、当該報告分について、報道機関からその写しを求められるケースが考えられるため、可能な範囲で便宜を図ること。

(参考) 投票状況速報について

区分	種類	速報指定時刻	県委員会発表時刻	発表の方法
選挙区	中間	9時、10時、11時、 12時、13時、14時、 15時、16時、17時、 18時、19時、20時 (別表第1による。)	各速報指定時刻の30分後 (20時現在については 21時まで)	印刷 (第1号様式)
	確定	確定次第直ちに	23時まで (確定次第発表)	印刷 (第2号様式の1) (その1)・(その2)
比例代表	確定	確定次第直ちに	23時まで (確定次第発表)	印刷 (第2号様式の2) (その1)・(その2)

(参考) 開票状況速報について

区分	種類	速報指定時刻	県委員会発表時刻	発表の方法
選挙区	中間	21時30分、21時50分 以後30分間隔 (別表第2による。)	各速報指定時刻の30分後	印刷 (第3号様式)
	確定	確定次第直ちに	確定市町につき中間速報 にあわせて 全市町確定後速やかに	印刷 (第4号様式)
比例代表	確定	確定次第直ちに	市町からの確定速報を取り まとめて、23時に総務 省に速報の後、中間状況を 発表 (以後1時間ごと)	印刷 (第5号様式の1) (第5号様式の2) (その1)・(その2)
	確定	確定次第直ちに	全市町確定分を総務省に速 報の後、確定状況を発表	印刷 (第5号様式の3) (その1)・(その2) (第5号様式の4) (第5号様式の5) (その1)・(その2)

IV 投開票速報体制

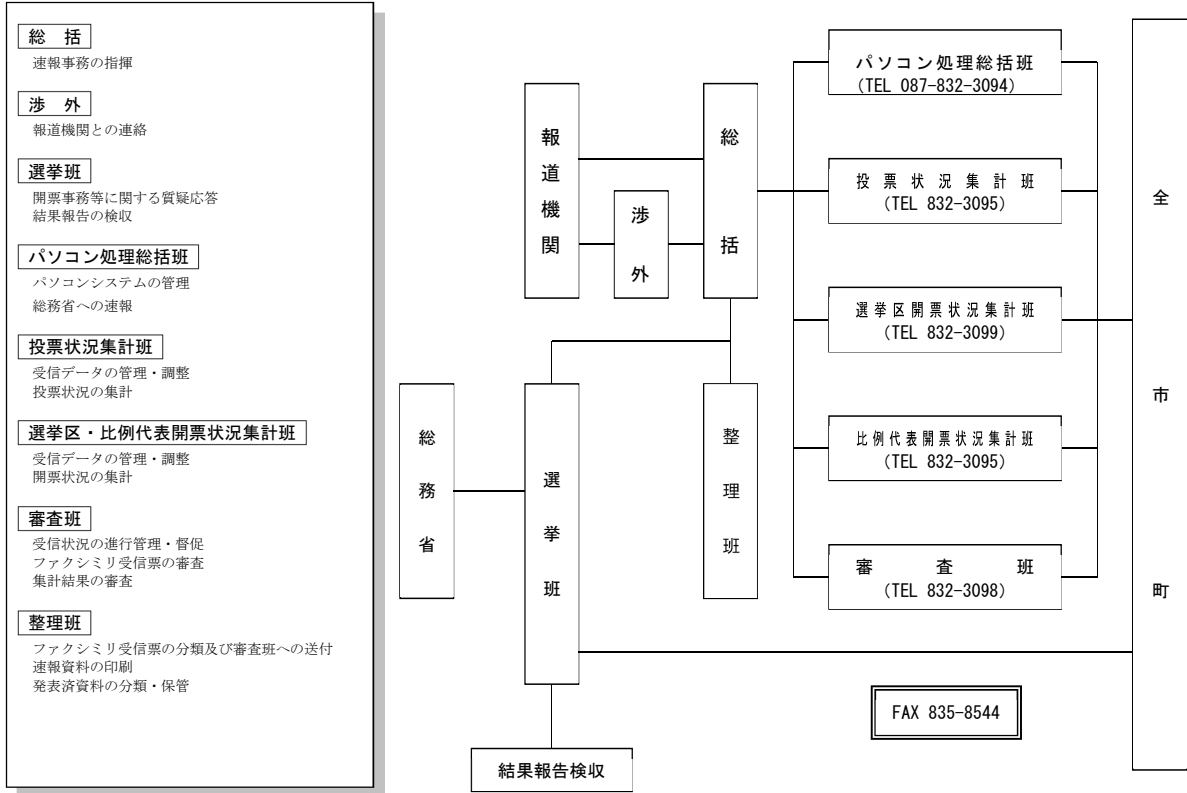

附 表

1 有権者数の推移の推定

(1) 選挙区(地方区)

回数	執行年月日	選挙人名簿登録者数		選挙当日有権者数		投票者数		棄権者数		有効投票数	無効投票率(%)	NHK党	立憲民主党	日本維新の会	国民民主党	自由民主党	日本共産党	日本社会党	その他 の政党	諸派	無所属	
		男	女	計	男	女	計	男	女													計
1	昭 22. 4. 20	-	-	-	498,621	-	325,401	-	305,753	19,648	-	-	-	-	-	-	-	33,274	-	116,931	-	60,377
2	昭 25. 6. 4	244,041	278,448	522,489	241,507	275,650	517,157	206,358	219,560	425,918	35,149	56,090	91,239	400,042	25,843	6,07	204,595	-	-	-	-	-
3	昭 28. 4. 24	248,965	285,206	534,171	247,978	284,132	532,110	187,549	198,086	385,635	60,429	86,046	146,475	363,016	22,578	5,86	30,503	-	-	-	69,522	196,448
4	昭 31. 7. 8	261,462	297,563	559,025	260,673	296,581	557,254	192,144	202,580	394,724	68,529	94,001	162,530	374,841	19,852	5,03	163,103	-	-	-	-	-
補欠	昭 32. 6. 28	264,875	301,650	566,525	263,659	300,105	563,764	164,080	160,894	324,974	94,579	139,211	238,790	322,351	2,621	0,81	158,563	-	-	-	1,583	-
5	昭 34. 6. 2	273,925	313,955	587,880	268,453	307,619	576,072	187,319	199,805	387,124	81,134	107,814	188,948	370,487	16,603	4,29	163,682	-	-	-	-	-
6	昭 37. 7. 1	269,218	314,397	583,615	264,365	309,820	574,185	202,642	232,073	434,715	61,723	77,747	139,470	413,334	21,298	4,90	158,759	-	-	-	-	-
7	昭 40. 7. 4	271,268	319,524	590,792	265,683	313,732	579,415	192,381	226,907	419,288	73,302	86,825	160,127	376,061	43,173	10,30	183,585	-	-	-	-	-
8	昭 43. 7. 7	281,520	330,564	612,084	278,276	327,108	605,384	210,001	249,435	459,436	68,275	77,673	145,948	421,112	38,273	8,33	135,249	-	-	-	-	4,713
9	昭 46. 6. 27	302,555	349,141	651,696	301,025	347,875	648,900	185,105	213,218	398,323	115,920	134,657	250,577	373,461	24,825	6,23	190,019	-	-	-	-	-
補欠	昭 49. 1. 27	316,170	359,441	675,611	314,502	358,218	672,720	188,604	210,687	399,291	125,898	147,531	273,429	392,637	6,639	1,66	118,490	-	-	-	-	2,368
10	昭 49. 7. 7	317,496	360,083	677,579	315,887	358,829	674,716	229,362	264,028	493,390	86,525	94,801	181,326	462,127	31,217	6,33	156,020	-	-	-	-	-
11	昭 52. 7. 10	328,956	370,130	699,086	327,342	368,878	696,220	243,630	283,302	526,932	83,712	85,576	169,288	504,265	22,631	4,30	228,999	-	-	-	-	-
12	昭 55. 6. 22	337,800	379,215	717,015	336,112	378,055	714,167	260,522	302,031	562,553	75,590	76,024	151,614	506,893	55,593	9,88	27,141	-	-	-	-	201,083.432
(選挙区)																						
13	昭 58. 6. 26	346,141	387,084	733,225	344,640	386,000	730,640	190,922	216,431	407,353	153,718	169,569	323,287	386,482	20,863	5,12	123,529	-	-	-	-	-
14	昭 61. 7. 6	352,332	394,134	746,466	350,658	393,276	743,934	264,801	308,026	572,827	85,857	85,250	171,107	508,479	64,259	11,22	155,522	-	-	-	-	-
15	平 元. 7. 23	360,883	403,606	764,489	358,942	402,321	761,263	242,712	276,061	518,773	116,230	126,280	242,490	500,370	18,376	3,54	257,595	-	-	-	-	-
16	平 4. 7. 26	370,049	412,920	782,969	367,741	411,189	778,930	196,578	222,487	419,065	171,163	188,702	359,865	399,165	19,883	4,74	130,597	-	-	-	-	-
17	平 7. 7. 23	381,884	424,488	806,372	379,582	422,838	802,420	177,645	197,792	375,437	201,937	225,046	426,983	363,672	11,760	3,13	105,478	-	-	-	-	-
18	平 10. 7. 12	389,259	431,690	820,949	387,415	430,356	817,771	210,920	234,822	445,742	176,495	195,534	372,029	411,173	34,556	7,75	115,541	-	-	-	-	-
19	平 13. 7. 29	396,949	438,791	835,740	394,080	436,475	830,555	211,070	237,393	448,463	183,010	199,082	382,092	425,113	23,337	5,20	60,468	-	-	-	-	80,183
20	平 16. 7. 11	397,063	439,372	836,435	395,431	438,103	833,534	219,459	240,676	460,135	175,972	197,427	373,399	438,296	21,835	4,75	36,534	-	-	-	-	-
21	平 19. 7. 29	400,124	441,306	841,430	396,793	438,880	835,673	234,875	256,870	491,745	161,918	182,010	343,928	480,248	11,484	2,34	27,896	-	-	-	-	-
22	平 22. 7. 11	395,677	437,373	833,050	393,776	435,922	829,698	227,755	251,100	478,855	166,021	184,822	350,843	459,810	19,035	3,98	34,037	-	-	-	-	189,639
23	平 25. 7. 21	394,902	435,203	830,105	393,050	433,880	826,930	207,875	222,829	430,704	185,175	211,051	396,226	416,211	14,485	3,36	34,602	-	-	-	-	5,932
24	平 28. 7. 10	399,086	437,537	836,623	397,581	436,478	834,059	200,317	217,075	417,392	197,264	219,403	416,667	398,924	18,468	4,42	104,239	-	-	-	-	17,563
25	令 元. 7. 21	396,350	432,221	828,571	394,650	430,840	825,490	181,556	192,443	370,999	213,094	238,397	451,491	363,203	10,792	2,89	196,126	-	-	-	-	151,107
26	令 4. 7. 10	388,232	422,927	811,219	386,853	421,777	808,630	190,832	207,189	398,021	196,021	214,588	410,609	386,649	11,371	2,86	18,070	-	-	-	-	2,890

(注) 第21回以降は在外分を含む。

(2) 比例代表 (全国区)

回数	執行年月日	選挙人名簿登録者数			選挙当日有権者数			投票者数			棄権者数			有効投票数	無効投票数	有効投票率 (%)
		男	女	計	男	女	計	男	女	計	男	女	計			
1	昭 22. 4. 20	-	-	-	498,621	-	-	325,233	-	-	-	-	-	269,381	55,852	-
2	昭 25. 6. 4	244,041	278,448	522,489	241,507	275,650	517,157	206,346	219,554	425,900	35,161	56,096	91,257	389,661	36,226	8.51
3	昭 28. 4. 24	248,971	285,206	534,177	247,978	284,132	532,110	187,542	198,093	385,635	60,436	86,039	146,475	349,269	36,279	9.41
4	昭 31. 7. 8	261,462	297,563	559,025	260,673	296,581	557,254	192,089	202,531	394,620	68,584	94,050	162,634	346,913	47,602	12.07
5	昭 34. 6. 2	273,925	313,955	587,880	268,453	307,619	576,072	187,287	199,773	387,060	81,166	107,846	189,012	356,092	30,906	7.99
6	昭 37. 7. 1	269,218	314,397	583,615	264,365	309,820	574,185	202,608	232,027	434,635	61,757	77,793	139,550	393,728	40,792	9.39
7	昭 40. 7. 4	271,268	319,524	590,792	265,683	313,732	579,415	192,363	226,879	419,242	73,320	86,853	160,173	386,635	32,541	7.76
8	昭 43. 7. 7	281,520	330,564	612,084	278,276	327,108	605,384	209,997	249,417	459,414	68,279	77,691	145,970	429,089	30,256	6.59
9	昭 46. 6. 27	302,555	349,141	651,696	301,025	347,875	648,900	185,098	213,215	398,313	115,927	134,660	250,587	369,342	28,917	7.26
10	昭 49. 7. 7	317,496	360,083	677,579	315,887	358,829	674,716	229,350	264,011	493,361	86,537	94,818	181,355	461,198	32,127	6.51
11	昭 52. 7. 10	328,956	370,130	699,086	327,342	368,878	696,220	243,609	283,265	526,874	83,733	85,613	169,346	482,532	44,272	8.40
12	昭 55. 6. 22	337,800	379,215	717,015	336,112	378,055	714,167	260,482	301,980	562,462	75,630	76,075	151,705	502,515	59,840	10.64
(比例代表)																
13	昭 58. 6. 26	346,141	387,084	733,225	344,640	386,000	730,640	190,915	216,422	407,337	153,725	169,578	323,303	393,544	13,721	3.37
14	昭 61. 7. 6	352,332	394,134	746,466	350,658	393,276	743,934	264,749	307,988	572,737	85,909	85,288	171,197	511,116	61,514	10.74
15	平 元. 7. 23	360,883	403,606	764,489	358,942	402,321	761,263	242,681	276,026	518,707	116,261	126,295	242,556	493,387	25,260	4.87
16	平 4. 7. 26	370,049	412,920	782,969	367,741	411,189	778,930	196,547	222,446	418,993	171,194	188,743	359,937	391,591	27,379	6.53
17	平 7. 7. 23	381,884	424,488	806,372	379,582	422,838	802,420	177,625	197,757	375,382	201,957	225,081	427,038	351,386	23,964	6.38
18	平 10. 7. 12	389,259	431,690	820,949	387,415	430,356	817,771	210,914	234,810	445,724	176,501	195,546	372,047	424,014	21,685	4.87
19	平 13. 7. 29	397,147	438,972	836,119	394,274	436,652	830,926	211,107	237,393	448,500	183,167	199,259	382,426	426,272	22,147	4.94
20	平 16. 7. 11	397,266	439,579	836,845	395,634	438,309	833,943	219,488	240,706	460,194	176,146	197,603	373,749	442,279	17,889	3.89
21	平 19. 7. 29	400,124	441,306	841,430	396,793	438,880	835,673	234,853	256,835	491,688	161,940	182,045	343,985	473,388	18,294	3.72
22	平 22. 7. 11	395,677	437,373	833,050	393,776	435,922	829,698	227,746	251,110	478,856	166,030	184,812	350,842	464,773	14,070	2.94
23	平 25. 7. 21	394,902	435,203	830,105	393,050	433,880	826,930	207,873	222,824	430,697	185,177	211,056	396,233	416,813	13,872	3.22
24	平 28. 7. 10	399,086	437,537	836,623	397,581	436,478	834,059	200,330	217,072	417,402	197,251	219,406	416,657	402,683	14,708	3.52
25	令 元. 7. 21	396,350	432,221	828,571	394,650	430,840	825,490	181,543	192,437	373,980	213,107	238,403	451,510	362,200	11,769	3.15
26	令 4. 7. 10	388,292	422,927	811,219	386,853	421,777	808,630	190,821	207,195	398,016	196,032	214,582	410,614	387,458	10,549	2.65

(注) 第19回以降は在外分を含む。

2 立候補者（地方区・選挙区）

執行年月日	誕生日	候補者氏名	本籍	住所	生年月日(年齢)	所属党派	職業	得票数
昭22. 4. 20	22. 3. 20	○ 三好 常太郎	香川県綾歌郡昭和村大字畑田689	香川県綾歌郡昭和村大字畑田689	大 5. 1. 10 (31)	国民協同党	文部教官 香川県青年師範学校勤務	116, 931
3. 22	△ 加藤 西	夫 夫	高松市栗林町866	高松市栗林町866	明38. 4. 30 (41)	日本自由党	香川地区機帆船海運組合理事長	95, 171
3. 26	大石 忠久	義 宣	七番丁20	大川郡志度町21	〃 31. 9. 28 (48)	無所属	高松琴平電気鉄道株式会社取締役社長	60, 377
3. 20	田東 正平	平 隆	綾歌郡王越村大字乃生968	綾歌郡王越村大字乃生968	〃 33. 3. 4 (47)	日本社会党	工場主(石川乾燥工場)	33, 274
3. 31	東條 崎	崎 隆	仲多度郡四條村556	仲多度郡四條村556	〃 31. 4. 1 (49)	無所属	会社重役	辞 退
3. 31	○ 藤井 大	大 隆	香川県高松市楠上町677	香川県高松市楠上町677	〃 10. 10. 5 (69)	無所属	会社社長 香川県海外引揚労働組合長	辞 退
昭25. 6. 4	25. 5. 4	○ 藤井 大	香川県高松市幸町79	香川県高松市幸町79	明37. 2. 8 (46)	日本社会党	著述業	204, 595
5. 4	5. 9	立井 加	高松市幸町79	高松市幸町79	〃 38. 4. 30 (45)	自由党	会社重役	195, 447
昭28. 4. 24	28. 3. 24	○ 三好 加	木田郡田中村大字朝倉1394の2	〃 〃 近ノ町81	〃 38. 7. 17 (44)	自由党	会社重役	辞 退
3. 24	○ 白皇 加	加 雄	香川県綾歌郡昭和村大字畑田689	香川県綾歌郡昭和村大字畑田674の13	大 5. 1. 10 (37)	改進黨	農業	66, 543
3. 24	3. 25	岡天 保	丸亀市柘原町376	東京都目黒区自由ヶ丘186	明31. 3. 25 (54)	無所属	会社社長	142, 333
3. 28	3. 28	西井 利雄	愛媛県新居郡角野村大字角野口の137	香川県仲多度郡多度津町中野町	〃 42. 7. 10 (43)	日本社会党	国鉄職員	30, 503
昭31. 7. 8	31. 6. 12	○ 平井 太	香川県高松市西八ヶ町30	〃 高松市南新町21	〃 32. 7. 10 (53)	無所属	会社社長	54, 115
6. 12	6. 12	森崎 隆	三豊郡観音寺町元町甲2449	〃 三豊郡観音寺町元町甲2449	〃 44. 2. 2 (42)	日本教職員政治連盟	無職	69, 522
昭32. 6. 2	32. 6. 2	肥後 崎	香川県丸亀市土器町1435	香川県高松市坂ノ町81	明38. 7. 17 (50)	自由民主党	四国新聞取締役社長	211, 738
6. 2	6. 4	○ 増原 憲	丸亀市土器町1435	〃 〃 楠上町56	〃 37. 2. 8 (53)	日本社会党	無職	163, 103
昭34. 6. 2	34. 5. 7	○ 津島 川	鹿兒島県日置郡郡山町郡山6475番地	神奈川県逗子市桜山1466番地	大15. 3. 25 (31)	反米遊撃隊	反米遊撃隊長	1, 583
5. 7	6. 7	○ 前田 千	香川県丸亀市土器町1435	香川県高松市楠上町567番地	明37. 2. 8 (53)	日本社会党	団休役員	158, 563
3. 7	3. 7	○ 前田 千	高松市幸町45番地	〃 〃 幸町45番地	〃 36. 1. 13 (54)	自由民主党	無職	162, 205
昭37. 7. 1	37. 6. 7	○ 石井 川	香川県坂出市坂出町1434	香川県高松市西内町7番地の22	明21. 1. 1 (71)	自由民主党	団休役員	206, 805
6. 7	6. 7	○ 石井 川	高松市片原町56番地	〃 〃 藤塚町75番地	〃 37. 6. 5 (54)	日本社会党	商業 日本共産党香川県委員会 副委員長	163, 682
6. 7	6. 7	○ 石井 川	木田郡三木町田中宇朝倉1394番地の第2	〃 〃 磨屋町6番地の6	大14. 2. 4 (37)	日本共産党	副委員長	11, 654
昭40. 7. 4	40. 6. 10	○ 前田 久	香川県高松市藤塚町3丁目75番地	香川県高松市藤塚町3丁目5番21号	昭 5. 3. 10 (35)	日本社会党	政党役員	183, 535
6. 10	6. 10	○ 石田 千	〃 〃 一番町4番地7	〃 〃 福岡町2丁目10番14号	明39. 8. 5 (58)	自由民主党	団休役員	174, 302
昭43. 7. 7	43. 6. 13	○ 下川 能	香川県高松市今津町588番地	〃 〃 中野町215番地の10	大14. 2. 4 (40)	日本共産党	政党役員	18, 224
6. 13	6. 13	○ 古平 洋	香川県高松市松福町1丁目9番地	香川県高松市藤塚町3丁目11番1号	大11. 4. 3 (46)	日本共産党	政党役員	20, 948
6. 13	6. 13	○ 森川 輝	香川県高松市今津町588番地	〃 〃 新田町甲158番地5	〃 11. 2. 19 (46)	無所属	会社役員	2, 681
昭46. 6. 27	46. 6. 4	○ 前山 大	香川県高松市藤塚町3丁目75番地	〃 〃 丸亀市田村町1365番地の5	昭 9. 2. 20 (34)	日本社会党	政党役員	135, 249
6. 4	6. 4	大庭 哲	岡山県小田郡矢掛町里山田582番地	〃 〃 高松市磨屋町6番地の6	明38. 7. 17 (62)	自由民主党	会社社長	260, 202
6. 4	6. 4	大庭 哲	香川県高松市藤塚町3丁目107番地	〃 〃 丸亀市広島町江の浦2681番地	〃 21. 2. 3 (80)	無所属	無職	2, 032
6. 4	6. 4	大庭 哲	香川県高松市藤塚町3丁目75番地	香川県高松市藤塚町3丁目5番21号	昭 5. 3. 10 (41)	日本社会党	参議院議員	190, 019
6. 4	6. 4	大庭 哲	〃 〃 勸使町1234番地の4	〃 〃 勸使町1215番地1	大11. 2. 20 (49)	日本共産党	政党役員	16, 241
6. 4	6. 4	大庭 哲	〃 〃 原町1丁目107番地	〃 〃 高松町1127番地	明36. 12. 2 (67)	自由民主党	会社顧問	167, 201

昭49. 1. 27	49. 1. 4	○	平谷	井上	たの典	之	香川県木田郡三木町大字朝倉1394番地第2 高松市藤塚町2丁目136番地	香川県高松市錦町2丁目2番5号 " " 仏生山町甲648番地7	昭 6. 11. 22 (42) " 3. 9. 8 (45)	自由民主党 日本社会党	会社社長 日本社会党香川県本部副委員長	209, 522 118, 490
	1. 4		石高	前由	千	之	丸亀市今津町588番地 愛媛県宇和島市大浦島外13番地	" " 元山町1060番地1 東京都世田谷区喜多見4丁目3番地15号	大14. 2. 4 (48) 昭 5. 5. 23 (43)	日本共産党 反共全国遊説隊	政党役員 政治団体系長	62, 257 2, 368
昭49. 7. 7	49. 6. 14		谷石	井上	之典	之	香川県高松市藤塚町2丁目136番地 丸亀市今津町588番地	香川県高松市仏生山町甲648番地7 " " 元山町1060番地1	昭 3. 9. 8 (45) 大14. 2. 4 (49)	日本社会党 日本共産党	政党役員 政党役員	156, 020 71, 744
	6. 14	○	石平	井	千	之	木田郡三木町大字朝倉1394番地第2 香川県三豊郡仁尾町大字仁尾丙776番地	" " 錦町2丁目2番8号 香川県高松市伏石町1583番地	昭 6. 11. 22 (42) 昭10. 7. 14 (41)	自由民主党 自由民主党	会社社長 団体役員	234, 363 257, 542
昭52. 7. 10	52. 6. 17	○	ま前	川	けん	直	高松市藤塚町3丁目75番地 丸亀市塩屋町152番地の2	" " 藤塚町3丁目5番21号 " " 丸亀市田村町1720番地4	" 5. 3. 10 (47) 大15. 7. 16 (50)	日本社会党 日本共産党	政党役員 政党役員	228, 999 17, 724
	6. 17		久	保	文	彦	香川県高松市木太町1056番地	香川県高松市木太町1056番地	昭25. 1. 1 (30) " 22. 4. 3 (33)	日本共産党 無所属	政党役員 弁護士	27, 141 127, 510
昭55. 6. 22	55. 5. 30		か	し	昭	二	香川県高松市木太町1056番地	" " 伏石町261番地6 東京都品川区南品川15丁目1517番地	" 8. 7. 21 (46) " 6. 11. 22 (48)	無所属 自由民主党	弁護士 参議院議員	73, 573. 432 278, 668. 595
	5. 30		平	井	さ	典	東京都品川区南品川15丁目1517番地 香川県木田郡三木町大字朝倉1394番地第2	" " 天神町8番5号 " " 錦町2丁目2番8号	" 6. 11. 22 (48) " 6. 11. 22 (48)	自由民主党 自由民主党	参議院議員 参議院議員	326, 446 155, 522
昭61. 7. 6	61. 6. 18	○	平	井	た	之	香川県高松市屋島西町874番地 三豊郡仁尾町大字仁尾丙776番地	香川県高松市屋島西町675番地8 " " 伏石町1583番地	昭27. 9. 19 (30) " 10. 7. 14 (47)	日本社会党 自由民主党	政党役員 団体役員	123, 529 236, 116
	6. 18		田	村	守	勇	新島県相崎町四谷1丁目2087番地9 香川県高松市屋島西町874番地	" " 六条町1179番地19 " " 伏石町1583番地	" 24. 9. 7 (33) 昭 6. 11. 22 (55)	日本共産党 自由民主党	政党役員 参議院議員	26, 837 326, 446
平元. 7. 23	元. 7. 5		ま	お	け	ん	香川県三豊郡仁尾町大字仁尾丙776番地 高松市屋島西町874番地	香川県高松市番町3丁目6番15-701号 " " 屋島西町675番地8	昭10. 7. 14 (54) " 27. 9. 19 (36)	自由民主党 日本社会党	団体役員 政党役員	217, 170 257, 595
	7. 5	○	お	か	代	子	高松市多肥上町1882番地30 大宇町朝倉1394番地2	" " 糟紙町2045番地1 " " 高松市錦町2丁目2番8号	" 23. 12. 15 (40) 昭 7. 9. 5 (59)	日本共産党 日本共産党	政党役員 会社役員	25, 605 20, 994
平4. 7. 26	4. 7. 8		山	平	し	ける	香川県木田郡三木町大字池戸3258番地 高松市多肥上町1882番地30	香川県木田郡三木町大字池戸3258番地 " " 多肥上町1882番地30	昭 7. 9. 5 (59) " 6. 11. 22 (60)	日本共産党 自由民主党	政党役員 会社役員	247, 574 130, 597
	7. 8		渡	辺	智	子	高松市多肥上町1882番地30	" " 多肥上町1882番地30	" 29. 2. 2 (38) " 29. 2. 2 (38)	日本社会党 日本社会党	翻訳業	130, 597
平7. 7. 23	7. 6	○	ま	お	け	ん	香川県三豊郡仁尾町大字仁尾丙776番地 高松市屋島西町874番地	香川県高松市番町3丁目6番15-701号 " " 屋島西町675番地8	昭10. 7. 14 (60) " 27. 9. 19 (42)	自由民主党 日本社会党	団体役員 環境政策次官	163, 817 105, 478
	7. 6		山	本	し	げ	高松市屋島西町874番地 木田郡三木町大字池戸3258番地	" " 屋島西町675番地8 " " 木田郡三木町大字池戸3258番地	" 7. 9. 5 (62) " 36. 9. 23 (33)	日本共産党 新進党	政党役員 医師	17, 395 76, 982
平10. 7. 12	10. 6. 25		い	な	富	美	兵庫県加古川市山手3丁目20番 沖縄県中頭郡北中城村宇島袋1332番地の2	高松市上天神町811番地6 香川県高松市天神前6番34号	昭27. 10. 1 (45) " 41. 4. 14 (32)	自由連合 日本共産党	医師 政党役員	24, 440 92, 205
	6. 25		前	川	き	よ	香川県中頭郡多度郡瀧瀬町大字羽間2619番地1 綾歌郡綾歌町岡田下652番地	" " 仲多度郡瀧瀬町大字羽間2619番地第1 " " 高松市伏石町1358番地4	" 22. 6. 11 (51) " 21. 12. 17 (51)	社会民主党 自由民主党	政党役員 会社役員	115, 541 178, 987
	6. 25	○	山	内	と	し	丸亀市大手町3丁目66番地 香川県三豊郡仁尾町大字仁尾丙776番地	" " 丸亀市城東町2丁目6番2号 香川県高松市番町3丁目6番15-701号	昭10. 7. 14 (66) " 43. 6. 1 (33)	自由民主党 自由連合	団体役員 秘書	263, 814 20, 648
平13. 7. 29	13. 7. 12	○	真	田	け	ん	香川県三豊郡仁尾町大字仁尾丙776番地 東京都中央区京橋2丁目8番地7	香川県高松市番町3丁目6番15-701号 神奈川県横浜南区日枝町1丁目13番地の10	" 41. 4. 14 (35) " 18. 6. 12 (58)	日本共産党 無所属	政党役員 塾経営	60, 468 80, 183
	7. 12		白	川	よ	う	香川県中頭郡多度郡瀧瀬町大字羽間2619番地1 大川郡津田町鶴羽2176番地	香川県中頭郡多度郡瀧瀬町大字羽間2619番地第1 " " 大川郡津田町鶴羽2176番地				

執行年月日	届出年月日	候補者氏名	本籍	住所	生年月日(年齢)	所属党派	職業	得票数
平16. 7. 11	16. 6. 24	石近 右	香川県	香川県丸亀市土器町東七丁目181番地	昭23. 1. 9(56)	日本共産党	無職	36,534
	16 6. 24	山内 としお	香川県	〃 〃 城東町二丁目6番2号	〃 21. 12. 17(57)	自由民主党	会社役員	204,392
	16 6. 24	うえまつ 恵美子	香川県	〃 〃 木田郡三木町大字池戸2902番地7	〃 42. 11. 13(36)	民主党	会社社長	197,370
平19. 7. 29	19. 7. 12	真鍋 けんじ	香川県	香川県高松市中央町13番25-803号	昭10. 7. 14(72)	自由民主党	自由民主党香川県参議院選挙区第一支部長	194,804
	16 7. 12	石近 美子	香川県	〃 〃 丸亀市土器町東七丁目181番地	〃 23. 1. 9(59)	日本共産党	政党職員	27,896
	16 7. 12	うえまつ 恵美子	香川県	〃 〃 木田郡三木町大字池戸2902番地7	〃 42. 11. 13(39)	民主党	会社社長	257,548
平22. 7. 11	22. 6. 24	藤田 ひとし	香川県	香川県観音寺市大野原町大野原5539番地	昭35. 7. 1(50)	日本共産党	政党役員	34,037
	6. 24	おかうち 須美子	香川県	〃 〃 高松市瀬戸内町1番26号	〃 27. 12. 22(57)	無所属	無職	189,639
	6. 24	いそざき 仁彦	神奈川県	〃 〃 丸亀市中府町三丁目6番28号	〃 32. 9. 8(52)	自由民主党	政党役員	236,134
平25. 7. 21	25. 7. 4	宅間 しんご	東京都	香川県さぬき市末1338番地2	昭36. 11. 24(51)	自由民主党	政党役員	233,270
	16 7. 4	中西 えり	香川県	〃 〃 高松市国分寺町新居301番地1	〃 37. 11. 2(50)	幸福実現党	宗教法人幸福の科学職員	5,932
	16 67. 4	うえまつ 恵美子	香川県	〃 〃 木田郡三木町大字池戸2902番地7	〃 42. 11. 13(45)	無所属	参議院議員	142,407
	16 67. 4	たなべ 健一	岡山県	〃 〃 高松市林町2069番地12	〃 56. 6. 13(32)	日本共産党	日本共産党香川県委員会常任委員・県青年学生対策部長	34,602
平28. 7. 10	28. 6. 22	たなべ 健一	岡山県	香川県高松市林町2069番地12	昭56. 6. 13(35)	日本共産党	日本共産党香川県委員会常任委員・県青年学生対策部長	104,259
	6. 22	中西 えり	香川県	〃 〃 高松市国分寺町新居301番地1	〃 37. 11. 2(53)	幸福実現党	団体職員	17,563
	6. 22	いそざき 仁彦	神奈川県	〃 〃 丸亀市中府町三丁目6番28号	〃 32. 9. 8(58)	自由民主党	参議院議員	259,854
	6. 22	田中 俊秀	香川県	〃 〃 高松市香川町浅野2965番地	〃 25. 9. 16(65)	無所属	年日出会	17,268
令和. 7. 21	元. 7. 4	おだ 美和子	香川県	香川県高松市屋島西町2323番地1	昭48. 4. 21(46)	無所属	ソタエル代表	151,107
	7. 4	宅間 しんご	東京都	〃 〃 さぬき市末1338番地2	〃 36. 11. 24(57)	自由民主党	参議院議員	196,126
	7. 4	田中 邦明	兵庫県	兵庫県伊丹市南野2丁目8番13号	〃 47. 8. 20(46)	NHKから国民を守る党	介護職	15,970

執行年月日	届出年月日	候補者氏名	本籍	住所	年齢	所属党派	職業	得票数
令 4. 7. 10	4. 6. 22	池田 順一	北海道	北海道北斗市	41	NHK党	民営経営	7,116
	6. 22	小石 直美	東京都	香川県高松市	48	参政党	主婦	13,528
	6. 22	三谷 まゆ	香川県	〃 〃 さぬき市	40	日本共産党	政党職員	18,070
	6. 22	もてき しょうこ	神奈川県	〃 〃 高松市	55	国民民主党	弁理士	59,614
	6. 22	鹿嶋 夫	香川県	〃 〃 小豆郡土庄町	35	立憲民主党	政党役員	52,897
	6. 22	町 ひとし	香川県	〃 〃 高松市	78	維新の会	無職	2,890
	6. 22	川 ジュンコ	香川県	〃 〃 高松市	63	日本維新の会	元国会議員秘書	33,399
	6. 22	いそざき 仁彦	神奈川県	〃 〃 丸亀市	64	自由民主党	参議院議員	199,135

(注) ○印は当選人(第1回選挙の△は任期3年の当選人)
 第1回選挙(昭22.4.20執行)は『参議院議員通常選挙の実績(第1回~第15回)』(自治省選挙部編)より

3 年 齢 別 男 女 別 投 票 率

(全 体)

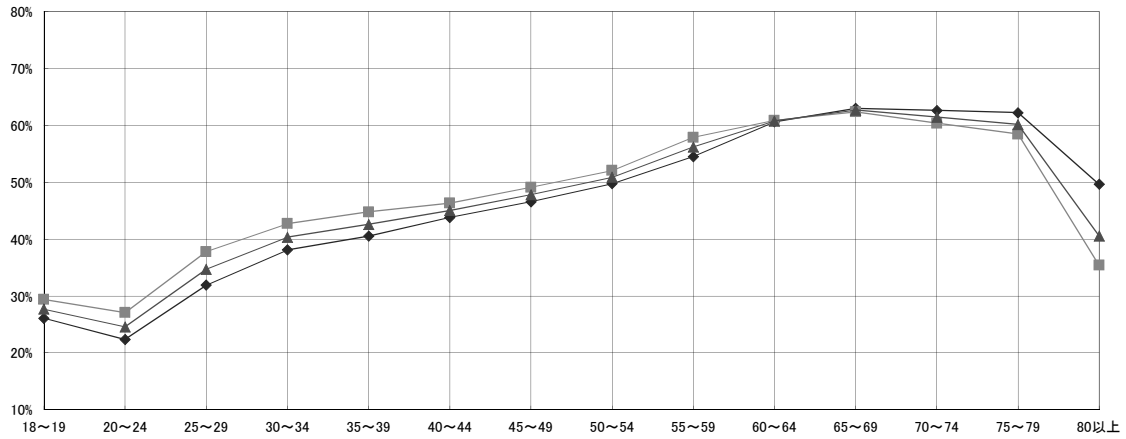

(市 部)

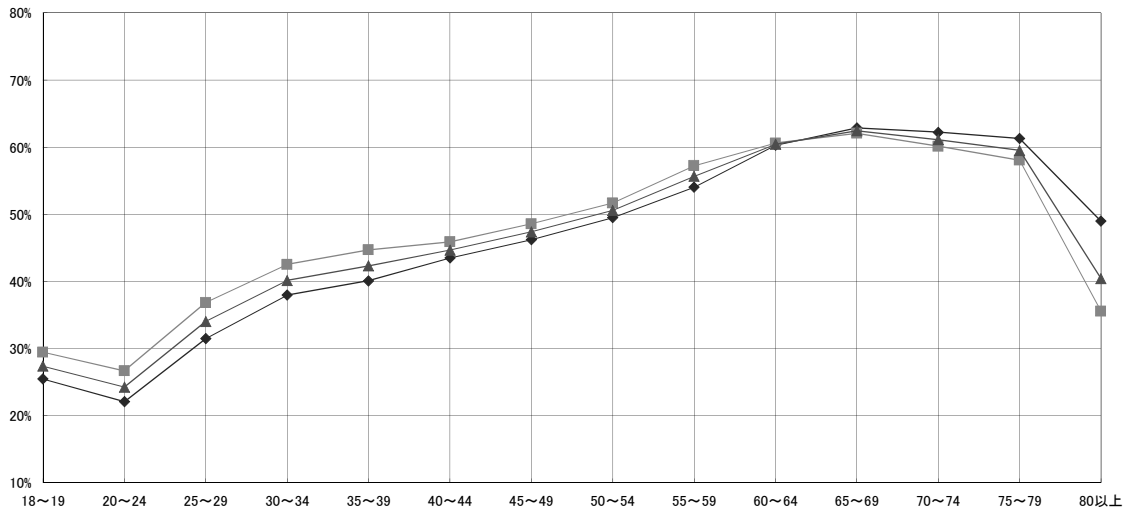

(郡 部)

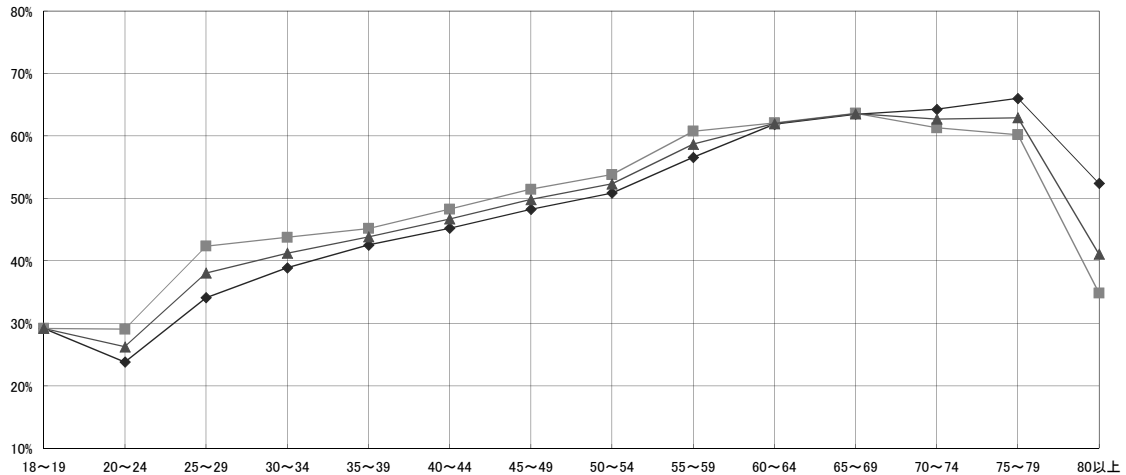

◆ 男 ■ 女 ▲ 計

	18~19	20~24	25~29	30~34	35~39	40~44	45~49	50~54	55~59	60~64	65~69	70~74	75~79	80以上	合計
全体	26.10%	22.37%	31.92%	38.11%	40.52%	43.81%	46.58%	49.74%	54.49%	60.59%	62.99%	62.61%	62.20%	49.64%	49.08%
男	29.38%	27.07%	37.79%	42.72%	44.77%	46.31%	49.09%	52.04%	57.88%	60.86%	62.37%	60.34%	58.43%	35.41%	48.72%
女	27.68%	24.58%	34.70%	40.32%	42.58%	45.03%	47.81%	50.88%	56.20%	60.73%	62.67%	61.41%	60.13%	40.54%	48.89%
市部	25.44%	22.06%	31.46%	37.94%	40.07%	43.49%	46.21%	49.50%	54.02%	60.28%	62.87%	62.21%	61.28%	48.98%	48.56%
男	29.43%	26.67%	36.82%	42.50%	44.67%	45.87%	48.56%	51.66%	57.23%	60.58%	62.07%	60.11%	58.03%	35.54%	48.40%
女	27.35%	24.24%	34.00%	40.12%	42.29%	44.65%	47.36%	50.57%	55.65%	60.43%	62.46%	61.10%	59.49%	40.41%	48.48%
郡部	18~19	20~24	25~29	30~34	35~39	40~44	45~49	50~54	55~59	60~64	65~69	70~74	75~79	80以上	合計
男	29.20%	23.83%	34.13%	38.90%	42.55%	45.24%	48.26%	50.87%	56.58%	61.86%	63.48%	64.26%	66.02%	52.40%	51.33%
女	29.19%	29.07%	42.37%	43.78%	45.18%	48.29%	51.46%	53.81%	60.77%	62.08%	63.63%	61.29%	60.20%	34.85%	50.11%
計	29.19%	26.25%	38.06%	41.24%	43.86%	46.71%	49.82%	52.32%	58.69%	61.97%	63.55%	62.70%	62.90%	41.08%	50.69%

注)丸亀市、坂出市、善通寺市、観音寺市、さぬき市、三豊市、綾川町、琴平町、多度津町及びまんのう町は全投票区を、高松市は平均的な5投票区を、それ以外の市町については平均的な2投票区を抽出して算出しているため、全体計の投票率は今回の参議院香川県選出議員選挙の投票率と異なる。

