

香川で農業をはじめよう!

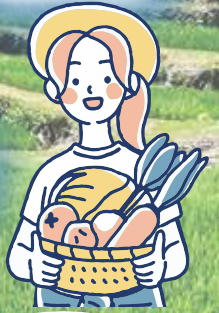

かがわへIJU de 就農ツアー



就農にご興味のある皆様へ

- ☆ 香川県は、災害が少なく、晴れの日が多いなど、農業を始めるのに最高の環境です。
そんな香川県に移住就農した方の経験談や就農希望者を受け入れてくれる新規就農者の里親の皆さんとの交流や農作業体験を通じて、**香川県のどかな暮らしと農業の魅力**を感じてみてください。



開催日

2024年 **11月2日(土)~4日(月)**

募集期間

2024年10月16日(水)まで※ただし満席になり次第終了

旅行代金

大人お一人様

無料

(高松駅・高松空港集合後から解散までの交通費・宿泊費は香川県にて負担いたします。)

※滞在中の食事代は各自ご負担下さい。



▼QRコード



香川県新規就農・農業経営相談センター
昨年度の「かがわへIJU de 就農ツアー」の様子はこちら!!

<https://kagawa-nk.jp/farming/>



主催：香川県 農政水産部 農業経営課

年月日	時間	行程
2024年 11/2(土)	10:00 出発	高松空港 
	11:00 出発	高松駅
	11:30	オリエンテーション・昼食(実費1,000円・現地集金)
	13:15	交流会 日南原邸(高松市) ・県、高松市の就農、移住施策説明 ・先輩移住就農者等との交流 
	17:00	宿泊地「ザ・セレクトン高松」着
2024年 11/3(日)	8:00	宿泊地「ザ・セレクトン高松」出発
	8:30	農業者訪問・作業体験等 ・軽作業を体験(イチゴ・アスパラガス)
	11:30	昼食(イオンモール高松)※
	13:15	見学 父母ヶ浜 
	14:00	先輩移住就農者訪問 ・先輩移住就農者の暮らしを見学
	16:15	交流会 深山邸(善通寺市) ・善通寺市の支援施策の説明 ・先輩移住就農者等との交流
2024年 11/4(月)	18:40	宿泊地「東横INN丸亀駅前」着
	8:00	宿泊地「東横INN丸亀駅前」出発
	8:30	農業者訪問・作業体験 ・軽作業を体験(キウイフルーツ、ブロッコリー) 
	12:30	昼食(道の駅滝宮)※ 見学 道の駅滝宮 
	14:45 到着	高松空港
15:30 到着	JR高松駅	

募集人員 15名様 **最少催行人員** 1名様

締切日 2024年10月16日(水)(ただし、満席になり次第締め切らせていただきます。)

宿泊予定 1泊目：ザ・セレクトン高松
2泊目：東横 INN 丸亀駅前

添乗員 同行いたしません。

利用予定バス会社 東交バス

食事条件 朝食0回、昼食0回、夕食0回

参加条件 香川県へ移住・就農をお考えの方

- ツアー中の様子(写真・動画)を県や香川県新規就農・農業経営相談センターの就農PR活動に使用させていただきます。予めご了承ください。
- 出発前10日以降連絡が取れる方

企画内容

- 香川県へ移住・就農をお考えの方に当企画にモニターとして参加いただき、見て・聴いて・体験いただくことを目的としております。
- 高松駅・高松空港までは各自お越しください。
- 行程にある3日間の交通費・宿泊費は香川県にて負担いたします。
- 昼食・夕食については食事場所や購入できるお店にご案内いたしますので、各自ご準備いただけます。

お申し込み方法

- お申込みは、下記QRコードからお願いたします。なおご不明点等お問い合わせは下記Emailアドレスまでお願いします。
- 当企画は(株)農協観光四国支店がツアー運営委託業務を行います。

※詳しい旅行条件を説明した書面をお渡しいたしますので、事前にご確認の上、お申し込み下さい。※この旅行は「うきうき(国内旅行傷害保険)」に加入しています。詳しくは弊社社員へご照会ください。※作成基準日：令和6年9月9日

香川で農業を始めるおすすめ3つのポイント

POINT! 01 農業に適した環境

- ・ 晴れの日が多い
- ・ 災害が少ない
- ・ 平野部が多い



POINT! 02 年中いろいろな作物が栽培できる

- ・ アスパラガス「さぬきのめざめ」
- ・ キウイフルーツ「さぬきゴールド」など
- ・ いちご「さぬきひめ」

香川県オリジナル品種など、自分にあった作物を選べます。



POINT! 03 支援機関・制度が充実

- ・ **新規就農者の里親制度**
先進農家での研修が充実
- ・ **施設や機械の導入補助**
初期投資の負担軽減
- ・ **地域の農業改良普及センターの伴走支援**
就農前から就農後も安心サポート



特別な配慮が必要な方は お客様の状況によっては、当初の手配内容に含まれていない特別な配慮、措置が必要になる可能性があります。詳細は別途お渡しする「旅行取引条件説明書」の「3. お申込み条件」を確認のうえ、特別な配慮・措置が必要となる可能性がある方は、ご相談させていただきますので、必ずお申し出ください。

国内旅行保険のおすすめ お客様が国内旅行行程中に、急激かつ偶然な外来の事故でけがをした場合、多額の治療費、移送費等がかかることがあります。また、事故の場合、加害者への賠償金請求や賠償金回収が困難な場合があります。これらの移送費、また、死亡・後遺障害等を補償する国内旅行保険にお客様自身でご加入されることをお勧めします。弊社又はJA旅行センター係員にお問い合わせください。

旅行企画・実施・お問い合わせ・お申し込み

観光庁長官登録旅行業第939号

NTOUR 株式会社 農協観光 四国支店

Email: ntour.kagawa@ntour.co.jp

TEL 087-822-8282 FAX 087-822-1012

高松市寿町1-1-12 バシフィックシティ高松4階 総合旅行業務取扱管理者/西山 朝子

■営業時間:平日9:00~17:30 ■土・日・祝・年末年始は休み

ボンド保証会員 一般社団法人日本旅行業協会(JATA)の正会員です。

旅行業公正取引協議会 会員

▼QRコード かがわへJU de 就農ツアー参加申込は左記のQRコードからお願いいたします

「農協観光HP」>「出発エリア別 商品・イベント」>「四国」

総合旅行業務取扱管理者とは、お客様の旅行を取り扱う支店での取引に関する責任者です。この旅行に関してご不明な点がございましたらご連絡の上上記の取扱管理者におたずね下さい。航空利用コースのお申込みについて/航空座席予約のため、お申込み時に全員のお名前・年齢・性別が必要になります。写真は全てイメージ