

<第4章 数表>

第4章 数表

■はじめに、防災・減災対策についておたずねします。

問1 あなたは、防災・減災対策が重要だと思いますか。次の中から1つだけ選んでください。

		(1)	(2)	(3)	(4)		(1)+(2)	(3)+(4)	
	全体	とても重要である	どちらかといえば重要である	あまり重要でない	重要でない	無回答	重要である	重要でない	
【表の見方】 上段=回答数(人) 下段=比率(%)									
	全体	1,771	1,296	428	23	4	20	1,724	27
	100.0	73.2	24.2	1.3	0.2	1.1	97.4	1.5	
(ウエイトバック集計結果)	1,771	1,296	427	23	4	21	1,723	27	
	100.0	73.2	24.1	1.3	0.2	1.2	97.3	1.5	
性別	男性	780	564	192	16	3	5	756	19
	100.0	72.3	24.6	2.1	0.4	0.6	96.9	2.5	
女性	938	701	218	7	-	12	919	7	
	100.0	74.7	23.2	0.7	-	1.3	97.9	0.7	
年齢別	18~19歳	16	12	4	-	-	-	16	0
	100.0	75.0	25.0	-	-	-	100.0	0.0	
	20~29歳	106	85	19	2	-	-	104	2
	100.0	80.2	17.9	1.9	-	-	98.1	1.9	
	30~39歳	182	127	48	3	1	3	175	4
	100.0	69.8	26.4	1.6	0.5	1.6	96.2	2.1	
	40~49歳	285	224	53	3	1	4	277	4
	100.0	78.6	18.6	1.1	0.4	1.4	97.2	1.5	
50~59歳	304	231	70	2	-	1	301	2	
100.0	76.0	23.0	0.7	-	0.3	99.0	0.7		
60~69歳	425	308	107	7	-	3	415	7	
100.0	72.5	25.2	1.6	-	0.7	97.7	1.6		
70歳以上	400	278	109	6	1	6	387	7	
100.0	69.5	27.3	1.5	0.3	1.5	96.8	1.8		
職業別	農林漁業	73	47	24	2	-	-	71	2
	100.0	64.4	32.9	2.7	-	-	97.3	2.7	
	商工業、サービス業、自由業など	238	187	48	1	-	2	235	1
	100.0	78.6	20.2	0.4	-	0.8	98.8	0.4	
	会社、商店、官公庁などに勤務	813	607	188	11	1	6	795	12
100.0	74.7	23.1	1.4	0.1	0.7	97.8	1.5		
主婦・主夫	313	218	86	2	1	6	304	3	
100.0	69.6	27.5	0.6	0.3	1.9	97.1	0.9		
無職	272	200	62	7	1	2	262	8	
100.0	73.5	22.8	2.6	0.4	0.7	96.3	3.0		
圏域別	高松圏域	877	653	200	12	2	10	853	14
	100.0	74.5	22.8	1.4	0.2	1.1	97.3	1.6	
	東讃圏域	143	95	45	-	1	2	140	1
	100.0	66.4	31.5	-	0.7	1.4	97.9	0.7	
	小豆圏域	44	33	10	1	-	-	43	1
100.0	75.0	22.7	2.3	-	-	97.7	2.3		
中讃圏域	466	348	106	5	1	6	454	6	
100.0	74.7	22.7	1.1	0.2	1.3	97.4	1.3		
西讃圏域	241	167	67	5	-	2	234	5	
100.0	69.3	27.8	2.1	-	0.8	97.1	2.1		
居住年数別	3年未満	109	80	24	2	-	3	104	2
	100.0	73.4	22.0	1.8	-	2.8	95.4	1.8	
	3年以上~10年未満	209	160	40	6	1	2	200	7
	100.0	76.6	19.1	2.9	0.5	1.0	95.7	3.4	
	10年以上~20年未満	284	218	60	3	-	3	278	3
100.0	76.8	21.1	1.1	-	1.1	97.9	1.1		
20年以上	1,111	805	283	12	2	9	1,088	14	
100.0	72.5	25.5	1.1	0.2	0.8	98.0	1.3		

■はじめに、防災・減災対策についておたずねします。

【問1で「1」または「2」と答えた方にお聞きます】

付問1 防災・減災対策が重要だと思う理由は何ですか。次の中から3つまで選んでください。

	全体	(1)	(2)	(3)	(4)	(5)	(6)	(7)	無回答
		る 自分 や家 族の 生命・ 財産 に直 接関 わる 問題 であ る	と、 いざ という 時に 困る	日頃 から 災害 に対 して の備 えを して おか ない	近 年、 大規 模災 害が 多発 して いる	自 分の 職 業と 密接 に関 係し てい る	防 災教 育の 場な どで 災害 対策 の重 要性 を教 えら れた こと があ る	過 去に 災害 を体 験し たこ とが ある	
全体	1,724 100.0	1,522 88.3	1,316 76.3	1,388 80.5	101 5.9	149 8.6	136 7.9	41 2.4	1 0.1
(ウエイトバック集計結果)	1,724 100.0	1,514 87.8	1,310 76.0	1,374 79.7	107 6.2	162 9.4	136 7.9	41 2.4	1 0.1
性別									
男性	756 100.0	664 87.8	557 73.7	583 77.1	60 7.9	62 8.2	71 9.4	24 3.2	1 0.1
女性	919 100.0	815 88.7	722 78.6	771 83.9	39 4.2	81 8.8	60 6.5	14 1.5	-
年齢別									
18～19歳	16 100.0	11 68.8	12 75.0	13 81.3	-	2 12.5	-	1 6.3	-
20～29歳	104 100.0	92 88.5	71 68.3	67 64.4	17 16.3	21 20.2	7 6.7	3 2.9	-
30～39歳	175 100.0	158 90.3	138 78.9	126 72.0	18 10.3	12 6.9	9 5.1	1 0.6	-
40～49歳	277 100.0	253 91.3	206 74.4	230 83.0	21 7.6	12 4.3	22 7.9	4 1.4	-
50～59歳	301 100.0	264 87.7	232 77.1	244 81.1	19 6.3	23 7.6	20 6.6	9 3.0	-
60～69歳	415 100.0	370 89.2	320 77.1	348 83.9	15 3.6	29 7.0	32 7.7	10 2.4	1 0.2
70歳以上	387 100.0	331 85.5	300 77.5	326 84.2	9 2.3	44 11.4	41 10.6	10 2.6	-
職業別									
農林漁業	71 100.0	61 85.9	54 76.1	56 78.9	3 4.2	9 12.7	7 9.9	3 4.2	-
商工業、サービス業、 自由業など	235 100.0	208 88.5	183 77.9	185 78.7	18 7.7	20 8.5	21 8.9	7 3.0	-
会社、商店、官公庁 などに勤務	795 100.0	707 88.9	603 75.8	632 79.5	74 9.3	62 7.8	48 6.0	14 1.8	-
主婦・主夫	304 100.0	271 89.1	241 79.3	261 85.9	2 0.7	28 9.2	24 7.9	5 1.6	-
無職	262 100.0	225 85.9	191 72.9	216 82.4	2 0.8	21 8.0	31 11.8	9 3.4	1 0.4
圏域別									
高松圏域	853 100.0	751 88.0	643 75.4	680 79.7	50 5.9	78 9.1	76 8.9	18 2.1	-
東讃圏域	140 100.0	117 83.6	104 74.3	111 79.3	11 7.9	10 7.1	9 6.4	6 4.3	-
小豆圏域	43 100.0	34 79.1	36 83.7	32 74.4	2 4.7	1 2.3	12 27.9	1 2.3	-
中讃圏域	454 100.0	409 90.1	356 78.4	377 83.0	25 5.5	35 7.7	24 5.3	11 2.4	1 0.2
西讃圏域	234 100.0	211 90.2	177 75.6	188 80.3	13 5.6	25 10.7	15 6.4	5 2.1	-
居住年数別									
3年未満	104 100.0	96 92.3	80 76.9	77 74.0	13 12.5	8 7.7	3 2.9	1 1.0	-
3年以上～10年未満	200 100.0	180 90.0	151 75.5	153 76.5	17 8.5	14 7.0	19 9.5	1 0.5	-
10年以上～20年未満	278 100.0	246 88.5	218 78.4	229 82.4	16 5.8	19 6.8	21 7.6	11 4.0	-
20年以上	1,088 100.0	952 87.5	826 75.9	892 82.0	51 4.7	102 9.4	88 8.1	25 2.3	1 0.1

■はじめに、防災・減災対策についておたずねします。

【問1で「3」または「4」と答えた方にお聞きします】

付問2 防災・減災対策が重要でないと思う理由は何ですか。次の中から3つまで選んでください。

		(1)	(2)	(3)	(4)	(5)	(6)	(7)		
	全体	27	2	17	2	-	11	14	6	1
		100.0	7.4	63.0	7.4	-	40.7	51.9	22.2	3.7
	(ウایتバック集計結果)	27	2	18	2	-	11	14	7	1
		100.0	7.4	66.7	7.4	-	40.7	51.9	25.9	3.7
性別	男性	19	2	13	1	-	10	9	5	-
		100.0	10.5	68.4	5.3	-	52.6	47.4	26.3	-
性別	女性	7	-	4	1	-	1	4	1	1
		100.0	-	57.1	14.3	-	14.3	57.1	14.3	14.3
年齢別	18～19歳	-	-	-	-	-	-	-	-	-
	20～29歳	2	-	2	-	-	-	-	1	-
		100.0	-	100.0	-	-	-	-	50.0	-
	30～39歳	4	-	2	-	-	1	2	-	1
		100.0	-	50.0	-	-	25.0	50.0	-	25.0
	40～49歳	4	1	2	-	-	2	-	2	-
		100.0	25.0	50.0	-	-	50.0	-	50.0	-
	50～59歳	2	1	1	-	-	1	2	-	-
	100.0	50.0	50.0	-	-	50.0	100.0	-	-	
60～69歳	7	-	5	1	-	3	4	1	-	
	100.0	-	71.4	14.3	-	42.9	57.1	14.3	-	
70歳以上	7	-	5	1	-	4	5	2	-	
	100.0	-	71.4	14.3	-	57.1	71.4	28.6	-	
職業別	農林漁業	2	1	1	-	-	2	2	-	-
		100.0	50.0	50.0	-	-	100.0	100.0	-	-
	商工業、サービス業、自由業など	1	-	1	-	-	1	1	-	-
		100.0	-	100.0	-	-	100.0	100.0	-	-
	会社、商店、官公庁などに勤務	12	1	7	1	-	4	4	3	1
	100.0	8.3	58.3	8.3	-	33.3	33.3	25.0	8.3	
主婦・主夫	3	-	3	1	-	-	1	1	-	
	100.0	-	100.0	33.3	-	-	33.3	33.3	-	
無職	8	-	5	-	-	4	5	2	-	
	100.0	-	62.5	-	-	50.0	62.5	25.0	-	
圏域別	高松圏域	14	1	9	1	-	6	7	3	1
		100.0	7.1	64.3	7.1	-	42.9	50.0	21.4	7.1
	東讃圏域	1	-	-	-	-	-	1	-	-
		100.0	-	-	-	-	-	100.0	-	-
	小豆圏域	1	-	1	-	-	-	-	-	-
		100.0	-	100.0	-	-	-	-	-	-
中讃圏域	6	1	3	1	-	4	3	1	-	
	100.0	16.7	50.0	16.7	-	66.7	50.0	16.7	-	
西讃圏域	5	-	4	-	-	1	3	2	-	
	100.0	-	80.0	-	-	20.0	60.0	40.0	-	
居住年数別	3年未満	2	-	1	-	-	-	1	-	1
		100.0	-	50.0	-	-	-	50.0	-	50.0
	3年以上～10年未満	7	-	3	-	-	2	4	2	-
		100.0	-	42.9	-	-	28.6	57.1	28.6	-
	10年以上～20年未満	3	-	3	1	-	1	-	1	-
	100.0	-	100.0	33.3	-	33.3	-	33.3	-	
20年以上	14	2	10	1	-	8	8	3	-	
	100.0	14.3	71.4	7.1	-	57.1	57.1	21.4	-	

■はじめに、防災・減災対策についておたずねします。

問2 あなたは、防災・減災対策について満足されていますか。次の中から1つだけ選んでください。

	全体	(1)	(2)	(3)	(4)	無回答	(1)+(2)	(3)+(4)
		とても満足している	しどろりかといえ ば満足	やや不満である	不満である		満足している	不満である
【表の見方】 上段=回答数(人) 下段=比率(%)								
全体	1,771 100.0	34 1.9	736 41.6	819 46.2	141 8.0	41 2.3	770 43.5	960 54.2
(ウエイトバック集計結果)	1,771 100.0	37 2.1	736 41.6	815 46.0	141 8.0	42 2.4	773 43.6	956 54.0
性別								
男性	780 100.0	18 2.3	346 44.4	339 43.5	62 7.9	15 1.9	364 46.7	401 51.4
女性	938 100.0	15 1.6	368 39.2	457 48.7	75 8.0	23 2.5	383 40.8	532 56.7
年齢別								
18～19歳	16 100.0	1 6.3	7 43.8	5 31.3	3 18.8	-	8 50.1	8 50.1
20～29歳	106 100.0	5 4.7	38 35.8	55 51.9	7 6.6	1 0.9	43 40.5	62 58.5
30～39歳	182 100.0	5 2.7	67 36.8	86 47.3	21 11.5	3 1.6	72 39.5	107 58.8
40～49歳	285 100.0	3 1.1	110 38.6	150 52.6	20 7.0	2 0.7	113 39.7	170 59.6
50～59歳	304 100.0	2 0.7	119 39.1	150 49.3	30 9.9	3 1.0	121 39.8	180 59.2
60～69歳	425 100.0	10 2.4	184 43.3	188 44.2	32 7.5	11 2.6	194 45.7	220 51.7
70歳以上	400 100.0	7 1.8	189 47.3	162 40.5	24 6.0	18 4.5	196 49.1	186 46.5
職業別								
農林漁業	73 100.0	4 5.5	38 52.1	26 35.6	4 5.5	1 1.4	42 57.6	30 41.1
商工業、サービス業、自由業など	238 100.0	7 2.9	92 38.7	103 43.3	33 13.9	3 1.3	99 41.6	136 57.2
会社、商店、官公庁などに勤務	813 100.0	9 1.1	319 39.2	407 50.1	67 8.2	11 1.4	328 40.3	474 58.3
主婦・主夫	313 100.0	5 1.6	137 43.8	142 45.4	17 5.4	12 3.8	142 45.4	159 50.8
無職	272 100.0	7 2.6	126 46.3	114 41.9	16 5.9	9 3.3	133 48.9	130 47.8
地域別								
高松圏域	877 100.0	18 2.1	357 40.7	420 47.9	66 7.5	16 1.8	375 42.8	486 55.4
東讃圏域	143 100.0	7 4.9	57 39.9	59 41.3	16 11.2	4 2.8	64 44.8	75 52.5
小豆圏域	44 100.0	-	14 31.8	20 45.5	6 13.6	4 9.1	14 31.8	26 59.1
中讃圏域	466 100.0	6 1.3	198 42.5	216 46.4	40 8.6	6 1.3	204 43.8	256 55.0
西讃圏域	241 100.0	3 1.2	110 45.6	104 43.2	13 5.4	11 4.6	113 46.8	117 48.6
居住年数別								
3年未満	109 100.0	2 1.8	36 33.0	55 50.5	14 12.8	2 1.8	38 34.8	69 63.3
3年以上～10年未満	209 100.0	6 2.9	81 38.8	98 46.9	21 10.0	3 1.4	87 41.7	119 56.9
10年以上～20年未満	284 100.0	3 1.1	115 40.5	142 50.0	23 8.1	1 0.4	118 41.6	165 58.1
20年以上	1,111 100.0	22 2.0	480 43.2	500 45.0	78 7.0	31 2.8	502 45.2	578 52.0

■はじめに、防災・減災対策についておたずねします。

【問2で「1」または「2」と答えた方にお聞きます】

付問3 あなたが満足されているのは、防災・減災対策のうち、どのような取り組みでしょうか。次の中からあてはまるものをすべて選んでください。

	全体	(1)	(2)	(3)	(4)	無回答	
		を自分や家族で守るための取り組み（自分の生命・財産）	地域や会社などの取り組み（近所や職場で）	県や市町で取り組んでいる防災・減災対策	その他		
【表の見方】 上段=回答数(人) 下段=比率(%)	全体	770	399	339	357	12	14
		100.0	51.8	44.0	46.4	1.6	1.8
(ウイトバック集計結果)	770	413	335	349	11	15	
	100.0	53.6	43.5	45.3	1.4	1.9	
性別	男性	364	179	162	179	4	5
	100.0	49.2	44.5	49.2	1.1	1.4	
女性	383	208	169	167	8	9	
	100.0	54.3	44.1	43.6	2.1	2.3	
年齢別	18～19歳	8	4	2	2	-	1
	100.0	50.0	25.0	25.0	-	12.5	
	20～29歳	43	28	16	11	-	1
	100.0	65.1	37.2	25.6	-	2.3	
	30～39歳	72	45	25	23	1	-
	100.0	62.5	34.7	31.9	1.4	-	
	40～49歳	113	57	43	56	2	2
	100.0	50.4	38.1	49.6	1.8	1.8	
50～59歳	121	51	60	59	3	2	
	100.0	42.1	49.6	48.8	2.5	1.7	
	60～69歳	194	90	88	95	3	4
	100.0	46.4	45.4	49.0	1.5	2.1	
70歳以上	196	112	97	100	3	4	
100.0	57.1	49.5	51.0	1.5	2.0		
職業別	農林漁業	42	21	23	25	2	1
	100.0	50.0	54.8	59.5	4.8	2.4	
	商工業、サービス業、自由業など	99	54	42	38	1	3
	100.0	54.5	42.4	38.4	1.0	3.0	
	会社、商店、官公庁などに勤務	328	161	155	145	4	4
	100.0	49.1	47.3	44.2	1.2	1.2	
主婦・主夫	142	83	59	69	3	4	
100.0	58.5	41.5	48.6	2.1	2.8		
無職	133	66	50	69	1	2	
100.0	49.6	37.6	51.9	0.8	1.5		
圏域別	高松圏域	375	200	159	177	7	6
	100.0	53.3	42.4	47.2	1.9	1.6	
	東讃圏域	64	33	34	27	-	1
	100.0	51.6	53.1	42.2	-	1.6	
	小豆圏域	14	4	9	6	-	1
	100.0	28.6	64.3	42.9	-	7.1	
中讃圏域	204	106	82	92	4	4	
100.0	52.0	40.2	45.1	2.0	2.0		
西讃圏域	113	56	55	55	1	2	
100.0	49.6	48.7	48.7	0.9	1.8		
居住年数別	3年未満	38	25	13	11	-	1
	100.0	65.8	34.2	28.9	-	2.6	
	3年以上～10年未満	87	49	27	39	-	5
	100.0	56.3	31.0	44.8	-	5.7	
	10年以上～20年未満	118	56	56	61	1	-
100.0	47.5	47.5	51.7	0.8	-		
20年以上	502	257	234	235	10	8	
100.0	51.2	46.6	46.8	2.0	1.6		

■はじめに、防災・減災対策についておたずねします。

【問2で「3」または「4」と答えた方にお聞きます】

付問4 あなたが不満に思っているのは、防災・減災対策のうち、どのような取り組みでしょうか。
次の中からあてはまるものをすべて選び、それに伴う付問5、6、7についても、ご回答ください。

	全体	(1)	(2)	(3)	(4)	無回答
		を自分や家族で守るための取り組み（自分の生命・財産）	地域に助け合うための取り組み（近所や職場で）	県や市町で取り組んでいる防災・減災対策	その他	
全体	960 100.0	572 59.6	475 49.5	568 59.2	35 3.6	7 0.7
(ウエイトバック集計結果)	960 100.0	576 60.0	473 49.3	558 58.1	34 3.5	7 0.7
性別						
男性	401 100.0	202 50.4	181 45.1	248 61.8	24 6.0	4 1.0
女性	532 100.0	360 67.7	282 53.0	301 56.6	9 1.7	2 0.4
年齢別						
18～19歳	8 100.0	6 75.0	2 25.0	2 25.0	1 12.5	-
20～29歳	62 100.0	41 66.1	30 48.4	33 53.2	1 1.6	-
30～39歳	107 100.0	70 65.4	45 42.1	63 58.9	2 1.9	1 0.9
40～49歳	170 100.0	114 67.1	84 49.4	86 50.6	6 3.5	-
50～59歳	180 100.0	116 64.4	85 47.2	97 53.9	7 3.9	1 0.6
60～69歳	220 100.0	116 52.7	109 49.5	147 66.8	10 4.5	1 0.5
70歳以上	186 100.0	99 53.2	108 58.1	121 65.1	6 3.2	3 1.6
職業別						
農林漁業	30 100.0	17 56.7	20 66.7	21 70.0	1 3.3	-
商工業、サービス業、自由業など	136 100.0	79 58.1	70 51.5	79 58.1	11 8.1	1 0.7
会社、商店、官公庁などに勤務	474 100.0	295 62.2	224 47.3	270 57.0	15 3.2	3 0.6
主婦・主夫	159 100.0	95 59.7	81 50.9	101 63.5	2 1.3	1 0.6
無職	130 100.0	73 56.2	65 50.0	74 56.9	4 3.1	1 0.8
圏域別						
高松圏域	486 100.0	291 59.9	239 49.2	287 59.1	19 3.9	3 0.6
東讃圏域	75 100.0	35 46.7	38 50.7	49 65.3	5 6.7	-
小豆圏域	26 100.0	13 50.0	17 65.4	19 73.1	-	-
中讃圏域	256 100.0	166 64.8	126 49.2	148 57.8	7 2.7	3 1.2
西讃圏域	117 100.0	67 57.3	55 47.0	65 55.6	4 3.4	1 0.9
居住年数別						
3年未満	69 100.0	45 65.2	35 50.7	36 52.2	3 4.3	1 1.4
3年以上～10年未満	119 100.0	71 59.7	65 54.6	67 56.3	1 0.8	1 0.8
10年以上～20年未満	165 100.0	117 70.9	80 48.5	83 50.3	4 2.4	-
20年以上	578 100.0	327 56.6	282 48.8	362 62.6	25 4.3	4 0.7

■はじめに、防災・減災対策についておたずねします。

【付問4で「1 自分や家族で取り組む対策」と答えた方にお聞きします】

付問5 あなたは、防災・減災に関してどのような取り組みをされていますか。次の中からあてはまるものをすべて選んでください。

		(1)	(2)	(3)	(4)	(5)	(6)	(7)	(8)	(9)	(10)		
	全体	携帯ラジオや懐中電灯を準備している	避難場所を決めている	い家族や親類などと、非常時の連絡方法を決めている	登録をされている	食料や飲料水を備蓄している	消火器や消火用のバケツを準備している	家具や大型電気製品などを固定し、転倒を防止している	自分の家の耐震性を確保している	特に何もしていない	その他	無回答	
【表の見方】 上段=回答数(人) 下段=比率(%)	全体	572 100.0	375 65.6	217 37.9	75 13.1	123 21.5	229 40.0	98 17.1	108 18.9	113 19.8	76 13.3	17 3.0	3 0.5
	(ウエイトバック集計結果)	572 100.0	378 66.1	219 38.3	76 13.3	116 20.3	233 40.7	96 16.8	110 19.2	112 19.6	77 13.5	17 3.0	3 0.5
性別	男性	202 100.0	133 65.8	71 35.1	23 11.4	49 24.3	76 37.6	37 18.3	49 24.3	39 19.3	31 15.3	6 3.0	-
	女性	360 100.0	235 65.3	141 39.2	50 13.9	73 20.3	152 42.2	57 15.8	56 15.6	72 20.0	44 12.2	10 2.8	3 0.8
年齢別	18～19歳	6 100.0	5 83.3	3 50.0	1 16.7	-	2 33.3	1 16.7	2 33.3	1 16.7	1 16.7	-	-
	20～29歳	41 100.0	24 58.5	9 22.0	6 14.6	9 22.0	15 36.6	2 4.9	3 7.3	7 17.1	6 14.6	-	-
	30～39歳	70 100.0	40 57.1	18 25.7	6 8.6	12 17.1	28 40.0	4 5.7	15 21.4	18 25.7	12 17.1	2 2.9	-
	40～49歳	114 100.0	64 56.1	46 40.4	13 11.4	34 29.8	50 43.9	13 11.4	17 14.9	25 21.9	15 13.2	3 2.6	1 0.9
	50～59歳	116 100.0	75 64.7	41 35.3	21 18.1	33 28.4	39 33.6	20 17.2	24 20.7	26 22.4	17 14.7	1 0.9	-
	60～69歳	116 100.0	82 70.7	43 37.1	11 9.5	26 22.4	46 39.7	24 20.7	18 15.5	21 18.1	14 12.1	5 4.3	1 0.9
	70歳以上	99 100.0	78 78.8	52 52.5	15 15.2	8 8.1	48 48.5	30 30.3	26 26.3	13 13.1	10 10.1	5 5.1	1 1.0
	職業別	農林漁業	17 100.0	15 88.2	7 41.2	6 35.3	3 17.6	10 58.8	10 58.8	4 23.5	3 17.6	2 11.8	3 17.6
商工業、サービス業、自由業など		79 100.0	49 62.0	36 45.6	12 15.2	21 26.6	33 41.8	15 19.0	16 20.3	12 15.2	11 13.9	-	-
会社、商店、官公庁などに勤務		295 100.0	173 58.6	92 31.2	30 10.2	67 22.7	107 36.3	24 8.1	51 17.3	65 22.0	45 15.3	8 2.7	2 0.7
主婦・主夫		95 100.0	77 81.1	51 53.7	17 17.9	21 22.1	45 47.4	30 31.6	15 15.8	18 18.9	6 6.3	4 4.2	-
無職		73 100.0	52 71.2	25 34.2	8 11.0	10 13.7	31 42.5	13 17.8	18 24.7	13 17.8	10 13.7	1 1.4	1 1.4
圏域別	高松圏域	291 100.0	206 70.8	111 38.1	45 15.5	66 22.7	136 46.7	55 18.9	51 17.5	61 21.0	31 10.7	11 3.8	2 0.7
	東讃圏域	35 100.0	16 45.7	14 40.0	4 11.4	7 20.0	11 31.4	4 11.4	4 11.4	6 17.1	8 22.9	-	-
	小豆圏域	13 100.0	6 46.2	3 23.1	1 7.7	2 15.4	4 30.8	1 7.7	3 23.1	2 15.4	2 15.4	1 7.7	-
	中讃圏域	166 100.0	103 62.0	69 41.6	20 12.0	35 21.1	56 33.7	26 15.7	34 20.5	28 16.9	30 18.1	3 1.8	-
	西讃圏域	67 100.0	44 65.7	20 29.9	5 7.5	13 19.4	22 32.8	12 17.9	16 23.9	16 23.9	5 7.5	2 3.0	1 1.5
	居住年数別	3年未満	45 100.0	19 42.2	7 15.6	6 13.3	12 26.7	21 46.7	5 11.1	4 8.9	14 31.1	8 17.8	-
3年以上～10年未満		71 100.0	45 63.4	19 26.8	8 11.3	20 28.2	35 49.3	8 11.3	13 18.3	23 32.4	13 18.3	1 1.4	1 1.4
10年以上～20年未満		117 100.0	76 65.0	50 42.7	18 15.4	29 24.8	52 44.4	18 15.4	21 17.9	25 21.4	12 10.3	4 3.4	-
20年以上		327 100.0	227 69.4	136 41.6	40 12.2	61 18.7	119 36.4	63 19.3	67 20.5	49 15.0	42 12.8	11 3.4	2 0.6

■はじめに、防災・減災対策についておたずねします。

【付問4で「2 地域や会社などで取り組む対策」と答えた方にお聞きします】

付問6 あなたは、防災・減災に関してどのような取り組みをされていますか。次の中からあてはまるものをすべて選んでください。

		(1)	(2)	(3)	(4)	(5)	(6)	(7)	(8)	(9)		
	全体	時勤 のため の訓 練を 行っ てい る	隣に 配慮 が必 要な 人(高 齢者 や身 体不 自由 な方 など 災害 時)	時に 備え た取 り決 め(地 域や マン ション など で、 災害 時)	自 分の 住居 の地 域や マン ション など で、 災害 時)	新 聞や ニョ ース など で防 災に 関す る情 報を 取 集 し	消 防団 や自 主防 災組 織の 活動 に参 加し てい る	防 災士 の資 格を 取得 し てい る	場 など に食 品や 飲料 水を 備蓄 し てい る	特 に何 もし てい ない	そ の 他	無 回 答
【表の見方】 上段=回答数(人) 下段=比率(%)	全体	475	124	77	27	46	34	3	70	207	25	10
	(ウエイトバック集計結果)	100.0	26.1	16.2	5.7	9.7	7.2	0.6	14.7	43.6	5.3	2.1
性別	男性	475	124	78	28	47	34	3	70	208	24	9
	女性	100.0	26.1	16.4	5.8	9.9	7.2	0.7	14.8	43.8	5.0	2.0
年齢別	18～19歳	181	51	32	10	27	17	2	31	69	11	3
	20～29歳	100.0	28.2	17.7	5.5	14.9	9.4	1.1	17.1	38.1	6.1	1.7
年齢別	30～39歳	282	72	40	14	18	13	-	38	135	13	7
	40～49歳	100.0	25.5	14.2	5.0	6.4	4.6	-	13.5	47.9	4.6	2.5
年齢別	50～59歳	2	1	-	-	-	1	-	-	1	-	-
	60～69歳	100.0	50.0	-	-	-	50.0	-	-	50.0	-	-
年齢別	70歳以上	30	15	2	-	3	1	-	11	12	-	-
	70歳以上	100.0	50.0	6.7	-	10.0	3.3	-	36.7	40.0	-	-
年齢別	18～19歳	45	14	1	1	5	1	-	8	24	-	3
	20～29歳	100.0	31.1	2.2	2.2	11.1	2.2	-	17.8	53.3	-	6.7
年齢別	30～39歳	84	32	5	3	8	-	1	16	36	5	2
	40～49歳	100.0	38.1	6.0	3.6	9.5	-	1.2	19.0	42.9	6.0	2.4
年齢別	50～59歳	85	27	7	4	8	5	-	19	36	4	1
	60～69歳	100.0	31.8	8.2	4.7	9.4	5.9	-	22.4	42.4	4.7	1.2
年齢別	70歳以上	109	26	21	4	8	11	-	12	45	7	3
	70歳以上	100.0	23.9	19.3	3.7	7.3	10.1	-	11.0	41.3	6.4	2.8
職業別	農林漁業	108	8	36	12	13	11	1	3	50	8	1
	無職	100.0	7.4	33.3	11.1	12.0	10.2	0.9	2.8	46.3	7.4	0.9
職業別	農林漁業	20	4	11	1	1	6	1	2	5	4	-
	商工業、サービス業、自由業など	100.0	20.0	55.0	5.0	5.0	30.0	5.0	10.0	25.0	20.0	-
職業別	会社、商店、官公庁などに勤務	70	11	10	6	8	3	-	7	33	4	2
	主婦・主夫	100.0	15.7	14.3	8.6	11.4	4.3	-	10.0	47.1	5.7	2.9
職業別	無職	224	95	16	7	22	7	1	54	87	8	5
	主婦・主夫	100.0	42.4	7.1	3.1	9.8	3.1	0.4	24.1	38.8	3.6	2.2
職業別	無職	81	6	18	6	7	5	-	4	44	5	2
	無職	100.0	7.4	22.2	7.4	8.6	6.2	-	4.9	54.3	6.2	2.5
職業別	高松圏域	65	7	16	4	7	9	-	2	33	2	1
	東讃圏域	100.0	10.8	24.6	6.2	10.8	13.8	-	3.1	50.8	3.1	1.5
圏域別	小豆圏域	239	75	33	12	28	13	1	44	103	10	3
	中讃圏域	100.0	31.4	13.8	5.0	11.7	5.4	0.4	18.4	43.1	4.2	1.3
圏域別	西讃圏域	38	7	7	6	4	5	2	3	14	3	2
	西讃圏域	100.0	18.4	18.4	15.8	10.5	13.2	5.3	7.9	36.8	7.9	5.3
圏域別	3年未満	17	3	2	1	1	-	-	2	8	1	1
	10年以上～20年未満	100.0	17.6	11.8	5.9	5.9	-	-	11.8	47.1	5.9	5.9
圏域別	20年以上	126	25	23	2	10	10	-	13	62	9	4
	20年以上	100.0	19.8	18.3	1.6	7.9	7.9	-	10.3	49.2	7.1	3.2
居住年数別	3年未満	55	14	12	6	3	6	-	8	20	2	-
	3年以上～10年未満	100.0	25.5	21.8	10.9	5.5	10.9	-	14.5	36.4	3.6	-
居住年数別	10年以上～20年未満	35	11	-	-	3	-	-	7	19	2	2
	20年以上	100.0	31.4	-	-	8.6	-	-	20.0	54.3	5.7	5.7
居住年数別	3年未満	65	26	3	3	7	1	1	17	28	1	2
	3年以上～10年未満	100.0	40.0	4.6	4.6	10.8	1.5	1.5	26.2	43.1	1.5	3.1
居住年数別	10年以上～20年未満	80	28	6	3	2	4	-	17	38	3	1
	20年以上	100.0	35.0	7.5	3.8	2.5	5.0	-	21.3	47.5	3.8	1.3
居住年数別	3年未満	282	58	62	18	32	25	1	28	119	18	5
	3年以上～10年未満	100.0	20.6	22.0	6.4	11.3	8.9	0.4	9.9	42.2	6.4	1.8

■はじめに、防災・減災対策についておたずねします。

【付問4で「3 県や市町で取り組んでいる防災・減災対策」と答えた方にお聞きします】

付問7 あなたは、現在、県や市町で取り組んでいる防災・減災対策のうち、どのような点について不満に思っていますか。次の中から3つまで選んでください

	(1)	(2)	(3)	(4)	(5)	(6)	(7)	(8)	(9)	(10)	(11)	(12)		
	全体	避難所の準備が十分でない	避難所の開設状況や避難勧告の発令など、災害時の情報提供が十分でない	堤防のかさ上げなどのハード整備が十分でない	避難所における食料、飲料水、医薬品などの備蓄が十分でない	住宅の耐震化や家具の転倒防止の呼びかけなどの普及啓発や支援が十分でない	地域の自主防災組織や消防団の活動に対する支援が十分でない	命を守るための防災教育が十分でない	食糧や防災グッズなどの住民に対する配布が十分でない	災害時の住民に対する情報の伝達手段が十分でない	県や市町がどんな防災・減災対策に取り組んでいるのかを知らない	県や市町がいくら防災・減災対策に取り組んでも、絶対に安全であるとは言いきれない	その他	無回答
【表の見方】 上段=回答数(人) 下段=比率(%)														
全体	568 100.0	88 15.5	132 23.2	101 17.8	55 9.7	88 15.5	37 6.5	145 25.5	102 18.0	131 23.1	246 43.3	107 18.8	47 8.3	63 11.1
(ウエイトバック集計結果)	568 100.0	85 15.0	131 23.1	95 16.7	55 9.7	87 15.3	36 6.3	140 24.6	102 18.0	128 22.5	237 41.7	104 18.3	46 8.1	63 11.1
性別														
男性	248 100.0	42 16.9	65 26.2	55 22.2	26 10.5	43 17.3	12 4.8	60 24.2	41 16.5	54 21.8	90 36.3	50 20.2	29 11.7	26 10.5
女性	301 100.0	42 14.0	63 20.9	44 14.6	27 9.0	42 14.0	22 7.3	84 27.9	60 19.9	75 24.9	150 49.8	56 18.6	16 5.3	32 10.6
年齢別														
18～19歳	2 100.0	-	-	-	-	-	-	-	-	-	2 100.0	-	-	-
20～29歳	33 100.0	4 12.1	9 27.3	3 9.1	3 9.1	4 12.1	2 6.1	8 24.2	10 30.3	8 24.2	13 39.4	4 12.1	1 3.0	5 15.2
30～39歳	63 100.0	12 19.0	11 17.5	6 9.5	6 9.5	12 19.0	1 1.6	20 31.7	13 20.6	16 25.4	32 50.8	11 17.5	5 7.9	6 9.5
40～49歳	86 100.0	19 22.1	16 18.6	19 22.1	5 5.8	14 16.3	3 3.5	22 25.6	17 19.8	19 22.1	34 39.5	12 14.0	8 9.3	8 9.3
50～59歳	97 100.0	11 11.3	20 20.6	22 22.7	11 11.3	18 18.6	9 9.3	28 28.9	19 19.6	20 20.6	52 53.6	16 16.5	10 10.3	5 5.2
60～69歳	147 100.0	24 16.3	35 23.8	28 19.0	12 8.2	17 11.6	9 6.1	39 26.5	23 15.6	38 25.9	68 46.3	32 21.8	9 6.1	18 12.2
70歳以上	121 100.0	14 11.6	37 30.6	21 17.4	16 13.2	20 16.5	10 8.3	27 22.3	19 15.7	28 23.1	39 32.2	31 25.6	12 9.9	16 13.2
職業別														
農林漁業	21 100.0	2 9.5	7 33.3	3 14.3	4 19.0	3 14.3	1 4.8	8 38.1	1 4.8	3 14.3	2 9.5	6 28.6	2 9.5	3 14.3
商工業、サービス業、自由業など	79 100.0	8 10.1	14 17.7	12 15.2	8 10.1	17 21.5	4 5.1	12 15.2	13 16.5	12 15.2	32 40.5	13 16.5	6 7.6	13 16.5
会社、商店、官公庁などに勤務	270 100.0	46 17.0	61 22.6	49 18.1	26 9.6	40 14.8	13 4.8	80 29.6	61 22.6	62 23.0	125 46.3	47 17.4	24 8.9	23 8.5
主婦・主夫	101 100.0	18 17.8	29 28.7	21 20.8	7 6.9	14 13.9	14 13.9	23 22.8	19 18.8	33 32.7	48 47.5	23 22.8	5 5.0	8 7.9
無職	74 100.0	9 12.2	17 23.0	14 18.9	7 9.5	9 12.2	2 2.7	19 25.7	7 9.5	19 25.7	31 41.9	16 21.6	8 10.8	11 14.9
圏域別														
高松圏域	287 100.0	43 15.0	72 25.1	50 17.4	24 8.4	46 16.0	17 5.9	73 25.4	51 17.8	77 26.8	120 41.8	54 18.8	27 9.4	32 11.1
東讃圏域	49 100.0	11 22.4	12 24.5	10 20.4	10 20.4	7 14.3	5 10.2	8 16.3	6 12.2	5 10.2	21 42.9	8 16.3	4 8.2	7 14.3
小豆圏域	19 100.0	6 31.6	5 26.3	4 21.1	2 10.5	2 10.5	1 5.3	2 10.5	2 10.5	5 26.3	9 47.4	6 31.6	1 5.3	1 5.3
中讃圏域	148 100.0	18 12.2	29 19.6	24 16.2	13 8.8	27 18.2	8 5.4	43 29.1	34 23.0	29 19.6	65 43.9	27 18.2	9 6.1	15 10.1
西讃圏域	65 100.0	10 15.4	14 21.5	13 20.0	6 9.2	6 9.2	6 9.2	19 29.2	9 13.8	15 23.1	31 47.7	12 18.5	6 9.2	8 12.3
居住年数別														
3年未満	36 100.0	6 16.7	3 8.3	3 8.3	3 8.3	1 2.8	1 2.8	16 44.4	10 27.8	11 30.6	19 52.8	6 16.7	1 2.8	3 8.3
3年以上～10年未満	67 100.0	10 14.9	16 23.9	15 22.4	4 6.0	10 14.9	5 7.5	12 17.9	10 14.9	22 32.8	31 46.3	10 14.9	5 7.5	8 11.9
10年以上～20年未満	83 100.0	15 18.1	16 19.3	16 19.3	7 8.4	13 15.7	3 3.6	21 25.3	17 20.5	11 13.3	36 43.4	11 13.3	6 7.2	13 15.7
20年以上	362 100.0	53 14.6	92 25.4	64 17.7	39 10.8	61 16.9	25 6.9	95 26.2	64 17.7	85 23.5	154 42.5	79 21.8	33 9.1	34 9.4

■はじめに、防災・減災対策についておたずねします。

問3 今後、県や市町に特に力を入れて取り組んでもらいたい防災・減災対策は何ですか。次の中から3つまで選んでください。

		(1)	(2)	(3)	(4)	(5)	(6)	(7)	(8)	(9)	(10)	(11)	(12)	(13)	(14)		
	全体	食料、飲料水、医薬品などの備蓄	く支援物資が確実に避難所に届く体制づくり	避難所での快適な生活環境づくり	供避難所やハザードマップなどの情報提供	災害情報提供	堤防のかさ上げなどのハード整備	災害に関する計画の充実	防災意識の普及・啓発	防災に関する広報啓発、防災教育など	近県との広域応援体制の確立	地域の自主防災組織や消防団の活動に	防災訓練の充実	ボランティア活動に対する支援体制づくり	その他	特にな	無回答
【表の見方】 上段=回答数(人) 下段=比率(%)	全体	1,771	791	887	686	307	693	256	159	281	122	180	169	114	57	13	90
	(ウエイトバック集計結果)	100.0	44.7	50.1	38.7	17.3	39.1	14.5	9.0	15.9	6.9	10.2	9.5	6.4	3.2	0.7	5.1
性別	男性	780	337	364	284	146	284	133	74	126	63	86	69	54	30	7	42
	女性	938	432	502	387	153	393	117	84	147	57	86	93	56	24	5	41
年齢別	18～19歳	16	8	7	5	5	5	3	1	1	1	1	1	1	2	-	-
		100.0	50.0	43.8	31.3	31.3	31.3	18.8	6.3	6.3	6.3	6.3	6.3	6.3	12.5	-	-
	20～29歳	106	57	47	45	16	46	16	7	12	4	8	7	6	4	2	4
		100.0	53.8	44.3	42.5	15.1	43.4	15.1	6.6	11.3	3.8	7.5	6.6	5.7	3.8	1.9	3.8
	30～39歳	182	94	113	73	33	75	21	19	26	18	9	17	7	3	-	5
		100.0	51.6	62.1	40.1	18.1	41.2	11.5	10.4	14.3	9.9	4.9	9.3	3.8	1.6	-	2.7
	40～49歳	285	135	147	114	45	109	52	36	35	21	22	17	15	10	1	16
		100.0	47.4	51.6	40.0	15.8	38.2	18.2	12.6	12.3	7.4	7.7	6.0	5.3	3.5	0.4	5.6
50～59歳	304	128	153	130	48	111	55	25	49	20	35	33	26	11	3	14	
	100.0	42.1	50.3	42.8	15.8	36.5	18.1	8.2	16.1	6.6	11.5	10.9	8.6	3.6	1.0	4.6	
60～69歳	425	163	197	162	81	189	55	43	80	36	50	40	27	16	1	18	
	100.0	38.4	46.4	38.1	19.1	44.5	12.9	10.1	18.8	8.5	11.8	9.4	6.4	3.8	0.2	4.2	
70歳以上	400	184	202	142	71	142	48	27	70	20	47	47	29	8	5	26	
	100.0	46.0	50.5	35.5	17.8	35.5	12.0	6.8	17.5	5.0	11.8	11.8	7.3	2.0	1.3	6.5	
職業別	農林漁業	73	29	40	30	8	29	7	5	14	7	13	5	2	3	1	3
		100.0	39.7	54.8	41.1	11.0	39.7	9.6	6.8	19.2	9.6	17.8	6.8	2.7	4.1	1.4	4.1
	商工業、サービス業、自由業など	238	107	121	91	40	94	31	14	29	16	32	24	15	11	1	15
		100.0	45.0	50.8	38.2	16.8	39.5	13.0	5.9	12.2	6.7	13.4	10.1	6.3	4.6	0.4	6.3
	会社、商店、官公庁などに勤務	813	363	416	321	142	322	133	87	131	57	66	71	49	22	5	40
	100.0	44.6	51.2	39.5	17.5	39.6	16.4	10.7	16.1	7.0	8.1	8.7	6.0	2.7	0.6	4.9	
主婦・主夫	313	150	163	125	50	126	41	29	58	22	35	37	19	9	2	9	
	100.0	47.9	52.1	39.9	16.0	40.3	13.1	9.3	18.5	7.0	11.2	11.8	6.1	2.9	0.6	2.9	
無職	272	112	120	99	58	106	38	22	41	18	25	25	24	9	3	15	
	100.0	41.2	44.1	36.4	21.3	39.0	14.0	8.1	15.1	6.6	9.2	9.2	8.8	3.3	1.1	5.5	
圏域別	高松圏域	877	379	438	332	156	355	126	63	139	70	89	78	62	32	6	47
		100.0	43.2	49.9	37.9	17.8	40.5	14.4	7.2	15.8	8.0	10.1	8.9	7.1	3.6	0.7	5.4
	東讃圏域	143	68	71	60	25	52	23	12	14	6	18	13	8	3	1	7
		100.0	47.6	49.7	42.0	17.5	36.4	16.1	8.4	9.8	4.2	12.6	9.1	5.6	2.1	0.7	4.9
	小豆圏域	44	17	25	11	12	17	4	8	8	4	3	4	1	-	-	5
		100.0	38.6	56.8	25.0	27.3	38.6	9.1	18.2	18.2	9.1	6.8	9.1	2.3	-	-	11.4
中讃圏域	466	218	235	196	74	180	67	50	82	25	37	50	23	16	4	21	
	100.0	46.8	50.4	42.1	15.9	38.6	14.4	10.7	17.6	5.4	7.9	10.7	4.9	3.4	0.9	4.5	
西讃圏域	241	109	118	87	40	89	36	26	38	17	33	24	20	6	2	10	
	100.0	45.2	49.0	36.1	16.6	36.9	14.9	10.8	15.8	7.1	13.7	10.0	8.3	2.5	0.8	4.1	
居住年数別	3年未満	109	43	54	49	18	42	22	9	13	11	6	10	4	-	1	8
		100.0	39.4	49.5	45.0	16.5	38.5	20.2	8.3	11.9	10.1	5.5	9.2	3.7	-	0.9	7.3
	3年以上～10年未満	209	95	108	69	38	93	32	20	40	19	15	15	16	5	1	10
		100.0	45.5	51.7	33.0	18.2	44.5	15.3	9.6	19.1	9.1	7.2	7.2	7.7	2.4	0.5	4.8
	10年以上～20年未満	284	135	143	126	50	108	40	22	34	16	25	27	19	9	3	13
	100.0	47.5	50.4	44.4	17.6	38.0	14.1	7.7	12.0	5.6	8.8	9.5	6.7	3.2	1.1	4.6	
20年以上	1,111	493	558	424	193	434	156	106	186	74	126	110	71	40	7	51	
	100.0	44.4	50.2	38.2	17.4	39.1	14.0	9.5	16.7	6.7	11.3	9.9	6.4	3.6	0.6	4.6	

■次に、かがわの里海づくりについておたずねします。

問4 あなたは、香川県の海や海辺でのふれあいやレジャーの機会をどのくらい持っていますか。次の中から1つだけ選んでください。

	全体	(1)	(2)	(3)	(4)	(5)	無回答	
		機会がない	数年 に1回 程度	年 に数回 程度	月 に1回 程度	週 に1回 以上		
【表の見方】 上段=回答数(人) 下段=比率(%)								
	全体	1,771 100.0	1,126 63.6	189 10.7	313 17.7	73 4.1	45 2.5	25 1.4
	(ウエイトバック集計結果)	1,771 100.0	1,100 62.1	190 10.7	330 18.6	79 4.5	45 2.5	27 1.5
性別	男性	780 100.0	468 60.0	78 10.0	151 19.4	41 5.3	29 3.7	13 1.7
	女性	938 100.0	622 66.3	108 11.5	156 16.6	29 3.1	13 1.4	10 1.1
年齢別	18～19歳	16 100.0	6 37.5	5 31.3	4 25.0	1 6.3	-	-
	20～29歳	106 100.0	56 52.8	10 9.4	33 31.1	6 5.7	1 0.9	-
	30～39歳	182 100.0	73 40.1	29 15.9	58 31.9	15 8.2	7 3.8	-
	40～49歳	285 100.0	155 54.4	36 12.6	69 24.2	15 5.3	9 3.2	1 0.4
	50～59歳	304 100.0	212 69.7	30 9.9	49 16.1	7 2.3	5 1.6	1 0.3
	60～69歳	425 100.0	300 70.6	49 11.5	51 12.0	11 2.6	10 2.4	4 0.9
	70歳以上	400 100.0	288 72.0	27 6.8	43 10.8	15 3.8	10 2.5	17 4.3
	職業別	農林漁業	73 100.0	50 68.5	5 6.8	11 15.1	2 2.7	4 5.5
	商工業、サービス業、 自由業など	238 100.0	141 59.2	27 11.3	47 19.7	11 4.6	9 3.8	3 1.3
	会社、商店、官公庁 などに勤務	813 100.0	487 59.9	90 11.1	179 22.0	36 4.4	17 2.1	4 0.5
	主婦・主夫	313 100.0	236 75.4	31 9.9	31 9.9	7 2.2	5 1.6	3 1.0
	無職	272 100.0	168 61.8	33 12.1	38 14.0	14 5.1	7 2.6	12 4.4
圏域別	高松圏域	877 100.0	549 62.6	111 12.7	155 17.7	36 4.1	15 1.7	11 1.3
	東讃圏域	143 100.0	89 62.2	7 4.9	30 21.0	9 6.3	4 2.8	4 2.8
	小豆圏域	44 100.0	26 59.1	1 2.3	7 15.9	4 9.1	5 11.4	1 2.3
	中讃圏域	466 100.0	316 67.8	43 9.2	80 17.2	13 2.8	8 1.7	6 1.3
	西讃圏域	241 100.0	146 60.6	27 11.2	41 17.0	11 4.6	13 5.4	3 1.2
居住年数別	3年未満	109 100.0	53 48.6	15 13.8	33 30.3	6 5.5	2 1.8	-
	3年以上～10年未満	209 100.0	110 52.6	35 16.7	47 22.5	10 4.8	5 2.4	2 1.0
	10年以上～20年未満	284 100.0	147 51.8	42 14.8	70 24.6	15 5.3	10 3.5	-
	20年以上	1,111 100.0	779 70.1	94 8.5	155 14.0	39 3.5	25 2.3	19 1.7

■次に、かがわの里海づくりについておたずねします。

問4 あなたは、香川県の海や海辺でのふれあいやレジャーの機会をどのくらい持っていますか。次の中から1つだけ選んでください。
また、2～5を選んだ方は、よろしければその内容もお聞かせください。(例：海水浴、ごみ拾い、散歩など)

		(1)	(2)	(3)	(4)	(5)	
		海 レ ジ ャ ー	散 策	屋 外 レ ジ ャ ー	ド ラ イ ブ	そ の 他	無 回 答
【表の見方】							
上段=回答数(人)							
下段=比率(%)							
全体		620 100.0	293 47.3	220 35.5	43 6.9	9 1.5	72 11.6 34 5.5
性別	男性	299 100.0	149 49.8	88 29.4	15 5.0	4 1.3	34 11.4 17 5.7
	女性	306 100.0	135 44.1	129 42.2	28 9.2	5 1.6	36 11.8 16 5.2
年齢別	18～19歳	10 100.0	5 50.0	4 40.0	-	-	- 20.0
	20～29歳	50 100.0	22 44.0	18 36.0	5 10.0	2 4.0	3 6.0 2 4.0
	30～39歳	109 100.0	64 58.7	44 40.4	9 8.3	1 0.9	5 4.6 2 1.8
	40～49歳	129 100.0	73 56.6	56 43.4	7 5.4	2 1.6	3 2.3 7 5.4
	50～59歳	91 100.0	27 29.7	33 36.3	8 8.8	-	19 20.9 5 5.5
	60～69歳	121 100.0	47 38.8	36 29.8	8 6.6	3 2.5	21 17.4 10 8.3
	70歳以上	95 100.0	46 48.4	26 27.4	6 6.3	1 1.1	19 20.0 5 5.3
職業別	農林漁業	22 100.0	8 36.4	8 36.4	1 4.5	-	7 31.8 -
	商工業、サービス業、 自由業など	94 100.0	47 50.0	32 34.0	6 6.4	1 1.1	6 6.4 7 7.4
	会社、商店、官公庁 などに勤務	322 100.0	153 47.5	120 37.3	27 8.4	6 1.9	29 9.0 15 4.7
	主婦・主夫	74 100.0	31 41.9	27 36.5	5 6.8	1 1.4	15 20.3 5 6.8
	無職	92 100.0	45 48.9	30 32.6	4 4.3	1 1.1	13 14.1 6 6.5
圏域別	高松圏域	317 100.0	137 43.2	114 36.0	22 6.9	8 2.5	25 7.9 12 3.8
	東讃圏域	50 100.0	28 56.0	14 28.0	2 4.0	-	9 18.0 3 6.0
	小豆圏域	17 100.0	10 58.8	4 23.5	-	-	2 11.8 1 5.9
	中讃圏域	144 100.0	80 55.6	48 33.3	9 6.3	1 0.7	20 13.9 12 8.3
	西讃圏域	92 100.0	38 41.3	40 43.5	10 10.9	-	16 17.4 6 6.5
居住年数別	3年未満	56 100.0	26 46.4	27 48.2	2 3.6	1 1.8	3 5.4 1 1.8
	3年以上～10年未満	97 100.0	59 60.8	36 37.1	10 10.3	1 1.0	4 4.1 4 4.1
	10年以上～20年未満	137 100.0	64 46.7	49 35.8	8 5.8	2 1.5	13 9.5 9 6.6
	20年以上	313 100.0	135 43.1	104 33.2	23 7.3	5 1.6	50 16.0 19 6.1

■次に、かがわの里海づくりについておたずねします。

問5 あなたは、「香川の海」について、どの程度満足していますか。項目ごとに、それぞれ1～5のうち、あてはまる番号を1つだけ選んで、○をつけてください。
1.美しい海（ごみがない、水質がきれい、景観など）

【表の見方】 上段=回答数(人) 下段=比率(%)	全体	(1)		(2)	(3)	(4)	(5)	無回答	(1)+(2)		(4)+(5)	
		満足している	まあ満足している	どちらともいえない	やや不満である	不満である	満足している		不満である			
全体	1,771	117	618	567	289	118	62	735	407			
	100.0	6.6	34.9	32.0	16.3	6.7	3.5	41.5	23.0			
(ウエイトバック集計結果)	1,771	119	602	563	297	125	63	721	422			
	100.0	6.7	34.0	31.8	16.8	7.1	3.6	40.7	23.8			
性別	男性	780	47	262	237	153	60	21	309	213		
	100.0	6.0	33.6	30.4	19.6	7.7	2.7	39.6	27.3			
女性	938	65	341	313	130	56	33	406	186			
	100.0	6.9	36.4	33.4	13.9	6.0	3.5	43.3	19.9			
年齢別	18～19歳	16	-	2	8	5	1	-	2	6		
	100.0	-	12.5	50.0	31.3	6.3	-	12.5	37.6			
	20～29歳	106	11	28	31	21	14	1	39	35		
	100.0	10.4	26.4	29.2	19.8	13.2	0.9	36.8	33.0			
	30～39歳	182	8	50	55	40	26	3	58	66		
	100.0	4.4	27.5	30.2	22.0	14.3	1.6	31.9	36.3			
	40～49歳	285	15	88	101	61	17	3	103	78		
	100.0	5.3	30.9	35.4	21.4	6.0	1.1	36.2	27.4			
50～59歳	304	19	111	101	50	16	7	130	66			
100.0	6.3	36.5	33.2	16.4	5.3	2.3	42.8	21.7				
60～69歳	425	26	166	141	57	22	13	192	79			
100.0	6.1	39.1	33.2	13.4	5.2	3.1	45.2	18.6				
70歳以上	400	33	158	113	49	20	27	191	69			
100.0	8.3	39.5	28.3	12.3	5.0	6.8	47.8	17.3				
職業別	農林漁業	73	3	25	26	10	5	4	28	15		
	100.0	4.1	34.2	35.6	13.7	6.8	5.5	38.3	20.5			
	商工業、サービス業、自由業など	238	16	83	76	44	11	8	99	55		
	100.0	6.7	34.9	31.9	18.5	4.6	3.4	41.6	23.1			
	会社、商店、官公庁などに勤務	813	47	272	262	148	65	19	319	213		
	100.0	5.8	33.5	32.2	18.2	8.0	2.3	39.3	26.2			
主婦・主夫	313	24	134	91	35	18	11	158	53			
100.0	7.7	42.8	29.1	11.2	5.8	3.5	50.5	17.0				
無職	272	21	87	91	46	17	10	108	63			
100.0	7.7	32.0	33.5	16.9	6.3	3.7	39.7	23.2				
圏域別	高松圏域	877	66	316	268	144	52	31	382	196		
	100.0	7.5	36.0	30.6	16.4	5.9	3.5	43.5	22.3			
	東讃圏域	143	13	53	49	11	11	6	66	22		
	100.0	9.1	37.1	34.3	7.7	7.7	4.2	46.2	15.4			
	小豆圏域	44	1	19	8	10	4	2	20	14		
	100.0	2.3	43.2	18.2	22.7	9.1	4.5	45.5	31.8			
中讃圏域	466	25	152	162	77	35	15	177	112			
100.0	5.4	32.6	34.8	16.5	7.5	3.2	38.0	24.0				
西讃圏域	241	12	78	80	47	16	8	90	63			
100.0	5.0	32.4	33.2	19.5	6.6	3.3	37.4	26.1				
居住年数別	3年未満	109	9	35	33	19	11	2	44	30		
	100.0	8.3	32.1	30.3	17.4	10.1	1.8	40.4	27.5			
	3年以上～10年未満	209	12	48	79	43	24	3	60	67		
	100.0	5.7	23.0	37.8	20.6	11.5	1.4	28.7	32.1			
	10年以上～20年未満	284	16	93	88	69	15	3	109	84		
100.0	5.6	32.7	31.0	24.3	5.3	1.1	38.3	29.6				
20年以上	1,111	75	425	349	152	66	44	500	218			
100.0	6.8	38.3	31.4	13.7	5.9	4.0	45.1	19.6				

■次に、かがわの里海づくりについておたずねします。

問5 あなたは、「香川の海」について、どの程度満足していますか。項目ごとに、それぞれ1～5のうち、あてはまる番号を1つだけ選んで、○をつけてください。
2.生物が多様な海（魚が豊富、様々な生物が生息など）

	全体	(1)		(3)	(4)	(5)	無回答	(1)+(2) (4)+(5)		
		満足している	まあ満足している	どちらともいえない	やや不満である	不満である		満足している	不満である	
【表の見方】 上段=回答数(人) 下段=比率(%)										
	全体	1,771 100.0	127 7.2	643 36.3	715 40.4	163 9.2	46 2.6	77 4.3	770 43.5	209 11.8
	(ウエイトバック集計結果)	1,771 100.0	132 7.5	634 35.8	708 40.0	169 9.5	48 2.7	80 4.5	766 43.3	217 12.3
性別	男性	780 100.0	62 7.9	275 35.3	298 38.2	86 11.0	29 3.7	30 3.8	337 43.2	115 14.7
	女性	938 100.0	62 6.6	352 37.5	396 42.2	71 7.6	17 1.8	40 4.3	414 44.1	88 9.4
年齢別	18～19歳	16 100.0	1 6.3	4 25.0	8 50.0	3 18.8	-	-	5 31.3	3 18.8
	20～29歳	106 100.0	13 12.3	38 35.8	42 39.6	7 6.6	4 3.8	2 1.9	51 48.1	11 10.4
	30～39歳	182 100.0	9 4.9	57 31.3	79 43.4	26 14.3	8 4.4	3 1.6	66 36.2	34 18.7
	40～49歳	285 100.0	15 5.3	99 34.7	127 44.6	33 11.6	9 3.2	2 0.7	114 40.0	42 14.8
	50～59歳	304 100.0	18 5.9	124 40.8	126 41.4	24 7.9	4 1.3	8 2.6	142 46.7	28 9.2
	60～69歳	425 100.0	30 7.1	160 37.6	180 42.4	29 6.8	9 2.1	17 4.0	190 44.7	38 8.9
	70歳以上	400 100.0	38 9.5	145 36.3	132 33.0	35 8.8	12 3.0	38 9.5	183 45.8	47 11.8
	職業別	農林漁業	73 100.0	4 5.5	24 32.9	36 49.3	4 5.5	2 2.7	3 4.1	28 38.4
商工業、サービス業、自由業など		238 100.0	22 9.2	84 35.3	90 37.8	20 8.4	10 4.2	12 5.0	106 44.5	30 12.6
会社、商店、官公庁などに勤務		813 100.0	49 6.0	293 36.0	350 43.1	82 10.1	18 2.2	21 2.6	342 42.0	100 12.3
主婦・主夫		313 100.0	20 6.4	134 42.8	116 37.1	21 6.7	5 1.6	17 5.4	154 49.2	26 8.3
無職		272 100.0	26 9.6	90 33.1	100 36.8	30 11.0	10 3.7	16 5.9	116 42.7	40 14.7
圏域別	高松圏域	877 100.0	74 8.4	321 36.6	353 40.3	76 8.7	17 1.9	36 4.1	395 45.0	93 10.6
	東讃圏域	143 100.0	9 6.3	57 39.9	53 37.1	11 7.7	2 1.4	11 7.7	66 46.2	13 9.1
	小豆圏域	44 100.0	-	15 34.1	14 31.8	10 22.7	3 6.8	2 4.5	15 34.1	13 29.5
	中讃圏域	466 100.0	33 7.1	154 33.0	200 42.9	41 8.8	17 3.6	21 4.5	187 40.1	58 12.4
	西讃圏域	241 100.0	11 4.6	96 39.8	95 39.4	25 10.4	7 2.9	7 2.9	107 44.4	32 13.3
	居住年数別	3年未満	109 100.0	11 10.1	29 26.6	52 47.7	13 11.9	2 1.8	2 1.8	40 36.7
3年以上～10年未満		209 100.0	8 3.8	75 35.9	91 43.5	21 10.0	10 4.8	4 1.9	83 39.7	31 14.8
10年以上～20年未満		284 100.0	18 6.3	106 37.3	119 41.9	32 11.3	6 2.1	3 1.1	124 43.6	38 13.4
20年以上		1,111 100.0	87 7.8	414 37.3	432 38.9	91 8.2	28 2.5	59 5.3	501 45.1	119 10.7

■次に、かがわの里海づくりについておたずねします。

問5 あなたは、「香川の海」について、どの程度満足していますか。項目ごとに、それぞれ1～5のうち、あてはまる番号を1つだけ選んで、○をつけてください。
3.交流と賑わいのある海（海のレジャー、アートなど）

	全体	(1)		(2)	(3)	(4)	(5)	無回答	(1)+(2)		(4)+(5)	
		満足している	まあ満足している	どちらともいえない	やや不満である	不満である	満足している		不満である			
【表の見方】 上段=回答数(人) 下段=比率(%)	全体	1,771	106	533	841	151	53	87	639	204		
		100.0	6.0	30.1	47.5	8.5	3.0	4.9	36.1	11.5		
(ウエイトバック集計結果)	全体	1,771	104	537	829	152	59	91	641	211		
		100.0	5.9	30.3	46.8	8.6	3.3	5.1	36.2	11.9		
性別	男性	780	43	217	375	77	33	35	260	110		
		100.0	5.5	27.8	48.1	9.9	4.2	4.5	33.3	14.1		
	女性	938	59	308	436	72	19	44	367	91		
		100.0	6.3	32.8	46.5	7.7	2.0	4.7	39.1	9.7		
年齢別	18～19歳	16	-	3	9	3	1	-	3	4		
		100.0	-	18.8	56.3	18.8	6.3	-	18.8	25.1		
	20～29歳	106	9	46	38	6	6	1	55	12		
		100.0	8.5	43.4	35.8	5.7	5.7	0.9	51.9	11.4		
	30～39歳	182	13	48	87	23	7	4	61	30		
		100.0	7.1	26.4	47.8	12.6	3.8	2.2	33.5	16.4		
	40～49歳	285	10	95	140	29	8	3	105	37		
		100.0	3.5	33.3	49.1	10.2	2.8	1.1	36.8	13.0		
50～59歳	304	18	108	133	28	8	9	126	36			
	100.0	5.9	35.5	43.8	9.2	2.6	3.0	41.4	11.8			
60～69歳	425	31	113	224	33	7	17	144	40			
	100.0	7.3	26.6	52.7	7.8	1.6	4.0	33.9	9.4			
70歳以上	400	21	112	180	27	15	45	133	42			
	100.0	5.3	28.0	45.0	6.8	3.8	11.3	33.3	10.6			
職業別	農林漁業	73	3	13	45	7	1	4	16	8		
		100.0	4.1	17.8	61.6	9.6	1.4	5.5	21.9	11.0		
	商工業、サービス業、自由業など	238	23	68	107	16	13	11	91	29		
		100.0	9.7	28.6	45.0	6.7	5.5	4.6	38.3	12.2		
	会社、商店、官公庁などに勤務	813	44	267	373	88	21	20	311	109		
		100.0	5.4	32.8	45.9	10.8	2.6	2.5	38.2	13.4		
主婦・主夫	313	19	91	156	22	6	19	110	28			
	100.0	6.1	29.1	49.8	7.0	1.9	6.1	35.2	8.9			
無職	272	13	83	126	16	11	23	96	27			
	100.0	4.8	30.5	46.3	5.9	4.0	8.5	35.3	9.9			
圏域別	高松圏域	877	57	298	395	65	24	38	355	89		
		100.0	6.5	34.0	45.0	7.4	2.7	4.3	40.5	10.1		
	東讃圏域	143	8	32	74	12	5	12	40	17		
		100.0	5.6	22.4	51.7	8.4	3.5	8.4	28.0	11.9		
	小豆圏域	44	-	11	22	7	2	2	11	9		
		100.0	-	25.0	50.0	15.9	4.5	4.5	25.0	20.4		
中讃圏域	466	28	125	219	48	20	26	153	68			
	100.0	6.0	26.8	47.0	10.3	4.3	5.6	32.8	14.6			
西讃圏域	241	13	67	131	19	2	9	80	21			
	100.0	5.4	27.8	54.4	7.9	0.8	3.7	33.2	8.7			
居住年数別	3年未満	109	9	32	51	12	4	1	41	16		
		100.0	8.3	29.4	46.8	11.0	3.7	0.9	37.7	14.7		
	3年以上～10年未満	209	11	72	94	21	7	4	83	28		
		100.0	5.3	34.4	45.0	10.0	3.3	1.9	39.7	13.3		
	10年以上～20年未満	284	15	101	120	35	10	3	116	45		
	100.0	5.3	35.6	42.3	12.3	3.5	1.1	40.9	15.8			
20年以上	1,111	66	320	544	81	31	69	386	112			
	100.0	5.9	28.8	49.0	7.3	2.8	6.2	34.7	10.1			

■次に、かがわの里海づくりについておたずねします。

問6 あなたが思い描く「香川の海」の望ましい姿、あるべき姿とはどのようなものですか。次の中から3つまで選んでください。

		(1)	(2)	(3)	(4)	(5)	(6)	(7)	(8)	(9)		
		全体	ごみのない海	水質のきれいな海	多島美など、景観の美しい海	スナメリやウミホタルに会える海	海の幸（魚介類）が豊富な海	海水浴やカヤックなど身近に楽しめる海	伝統的な文化が息づく海	海アートなど、人が訪れ、交流を広げる	その他	無回答
【表の見方】 上段=回答数(人) 下段=比率(%)	全体	1,771	1,458	1,219	638	115	916	251	140	293	18	12
	(ウエイトバック集計結果)	100.0	82.3	68.8	36.0	6.5	51.7	14.2	7.9	16.5	1.0	0.7
性別	男性	780	639	540	279	55	415	110	62	109	13	4
	女性	938	771	643	341	58	472	136	77	179	5	6
年齢別	18～19歳	16	13	13	2	1	1	6	2	5	1	-
	20～29歳	106	80	68	28	7	43	28	7	35	-	-
年齢別	30～39歳	182	158	122	57	18	79	41	16	24	4	-
	40～49歳	285	240	218	82	26	143	47	19	34	2	-
年齢別	50～59歳	304	244	208	137	22	150	31	23	55	1	1
	60～69歳	425	353	286	181	18	222	51	36	74	2	3
年齢別	70歳以上	400	322	268	133	21	249	42	36	61	8	6
		100.0	80.5	67.0	33.3	5.3	62.3	10.5	9.0	15.3	2.0	1.5
職業別	農林漁業	73	58	47	29	6	43	4	8	9	-	1
	商工業、サービス業、自由業など	238	184	154	92	14	131	29	25	45	3	2
職業別	会社、商店、官公庁などに勤務	813	673	570	294	53	385	139	58	140	10	2
	主婦・主夫	313	265	210	118	21	181	33	29	47	1	-
職業別	無職	272	224	196	86	19	142	41	16	45	3	4
		100.0	82.4	72.1	31.6	7.0	52.2	15.1	5.9	16.5	1.1	1.5
圏域別	高松圏域	877	729	607	324	39	463	127	66	152	6	5
	東讃圏域	143	116	106	45	5	72	25	11	28	3	-
圏域別	小豆圏域	44	37	26	7	4	34	8	3	4	-	1
	中讃圏域	466	373	315	182	39	223	62	43	82	6	4
圏域別	西讃圏域	241	203	165	80	28	124	29	17	27	3	2
		100.0	84.2	68.5	33.2	11.6	51.5	12.0	7.1	11.2	1.2	0.8
居住年数別	3年未満	109	86	68	40	11	50	21	9	23	1	-
	3年以上～10年未満	209	171	153	73	17	95	42	15	36	2	-
居住年数別	10年以上～20年未満	284	233	201	90	21	140	58	20	51	4	-
	20年以上	1,111	917	757	416	64	601	125	95	177	11	9
	100.0	82.5	68.1	37.4	5.8	54.1	11.3	8.6	15.9	1.0	0.8	

■次に、かがわの里海づくりについておたずねします。

問7 あなたは「里海」という言葉や意味をどの程度知っていますか。次の中から1つだけ選んでください。

	全体	(1)		(2)		(3)		無回答
		言葉も意味も知っている	言葉も意味も知らない	言葉は知っているが、意味はよく知ら	言葉も意味も知らない			
【表の見方】 上段=回答数(人) 下段=比率(%)								
全体	1,771 100.0	240 13.6	735 41.5	774 43.7	22 1.2			
(ウエイトバック集計結果)	1,771 100.0	239 13.5	720 40.7	788 44.5	24 1.4			
性別	男性	780 100.0	122 15.6	326 41.8	324 41.5	8 1.0		
	女性	938 100.0	107 11.4	382 40.7	438 46.7	11 1.2		
年齢別	18～19歳	16 100.0	2 12.5	3 18.8	11 68.8	-		
	20～29歳	106 100.0	9 8.5	30 28.3	67 63.2	-		
	30～39歳	182 100.0	18 9.9	63 34.6	101 55.5	-		
	40～49歳	285 100.0	26 9.1	114 40.0	145 50.9	-		
	50～59歳	304 100.0	37 12.2	122 40.1	145 47.7	-		
	60～69歳	425 100.0	63 14.8	190 44.7	167 39.3	5 1.2		
	70歳以上	400 100.0	74 18.5	186 46.5	126 31.5	14 3.5		
職業別	農林漁業	73 100.0	10 13.7	40 54.8	22 30.1	1 1.4		
	商工業、サービス業、自由業など	238 100.0	24 10.1	102 42.9	110 46.2	2 0.8		
	会社、商店、官公庁などに勤務	813 100.0	97 11.9	310 38.1	403 49.6	3 0.4		
	主婦・主夫	313 100.0	53 16.9	141 45.0	116 37.1	3 1.0		
	無職	272 100.0	45 16.5	111 40.8	108 39.7	8 2.9		
圏域別	高松圏域	877 100.0	128 14.6	348 39.7	391 44.6	10 1.1		
	東讃圏域	143 100.0	19 13.3	69 48.3	55 38.5	-		
	小豆圏域	44 100.0	2 4.5	21 47.7	19 43.2	2 4.5		
	中讃圏域	466 100.0	62 13.3	191 41.0	204 43.8	9 1.9		
	西讃圏域	241 100.0	29 12.0	106 44.0	105 43.6	1 0.4		
居住年数別	3年未満	109 100.0	7 6.4	35 32.1	67 61.5	-		
	3年以上～10年未満	209 100.0	25 12.0	80 38.3	104 49.8	-		
	10年以上～20年未満	284 100.0	39 13.7	98 34.5	147 51.8	-		
	20年以上	1,111 100.0	156 14.0	494 44.5	443 39.9	18 1.6		

■次に、かがわの里海づくりについておたずねします。

問8 「里海」とは、海だけでなく、海の生態系に大きな関連を持つ山や川、そして、私たちが生活する里(まち)も含めて、
 海域・陸域を一体的に捉え、人が適切に関わることで守り育む「豊かな海」のことです。
 香川県では、全県域・県民みんなが参加する「里海づくり」を推進していますが、そのことを知っていますか。次の中から1つだけ選んでください。

	全体	(1)		(2)		(3)		無回答
		知っている	聞いたことがある	聞いたことがあるが、何をやっている	知らない	知らない	知らない	
全体	1,771 100.0	124 7.0	569 32.1	1,060 59.9	18 1.0			
(ウエイトバック集計結果)	1,771 100.0	128 7.2	559 31.6	1,066 60.2	18 1.0			
性別	男性	780 100.0	61 7.8	252 32.3	461 59.1	6 0.8		
	女性	938 100.0	57 6.1	290 30.9	582 62.0	9 1.0		
年齢別	18～19歳	16 100.0	2 12.5	2 12.5	12 75.0	-		
	20～29歳	106 100.0	5 4.7	16 15.1	85 80.2	-		
	30～39歳	182 100.0	11 6.0	40 22.0	131 72.0	-		
	40～49歳	285 100.0	10 3.5	81 28.4	194 68.1	-		
	50～59歳	304 100.0	23 7.6	74 24.3	207 68.1	-		
	60～69歳	425 100.0	25 5.9	157 36.9	237 55.8	6 1.4		
	70歳以上	400 100.0	42 10.5	172 43.0	177 44.3	9 2.3		
職業別	農林漁業	73 100.0	3 4.1	29 39.7	40 54.8	1 1.4		
	商工業、サービス業、自由業など	238 100.0	18 7.6	66 27.7	152 63.9	2 0.8		
	会社、商店、官公庁などに勤務	813 100.0	46 5.7	223 27.4	541 66.5	3 0.4		
	主婦・主夫	313 100.0	23 7.3	127 40.6	161 51.4	2 0.6		
	無職	272 100.0	28 10.3	95 34.9	143 52.6	6 2.2		
圏域別	高松圏域	877 100.0	63 7.2	285 32.5	521 59.4	8 0.9		
	東讃圏域	143 100.0	6 4.2	64 44.8	73 51.0	-		
	小豆圏域	44 100.0	2 4.5	11 25.0	28 63.6	3 6.8		
	中讃圏域	466 100.0	35 7.5	137 29.4	288 61.8	6 1.3		
	西讃圏域	241 100.0	18 7.5	72 29.9	150 62.2	1 0.4		
居住年数別	3年未満	109 100.0	4 3.7	27 24.8	78 71.6	-		
	3年以上～10年未満	209 100.0	13 6.2	54 25.8	141 67.5	1 0.5		
	10年以上～20年未満	284 100.0	21 7.4	74 26.1	189 66.5	-		
	20年以上	1,111 100.0	79 7.1	387 34.8	632 56.9	13 1.2		

■次に、かがわの里海づくりについておたずねします。

問9 「里海づくり」は、活動の場所、取り組み内容など、とても多様です。香川の山や川、海などの環境保全のために取り組んでいることや、参加したことのある活動はありますか。次の中からあてはまるものをすべて選んでください。

	(1)	(2)	(3)	(4)	(5)	(6)	(7)	(8)	(9)	(10)	(11)	(12)	(13)	(14)	(15)	(16)	(17)	(18)	(19)	(20)	(21)	(22)	(23)		
	全体	山や木に親しむ	間伐材を利用した着などの利用	山に生息する動植物の調査・保全活動	植樹・間伐	山の清掃活動	田畑の積極的な利用	農業・肥料などの適量使用	家庭や地域で花や木などの緑を育てる	家庭から油や固形物を流さない	節水	洗剤や石けんなどの適量使用	ごみをポイ捨てしない	3R(リデュース、リユース、リサイクル)の実施	環境学習	水産物の産地地消	川や水路などの清掃活動	川の水質調査	川に生息する生き物の調査・保全活動	海に生息する生き物の調査・保全活動	海辺・海岸の清掃活動	漁場・干潟などの保全・再生活動	海の水質調査	その他	無回答
全体	1,771 100.0	324 18.3	145 8.2	35 2.0	102 5.8	123 6.9	212 12.0	215 12.1	732 41.3	910 51.4	793 44.8	581 32.8	1,403 79.2	486 27.4	124 7.0	268 15.1	621 35.1	55 3.1	57 3.2	44 2.5	225 12.7	18 1.0	50 2.8	32 1.8	127 7.2
(ウエイトバック集計結果)	1,771 100.0	332 18.7	146 8.2	35 2.0	102 5.8	127 7.2	212 12.0	216 12.2	732 41.3	895 50.5	791 44.7	578 32.6	1,396 78.8	492 27.8	145 8.2	266 15.0	611 34.5	57 3.2	59 3.3	46 2.6	222 12.5	17 1.0	51 2.9	32 1.8	129 7.3
性別																									
男性	780 100.0	152 19.5	63 8.1	16 2.1	49 6.3	64 8.2	107 13.7	111 14.2	292 36.2	349 44.7	297 38.1	203 26.0	590 75.6	183 23.5	48 6.2	104 13.3	303 38.8	24 3.1	24 3.1	18 2.3	113 14.5	10 1.3	25 3.2	17 2.2	57 7.3
女性	938 100.0	164 17.5	78 8.3	17 1.8	50 5.3	52 5.5	99 10.6	96 10.2	433 46.2	536 57.1	475 50.6	362 38.6	775 82.6	295 31.4	73 7.8	155 16.5	301 32.1	28 3.0	29 3.1	23 2.5	106 11.3	6 0.6	22 2.3	13 1.4	63 6.7
年齢別																									
18～19歳	16 100.0	4 25.0	-	-	2 12.5	1 6.3	1 6.3	1 6.3	4 37.5	4 25.0	6 37.5	2 12.5	10 62.5	4 25.0	7 43.8	-	4 25.0	1 6.3	1 6.3	-	-	-	-	2 12.5	1 6.3
20～29歳	106 100.0	20 18.9	9 8.5	2 1.9	6 5.7	9 8.5	11 10.4	7 6.6	46 43.4	37 34.9	47 44.3	29 27.4	75 70.8	38 35.8	26 24.5	13 12.3	23 21.7	5 4.7	5 4.7	15 14.2	1 0.9	1 0.9	1 0.9	-	8 7.5
30～39歳	182 100.0	43 23.6	12 6.6	3 1.6	9 4.9	9 4.9	8 4.4	6 2.2	68 37.4	75 41.2	72 39.6	43 23.6	141 77.5	51 28.0	15 8.2	26 14.3	35 19.2	3 1.6	8 4.4	3 1.6	25 13.7	1 0.5	-	1 0.5	15 8.2
40～49歳	285 100.0	49 17.2	28 9.8	4 1.4	15 5.3	13 4.6	20 7.0	13 4.6	134 34.0	134 47.0	134 47.0	74 26.0	229 80.4	117 41.1	20 7.0	55 19.3	66 23.2	6 2.1	4 1.4	3 1.1	23 8.1	1 0.4	3 1.1	4 1.4	16 5.6
50～59歳	304 100.0	51 16.8	22 7.2	7 2.3	13 4.3	17 5.6	30 9.9	30 9.9	125 41.1	156 51.3	141 46.4	109 35.9	250 82.2	94 30.9	27 8.9	47 15.5	104 34.2	12 3.9	12 3.9	13 4.3	42 13.8	2 0.7	2 0.7	4 1.3	22 7.2
60～69歳	425 100.0	70 16.5	32 7.5	8 1.9	31 7.3	28 6.6	61 14.4	60 14.1	188 44.2	233 54.8	187 44.0	138 32.5	332 78.1	90 21.2	14 3.3	55 12.9	175 41.2	11 2.6	11 2.6	4 0.9	59 13.9	6 1.4	8 1.9	12 2.8	27 6.4
70歳以上	400 100.0	79 19.8	38 9.5	9 2.3	23 5.8	39 9.8	75 18.8	92 23.0	185 46.3	246 61.5	185 46.3	170 42.5	328 82.0	84 21.0	12 3.0	63 15.8	197 49.3	14 3.5	12 3.0	3 0.7	55 13.8	5 1.3	23 5.8	7 1.8	31 7.8
職業別																									
農林漁業	73 100.0	18 24.7	4 5.5	4 5.5	9 12.3	8 11.0	39 53.4	38 52.1	28 38.4	43 58.9	19 26.0	21 28.8	53 72.6	14 19.2	3 4.1	10 13.7	47 64.4	4 5.5	2 2.7	3 4.1	11 15.1	3 4.1	3 4.1	4 5.5	4 5.5
商工業、サービス業、自由業など	238 100.0	50 21.0	15 6.3	3 1.3	19 8.0	11 4.6	25 10.5	20 8.4	90 37.8	107 45.0	107 45.0	67 28.2	182 76.5	58 24.4	12 5.0	34 14.3	70 29.4	5 2.1	4 1.7	6 2.5	26 10.9	2 0.8	8 3.4	10 4.2	21 8.8
会社・商店、官公庁などに勤務	813 100.0	145 17.8	66 8.1	16 2.0	42 5.2	49 6.0	75 9.2	67 8.2	329 40.5	382 47.0	350 43.1	238 29.3	651 80.1	253 31.1	64 7.9	117 14.4	260 32.0	25 3.1	25 3.1	17 2.0	105 12.9	6 0.7	18 2.2	9 1.1	57 7.0
主婦・主夫	313 100.0	58 18.5	35 11.2	6 1.9	17 5.4	20 6.4	41 13.1	49 15.7	198 50.5	168 53.7	168 53.7	151 48.2	260 83.1	102 32.6	20 6.4	62 19.8	116 37.1	12 3.8	14 4.5	7 2.2	39 12.5	5 1.6	9 2.9	3 1.0	21 6.7
無職	272 100.0	42 15.4	20 7.4	4 1.5	12 4.4	26 9.6	25 9.2	31 11.4	107 39.3	143 52.6	125 46.0	87 32.0	213 78.3	50 18.4	22 8.1	35 12.9	107 39.3	6 2.2	8 2.9	9 3.3	38 14.0	-	9 3.3	4 1.5	15 5.5
圏域別																									
高松圏域	877 100.0	192 21.9	79 9.0	16 1.8	46 5.2	70 8.0	97 11.1	92 10.5	382 43.6	446 50.9	423 48.2	305 34.8	706 80.5	246 28.1	65 7.4	142 16.2	295 33.6	28 3.2	23 2.6	23 2.6	85 9.7	10 1.1	23 2.6	18 2.1	60 6.8
東讃圏域	143 100.0	23 16.1	10 7.0	5 3.5	15 10.5	11 7.7	21 14.7	20 14.0	51 35.7	52 36.4	51 35.7	37 25.9	96 67.1	27 18.9	8 5.6	21 14.7	44 30.8	9 6.3	7 4.9	5 3.5	18 12.6	2 1.4	7 4.9	2 1.4	23 16.1
小豆圏域	44 100.0	6 13.6	2 4.5	2 4.5	2 4.5	2 4.5	5 11.4	3 6.8	13 29.5	22 50.0	13 29.5	12 27.3	35 79.5	8 18.2	2 4.5	10 22.7	20 45.5	1 2.3	1 2.3	1 2.3	11 25.0	-	1 2.3	2 4.5	3 6.8
中讃圏域	466 100.0	70 15.0	43 9.2	9 1.9	28 6.0	25 5.4	50 10.7	58 12.4	195 41.8	272 58.4	217 46.6	168 36.1	380 81.5	139 29.8	35 7.5	64 13.7	153 32.8	16 3.4	21 4.5	11 2.4	52 11.2	5 1.1	6 1.3	6 1.3	22 4.7
西讃圏域	241 100.0	33 13.7	11 4.6	3 1.2	11 4.6	16 6.6	39 16.2	42 17.4	91 38.3	118 49.0	89 36.9	59 24.5	186 77.2	66 27.4	14 5.8	31 12.9	109 45.2	1 0.4	5 2.1	4 1.7	59 24.5	4 0.4	5 2.1	4 1.7	19 7.9
居住年数別																									
3年未満	109 100.0	25 22.9	9 8.3	2 1.8	6 5.5	6 4.6	6 5.5	4 3.7	39 35.8	46 42.2	50 45.9	33 30.3	86 78.9	27 24.8	12 11.0	13 11.9	21 19.3	2 1.8	2 1.8	4 3.7	4 3.7	-	-	-	8 7.3
3年以上～10年未満	209 100.0	47 22.5	19 9.1	2 1.0	12 5.7	13 6.2	18 8.6	13 6.2	86 41.1	114 54.5	109 52.2	75 35.9	170 81.3	71 34.0	16 7.7	40 19.1	47 22.5	8 3.8	8 4.3	8 3.8	27 12.9	4 1.9	6 2.9	2 1.0	10 4.8
10年以上～20年未満	284 100.0	60 21.1	24 8.5	5 1.8	17 6.0	11 3.9	19 6.7	18 6.3	113 39.8	141 49.6	121 42.6	91 32.0	237 83.5	116 40.8	35 12.3	60 21.1	81 28.5	6 2.1	4 1.4	5 1.8	30 10.6	1 0.4	4 1.4	10 3.5	18 6.3
20年以上	1,111 100.0	183 16.5	88 7.9	24 2.2	64 5.8	86 7.7	163 14.7	172 15.5	475 42.8	583 52.5	491 44.2	366 32.9	870 78.3	264 23.8	58 5.2	144 13.0	454 40.9	36 3.2	38 3.4	23 2.1	157 14.1	11 1.0	36 3.2	18 1.6	83 7.5

■次に、かがわの里海づくりについておたずねします。

問10 近年、海洋プラスチックごみが国際的な問題となっており、本県の「里海づくり」でも海ごみを重要課題の一つと位置付けています。瀬戸内海のごみは、プラスチック製品や発泡スチロールなどの生活ごみが大半を占めていますが、海ごみに限らず、あなたは、普段の生活が海に及ぼす影響について考えることがありますか。次の中から1つだけ選んでください。

	全体	(1)	(2)	(3)	(4)	無回答	(1)+(2) (3)+(4)	
		よくある	時々ある	あまりない	ほとんどない		ある	ない
【表の見方】 上段=回答数(人) 下段=比率(%)								
全体	1,771 100.0	343 19.4	896 50.6	364 20.6	128 7.2	40 2.3	1,239 70.0	492 27.8
(ウエイトバック集計結果)	1,771 100.0	346 19.5	887 50.1	363 20.5	136 7.7	40 2.3	1,233 69.6	499 28.2
性別								
男性	780 100.0	156 20.0	379 48.6	162 20.8	70 9.0	13 1.7	535 68.6	232 29.8
女性	938 100.0	174 18.6	493 52.6	192 20.5	55 5.9	24 2.6	667 71.2	247 26.4
年齢別								
18～19歳	16 100.0	3 18.8	5 31.3	5 31.3	3 18.8	-	8 50.1	8 50.1
20～29歳	106 100.0	11 10.4	51 48.1	30 28.3	13 12.3	1 0.9	62 58.5	43 40.6
30～39歳	182 100.0	24 13.2	84 46.2	45 24.7	25 13.7	4 2.2	108 59.4	70 38.4
40～49歳	285 100.0	37 13.0	144 50.5	75 26.3	27 9.5	2 0.7	181 63.5	102 35.8
50～59歳	304 100.0	54 17.8	160 52.6	61 20.1	23 7.6	6 2.0	214 70.4	84 27.7
60～69歳	425 100.0	83 19.5	220 51.8	92 21.6	20 4.7	10 2.4	303 71.3	112 26.3
70歳以上	400 100.0	118 29.5	208 52.0	46 11.5	14 3.5	14 3.5	326 81.5	60 15.0
職業別								
農林漁業	73 100.0	22 30.1	34 46.6	13 17.8	3 4.1	1 1.4	56 76.7	16 21.9
商工業、サービス業、自由業など	238 100.0	43 18.1	120 50.4	53 22.3	20 8.4	2 0.8	163 68.5	73 30.7
会社、商店、官公庁などに勤務	813 100.0	137 16.9	407 50.1	185 22.8	69 8.5	15 1.8	544 67.0	254 31.3
主婦・主夫	313 100.0	65 20.8	174 55.6	50 16.0	14 4.5	10 3.2	239 76.4	64 20.5
無職	272 100.0	63 23.2	133 48.9	51 18.8	18 6.6	7 2.6	196 72.1	69 25.4
圏域別								
高松圏域	877 100.0	162 18.5	452 51.5	179 20.4	65 7.4	19 2.2	614 70.0	244 27.8
東讃圏域	143 100.0	29 20.3	68 47.6	33 23.1	4 2.8	9 6.3	97 67.9	37 25.9
小豆圏域	44 100.0	12 27.3	23 52.3	5 11.4	2 4.5	2 4.5	35 79.6	7 15.9
中讃圏域	466 100.0	92 19.7	244 52.4	87 18.7	37 7.9	6 1.3	336 72.1	124 26.6
西讃圏域	241 100.0	48 19.9	109 45.2	60 24.9	20 8.3	4 1.7	157 65.1	80 33.2
居住年数別								
3年未満	109 100.0	12 11.0	54 49.5	30 27.5	11 10.1	2 1.8	66 60.5	41 37.6
3年以上～10年未満	209 100.0	41 19.6	106 50.7	36 17.2	21 10.0	5 2.4	147 70.3	57 27.2
10年以上～20年未満	284 100.0	47 16.5	141 49.6	66 23.2	26 9.2	4 1.4	188 66.1	92 32.4
20年以上	1,111 100.0	229 20.6	571 51.4	219 19.7	67 6.0	25 2.3	800 72.0	286 25.7

■次に、かがわの里海づくりについておたずねします。

問11 「里海づくり」には、多くの県民の方々の参加が必要です。参加を促すために県が実施する施策について、どのようなことが重要だと思いますか。次の中から2つまで選んでください。

【表の見方】 上段=回答数(人) 下段=比率(%)		(1)	(2)	(3)	(4)	(5)	(6)	無回答	
	全体	地域の中心となる人材の育成	里海づくりに参加できる活動の場の提供	幅広い県民への分かりやすい啓発広報	企業など社会貢献活動として行う里海づくり活動への支援	学校の海の活用	その他		
全体	1,771 100.0	433 24.4	618 34.9	907 51.2	416 23.5	802 45.3	35 2.0	46 2.6	
(ウエイトバック集計結果)	1,771 100.0	436 24.6	626 35.3	894 50.5	416 23.5	793 44.8	38 2.1	48 2.7	
性別	男性	780 100.0	194 24.4	247 34.9	402 51.2	204 23.5	340 45.3	26 2.0	18 2.6
	女性	938 100.0	224 23.9	353 37.6	485 51.7	195 20.8	447 47.7	7 0.7	22 2.3
年齢別	18～19歳	16 100.0	3 18.8	9 56.3	5 31.3	4 25.0	5 31.3	1 6.3	-
	20～29歳	106 100.0	22 20.8	39 36.8	47 44.3	32 30.2	45 42.5	4 3.8	1 0.9
	30～39歳	182 100.0	30 16.5	71 39.0	77 42.3	52 28.6	99 54.4	9 4.9	4 2.2
	40～49歳	285 100.0	52 18.2	97 34.0	153 53.7	71 24.9	151 53.0	3 1.1	2 0.7
	50～59歳	304 100.0	71 23.4	110 36.2	159 52.3	85 28.0	135 44.4	2 0.7	5 1.6
	60～69歳	425 100.0	104 24.5	141 33.2	229 53.9	90 21.2	196 46.1	8 1.9	8 1.9
	70歳以上	400 100.0	136 34.0	133 33.3	217 54.3	65 16.3	156 39.0	6 1.5	20 5.0
	職業別	農林漁業	73 100.0	16 21.9	26 35.6	39 53.4	19 26.0	29 39.7	1 1.4
商工業、サービス業、自由業など		238 100.0	54 22.7	73 30.7	136 57.1	44 18.5	110 46.2	8 3.4	5 2.1
会社、商店、官公庁などに勤務		813 100.0	166 20.4	305 37.5	405 49.8	220 27.1	383 47.1	18 2.2	13 1.6
主婦・主夫		313 100.0	91 29.1	111 35.5	167 53.4	54 17.3	151 48.2	3 1.0	7 2.2
無職		272 100.0	90 33.1	82 30.1	135 49.6	60 22.1	113 41.5	2 0.7	12 4.4
圏域別	高松圏域	877 100.0	213 24.3	307 35.0	443 50.5	200 22.8	397 45.3	22 2.5	22 2.5
	東讃圏域	143 100.0	42 29.4	52 36.4	71 49.7	28 19.6	61 42.7	2 1.4	7 4.9
	小豆圏域	44 100.0	10 22.7	14 31.8	25 56.8	9 20.5	19 43.2	2 4.5	2 4.5
	中讃圏域	466 100.0	114 24.5	161 34.5	258 55.4	112 24.0	213 45.7	3 0.6	11 2.4
	西讃圏域	241 100.0	54 22.4	84 34.9	110 45.6	67 27.8	112 46.5	6 2.5	4 1.7
居住年数別	3年未満	109 100.0	17 15.6	44 40.4	37 33.9	35 32.1	59 54.1	3 2.8	1 0.9
	3年以上～10年未満	209 100.0	53 25.4	74 35.4	100 47.8	61 29.2	106 50.7	5 2.4	2 1.0
	10年以上～20年未満	284 100.0	61 21.5	102 35.9	148 52.1	69 24.3	142 50.0	5 1.8	3 1.1
	20年以上	1,111 100.0	286 25.7	376 33.8	600 54.0	234 21.1	480 43.2	20 1.8	33 3.0

■次に、かがわの里海づくりについておたずねします。

問12 「里海づくり」の啓発広報活動について、どのような方法が効果的だと思いますか。次の中から3つまで選んでください。

【表の見方】 上段=回答数(人) 下段=比率(%)	全体	(1)	(2)	(3)	(4)	(5)	(6)	(7)	(8)	(9)	無回答
		テレビ・ラジオによる広報	新聞広告	県・市町の広報誌	インターネット・SNSによる広報	パンフレット・ポスターの作成	講演会・シンポジウムの開催	中里海に関する県民向けの出前授業の開催や小・中学校などへの出前授業の開催	里海に親しめるフィールドでのイベントの開催	その他	
全体	1,771 100.0	939 53.0	362 20.4	763 43.1	607 34.3	337 19.0	133 7.5	905 51.1	586 33.1	35 2.0	35 2.0
(ウエイトバック集計結果)	1,771 100.0	939 53.0	355 20.0	751 42.4	639 36.1	337 19.0	130 7.3	896 50.6	583 32.9	36 2.0	37 2.1
性別	男性 100.0	424 54.4	180 23.1	324 41.5	267 34.2	161 20.6	61 7.8	368 47.2	221 28.3	24 3.1	14 1.8
女性	938 100.0	493 52.6	170 18.1	412 43.9	332 35.4	166 17.7	66 7.0	517 55.1	349 37.2	10 1.1	16 1.7
年齢別	18~19歳 100.0	9 56.3	3 18.8	3 18.8	12 75.0	3 18.8	-	4 25.0	5 31.3	1 6.3	-
20~29歳	106 100.0	60 56.6	12 11.3	24 22.6	77 72.6	20 18.9	3 2.8	50 47.2	34 32.1	2 1.9	1 0.9
30~39歳	182 100.0	91 50.0	13 7.1	44 24.2	117 64.3	32 17.6	7 3.8	106 58.2	78 42.9	7 3.8	3 1.6
40~49歳	285 100.0	143 50.2	67 23.5	81 28.4	135 47.4	40 14.0	11 3.9	168 58.9	101 35.4	2 0.7	2 0.7
50~59歳	304 100.0	158 52.0	62 20.4	117 38.5	114 37.5	58 19.1	23 7.6	141 46.4	120 39.5	6 2.0	5 1.6
60~69歳	425 100.0	238 56.0	92 21.6	212 49.9	104 24.5	87 20.5	36 8.5	224 52.7	125 29.4	9 2.1	5 1.2
70歳以上	400 100.0	218 54.5	101 25.3	255 63.8	40 10.0	87 21.8	47 11.8	192 48.0	107 26.8	7 1.8	14 3.5
職業別	農林漁業 100.0	41 56.2	22 30.1	37 50.7	11 15.1	8 11.0	10 13.7	38 52.1	21 28.8	1 1.4	1 1.4
商工業、サービス業、自由業など	238 100.0	124 52.1	51 21.4	91 38.2	92 38.7	45 18.9	17 7.1	121 50.8	79 33.2	7 2.9	2 0.8
会社、商店、官公庁などに勤務	813 100.0	426 52.4	145 17.8	289 35.5	363 44.6	152 18.7	50 6.2	425 52.3	296 36.4	18 2.2	11 1.4
主婦・主夫	313 100.0	171 54.6	65 20.8	180 57.5	64 20.4	51 16.3	26 8.3	180 57.5	95 30.4	3 1.0	5 1.6
無職	272 100.0	151 55.5	65 23.9	133 48.9	69 25.4	70 25.7	22 8.1	118 43.4	77 28.3	5 1.8	9 3.3
圏域別	高松圏域 100.0	484 55.2	186 21.2	336 38.3	318 36.3	156 17.8	67 7.6	453 51.7	295 33.6	21 2.4	17 1.9
東讃圏域	143 100.0	78 54.5	34 23.8	58 40.6	38 26.6	30 21.0	8 5.6	66 46.2	52 36.4	2 1.4	8 5.6
小豆圏域	44 100.0	17 38.6	7 15.9	27 61.4	17 38.6	13 29.5	3 6.8	21 47.7	13 29.5	1 2.3	1 2.3
中讃圏域	466 100.0	237 50.9	93 20.0	224 48.1	151 32.4	87 18.7	40 8.6	247 53.0	161 34.5	5 1.1	6 1.3
西讃圏域	241 100.0	123 51.0	42 17.4	118 49.0	83 34.4	51 21.2	15 6.2	118 49.0	65 27.0	6 2.5	3 1.2
居住年数別	3年未満 100.0	56 51.4	15 13.8	28 25.7	57 52.3	22 20.2	4 3.7	68 62.4	40 36.7	2 1.8	1 0.9
3年以上~10年未満	209 100.0	113 54.1	25 12.0	65 31.1	111 53.1	29 13.9	13 6.2	116 55.5	87 41.6	6 2.9	2 1.0
10年以上~20年未満	284 100.0	127 44.7	50 17.6	96 33.8	133 46.8	58 20.4	14 4.9	153 53.9	112 39.4	8 2.8	3 1.1
20年以上	1,111 100.0	620 55.8	258 23.2	545 49.1	297 26.7	217 19.5	96 8.6	547 49.2	331 29.8	18 1.6	23 2.1

■次に、運動・スポーツについておたずねします。

問13 過去1年間に、運動やスポーツ(ウォーキング(例:散歩・ぶらぶら歩き・一駅歩き)、階段昇降、軽い体操(例:ラジオ体操・職場体操・美容体操)、野外活動(例:登山・キャンプ・釣り)などを含む。)を行った日数はどのくらいありますか。次の中から1つだけ選んでください。

		(1)	(2)	(3)	(4)	(5)	(6)		
	全体	週に3日以上	週に1日～2日	月に1日～3日	3か月に1日～2日	年に1日～3日	全く行わなかった	無回答	
【表の見方】 上段=回答数(人) 下段=比率(%)	全体	1,771	521	446	273	94	109	311	17
		100.0	29.4	25.2	15.4	5.3	6.2	17.6	1.0
(ウエイトバック集計結果)	全体	1,771	535	441	279	93	103	302	18
		100.0	30.2	24.9	15.8	5.3	5.8	17.1	1.0
性別	男性	780	235	204	116	39	52	127	7
		100.0	30.1	26.2	14.9	5.0	6.7	16.3	0.9
	女性	938	268	233	153	54	53	168	9
		100.0	28.6	24.8	16.3	5.8	5.7	17.9	1.0
年齢別	18～19歳	16	9	1	4	-	-	2	-
		100.0	56.3	6.3	25.0	-	-	12.5	-
	20～29歳	106	37	26	24	6	5	8	-
		100.0	34.9	24.5	22.6	5.7	4.7	7.5	-
	30～39歳	182	38	48	37	17	13	28	1
		100.0	20.9	26.4	20.3	9.3	7.1	15.4	0.5
	40～49歳	285	62	74	50	21	24	52	2
		100.0	21.8	26.0	17.5	7.4	8.4	18.2	0.7
	50～59歳	304	83	68	49	21	25	58	-
		100.0	27.3	22.4	16.1	6.9	8.2	19.1	-
60～69歳	425	128	115	60	17	26	75	4	
	100.0	30.1	27.1	14.1	4.0	6.1	17.6	0.9	
70歳以上	400	146	105	45	11	12	72	9	
	100.0	36.5	26.3	11.3	2.8	3.0	18.0	2.3	
職業別	農林漁業	73	13	24	10	3	6	17	-
		100.0	17.8	32.9	13.7	4.1	8.2	23.3	-
	商工業、サービス業、自由業など	238	66	49	47	9	19	42	6
		100.0	27.7	20.6	19.7	3.8	8.0	17.6	2.5
	会社、商店、官公庁などに勤務	813	203	211	134	65	64	133	3
		100.0	25.0	26.0	16.5	8.0	7.9	16.4	0.4
主婦・主夫	313	116	81	44	11	11	47	3	
	100.0	37.1	25.9	14.1	3.5	3.5	15.0	1.0	
無職	272	103	70	34	5	5	53	2	
	100.0	37.9	25.7	12.5	1.8	1.8	19.5	0.7	
圏域別	高松圏域	877	275	215	147	42	42	149	7
		100.0	31.4	24.5	16.8	4.8	4.8	17.0	0.8
	東讃圏域	143	42	29	19	9	12	29	3
		100.0	29.4	20.3	13.3	6.3	8.4	20.3	2.1
	小豆圏域	44	9	10	11	4	3	7	-
		100.0	20.5	22.7	25.0	9.1	6.8	15.9	-
中讃圏域	466	128	133	67	29	29	75	5	
	100.0	27.5	28.5	14.4	6.2	6.2	16.1	1.1	
西讃圏域	241	67	59	29	10	23	51	2	
	100.0	27.8	24.5	12.0	4.1	9.5	21.2	0.8	
居住年数別	3年未満	109	26	29	23	6	8	17	-
		100.0	23.9	26.6	21.1	5.5	7.3	15.6	-
	3年以上～10年未満	209	57	41	46	18	14	32	1
		100.0	27.3	19.6	22.0	8.6	6.7	15.3	0.5
	10年以上～20年未満	284	84	76	49	21	16	38	-
	100.0	29.6	26.8	17.3	7.4	5.6	13.4	-	
20年以上	1,111	336	290	150	48	66	207	14	
	100.0	30.2	26.1	13.5	4.3	5.9	18.6	1.3	

■次に、運動・スポーツについておたずねします。

【問13で「1」～「5」と答えた方にお聞きます。】

付問9 実施した運動やスポーツのうち、頻度の高い種目を3つまで記入してください。(学校の授業や、職業として行ったものは除きます。)

		(1)	(2)	(3)	(4)	(5)	(6)	(7)	(8)	(9)	(10)		
		ウオーキング・散歩 散策	体操・ストレッチ	スポーツジム・スポーツクラブ・フィットネ	釣り	階段利用	サイクリング	ゴルフ	ジョギング・ランニング・マラソン	ヨガ	バレーボール	無回答	
【表の見方】 上段=回答数(人) 下段=比率(%)													
全体		1443 100.0	1,189 82.4	464 32.2	129 8.9	109 7.6	103 7.1	92 6.4	87 6.0	78 5.4	53 3.7	37 2.6	45 3.1
性別	男性	646 100.0	480 74.3	129 20.0	64 9.9	81 12.5	38 5.9	55 8.5	73 11.3	54 8.4	4 0.6	12 1.9	26 4.0
	女性	761 100.0	680 89.4	321 42.2	62 8.1	26 3.4	62 8.1	35 4.6	14 1.8	22 2.9	48 6.3	25 3.3	16 2.1
年齢別	18～19歳	14 100.0	9 64.3	2 14.3	3 21.4	2 14.3	-	3	-	-	2	-	-
	20～29歳	98 100.0	70 71.4	17 17.3	15 15.3	8 8.2	9 9.2	9 9.2	2 2.0	17 17.3	6 6.1	4 4.1	1 1.0
	30～39歳	153 100.0	117 76.5	36 23.5	22 14.4	15 9.8	7 4.6	16 10.5	4 2.6	12 7.8	6 3.9	4 2.6	4 2.6
	40～49歳	231 100.0	176 76.2	58 25.1	24 10.4	30 13.0	6 2.6	18 7.8	7 3.0	15 6.5	9 3.9	11 4.8	5 2.2
	50～59歳	246 100.0	211 85.8	83 33.7	16 6.5	14 5.7	20 8.1	8 3.3	14 5.7	16 6.5	8 3.3	12 4.9	2 0.8
	60～69歳	346 100.0	297 85.8	130 37.6	27 7.8	17 4.9	35 10.1	22 6.4	30 8.7	9 2.6	11 3.2	3 0.9	9 2.6
	70歳以上	319 100.0	280 87.8	124 38.9	19 6.0	21 6.6	23 7.2	14 4.4	30 9.4	7 2.2	10 3.1	3 0.9	21 6.6
職業別	農林漁業	56 100.0	51 91.1	16 28.6	3 5.4	6 10.7	3 5.4	3 5.4	3 5.4	-	2 3.6	1 1.8	3 5.4
	商工業、サービス業、自由業など	190 100.0	159.0 83.7	53 27.9	18 9.5	16 8.4	15 7.9	16 8.4	11 5.8	15 7.9	5 2.6	3 1.6	4 2.1
	会社、商店、官公庁などに勤務	677 100.0	525 77.5	186 27.5	61 9.0	59 8.7	45 6.6	48 7.1	46 6.8	47 6.9	23 3.4	25 3.7	16 2.4
	主婦・主夫	263 100.0	232 88.2	134 51.0	25 9.5	6 2.3	21 8.0	7 2.7	11 4.2	4 1.5	18 6.8	5 1.9	10 3.8
無職	217 100.0	190 87.6	61 28.1	17 7.8	20 9.2	16 7.4	16 7.4	16 7.4	10 4.6	4 1.8	3 1.4	9 4.1	
圏域別	高松圏域	721 100.0	614 85.2	230 31.9	69 9.6	43 6.0	58 8.0	54 7.5	52 7.2	45 6.2	24 3.3	17 2.4	18 2.5
	東讃圏域	111 100.0	85 76.6	27 24.3	8 7.2	9 8.1	4 3.6	5 4.5	3 2.7	4 3.6	6 5.4	2 1.8	12 10.8
	小豆圏域	37 100.0	28 75.7	16 43.2	2 5.4	7 18.9	1 2.7	-	4 10.8	-	1 2.7	1 2.7	2 5.4
	中讃圏域	386 100.0	310 80.3	139 36.0	35 9.1	36 9.3	28 7.3	22 5.7	22 5.7	21 5.4	19 4.9	11 2.8	7 1.8
	西讃圏域	188 100.0	152 80.9	52 27.7	15 8.0	14 7.4	12 6.4	11 5.9	6 3.2	8 4.3	3 1.6	6 3.2	6 3.2
居住年数別	3年未満	92 100.0	83 90.2	23 25.0	14 15.2	9 9.8	2 2.2	6 6.5	3 3.3	4 4.3	2 2.2	5 5.4	1 1.1
	3年以上～10年未満	176 100.0	141 80.1	39 22.2	20 11.4	14 8.0	6 3.4	8 4.5	7 4.0	12 6.8	8 4.5	8 4.5	6 3.4
	10年以上～20年未満	246 100.0	183 74.4	67 27.2	33 13.4	20 8.1	20 8.1	21 8.5	8 3.3	26 10.6	12 4.9	12 4.9	6 2.4
	20年以上	890 100.0	749 84.2	321 36.1	59 6.6	64 7.2	72 8.1	55 6.2	69 7.8	34 3.8	30 3.4	12 1.3	28 3.1

■次に、運動・スポーツについておたずねします。

【問13で「1」から「5」と答えた方にお聞きます】

付問10 過去1年間、運動やスポーツを行った目的やきっかけはどのようなものですか。次の中からあてはまるものをすべて選んでください。

	全体	(1)	(2)	(3)	(4)	(5)	(6)	(7)	(8)	(9)	無回答	
		体力維持または向上のため	筋力維持または強化のため	体重維持または減量のため	医師等に勧められたから	趣味だから	気分転換になるから	があるから仲間との交流や新しい人との出会い	自己の記録や能力を向上させるため	その他		
【表の見方】 上段=回答数(人) 下段=比率(%)	全体	1,443	936	557	568	147	331	756	228	67	94	16
		100.0	64.9	38.6	39.4	10.2	22.9	52.4	15.8	4.6	6.5	1.1
(ウエイトバック集計結果)	全体	1,443	935	554	571	140	336	763	233	68	97	17
		100.0	64.8	38.4	39.6	9.7	23.3	52.9	16.1	4.7	6.7	1.2
性別	男性	646	434	241	249	77	198	316	114	48	32	7
		100.0	67.2	37.3	38.5	11.9	30.7	48.9	17.6	7.4	5.0	1.1
女性	761	476	297	305	69	127	421	106	18	60	7	
	100.0	62.5	39.0	40.1	9.1	16.7	55.3	13.9	2.4	7.9	0.9	
年齢別	18～19歳	14	8	5	5	-	5	6	2	1	-	-
		100.0	57.1	35.7	35.7	-	35.7	42.9	14.3	7.1	-	-
	20～29歳	98	50	28	44	4	33	63	17	9	8	1
		100.0	51.0	28.6	44.9	4.1	33.7	64.3	17.3	9.2	8.2	1.0
	30～39歳	153	83	55	73	7	33	85	15	6	22	1
		100.0	54.2	35.9	47.7	4.6	21.6	55.6	9.8	3.9	14.4	0.7
	40～49歳	231	120	65	96	14	55	125	23	9	25	2
		100.0	51.9	28.1	41.6	6.1	23.8	54.1	10.0	3.9	10.8	0.9
50～59歳	246	151	93	102	23	55	136	36	12	13	1	
	100.0	61.4	37.8	41.5	9.3	22.4	55.3	14.6	4.9	5.3	0.4	
60～69歳	346	243	146	131	49	85	173	57	19	14	3	
	100.0	70.2	42.2	37.9	14.2	24.6	50.0	16.5	5.5	4.0	0.9	
70歳以上	319	255	146	103	49	59	149	70	10	10	6	
	100.0	79.9	45.8	32.3	15.4	18.5	46.7	21.9	3.1	3.1	1.9	
職業別	農林漁業	56	37	21	21	6	13	27	7	1	3	-
		100.0	66.1	37.5	37.5	10.7	23.2	48.2	12.5	1.8	5.4	-
	商工業、サービス業、自由業など	190	118	79	80	17	45	96	21	13	16	2
		100.0	62.1	41.6	42.1	8.9	23.7	50.5	11.1	6.8	8.4	1.1
	会社、商店、官公庁などに勤務	677	400	226	297	50	172	371	104	38	57	3
		100.0	59.1	33.4	43.9	7.4	25.4	54.8	15.4	5.6	8.4	0.4
主婦・主夫	263	192	113	90	37	42	136	52	3	13	5	
	100.0	73.0	43.0	34.2	14.1	16.0	51.7	19.8	1.1	4.9	1.9	
無職	217	160	95	66	36	53	106	36	11	3	4	
	100.0	73.7	43.8	30.4	16.6	24.4	48.8	16.6	5.1	1.4	1.8	
圏域別	高松圏域	721	475	295	274	74	173	376	107	38	46	8
		100.0	65.9	40.9	38.0	10.3	24.0	52.1	14.8	5.3	6.4	1.1
	東讃圏域	111	67	44	37	14	29	60	21	8	10	2
		100.0	60.4	39.6	33.3	12.6	26.1	54.1	18.9	7.2	9.0	1.8
	小豆圏域	37	20	14	11	2	5	17	5	-	1	1
		100.0	54.1	37.8	29.7	5.4	13.5	45.9	13.5	-	2.7	2.7
中讃圏域	386	253	141	164	36	82	206	68	17	29	1	
	100.0	65.5	36.5	42.5	9.3	21.2	53.4	17.6	4.4	7.5	0.3	
西讃圏域	188	121	63	82	21	42	97	27	4	8	4	
	100.0	64.4	33.5	43.6	11.2	22.3	51.6	14.4	2.1	4.3	2.1	
居住年数別	3年未満	92	44	27	39	2	24	49	13	2	14	1
		100.0	47.8	29.3	42.4	2.2	26.1	53.3	14.1	2.2	15.2	1.1
	3年以上～10年未満	176	98	60	82	12	39	94	13	6	17	5
		100.0	55.7	34.1	46.6	6.8	22.2	53.4	7.4	3.4	9.7	2.8
	10年以上～20年未満	246	153	81	101	15	66	143	34	14	19	1
	100.0	62.2	32.9	41.1	6.1	26.8	58.1	13.8	5.7	7.7	0.4	
20年以上	890	613	368	332	117	196	450	159	44	42	7	
	100.0	68.9	41.3	37.3	13.1	22.0	50.6	17.9	4.9	4.7	0.8	

■次に、運動・スポーツについておたずねします。

問14 どのような条件が整えば、今まで以上に運動やスポーツをしたいと思いますか。次の中から3つまで選んでください。

		(1)	(2)	(3)	(4)	(5)	(6)	(7)	(8)	(9)	(10)		
	全体	スポーツ教室やスポーツイベントが開催されれば	気に入った運動やスポーツがあれば	一緒に運動やスポーツを行う仲間がいれば	気軽に参加できるスポーツクラブやサークルがあれば	スポーツ施設が身近にあれば	スポーツ施設の利用料金が安くなれば	スポーツ指導者がいれば	余暇(自由時間)が増加すれば	現状で満足している	その他	無回答	
【表の見方】 上段=回答数(人) 下段=比率(%)	全体	1,771	163	529	531	431	415	435	85	667	350	86	68
		100.0	9.2	29.9	30.0	24.3	23.4	24.6	4.8	37.7	19.8	4.9	3.8
	(ウエイトバック集計結果)	1,771	165	536	543	425	425	431	82	652	347	89	71
		100.0	9.3	30.3	30.7	24.0	24.0	24.3	4.6	36.8	19.6	5.0	4.0
性別	男性	780	70	227	227	165	188	175	30	304	167	37	28
		100.0	9.0	29.1	29.1	21.2	24.1	22.4	3.8	39.0	21.4	4.7	3.6
	女性	938	86	294	290	254	221	254	53	347	167	48	29
		100.0	9.2	31.3	30.9	27.1	23.6	27.1	5.7	37.0	17.8	5.1	3.1
年齢別	18～19歳	16	2	5	7	6	7	3	-	4	1	2	-
		100.0	12.5	31.3	43.8	37.5	43.8	18.8	-	25.0	6.3	12.5	-
	20～29歳	106	9	44	45	27	32	33	3	42	10	3	1
		100.0	8.5	41.5	42.5	25.5	30.2	31.1	2.8	39.6	9.4	2.8	0.9
	30～39歳	182	19	78	40	43	48	63	7	96	11	17	2
		100.0	10.4	42.9	22.0	23.6	26.4	34.6	3.8	52.7	6.0	9.3	1.1
	40～49歳	285	23	71	73	63	63	97	8	154	39	17	3
		100.0	8.1	24.9	25.6	22.1	22.1	34.0	2.8	54.0	13.7	6.0	1.1
50～59歳	304	25	94	110	71	74	87	15	132	47	17	6	
	100.0	8.2	30.9	36.2	23.4	24.3	28.6	4.9	43.4	15.5	5.6	2.0	
60～69歳	425	39	125	113	124	95	94	25	149	96	13	13	
	100.0	9.2	29.4	26.6	29.2	22.4	22.1	5.9	35.1	22.6	3.1	3.1	
70歳以上	400	39	104	129	85	90	52	25	74	130	16	32	
	100.0	9.8	26.0	32.3	21.3	22.5	13.0	6.3	18.5	32.5	4.0	8.0	
職業別	農林漁業	73	9	19	19	13	9	7	6	22	28	4	4
		100.0	12.3	26.0	26.0	17.8	12.3	9.6	8.2	30.1	38.4	5.5	5.5
	商工業、サービス業、自由業など	238	16	72	65	57	51	60	15	111	37	16	7
		100.0	6.7	30.3	27.3	23.9	21.4	25.2	6.3	46.6	15.5	6.7	2.9
	会社、商店、官公庁などに勤務	813	73	251	248	212	203	249	30	410	98	37	11
		100.0	9.0	30.9	30.5	26.1	25.0	30.6	3.7	50.4	12.1	4.6	1.4
主婦・主夫	313	34	96	98	78	72	57	21	64	85	12	18	
	100.0	10.9	30.7	31.3	24.9	23.0	18.2	6.7	20.4	27.2	3.8	5.8	
無職	272	23	81	87	59	74	54	10	43	85	15	13	
	100.0	8.5	29.8	32.0	21.7	27.2	19.9	3.7	15.8	31.3	5.5	4.8	
圏域別	高松圏域	877	82	264	262	236	220	236	41	308	160	52	33
		100.0	9.4	30.1	29.9	26.9	25.1	26.9	4.7	35.1	18.2	5.9	3.8
	東讃圏域	143	11	51	44	29	39	27	2	47	38	4	11
		100.0	7.7	35.7	30.8	20.3	27.3	18.9	1.4	32.9	26.6	2.8	7.7
	小豆圏域	44	4	14	17	5	9	6	2	19	9	2	2
		100.0	9.1	31.8	38.6	11.4	20.5	13.6	4.5	43.2	20.5	4.5	4.5
中讃圏域	466	43	136	130	107	102	118	25	190	96	16	14	
	100.0	9.2	29.2	27.9	23.0	21.9	25.3	5.4	40.8	20.6	3.4	3.0	
西讃圏域	241	23	64	78	54	45	48	15	103	47	12	8	
	100.0	9.5	26.6	32.4	22.4	18.7	19.9	6.2	42.7	19.5	5.0	3.3	
居住年数別	3年未満	109	10	37	39	25	28	30	2	57	12	11	-
		100.0	9.2	33.9	35.8	22.9	25.7	27.5	1.8	52.3	11.0	10.1	-
	3年以上～10年未満	209	20	66	55	50	56	70	9	96	21	8	6
		100.0	9.6	31.6	26.3	23.9	26.8	33.5	4.3	45.9	10.0	3.8	2.9
	10年以上～20年未満	284	30	79	93	73	81	80	14	122	41	21	1
	100.0	10.6	27.8	32.7	25.7	28.5	28.2	4.9	43.0	14.4	7.4	0.4	
20年以上	1,111	95	337	330	270	244	248	58	375	260	45	48	
	100.0	8.6	30.3	29.7	24.3	22.0	22.3	5.2	33.8	23.4	4.1	4.3	

■次に、運動・スポーツについておたずねします。

問15 県立スポーツ施設(香川県総合運動公園・香川県立丸亀競技場・香川県立総合水泳プール・香川県立武道館)を利用したことがありますか。
次の中から1つだけ選んでください。(※「利用」には、スポーツの観戦や応援も含まれます。)

	全体	(1)	(2)	(3)	無回答
		利用したことがある	県立スポーツ施設がない	県立スポーツ施設があることは知っているが	
【表の見方】 上段=回答数(人) 下段=比率(%)					
全体	1,771 100.0	663 37.4	959 54.2	114 6.4	35 2.0
(ウエイトバック集計結果)	1,771 100.0	691 39.0	927 52.3	118 6.7	35 2.0
性別					
男性	780 100.0	263 33.7	445 57.1	57 7.3	15 1.9
女性	938 100.0	391 41.7	481 51.3	53 5.7	13 1.4
年齢別					
18～19歳	16 100.0	15 93.8	1 6.3	-	-
20～29歳	106 100.0	64 60.4	35 33.0	7 6.6	-
30～39歳	182 100.0	92 50.5	76 41.8	13 7.1	1 0.5
40～49歳	285 100.0	149 52.3	121 42.5	15 5.3	-
50～59歳	304 100.0	134 44.1	157 51.6	12 3.9	1 0.3
60～69歳	425 100.0	114 26.8	276 64.9	25 5.9	10 2.4
70歳以上	400 100.0	86 21.5	260 65.0	38 9.5	16 4.0
職業別					
農林漁業	73 100.0	20 27.4	42 57.5	9 12.3	2 2.7
商工業、サービス業、自由業など	238 100.0	87 36.6	127 53.4	19 8.0	5 2.1
会社、商店、官公庁などに勤務	813 100.0	362 44.5	410 50.4	35 4.3	6 0.7
主婦・主夫	313 100.0	100 31.9	186 59.4	22 7.0	5 1.6
無職	272 100.0	84 30.9	158 58.1	24 8.8	6 2.2
圏域別					
高松圏域	877 100.0	380 43.3	448 51.1	37 4.2	12 1.4
東讃圏域	143 100.0	41 28.7	84 58.7	13 9.1	5 3.5
小豆圏域	44 100.0	8 18.2	27 61.4	7 15.9	2 4.5
中讃圏域	466 100.0	166 35.6	257 55.2	34 7.3	9 1.9
西讃圏域	241 100.0	68 28.2	143 59.3	23 9.5	7 2.9
居住年数別					
3年未満	109 100.0	58 53.2	46 42.2	5 4.6	-
3年以上～10年未満	209 100.0	92 44.0	92 44.0	23 11.0	2 1.0
10年以上～20年未満	284 100.0	145 51.1	127 44.7	11 3.9	1 0.4
20年以上	1,111 100.0	358 32.2	660 59.4	70 6.3	23 2.1

■次に、運動・スポーツについておたずねします。

問16 小学生から高校生の間に受けた体育の授業(実技)のうち、好きな種目は何ですか。それぞれ1～8の中からあてはまる番号を1つだけ選んで○をつけてください。
好きな種目

	全体	(1) 体 つ く り 運 動 (休 操)	(2) 器 械 運 動 (マ ツ ト 運 動 、 鉄 棒 運 動 等)	(3) 陸 上 競 技 (短 距 離 走 、 走 り 幅 跳 び 等)	(4) 水 泳	(5) 球 技 (サ ッ カ ー 、 バ レ ー ボ ー ル 等)	(6) 武 道 (柔 道 、 剣 道 等)	(7) ダ ン ス	(8) 特 に な い	無 回 答
【表の見方】 上段=回答数(人) 下段=比率(%)										
全体	1,771 100.0	80 4.5	58 3.3	143 8.1	193 10.9	580 32.7	59 3.3	82 4.6	280 15.8	296 16.7
(ウエイトバック集計結果)	1,771 100.0	78 4.4	54 3.0	141 8.0	191 10.8	579 32.7	59 3.3	89 5.0	270 15.2	311 17.6
性別										
男性	780 100.0	18 2.3	23 2.9	67 8.6	81 10.4	288 36.9	53 6.8	4 0.5	102 13.1	144 18.5
女性	938 100.0	59 6.3	33 3.5	70 7.5	105 11.2	279 29.7	5 0.5	76 8.1	172 18.3	139 14.8
年齢別										
18～19歳	16 100.0	-	-	-	-	9 56.3	-	5 31.3	1 6.3	1 6.3
20～29歳	106 100.0	2 1.9	3 2.8	7 6.6	14 13.2	43 40.6	2 1.9	5 4.7	10 9.4	20 18.9
30～39歳	182 100.0	1 0.5	4 2.2	18 9.9	26 14.3	71 39.0	7 3.8	10 5.5	15 8.2	30 16.5
40～49歳	285 100.0	5 1.8	8 2.8	25 8.8	45 15.8	112 39.3	6 2.1	14 4.9	39 13.7	31 10.9
50～59歳	304 100.0	7 2.3	13 4.3	28 9.2	31 10.2	119 39.1	9 3.0	14 4.6	52 17.1	31 10.2
60～69歳	425 100.0	29 6.8	17 4.0	30 7.1	43 10.1	133 31.3	15 3.5	16 3.8	79 18.6	63 14.8
70歳以上	400 100.0	33 8.3	11 2.8	29 7.3	27 6.8	80 20.0	19 4.8	16 4.0	78 19.5	107 26.8
職業別										
農林漁業	73 100.0	6 8.2	5 6.8	3 4.1	9 12.3	17 23.3	6 8.2	-	13 17.8	14 19.2
商工業、サービス業、 自由業など	238 100.0	10 4.2	7 2.9	21 8.8	22 9.2	81 34.0	8 3.4	8 3.4	40 16.8	41 17.2
会社、商店、官公庁 などに勤務	813 100.0	15 1.8	22 2.7	66 8.1	102 12.5	328 40.3	21 2.6	38 4.7	110 13.5	111 13.7
主婦・主夫	313 100.0	35 11.2	14 4.5	26 8.3	23 7.3	65 20.8	4 1.3	23 7.3	62 19.8	61 19.5
無職	272 100.0	9 3.3	8 2.9	20 7.4	29 10.7	76 27.9	18 6.6	11 4.0	47 17.3	54 19.9
圏域別										
高松圏域	877 100.0	43 4.9	30 3.4	72 8.2	100 11.4	292 33.3	31 3.5	41 4.7	119 13.6	149 17.0
東讃圏域	143 100.0	8 5.6	4 2.8	8 5.6	16 11.2	36 25.2	8 5.6	5 3.5	24 16.8	34 23.8
小豆圏域	44 100.0	1 2.3	1 2.3	4 9.1	1 2.3	12 27.3	-	6 13.6	10 22.7	9 20.5
中讃圏域	466 100.0	17 3.6	12 2.6	39 8.4	48 10.3	159 34.1	13 2.8	23 4.9	84 18.0	71 15.2
西讃圏域	241 100.0	11 4.6	11 4.6	20 8.3	28 11.6	81 33.6	7 2.9	7 2.9	43 17.8	33 13.7
居住年数別										
3年未満	109 100.0	1 0.9	3 2.8	11 10.1	10 9.2	39 35.8	7 6.4	5 4.6	12 11.0	21 19.3
3年以上～10年未満	209 100.0	5 2.4	10 4.8	19 9.1	33 15.8	69 33.0	3 1.4	11 5.3	28 13.4	31 14.8
10年以上～20年未満	284 100.0	10 3.5	7 2.5	28 9.9	38 13.4	105 37.0	3 1.1	20 7.0	41 14.4	32 11.3
20年以上	1,111 100.0	61 5.5	36 3.2	78 7.0	105 9.5	353 31.8	45 4.1	44 4.0	193 17.4	196 17.6

■次に、運動・スポーツについておたずねします。

問16 小学生から高校生の間に受けた体育の授業(実技)のうち、嫌いな種目は何ですか。それぞれ1～8の中からあてはまる番号を1つだけ選んで○をつけてください。
嫌いな種目

		(1)	(2)	(3)	(4)	(5)	(6)	(7)	(8)		
	全体	体 つ く り 運 動 (休 操)	器 械 運 動 (マ ツ ト 運 動 、 鉄 棒 運 動 等)	陸 上 競 技 (短 距 離 走 、 走 り 幅 跳 び 等)	水 泳	球 技 (サ ッ カ ー 、 バ レ ー ボ ー ル 等)	武 道 (柔 道 、 剣 道 等)	ダ ン ス	特 に な い	無 回 答	
【表の見方】 上段=回答数(人) 下段=比率(%)	全体	1,771	31	331	163	225	65	113	192	277	374
		100.0	1.8	18.7	9.2	12.7	3.7	6.4	10.8	15.6	21.1
(ウエイトバック集計結果)	1,771	33	322	166	217	66	112	192	273	390	
	100.0	1.9	18.2	9.4	12.3	3.7	6.3	10.8	15.4	22.0	
性別	男性	780	14	134	39	66	24	70	117	141	175
		100.0	1.8	17.2	5.0	8.5	3.1	9.0	15.0	18.1	22.4
女性	938	17	186	121	158	38	39	69	129	181	
	100.0	1.8	19.8	12.9	16.8	4.1	4.2	7.4	13.8	19.3	
年齢別	18～19歳	16	1	3	4	3	-	1	2	1	1
		100.0	6.3	18.8	25.0	18.8	-	6.3	12.5	6.3	6.3
	20～29歳	106	5	16	10	17	6	8	12	10	22
		100.0	4.7	15.1	9.4	16.0	5.7	7.5	11.3	9.4	20.8
	30～39歳	182	2	37	21	15	10	18	25	22	32
		100.0	1.1	20.3	11.5	8.2	5.5	9.9	13.7	12.1	17.6
	40～49歳	285	9	48	37	42	16	15	37	39	42
		100.0	3.2	16.8	13.0	14.7	5.6	5.3	13.0	13.7	14.7
50～59歳	304	8	64	30	53	10	21	25	48	45	
	100.0	2.6	21.1	9.9	17.4	3.3	6.9	8.2	15.8	14.8	
60～69歳	425	5	88	34	62	11	29	50	70	76	
	100.0	1.2	20.7	8.0	14.6	2.6	6.8	11.8	16.5	17.9	
70歳以上	400	1	64	24	32	9	17	35	80	138	
	100.0	0.3	16.0	6.0	8.0	2.3	4.3	8.8	20.0	34.5	
職業別	農林漁業	73	1	11	3	7	2	4	11	14	20
		100.0	1.4	15.1	4.1	9.6	2.7	5.5	15.1	19.2	27.4
	商工業、サービス業、 自由業など	238	3	50	25	29	12	10	20	32	57
		100.0	1.3	21.0	10.5	12.2	5.0	4.2	8.4	13.4	23.9
	会社、商店、官公庁 などに勤務	813	22	161	77	109	26	62	101	120	135
		100.0	2.7	19.8	9.5	13.4	3.2	7.6	12.4	14.8	16.6
主婦・主夫	313	2	52	35	54	12	15	21	52	70	
	100.0	0.6	16.6	11.2	17.3	3.8	4.8	6.7	16.6	22.4	
無職	272	3	45	20	25	9	18	31	52	69	
	100.0	1.1	16.5	7.4	9.2	3.3	6.6	11.4	19.1	25.4	
圏域別	高松圏域	877	15	184	72	107	28	54	93	150	174
		100.0	1.7	21.0	8.2	12.2	3.2	6.2	10.6	17.1	19.8
	東讃圏域	143	1	24	18	15	4	9	11	22	39
		100.0	0.7	16.8	12.6	10.5	2.8	6.3	7.7	15.4	27.3
	小豆圏域	44	-	9	4	2	1	2	4	7	15
	100.0	-	20.5	9.1	4.5	2.3	4.5	9.1	15.9	34.1	
中讃圏域	466	10	76	45	73	14	29	52	69	98	
	100.0	2.1	16.3	9.7	15.7	3.0	6.2	11.2	14.8	21.0	
西讃圏域	241	5	38	24	28	18	19	32	29	48	
	100.0	2.1	15.8	10.0	11.6	7.5	7.9	13.3	12.0	19.9	
居住年数別	3年未満	109	1	15	15	13	6	7	16	15	21
		100.0	0.9	13.8	13.8	11.9	5.5	6.4	14.7	13.8	19.3
	3年以上～10年未満	209	5	42	25	25	6	17	24	31	34
		100.0	2.4	20.1	12.0	12.0	2.9	8.1	11.5	14.8	16.3
	10年以上～20年未満	284	6	57	37	43	15	16	33	38	39
	100.0	2.1	20.1	13.0	15.1	5.3	5.6	11.6	13.4	13.7	
20年以上	1,111	19	206	82	143	35	69	112	186	259	
	100.0	1.7	18.5	7.4	12.9	3.2	6.2	10.1	16.7	23.3	

■次に、運動・スポーツについておたずねします。

問17 令和4年度に香川県で、全国高等学校総合体育大会(インターハイ)が開催されることを知っていますか。次の中から1つだけ選んでください。

	全体	(1)		無回答
		知っている	知らない	
【表の見方】 上段=回答数(人) 下段=比率(%)				
全体	1,771 100.0	349 19.7	1,386 78.3	36 2.0
(ウエイトバック集計結果)	1,771 100.0	367 20.7	1,365 77.1	39 2.2
性別				
男性	780 100.0	168 21.5	594 76.2	18 2.3
女性	938 100.0	171 18.2	755 80.5	12 1.3
年齢別				
18～19歳	16 100.0	8 50.0	8 50.0	- -
20～29歳	106 100.0	25 23.6	78 73.6	3 2.8
30～39歳	182 100.0	32 17.6	149 81.9	1 0.5
40～49歳	285 100.0	55 19.3	228 80.0	2 0.7
50～59歳	304 100.0	62 20.4	240 78.9	2 0.7
60～69歳	425 100.0	65 15.3	353 83.1	7 1.6
70歳以上	400 100.0	92 23.0	293 73.3	15 3.8
職業別				
農林漁業	73 100.0	14 19.2	58 79.5	1 1.4
商工業、サービス業、自由業など	238 100.0	57 23.9	177 74.4	4 1.7
会社、商店、官公庁などに勤務	813 100.0	148 18.2	657 80.8	8 1.0
主婦・主夫	313 100.0	62 19.8	244 78.0	7 2.2
無職	272 100.0	58 21.3	205 75.4	9 3.3
圏域別				
高松圏域	877 100.0	163 18.6	695 79.2	19 2.2
東讃圏域	143 100.0	35 24.5	103 72.0	5 3.5
小豆圏域	44 100.0	4 9.1	39 88.6	1 2.3
中讃圏域	466 100.0	101 21.7	355 76.2	10 2.1
西讃圏域	241 100.0	46 19.1	194 80.5	1 0.4
居住年数別				
3年未満	109 100.0	17 15.6	91 83.5	1 0.9
3年以上～10年未満	209 100.0	34 16.3	172 82.3	3 1.4
10年以上～20年未満	284 100.0	59 20.8	221 77.8	4 1.4
20年以上	1,111 100.0	228 20.5	863 77.7	20 1.8

■次に、運動・スポーツについておたずねします。

問18 令和4年度のインターハイでは、9競技10種目が開催され、約7,000人の選手・監督が来県します。来県者へのおもてなしについて必要だと思うものを、次の中からすべて選んでください。

		(1)	(2)	(3)	(4)	(5)	(6)	(7)	(8)	(9)	(10)		
	全体	観光マップを作成する	報道、ホームページで、大会情報や周辺情報を紹介する	主要な駅や空港などに案内所を設置する	会場や会場周辺に歓迎のぼり旗などを設置する	環境美化活動を積極的にを行う	内を情報発信する	ソーシャル・ネットワーキング・サービス(SNS)で、大会情報や観光案内を発信する	試合以外の式典行事などを簡素化する	空港などに設置する	特産品販売所や主要な駅、大会会場や限定メニューなどを販売する	その他	無回答
	全体	1,771	844	937	804	451	782	813	549	541	286	118	69
		100.0	47.7	52.9	45.4	25.5	44.2	45.9	31.0	30.5	16.1	6.7	3.9
	(ウエイトバック集計結果)	1,771	840	923	800	450	772	812	551	540	291	118	74
		100.0	47.4	52.1	45.2	25.4	43.6	45.8	31.1	30.5	16.4	6.7	4.2
性別	男性	780	349	402	332	196	318	345	245	196	116	57	38
		100.0	44.7	51.5	42.6	25.1	40.8	44.2	31.4	25.1	14.9	7.3	4.9
性別	女性	938	473	514	443	239	447	447	287	331	164	59	23
		100.0	50.4	54.8	47.2	25.5	47.7	47.7	30.6	35.3	17.5	6.3	2.5
年齢別	18～19歳	16	8	8	6	2	6	10	6	3	4	1	-
		100.0	50.0	50.0	37.5	12.5	37.5	62.5	37.5	18.8	25.0	6.3	-
	20～29歳	106	43	49	49	25	39	60	30	32	24	11	3
		100.0	40.6	46.2	46.2	23.6	36.8	56.6	28.3	30.2	22.6	10.4	2.8
	30～39歳	182	79	82	75	42	73	109	73	63	36	22	1
		100.0	43.4	45.1	41.2	23.1	40.1	59.9	40.1	34.6	19.8	12.1	0.5
	40～49歳	285	126	160	107	61	129	139	87	97	39	25	7
		100.0	44.2	56.1	37.5	21.4	45.3	48.8	30.5	34.0	13.7	8.8	2.5
50～59歳	304	157	184	133	67	137	164	87	97	52	23	3	
	100.0	51.6	60.5	43.8	22.0	45.1	53.9	28.6	31.9	17.1	7.6	1.0	
60～69歳	425	202	227	210	117	198	185	133	120	68	26	12	
	100.0	47.5	53.4	49.4	27.5	46.6	43.5	31.3	28.2	16.0	6.1	2.8	
70歳以上	400	207	206	195	121	183	125	116	115	57	8	35	
	100.0	51.8	51.5	48.8	30.3	45.8	31.3	29.0	28.8	14.3	2.0	8.8	
職業別	農林漁業	73	31	39	35	17	32	27	20	18	7	3	2
		100.0	42.5	53.4	47.9	23.3	43.8	37.0	27.4	24.7	9.6	4.1	2.7
	商工業、サービス業、自由業など	238	102	125	99	63	101	105	72	64	33	17	14
		100.0	42.9	52.5	41.6	26.5	42.4	44.1	30.3	26.9	13.9	7.1	5.9
	会社、商店、官公庁などに勤務	813	396	451	366	199	366	431	253	272	144	68	13
	100.0	48.7	55.5	45.0	24.5	45.0	53.0	31.1	33.5	17.7	8.4	1.6	
主婦・主夫	313	158	163	152	84	150	126	106	96	49	15	10	
	100.0	50.5	52.1	48.6	26.8	47.9	40.3	33.9	30.7	15.7	4.8	3.2	
無職	272	131	136	118	70	113	100	79	73	45	13	19	
	100.0	48.2	50.0	43.4	25.7	41.5	36.8	29.0	26.8	16.5	4.8	7.0	
圏域別	高松圏域	877	415	469	414	211	388	411	281	291	148	63	34
		100.0	47.3	53.5	47.2	24.1	44.2	46.9	32.0	33.2	16.9	7.2	3.9
	東讃圏域	143	68	76	60	49	52	62	42	31	25	8	9
		100.0	47.6	53.1	42.0	34.3	36.4	43.4	29.4	21.7	17.5	5.6	6.3
	小豆圏域	44	20	21	19	7	16	16	12	16	2	2	3
		100.0	45.5	47.7	43.2	15.9	36.4	36.4	27.3	36.4	4.5	4.5	6.8
中讃圏域	466	231	239	202	119	208	216	137	139	76	28	14	
	100.0	49.6	51.3	43.3	25.5	44.6	46.4	29.4	29.8	16.3	6.0	3.0	
西讃圏域	241	110	132	109	65	118	108	77	64	35	17	9	
	100.0	45.6	54.8	45.2	27.0	49.0	44.8	32.0	26.6	14.5	7.1	3.7	
居住年数別	3年未満	109	56	61	41	24	40	64	41	33	20	13	2
		100.0	51.4	56.0	37.6	22.0	36.7	58.7	37.6	30.3	18.3	11.9	1.8
	3年以上～10年未満	209	91	108	79	44	85	113	72	69	32	18	4
		100.0	43.5	51.7	37.8	21.1	40.7	54.1	34.4	33.0	15.3	8.6	1.9
10年以上～20年未満	284	119	158	128	65	130	143	92	92	54	25	7	
	100.0	41.9	55.6	45.1	22.9	45.8	50.4	32.4	32.4	19.0	8.8	2.5	
20年以上	1,111	555	588	527	301	509	471	326	332	174	60	45	
	100.0	50.0	52.9	47.4	27.1	45.8	42.4	29.3	29.9	15.7	5.4	4.1	

■次に、人生の最終段階における医療・ケアについておたずねします。

問19 あなたはACPをご存じですか。次の中から1つだけ選んでください。

	全体	(1)		(2)		(3)		無回答
		よく知っている	よく知らない	聞いたことはあるが、よく知らない	知らない	比率(%)	比率(%)	
【表の見方】 上段=回答数(人) 下段=比率(%)								
全体	1,771 100.0	76 4.3	323 18.2	1,348 76.1	24 1.4			
(ウエイトバック集計結果)	1,771 100.0	75 4.2	332 18.7	1,339 75.6	26 1.5			
性別								
男性	780 100.0	27 3.5	127 16.3	615 78.8	11 1.4			
女性	938 100.0	45 4.8	188 20.0	698 74.4	7 0.7			
年齢別								
18～19歳	16 100.0	1 6.3	3 18.8	12 75.0	-			
20～29歳	106 100.0	3 2.8	12 11.3	89 84.0	2 1.9			
30～39歳	182 100.0	11 6.0	28 15.4	143 78.6	-			
40～49歳	285 100.0	11 3.9	37 13.0	236 82.8	1 0.4			
50～59歳	304 100.0	16 5.3	48 15.8	240 78.9	-			
60～69歳	425 100.0	17 4.0	71 16.7	332 78.1	5 1.2			
70歳以上	400 100.0	13 3.3	116 29.0	261 65.3	10 2.5			
職業別								
農林漁業	73 100.0	3 4.1	12 16.4	58 79.5	-			
商工業、サービス業、自由業など	238 100.0	12 5.0	41 17.2	182 76.5	3 1.3			
会社、商店、官公庁などに勤務	813 100.0	40 4.9	123 15.1	648 79.7	2 0.2			
主婦・主夫	313 100.0	12 3.8	84 26.8	212 67.7	5 1.6			
無職	272 100.0	5 1.8	53 19.5	208 76.5	6 2.2			
圏域別								
高松圏域	877 100.0	45 5.1	181 20.6	638 72.7	13 1.5			
東讃圏域	143 100.0	5 3.5	25 17.5	111 77.6	2 1.4			
小豆圏域	44 100.0	2 4.5	4 9.1	37 84.1	1 2.3			
中讃圏域	466 100.0	19 4.1	73 15.7	368 79.0	6 1.3			
西讃圏域	241 100.0	5 2.1	40 16.6	194 80.5	2 0.8			
居住年数別								
3年未満	109 100.0	4 3.7	15 13.8	89 81.7	1 0.9			
3年以上～10年未満	209 100.0	8 3.8	35 16.7	165 78.9	1 0.5			
10年以上～20年未満	284 100.0	14 4.9	43 15.1	226 79.6	1 0.4			
20年以上	1,111 100.0	44 4.0	222 20.0	831 74.8	14 1.3			

■次に、人生の最終段階における医療・ケアについておたずねします。

問20 香川県が実施している、ACPの講演会などの取り組みをご存じですか。次の中から1つだけ選んでください。

	全体	(1)	(2)	(3)	無回答	
		と知 があ る	こ 知 つ て は な い が 、 参 加 し た	知 ら な い		
【表の見方】 上段=回答数(人) 下段=比率(%)						
全体	1,771 100.0	16 0.9	137 7.7	1,596 90.1	22 1.2	
(ウエイトバック集計結果)	1,771 100.0	16 0.9	143 8.1	1,587 89.6	24 1.4	
性別	男性	780 100.0	8 1.0	50 6.4	711 91.2	11 1.4
	女性	938 100.0	8 0.9	79 8.4	845 90.1	6 0.6
年齢別	18～19歳	16 100.0	- -	1 6.3	15 93.8	- -
	20～29歳	106 100.0	1 0.9	6 5.7	97 91.5	2 1.9
	30～39歳	182 100.0	1 0.5	14 7.7	167 91.8	- -
	40～49歳	285 100.0	4 1.4	10 3.5	270 94.7	1 0.4
	50～59歳	304 100.0	2 0.7	17 5.6	285 93.8	- -
	60～69歳	425 100.0	3 0.7	28 6.6	390 91.8	4 0.9
	70歳以上	400 100.0	5 1.3	53 13.3	332 83.0	10 2.5
職業別	農林漁業	73 100.0	1 1.4	5 6.8	67 91.8	- -
	商工業、サービス業、 自由業など	238 100.0	4 1.7	18 7.6	213 89.5	3 1.3
	会社、商店、官公庁 などに勤務	813 100.0	8 1.0	51 6.3	752 92.5	2 0.2
	主婦・主夫	313 100.0	2 0.6	35 11.2	272 86.9	4 1.3
	無職	272 100.0	1 0.4	20 7.4	245 90.1	6 2.2
圏域別	高松圏域	877 100.0	10 1.1	77 8.8	779 88.8	11 1.3
	東讃圏域	143 100.0	- -	14 9.8	127 88.8	2 1.4
	小豆圏域	44 100.0	- -	2 4.5	41 93.2	1 2.3
	中讃圏域	466 100.0	5 1.1	31 6.7	424 91.0	6 1.3
	西讃圏域	241 100.0	1 0.4	13 5.4	225 93.4	2 0.8
	居住年数別	3年未満	109 100.0	1 0.9	6 5.5	101 92.7
3年以上～10年未満		209 100.0	- -	14 6.7	194 92.8	1 0.5
10年以上～20年未満		284 100.0	2 0.7	17 6.0	264 93.0	1 0.4
20年以上		1,111 100.0	12 1.1	92 8.3	994 89.5	13 1.2

■次に、人生の最終段階における医療・ケアについておたずねします。

問21 人生の最終段階における自分が受たい治療・ケアについて、家族で話し合ったことがありますか。次の中から1つだけ選んでください。

	全体	(1)		無回答
		ある	ない	
【表の見方】 上段=回答数(人) 下段=比率(%)				
全体	1,771 100.0	471 26.6	1,274 71.9	26 1.5
(ウエイトバック集計結果)	1,771 100.0	463 26.1	1,280 72.3	28 1.6
性別				
男性	780 100.0	174 22.3	594 76.2	12 1.5
女性	938 100.0	278 29.6	651 69.4	9 1.0
年齢別				
18～19歳	16 100.0	2 12.5	14 87.5	-
20～29歳	106 100.0	13 12.3	91 85.8	2 1.9
30～39歳	182 100.0	41 22.5	141 77.5	-
40～49歳	285 100.0	65 22.8	219 76.8	1 0.4
50～59歳	304 100.0	85 28.0	219 72.0	-
60～69歳	425 100.0	112 26.4	307 72.2	6 1.4
70歳以上	400 100.0	134 33.5	254 63.5	12 3.0
職業別				
農林漁業	73 100.0	23 31.5	50 68.5	-
商工業、サービス業、自由業など	238 100.0	62 26.1	173 72.7	3 1.3
会社、商店、官公庁などに勤務	813 100.0	184 22.6	627 77.1	2 0.2
主婦・主夫	313 100.0	107 34.2	199 63.6	7 2.2
無職	272 100.0	74 27.2	191 70.2	7 2.6
圏域別				
高松圏域	877 100.0	224 25.5	641 73.1	12 1.4
東讃圏域	143 100.0	43 30.1	98 68.5	2 1.4
小豆圏域	44 100.0	12 27.3	31 70.5	1 2.3
中讃圏域	466 100.0	133 28.5	324 69.5	9 1.9
西讃圏域	241 100.0	59 24.5	180 74.7	2 0.8
居住年数別				
3年未満	109 100.0	26 23.9	82 75.2	1 0.9
3年以上～10年未満	209 100.0	45 21.5	163 78.0	1 0.5
10年以上～20年未満	284 100.0	82 28.9	201 70.8	1 0.4
20年以上	1,111 100.0	298 26.8	796 71.6	17 1.5

■次に、人生の最終段階における医療・ケアについておたずねします。

問22 あなたには、健康に関する何を何でも相談でき、必要なときは専門の医療機関を紹介してくれる、かかりつけ医がいますか。次の中から1つだけ選んでください。

	全体	(1)		(2)	無回答
		いる	いない		
【表の見方】 上段=回答数(人) 下段=比率(%)					
全体	1,771 100.0	842 47.5	914 51.6	15 0.8	
(ウエイトバック集計結果)	1,771 100.0	833 47.0	923 52.1	15 0.8	
性別	男性	780 100.0	374 47.9	401 51.4	5 0.6
	女性	938 100.0	439 46.8	495 52.8	4 0.4
年齢別	18～19歳	16 100.0	5 31.3	11 68.8	-
	20～29歳	106 100.0	30 28.3	76 71.7	-
	30～39歳	182 100.0	38 20.9	144 79.1	-
	40～49歳	285 100.0	64 22.5	221 77.5	-
	50～59歳	304 100.0	143 47.0	158 52.0	3 1.0
	60～69歳	425 100.0	234 55.1	189 44.5	2 0.5
	70歳以上	400 100.0	299 74.8	97 24.3	4 1.0
	職業別	農林漁業	73 100.0	38 52.1	34 46.6
商工業、サービス業、自由業など		238 100.0	111 46.6	126 52.9	1 0.4
会社、商店、官公庁などに勤務		813 100.0	296 36.4	513 63.1	4 0.5
主婦・主夫		313 100.0	194 62.0	118 37.7	1 0.3
無職		272 100.0	167 61.4	103 37.9	2 0.7
圏域別	高松圏域	877 100.0	416 47.4	455 51.9	6 0.7
	東讃圏域	143 100.0	70 49.0	73 51.0	-
	小豆圏域	44 100.0	19 43.2	25 56.8	-
	中讃圏域	466 100.0	233 50.0	228 48.9	5 1.1
	西讃圏域	241 100.0	104 43.2	133 55.2	4 1.7
居住年数別	3年未満	109 100.0	28 25.7	81 74.3	-
	3年以上～10年未満	209 100.0	74 35.4	135 64.6	-
	10年以上～20年未満	284 100.0	98 34.5	185 65.1	1 0.4
	20年以上	1,111 100.0	610 54.9	493 44.4	8 0.7

■次に、人生の最終段階における医療・ケアについておたずねします。

【問22で「1」と答えた方にお聞きます】

付問11 人生の最終段階における自分が受けたい治療・ケアについて、かかりつけ医と話し合ったことがありますか。次の中から1つだけ選んでください。

	全体	(1)		無回答
		ある	ない	
【表の見方】 上段=回答数(人) 下段=比率(%)				
全体	842 100.0	71 8.4	770 91.4	1 0.1
(ウエイトバック集計結果)	842 100.0	77 9.1	755 89.7	1 0.1
性別				
男性	374 100.0	47 12.6	326 87.2	1 0.3
女性	439 100.0	22 5.0	417 95.0	-
年齢別				
18～19歳	5 100.0	-	5 100.0	-
20～29歳	30 100.0	3 10.0	27 90.0	-
30～39歳	38 100.0	4 10.5	34 89.5	-
40～49歳	64 100.0	3 4.7	61 95.3	-
50～59歳	143 100.0	8 5.6	135 94.4	-
60～69歳	234 100.0	11 4.7	223 95.3	-
70歳以上	299 100.0	40 13.4	258 86.3	1 0.3
職業別				
農林漁業	38 100.0	6 15.8	32 84.2	-
商工業、サービス業、自由業など	111 100.0	13 11.7	98 88.3	-
会社、商店、官公庁などに勤務	296 100.0	17 5.7	279 94.3	-
主婦・主夫	194 100.0	10 5.2	184 94.8	-
無職	167 100.0	22 13.2	144 86.2	1 0.6
圏域別				
高松圏域	416 100.0	33 7.9	382 91.8	1 0.2
東讃圏域	70 100.0	7 10.0	63 90.0	-
小豆圏域	19 100.0	2 10.5	17 89.5	-
中讃圏域	233 100.0	23 9.9	210 90.1	-
西讃圏域	104 100.0	6 5.8	98 94.2	-
居住年数別				
3年未満	28 100.0	-	28 100.0	-
3年以上～10年未満	74 100.0	9 12.2	65 87.8	-
10年以上～20年未満	98 100.0	3 3.1	95 96.9	-
20年以上	610 100.0	56 9.2	553 90.7	1 0.2

■次に、人生の最終段階における医療・ケアについておたずねします。

問23 あなたが意識の無い状態や認知症で正常な判断ができなくなった場合に備えて、代理で治療方針を説明してくれる(考えてくれる)人を決めていますか。次の中から1つだけ選んでください。

	全体	(1)	(2)	(3)	無回答
		決めている	考えていないことはあるが、決	考えたことがない	
【表の見方】 上段=回答数(人) 下段=比率(%)					
全体	1,771 100.0	383 21.6	701 39.6	629 35.5	58 3.3
(ウエイトバック集計結果)	1,771 100.0	381 21.5	680 38.4	655 37.0	55 3.1
性別					
男性	780 100.0	157 20.1	271 34.7	326 41.8	26 3.3
女性	938 100.0	215 22.9	412 43.9	285 30.4	26 2.8
年齢別					
18～19歳	16 100.0	2 12.5	2 12.5	12 75.0	-
20～29歳	106 100.0	12 11.3	24 22.6	70 66.0	-
30～39歳	182 100.0	37 20.3	53 29.1	90 49.5	2 1.1
40～49歳	285 100.0	51 17.9	98 34.4	130 45.6	6 2.1
50～59歳	304 100.0	65 21.4	137 45.1	93 30.6	9 3.0
60～69歳	425 100.0	90 21.2	182 42.8	137 32.2	16 3.8
70歳以上	400 100.0	115 28.8	187 46.8	79 19.8	19 4.8
職業別					
農林漁業	73 100.0	15 20.5	32 43.8	25 34.2	1 1.4
商工業、サービス、自由業など	238 100.0	57 23.9	97 40.8	77 32.4	7 2.9
会社、商店、官公庁などに勤務	813 100.0	147 18.1	310 38.1	337 41.5	19 2.3
主婦・主夫	313 100.0	92 29.4	139 44.4	73 23.3	9 2.9
無職	272 100.0	58 21.3	102 37.5	98 36.0	14 5.1
圏域別					
高松圏域	877 100.0	186 21.2	354 40.4	313 35.7	24 2.7
東讃圏域	143 100.0	33 23.1	49 34.3	59 41.3	2 1.4
小豆圏域	44 100.0	6 13.6	28 63.6	9 20.5	1 2.3
中讃圏域	466 100.0	120 25.8	175 37.6	151 32.4	20 4.3
西讃圏域	241 100.0	38 15.8	95 39.4	97 40.2	11 4.6
居住年数別					
3年未満	109 100.0	28 25.7	38 34.9	43 39.4	-
3年以上～10年未満	209 100.0	41 19.6	79 37.8	86 41.1	3 1.4
10年以上～20年未満	284 100.0	67 23.6	98 34.5	111 39.1	8 2.8
20年以上	1,111 100.0	235 21.2	467 42.0	369 33.2	40 3.6

■次に、人生の最終段階における医療・ケアについておたずねします。

問24 たとえご本人、ご家族が希望されていなくても、患者さんの心臓が止まっていた場合、救急隊は心肺蘇生を行わなければならないことを知っていますか。
次の中から1つだけ選んでください。

	全体	(1)		無回答
		知っている	知らない	
【表の見方】 上段=回答数(人) 下段=比率(%)				
全体	1,771 100.0	1,084 61.2	667 37.7	20 1.1
(ウエイトバック集計結果)	1,771 100.0	1,089 61.5	662 37.4	19 1.1
性別				
男性	780 100.0	461 59.1	312 40.0	7 0.9
女性	938 100.0	589 62.8	340 36.2	9 1.0
年齢別				
18～19歳	16 100.0	9 56.3	7 43.8	-
20～29歳	106 100.0	69 65.1	37 34.9	-
30～39歳	182 100.0	112 61.5	69 37.9	1 0.5
40～49歳	285 100.0	166 58.2	118 41.4	1 0.4
50～59歳	304 100.0	194 63.8	106 34.9	4 1.3
60～69歳	425 100.0	248 58.4	173 40.7	4 0.9
70歳以上	400 100.0	252 63.0	142 35.5	6 1.5
職業別				
農林漁業	73 100.0	38 52.1	33 45.2	2 2.7
商工業、サービス、 自由業など	238 100.0	156 65.5	80 33.6	2 0.8
会社、商店、官公庁 などに勤務	813 100.0	495 60.9	311 38.3	7 0.9
主婦・主夫	313 100.0	200 63.9	112 35.8	1 0.3
無職	272 100.0	156 57.4	113 41.5	3 1.1
圏域別				
高松圏域	877 100.0	558 63.6	310 35.3	9 1.0
東讃圏域	143 100.0	91 63.6	51 35.7	1 0.7
小豆圏域	44 100.0	26 59.1	18 40.9	-
中讃圏域	466 100.0	282 60.5	177 38.0	7 1.5
西讃圏域	241 100.0	127 52.7	111 46.1	3 1.2
居住年数別				
3年未満	109 100.0	61 56.0	48 44.0	-
3年以上～10年未満	209 100.0	135 64.6	73 34.9	1 0.5
10年以上～20年未満	284 100.0	167 58.8	114 40.1	3 1.1
20年以上	1,111 100.0	686 61.7	414 37.3	11 1.0

■次に、人生の最終段階における医療・ケアについておたずねします。

問25 今後、ACPIについての講演会があった場合、参加してみたいと思いますか。次の中から1つだけ選んでください。

	全体	(1)	(2)	(3)	無回答	
		参加してみたい	参加したくない	どちらともいえない		
【表の見方】 上段=回答数(人) 下段=比率(%)						
全体	1,771 100.0	462 26.1	175 9.9	1,102 62.2	32 1.8	
(ウエイトバック集計結果)	1,771 100.0	457 25.8	188 10.6	1,093 61.7	32 1.8	
性別	男性	780 100.0	180 23.1	88 11.3	503 64.5	9 1.2
	女性	938 100.0	265 28.3	80 8.5	574 61.2	19 2.0
年齢別	18～19歳	16 100.0	4 25.0	4 25.0	8 50.0	-
	20～29歳	106 100.0	17 16.0	22 20.8	67 63.2	-
	30～39歳	182 100.0	31 17.0	25 13.7	124 68.1	2 1.1
	40～49歳	285 100.0	45 15.8	41 14.4	199 69.8	-
	50～59歳	304 100.0	85 28.0	24 7.9	192 63.2	3 1.0
	60～69歳	425 100.0	121 28.5	29 6.8	267 62.8	8 1.9
	70歳以上	400 100.0	142 35.5	23 5.8	220 55.0	15 3.8
職業別	農林漁業	73 100.0	18 24.7	7 9.6	47 64.4	1 1.4
	商工業、サービス業、自由業など	238 100.0	60 25.2	24 10.1	152 63.9	2 0.8
	会社、商店、官公庁などに勤務	813 100.0	191 23.5	80 9.8	533 65.6	9 1.1
	主婦・主夫	313 100.0	102 32.6	20 6.4	182 58.1	9 2.9
	無職	272 100.0	72 26.5	34 12.5	160 58.8	6 2.2
圏域別	高松圏域	877 100.0	233 26.6	88 10.0	542 61.8	14 1.6
	東讃圏域	143 100.0	36 25.2	12 8.4	93 65.0	2 1.4
	小豆圏域	44 100.0	12 27.3	5 11.4	27 61.4	-
	中讃圏域	466 100.0	125 26.8	40 8.6	289 62.0	12 2.6
	西讃圏域	241 100.0	56 23.2	30 12.4	151 62.7	4 1.7
	居住年数別	3年未満	109 100.0	18 16.5	16 14.7	75 68.8
3年以上～10年未満	209 100.0	48 23.0	24 11.5	136 65.1	1 0.5	
10年以上～20年未満	284 100.0	64 22.5	31 10.9	187 65.8	2 0.7	
20年以上	1,111 100.0	314 28.3	96 8.6	677 60.9	24 2.2	

■次に、人生の最終段階における医療・ケアについておたずねします。

問26 人生の最終段階における医療・ケアについて皆さまに知っていただくためには、どの媒体での広報が効果的だと思いますか。効果的だと思うものを次の中から3つまで選んでください。

	(1)	(2)	(3)	(4)	(5)	(6)	(7)	(8)	(9)	(10)	(11)	(12)	(13)		
	全体	ホームページ	チラシ・ポスター	広報誌・雑誌	テレビ	新聞	ラジオ	インターネット等(Facebook、Instagram等)	メールマガジン	インターネット広告(YouTube内広告含む)	プロモーション動画掲載、DVD制作等	インフルエンサー(パワーブロガー、ユーチューバー等)	イベント	その他	無回答
【表の見方】 上段=回答数(人) 下段=比率(%)															
全体	1,771 100.0	414 23.4	534 30.2	771 43.5	1,050 59.3	714 40.3	147 8.3	362 20.4	22 1.2	184 10.4	143 8.1	99 5.6	192 10.8	49 2.8	33 1.9
(ウエイトバック集計結果)	1,771 100.0	407 23.0	530 29.9	741 41.8	1,051 59.3	704 39.8	148 8.4	402 22.7	22 1.2	201 11.3	142 8.0	112 6.3	181 10.2	47 2.7	32 1.8
性別															
男性	780 100.0	200 25.6	230 29.5	295 37.8	459 58.8	330 42.3	81 10.4	147 18.8	9 1.2	87 11.2	63 8.1	35 4.5	72 9.2	31 4.0	17 2.2
女性	938 100.0	207 22.1	283 30.2	447 47.7	564 60.1	362 38.6	60 6.4	211 22.5	13 1.4	93 9.9	78 8.3	62 6.6	118 12.6	18 1.9	11 1.2
年齢別															
18～19歳	16 100.0	2 12.5	4 25.0	2 12.5	11 68.8	4 25.0	1 6.3	10 62.5	- -	5 31.3	1 6.3	2 12.5	1 6.3	- -	- -
20～29歳	106 100.0	31 29.2	20 18.9	15 14.2	66 62.3	26 24.5	9 8.5	57 53.8	1 0.9	30 28.3	12 11.3	16 15.1	7 6.6	2 1.9	- -
30～39歳	182 100.0	46 25.3	33 18.1	54 29.7	97 53.3	35 19.2	10 5.5	89 48.9	3 1.6	36 19.8	26 14.3	29 15.9	14 7.7	6 3.3	3 1.6
40～49歳	285 100.0	71 24.9	67 23.5	98 34.4	164 57.5	102 35.8	30 10.5	82 28.8	5 1.8	41 14.4	17 9.5	26 9.1	37 13.0	8 2.8	2 0.7
50～59歳	304 100.0	84 27.6	92 30.3	136 44.7	195 64.1	97 31.9	23 7.6	62 20.4	5 1.6	32 10.5	26 8.6	16 5.3	45 14.8	9 3.0	6 2.0
60～69歳	425 100.0	102 24.0	134 31.5	216 50.8	249 58.6	202 47.5	33 7.8	39 9.2	4 0.9	27 6.4	35 8.2	5 1.2	51 12.0	14 3.3	7 1.6
70歳以上	400 100.0	71 17.8	163 40.8	221 55.3	241 60.3	226 56.5	35 8.8	19 4.8	4 1.0	9 2.3	14 3.5	3 0.8	35 8.8	10 2.5	10 2.5
職業別															
農林漁業	73 100.0	15 20.5	21 28.8	37 50.7	37 50.7	38 52.1	11 15.1	7 9.6	- -	8 11.0	2 2.7	4 5.5	2 2.7	1 1.4	2 2.7
商工業、サービス業、自由業など	238 100.0	57 23.9	73 30.7	84 35.3	139 58.4	95 39.9	15 6.3	57 23.9	7 2.9	23 9.7	21 8.8	18 7.6	23 9.7	6 2.5	6 2.5
会社、商店、官公庁などに勤務	813 100.0	214 26.3	222 27.3	321 39.5	485 59.7	277 34.1	63 8.2	216 26.6	10 1.2	117 14.4	83 10.2	59 7.3	93 11.4	24 3.0	10 1.2
主婦・主夫	313 100.0	67 21.4	107 34.2	177 56.5	193 61.7	138 44.1	23 7.3	41 13.1	3 1.0	15 4.8	17 5.4	7 2.2	45 14.4	8 2.6	3 1.0
無職	272 100.0	53 19.5	87 32.0	122 44.9	161 59.2	139 51.1	24 8.8	36 13.2	2 0.7	17 6.3	17 6.3	9 3.3	27 9.9	10 3.7	6 2.2
地域別															
高松圏域	877 100.0	221 25.2	255 29.1	369 42.1	505 57.6	365 41.6	78 8.9	195 22.2	10 1.1	101 11.5	70 8.0	49 5.6	90 10.3	30 3.4	14 1.6
東讃圏域	143 100.0	18 12.6	52 36.4	56 39.2	91 63.6	64 44.8	17 11.9	23 16.1	1 0.7	11 7.7	11 7.7	7 4.9	15 10.5	4 2.8	4 2.8
小豆圏域	44 100.0	10 22.7	18 40.9	20 45.5	27 61.4	20 45.5	2 4.5	7 15.9	- -	1 2.3	3 6.8	3 6.8	5 11.4	1 2.3	1 2.3
中讃圏域	466 100.0	107 23.0	150 32.2	217 46.6	284 60.9	176 37.8	33 7.1	86 18.5	9 1.9	46 9.9	40 8.6	27 5.8	46 9.9	10 2.1	10 2.1
西讃圏域	241 100.0	58 24.1	59 24.5	109 45.2	143 59.3	89 36.9	17 7.1	51 21.2	2 0.8	25 10.4	19 7.9	13 5.4	36 14.9	4 1.7	4 1.7
居住年数別															
3年未満	109 100.0	26 23.9	22 20.2	38 34.9	55 50.5	30 27.5	10 9.2	48 44.0	- -	20 18.3	8 7.3	18 16.5	11 10.1	4 3.7	- -
3年以上～10年未満	209 100.0	51 24.4	47 22.5	76 36.4	132 63.2	60 28.7	20 9.6	73 34.9	3 1.4	35 16.7	20 9.6	22 10.5	22 10.5	6 2.9	2 1.0
10年以上～20年未満	284 100.0	81 28.5	78 27.5	106 37.3	164 57.7	97 34.2	22 7.7	84 29.6	2 0.7	40 14.1	31 10.9	19 6.7	26 9.2	8 2.8	3 1.1
20年以上	1,111 100.0	249 22.4	364 32.8	521 46.9	669 60.2	505 45.5	88 7.9	152 13.7	17 1.5	84 7.6	82 7.4	38 3.4	131 11.8	31 2.8	22 2.0

■最後に、県政の重要度と満足度についておたずねします。

問27 「成長する香川」の実現に向けて展開してきた[1]～[7]と[※]の分野について、あなたの<重要度>と<満足度>を、それぞれ1～5のうち、あてはまる番号を1つだけ選んで、○をつけてください。

分野【1.商工・サービス業の振興】

	<重要度>										<満足度>							
		(1)	(2)	(3)	(4)	(5)		(1)+(2)	(4)+(5)		(1)	(2)	(3)	(4)	(5)		(1)+(2)	(4)+(5)
	全体	とても重要である	まあ重要である	どちらともいえない	あまり重要でない	全く重要でない	無回答	重要である	重要でない		とても満足している	まあ満足している	どちらともいえない	やや不満である	とても不満である	無回答	満足している	不満である
【表の見方】 上段=回答数(人) 下段=比率(%)																		
全体	1,771 100.0	665 37.5	688 38.8	318 18.0	20 1.1	5 0.3	75 4.2	1,353 76.3	25 1.4		22 1.2	272 15.4	1,140 64.4	192 10.8	39 2.2	106 6.0	294 16.6	231 13.0
(ウエイトバック集計結果)	1,771 100.0	664 37.5	686 38.7	315 17.8	19 1.1	5 0.3	82 4.6	1,350 76.2	24 1.4		30 1.7	275 15.5	1,126 63.6	186 10.5	39 2.2	115 6.5	305 17.2	225 12.7
性別																		
男性	780 100.0	315 40.4	291 37.3	133 17.1	9 1.2	2 0.3	30 3.8	606 77.7	11 1.5		11 1.4	114 14.6	481 61.7	105 13.5	25 3.2	44 5.6	125 16.0	130 16.7
女性	938 100.0	335 35.7	379 40.4	177 18.9	10 1.1	2 0.2	35 3.7	714 76.1	12 1.3		10 1.1	151 16.1	632 67.4	84 9.0	11 1.2	50 5.3	161 17.2	95 10.2
年齢別																		
18～19歳	16 100.0	7 43.8	6 37.5	2 12.5	-	-	1 6.3	13 81.3	0 0.0		3 18.8	1 6.3	11 68.8	-	-	1 6.3	4 25.1	0 0.0
20～29歳	106 100.0	33 31.1	52 49.1	18 17.0	2 1.9	1 0.9	-	85 80.2	3 2.8		4 3.8	25 23.6	61 57.5	12 11.3	1 0.9	3 2.8	29 27.4	13 12.2
30～39歳	182 100.0	84 46.2	62 34.1	30 16.5	1 0.5	-	5 2.7	146 80.3	1 0.5		2 1.1	14 7.7	128 70.3	22 12.1	11 6.0	5 2.7	16 8.8	33 18.1
40～49歳	285 100.0	108 37.9	122 42.8	49 17.2	2 0.7	-	4 1.4	230 80.7	2 0.7		2 0.7	41 14.4	198 69.5	33 11.6	7 2.5	4 1.4	43 15.1	40 14.1
50～59歳	304 100.0	118 38.8	117 38.5	63 20.7	2 0.7	1 0.3	3 1.0	235 77.3	3 1.0		1 0.3	52 17.1	206 67.8	30 9.9	8 2.6	7 2.3	53 17.4	38 12.5
60～69歳	425 100.0	156 36.7	173 40.7	74 17.4	9 2.1	1 0.2	12 2.8	329 77.4	10 2.3		2 0.5	62 14.6	283 66.6	55 12.9	4 0.9	19 4.5	64 15.1	59 13.8
70歳以上	400 100.0	144 36.0	138 34.5	74 18.5	3 0.8	1 0.3	40 10.0	282 70.5	4 1.1		7 1.8	70 17.5	226 56.5	37 9.3	5 1.3	55 13.8	77 19.3	42 10.6
職業別																		
農林漁業	73 100.0	20 27.4	30 41.1	20 27.4	-	-	3 4.1	50 68.5	0 0.0		-	17 23.3	43 58.9	8 11.0	1 1.4	4 5.5	17 23.3	9 12.4
商工業、サービス業、自由業など	238 100.0	108 45.4	82 34.5	36 15.1	1 0.4	1 0.4	10 4.2	190 79.9	2 0.8		4 1.7	32 13.4	148 62.2	30 12.6	9 3.8	15 6.3	36 15.1	39 16.4
会社、商店、官公庁などに勤務	813 100.0	320 39.4	334 41.1	138 17.0	5 0.6	3 0.4	13 1.6	654 80.5	8 1.0		8 1.0	122 15.0	548 67.4	92 11.3	20 2.5	23 2.8	130 16.0	112 13.8
主婦・主夫	313 100.0	108 34.5	119 38.0	61 19.5	5 1.6	-	20 6.4	227 72.5	5 1.6		4 1.3	44 14.1	204 65.2	35 11.2	2 0.6	24 7.7	48 15.4	37 11.8
無職	272 100.0	91 33.5	103 37.9	53 19.5	8 2.9	-	17 6.3	194 71.4	8 2.9		4 1.5	50 18.4	166 61.0	23 8.5	3 1.1	26 9.6	54 19.9	26 9.6
圏域別																		
高松圏域	877 100.0	344 39.2	340 38.8	154 17.6	5 0.6	1 0.1	33 3.8	684 78.0	6 0.7		9 1.0	148 16.9	561 64.0	90 10.3	20 2.3	49 5.6	157 17.9	110 12.6
東讃圏域	143 100.0	52 36.4	60 42.0	16 11.2	-	1 0.7	14 9.8	112 78.4	1 0.7		2 1.4	18 12.6	83 58.0	20 14.0	5 3.5	15 10.5	20 14.0	25 17.5
小豆圏域	44 100.0	19 43.2	12 27.3	12 27.3	-	-	1 2.3	31 70.5	0 0.0		1 2.3	7 15.9	25 56.8	9 20.5	1 2.3	1 2.3	8 18.2	10 22.8
中讃圏域	466 100.0	168 36.1	185 39.7	82 17.6	9 1.9	3 0.6	19 4.1	353 75.8	12 2.5		8 1.7	64 13.7	305 65.5	49 10.5	9 1.9	31 6.7	72 15.4	58 12.4
西讃圏域	241 100.0	82 34.0	91 37.8	54 22.4	6 2.5	-	8 3.3	173 71.8	6 2.5		2 0.8	35 14.5	166 68.9	24 10.0	4 1.7	10 4.1	37 15.3	28 11.7
居住年数別																		
3年未満	109 100.0	50 45.9	30 27.5	26 23.9	1 0.9	-	2 1.8	80 73.4	1 0.9		1 0.9	20 18.3	67 61.5	15 13.8	3 2.8	3 2.8	21 19.2	18 16.6
3年以上～10年未満	209 100.0	92 44.0	79 37.8	33 15.8	2 1.0	-	3 1.4	171 81.8	2 1.0		1 1.0	28 13.4	134 64.1	25 12.0	12 5.7	8 3.8	30 14.4	37 17.7
10年以上～20年未満	284 100.0	103 36.3	119 41.9	52 18.3	5 1.8	1 0.4	4 1.4	222 78.2	6 2.2		5 1.8	49 17.3	196 69.0	30 10.6	1 0.4	3 1.1	54 19.1	31 11.0
20年以上	1,111 100.0	404 36.4	440 39.6	198 17.8	11 1.0	3 0.3	55 5.0	844 76.0	14 1.3		13 1.2	168 15.1	713 64.2	119 10.7	20 1.8	78 7.0	181 16.3	139 12.5

■最後に、県政の重要度と満足度についておたずねします。

問27 「成長する香川」の実現に向けて展開してきた[1]～[7]と[※]の分野について、あなたの<重要度>と<満足度>を、それぞれ1～5のうち、あてはまる番号を1つだけ選んで、○をつけてください。

分野【2.農林水産業の振興】

		＜重要度＞								＜満足度＞								
		(1)	(2)	(3)	(4)	(5)	(1)+(2)	(4)+(5)	(1)	(2)	(3)	(4)	(5)	(1)+(2)	(4)+(5)			
		全体	とても重要である	まあ重要である	どちらともいえない	あまり重要でない	全く重要でない	無回答	重要である	重要でない	とても満足している	まあ満足している	どちらともいえない	やや不満である	とても不満である	無回答	満足している	不満である
【表の見方】 上段=回答数(人) 下段=比率(%)	全体	1,771 100.0	707 39.9	668 37.7	298 16.8	24 1.4	4 0.2	70 4.0	1,375 77.6	28 1.6	24 1.4	298 16.8	1,049 59.2	236 13.3	58 3.3	106 6.0	322 18.2	294 16.6
	(ウエイトバック集計結果)	1,771 100.0	701 39.6	675 38.1	291 16.4	23 1.3	5 0.3	76 4.3	1,376 77.7	28 1.6	33 1.9	307 17.3	1,025 57.9	234 13.2	57 3.2	115 6.5	340 19.2	291 16.4
性別	男性	780 100.0	320 41.0	274 35.1	144 18.5	12 1.5	2 0.3	28 3.6	594 76.1	14 1.8	12 1.5	105 13.5	453 58.1	128 16.4	40 5.1	42 5.4	117 15.0	168 21.5
	女性	938 100.0	370 39.4	382 40.7	142 15.1	11 1.2	1 0.1	32 3.4	752 80.1	12 1.3	12 1.3	185 19.7	571 60.9	104 11.1	14 1.5	52 5.5	197 21.0	118 12.6
年齢別	18～19歳	16 100.0	6 37.5	8 50.0	1 6.3	-	-	1 6.3	14 87.5	0 0.0	3 18.8	2 12.5	8 50.0	2 12.5	-	1 6.3	5 31.3	2 12.5
	20～29歳	106 100.0	36 34.0	50 47.2	17 16.0	2 1.9	1 0.9	-	86 81.2	3 2.8	6 5.7	27 25.5	57 53.8	12 11.3	1 0.9	3 2.8	33 31.2	13 12.2
	30～39歳	182 100.0	87 47.8	55 30.2	34 18.7	2 1.1	-	4 2.2	142 78.0	2 1.1	3 1.6	30 16.5	113 62.1	23 12.6	9 4.9	4 2.2	32 18.1	32 17.5
	40～49歳	285 100.0	118 41.4	115 40.4	45 15.8	3 1.1	1 0.4	3 1.1	233 81.8	4 1.5	3 1.1	55 19.3	172 60.4	42 14.7	8 2.8	5 1.8	58 20.4	50 17.5
	50～59歳	304 100.0	127 41.8	112 36.8	58 19.1	4 1.3	-	3 1.0	239 78.6	4 1.3	2 0.7	51 16.8	200 65.8	33 10.9	11 3.6	7 2.3	53 17.5	44 14.5
	60～69歳	425 100.0	170 40.0	162 38.1	74 17.4	7 1.6	-	12 2.8	332 78.1	7 1.6	1 0.2	57 13.4	273 64.2	64 15.1	11 2.6	19 4.5	58 13.6	75 17.7
	70歳以上	400 100.0	146 36.5	154 38.5	57 14.3	5 1.3	0.3	1 9.3	300 75.0	6 1.6	6 1.5	68 17.0	201 50.3	56 14.0	14 3.5	55 13.8	74 18.5	70 17.5
	職業別	農林漁業	73 100.0	36 49.3	27 37.0	7 9.6	1 1.4	-	2 2.7	63 86.3	1 1.4	1 1.4	12 16.4	35 47.9	18 24.7	4 5.5	3 4.1	13 17.8
商工業、サービス業、自由業など		238 100.0	106 44.5	78 32.8	41 17.2	4 1.7	-	9 3.8	184 77.3	4 1.7	4 1.7	46 19.3	135 56.7	27 11.3	12 5.0	14 5.9	50 21.0	39 16.3
会社、商店、官公庁などに勤務		813 100.0	329 40.5	334 41.1	128 15.7	8 1.0	2 0.2	12 1.5	663 81.6	10 1.2	10 1.2	140 17.2	509 62.6	106 13.0	24 3.0	24 3.0	150 18.4	130 16.0
主婦・主夫		313 100.0	118 37.7	119 38.0	52 16.6	6 1.9	-	18 5.8	237 75.7	6 1.9	1.3	47 15.0	194 62.0	35 11.2	6 1.9	27 8.6	51 16.3	41 13.1
無職		272 100.0	98 36.0	97 35.7	57 21.0	7 2.6	0.4	17 6.3	195 71.7	3 1.1	4 1.5	45 16.5	147 54.0	45 16.5	7 2.6	24 8.8	49 18.0	52 19.1
圏域別	高松圏域	877 100.0	356 40.6	340 38.8	139 15.8	10 1.1	-	32 3.6	696 79.4	10 1.1	1.6	168 19.2	514 58.6	107 12.2	25 2.9	49 5.6	182 20.8	132 15.1
	東讃圏域	143 100.0	49 34.3	57 39.9	21 14.7	2 1.4	0.7	13 9.1	106 74.2	3 2.1	1 0.7	18 12.6	77 53.8	24 16.8	7 4.9	16 11.2	19 13.3	31 21.7
	小豆圏域	44 100.0	18 40.9	14 31.8	11 25.0	-	-	1 2.3	32 72.7	0 0.0	1 2.3	8 18.2	23 52.3	9 20.5	2 4.5	1 2.3	9 20.5	11 25.0
	中讃圏域	466 100.0	188 40.3	174 37.3	77 16.5	8 1.7	2 0.4	17 3.6	362 77.6	10 2.1	6 1.3	70 15.0	284 60.9	59 12.7	16 3.4	31 6.7	76 16.3	75 16.1
	西讃圏域	241 100.0	96 39.8	83 34.4	50 20.7	4 1.7	0.4	7 2.9	179 74.2	5 2.1	0.8	34 14.1	151 62.7	37 15.4	8 3.3	9 3.7	36 14.9	45 18.7
居住年数別	3年未満	109 100.0	44 40.4	41 37.6	21 19.3	1 0.9	-	2 1.8	85 78.0	1 0.9	2 1.8	19 17.4	68 62.4	14 12.8	3 2.8	3 2.8	21 19.2	17 15.6
	3年以上～10年未満	209 100.0	100 47.8	68 32.5	37 17.7	1 0.5	-	3 1.4	168 80.3	1 0.5	4 1.9	36 17.2	123 58.9	32 15.3	6 2.9	8 3.8	40 19.1	38 18.2
	10年以上～20年未満	284 100.0	120 42.3	110 38.7	47 16.5	2 0.7	1 0.4	4 1.4	230 81.0	3 1.1	8 2.8	52 18.3	181 63.7	34 12.0	6 2.1	3 1.1	60 21.1	40 14.1
	20年以上	1,111 100.0	424 38.2	437 39.3	179 16.1	19 1.7	2 0.2	50 4.5	861 77.5	21 1.9	10 0.9	183 16.5	649 58.4	152 13.7	39 3.5	78 7.0	193 17.4	191 17.2

■最後に、県政の重要度と満足度についておたずねします。

問27 「成長する香川」の実現に向けて展開してきた[1]～[7]と[※]の分野について、あなたの<重要度>と<満足度>を、それぞれ1～5のうち、あてはまる番号を1つだけ選んで、○をつけてください。

分野【3.県産品の振興】

	<重要度>									<満足度>												
	全体	(1)	(2)	(3)	(4)	(5)	無回答	重要である	重要でない	(1)+(2)	(4)+(5)	(1)	(2)	(3)	(4)	(5)	無回答	満足している	不満である	(1)+(2)	(4)+(5)	
【表の見方】 上段=回答数(人) 下段=比率(%)																						
全体	1,771	507	792	345	46	7	74	1,299	53			48	504	913	168	27	111	552	195			
(ウエイトバック集計結果)	1,771	518	781	335	48	8	81	1,299	56			59	503	887	174	28	120	562	202			
性別																						
男性	780	211	356	161	27	3	28	567	24			17	183	430	89	20	41	200	109			
女性	938	280	424	173	23	3	35	704	26			30	310	459	76	6	57	340	82			
年齢別																						
18～19歳	16	10	3	2	-	-	1	13	0			2	6	5	2	-	1	8	2			
20～29歳	106	27	53	17	7	1	1	80	8			12	37	40	14	-	3	49	14			
30～39歳	182	51	76	42	8	1	4	127	9			11.3	34.9	37.7	13.2	-	2.8	46.2	13.2			
40～49歳	285	74	150	54	3	-	4	224	3			10	47	96	22	2	5	57	24			
50～59歳	304	96	127	70	6	1	4	223	7			5.5	25.8	52.7	12.1	1.1	2.7	31.3	13.2			
60～69歳	425	109	206	87	11	1	11	315	12			9	100	136	29	7	4	109	36			
70歳以上	400	124	165	62	9	2	38	289	11			3.2	35.1	47.7	10.2	2.5	1.4	38.3	12.7			
職業別																						
農林漁業	73	21	30	19	1	-	2	51	1			-	16	44	9	1	3	16	10			
商工業、サービス、自由業など	238	72	113	38	5	1	9	185	6			-	21.9	60.3	12.3	1.4	4.1	21.9	13.7			
会社、商店、官公庁などに勤務	813	222	389	166	20	3	13	611	23			5	79	112	22	5	15	84	27			
主婦・主夫	313	97	125	65	6	-	20	222	6			2.1	33.2	47.1	9.2	2.1	6.3	35.3	11.3			
無職	272	77	120	45	11	2	17	197	13			24	238	430	88	8	25	262	96			
地域別																						
高松圏域	877	249	407	162	21	4	34	656	25			29	266	438	81	12	51	295	93			
東讃圏域	143	50	50	25	4	1	13	100	5			3.3	30.3	49.9	9.2	1.4	5.8	33.6	10.6			
小豆圏域	44	14	20	9	-	-	1	34	0			4	27	73	18	4	17	31	22			
中讃圏域	466	133	204	92	16	2	19	337	18			2.8	18.9	51.0	12.6	2.8	11.9	21.7	15.4			
西讃圏域	241	61	111	57	5	-	7	172	5			-	14	18	8	3	1	14	11			
居住年数別																						
3年未満	109	28	48	24	6	1	2	76	7			6	30	55	14	-	4	36	14			
3年以上～10年未満	209	64	90	45	7	-	3	154	7			5.5	27.5	50.5	12.8	-	3.7	33.0	12.8			
10年以上～20年未満	284	85	127	60	7	-	5	212	7			5	61	108	20	6	9	66	26			
20年以上	1,111	312	515	203	24	5	52	827	29			2.4	29.2	51.7	9.6	2.9	4.3	31.6	12.5			
	100.0	28.1	46.4	18.3	2.2	0.5	4.7	74.5	2.7			13	91	138	37	2	3	104	39			
												4.6	32.0	48.6	13.0	0.7	1.1	36.6	13.7			
												23	310	586	94	18	80	333	112			
												2.1	27.9	52.7	8.5	1.6	7.2	30.0	10.1			

■最後に、県政の重要度と満足度についておたずねします。

問27 「成長する香川」の実現に向けて展開してきた[1]～[7]と[※]の分野について、あなたの<重要度>と<満足度>を、それぞれ1～5のうち、あてはまる番号を1つだけ選んで、○をつけてください。

分野【4.雇用対策の推進】

		＜重要度＞								＜満足度＞								
		(1)	(2)	(3)	(4)	(5)	(1)+(2)	(4)+(5)	(1)	(2)	(3)	(4)	(5)	(1)+(2)	(4)+(5)			
		全体	とても重要である	まあ重要である	どちらともいえない	あまり重要でない	全く重要でない	無回答	重要である	重要でない	とても満足している	まあ満足している	どちらともいえない	やや不満である	とても不満である	無回答	満足している	不満である
【表の見方】 上段=回答数(人) 下段=比率(%)	全体	1,771 100.0	947 53.5	530 29.9	197 11.1	10 0.6	5 0.3	82 4.6	1,477 83.4	15 0.9	33 1.9	249 14.1	891 50.3	387 21.9	94 5.3	117 6.6	282 16.0	481 27.2
	(ウエイトバック集計結果)	1,771 100.0	945 53.4	528 29.8	195 11.0	10 0.6	5 0.3	88 5.0	1,473 83.2	15 0.8	37 2.1	253 14.3	880 49.7	380 21.5	94 5.3	127 7.2	290 16.4	474 26.8
性別	男性	780 100.0	397 50.9	254 32.6	86 11.0	6 0.8	3 0.4	34 4.4	651 83.5	9 1.2	11 1.4	107 13.7	379 48.6	194 24.9	42 5.4	47 6.0	118 15.1	236 30.3
	女性	938 100.0	529 56.4	263 28.0	105 11.2	4 0.4	1 0.1	36 3.8	792 84.4	5 0.5	21 2.2	136 14.5	489 52.1	190 20.3	46 4.9	56 6.0	157 16.7	236 25.2
年齢別	18～19歳	16 100.0	10 62.5	4 25.0	1 6.3	-	-	1 6.3	14 87.5	0 0.0	-	4 25.0	8 50.0	2 12.5	1 6.3	1 6.3	4 25.0	3 18.8
	20～29歳	106 100.0	64 60.4	31 29.2	9 8.5	1 0.9	1 0.9	-	95 89.6	2 1.8	8 7.5	16 15.1	47 44.3	27 25.5	4 3.8	4 3.8	24 22.6	31 29.3
	30～39歳	182 100.0	108 59.3	47 25.8	23 12.6	-	-	4 2.2	155 85.1	0 0.0	1 0.5	26 14.3	90 49.5	40 22.0	20 11.0	5 2.7	27 14.8	60 33.0
	40～49歳	285 100.0	170 59.6	80 28.1	31 10.9	-	-	4 1.4	250 87.7	0 0.0	8 2.8	38 13.3	139 48.8	76 26.7	19 6.7	5 1.8	46 16.1	95 33.4
	50～59歳	304 100.0	173 56.9	87 28.6	36 11.8	3 1.0	2 0.7	3 1.0	260 85.5	5 1.7	2 0.7	45 14.8	157 51.6	74 24.3	19 6.3	7 2.3	47 15.5	93 30.6
	60～69歳	425 100.0	226 53.2	136 32.0	45 10.6	3 0.7	-	15 3.5	362 85.2	3 0.7	6 1.4	57 13.4	230 54.1	96 22.6	15 3.5	21 4.9	63 14.8	111 26.1
	70歳以上	400 100.0	175 43.8	132 33.0	46 11.5	3 0.8	1 0.3	43 10.8	307 76.8	4 1.1	7 1.8	57 14.3	197 49.3	69 17.3	10 2.5	60 15.0	64 16.1	79 19.8
	職業別	農林漁業	73 100.0	25 34.2	31 42.5	12 16.4	-	-	5 6.8	56 76.7	0 0.0	-	8 11.0	43 58.9	14 19.2	4 5.5	4 5.5	8 11.0
商工業、サービス業、自由業など		238 100.0	134 56.3	63 26.5	29 12.2	1 0.4	1 0.4	10 4.2	197 82.8	2 0.8	3 1.3	35 14.7	118 49.6	52 21.8	17 7.1	13 5.5	38 16.0	69 28.9
会社、商店、官公庁などに勤務		813 100.0	478 58.8	240 29.5	73 9.0	4 0.5	3 0.4	15 1.8	718 88.3	7 0.9	17 2.1	121 14.9	395 48.6	209 25.7	44 5.4	27 3.3	138 17.0	253 31.1
主婦・主夫		313 100.0	159 50.8	88 28.1	44 14.1	2 0.6	-	20 6.4	247 78.9	2 0.6	9 2.9	34 10.9	176 56.2	53 16.9	13 4.2	28 8.9	43 13.8	66 21.1
無職		272 100.0	128 47.1	91 33.5	32 11.8	3 1.1	-	18 6.6	219 80.6	3 1.1	3 1.1	44 16.2	132 48.5	56 20.6	8 2.9	29 10.7	47 17.3	64 23.5
圏域別		高松圏域	877 100.0	478 54.5	263 30.0	94 10.7	5 0.6	2 0.2	35 4.0	741 84.5	7 0.8	18 2.1	133 15.2	426 48.6	203 23.1	43 4.9	54 6.2	151 17.3
東讃圏域	143 100.0	68 47.6	42 29.4	18 12.6	-	-	1 0.7	14 9.8	110 77.0	1 0.7	3 2.1	16 11.2	66 46.2	30 21.0	13 9.1	15 10.5	19 13.3	43 30.1
小豆圏域	44 100.0	24 54.5	11 25.0	8 18.2	-	-	1 2.3	35 79.5	0 0.0	-	-	10 22.7	16 36.4	11 25.0	6 13.6	1 2.3	10 22.7	17 38.6
中讃圏域	466 100.0	260 55.8	129 27.7	47 10.1	4 0.9	2 0.4	2 5.2	389 83.5	6 1.3	10 2.1	61 13.1	246 52.8	90 19.3	23 4.9	36 7.7	71 15.2	113 24.2	
西讃圏域	241 100.0	117 48.5	85 35.3	30 12.4	1 0.4	-	8 3.3	202 83.8	1 0.4	2 0.8	29 12.0	137 56.8	53 22.0	9 3.7	11 4.6	31 12.8	62 25.7	
居住年数別	3年未満	109 100.0	68 62.4	24 22.0	15 13.8	-	-	2 1.8	92 84.4	0 0.0	3 2.8	14 12.8	49 45.0	26 23.9	14 12.8	3 2.8	17 15.6	40 36.7
	3年以上～10年未満	209 100.0	128 61.2	53 25.4	25 12.0	-	-	3 1.4	181 86.6	0 0.0	4 1.9	29 13.9	98 46.9	51 24.4	18 8.6	9 4.3	33 15.8	69 33.0
	10年以上～20年未満	284 100.0	159 56.0	90 31.7	29 10.2	2 0.7	-	4 1.4	249 87.7	2 0.7	4 1.4	46 16.2	155 54.6	66 23.2	9 3.2	4 1.4	50 17.6	75 26.4
	20年以上	1,111 100.0	571 51.4	349 31.4	120 10.8	8 0.7	4 0.4	59 5.3	920 82.8	12 1.1	21 1.9	154 13.9	564 50.8	241 21.7	47 4.2	84 7.6	175 15.8	288 25.9

■最後に、県政の重要度と満足度についておたずねします。

問27 「成長する香川」の実現に向けて展開してきた[1]～[7]と[※]の分野について、あなたの<重要度>と<満足度>を、それぞれ1～5のうち、あてはまる番号を1つだけ選んで、○をつけてください。

分野【5.交流人口の拡大】

		<重要度>										<満足度>								
		(1)	(2)	(3)	(4)	(5)		(1)+(2)	(4)+(5)			(1)	(2)	(3)	(4)	(5)		(1)+(2)	(4)+(5)	
		全体	とても重要である	まあ重要である	どちらともいえない	あまり重要でない	全く重要でない	無回答	重要である	重要でない	とても満足している	まあ満足している	どちらともいえない	やや不満である	とても不満である	無回答	満足している	不満である		
【表の見方】 上段＝回答数(人) 下段＝比率(%)	全体	1,771	441	751	417	56	16	90	1,192	72	36	327	1,047	200	33	128	363	233		
	(ウエイトバック集計結果)	100.0	24.9	42.4	23.5	3.2	0.9	5.1	67.3	4.1	2.0	18.5	59.1	11.3	1.9	7.2	20.5	13.2		
性別	男性	1,771	447	745	410	53	18	99	1,192	71	44	332	1,028	197	33	137	376	230		
	女性	938	232	406	233	20	7	40	638	27	15	192	565	88	14	64	207	102		
年齢別	18～19歳	16	7	6	2	-	-	1	13	0	2	5	7	1	-	1	7	1		
	20～29歳	106	33	44	20	3	4	2	77	7	9	24	54	12	1	6	33	13		
	30～39歳	182	41	66	57	10	4	4	107	14	8.5	22.6	50.9	11.3	0.9	5.7	31.1	12.2		
	40～49歳	100.0	22.5	36.3	31.3	5.5	2.2	2.2	58.8	7.7	1.6	18.1	59.9	14.3	2.7	3.3	19.7	17.0		
	50～59歳	285	64	134	72	9	-	6	198	9	4	60	177	31	6	7	64	37		
	60～69歳	100.0	22.5	47.0	25.3	3.2	-	2.1	69.5	3.2	1.4	21.1	62.1	10.9	2.1	2.5	22.5	13.0		
	70歳以上	304	87	127	74	11	1	4	214	12	3	59	196	34	3	9	62	37		
	無職	425	103	187	101	16	4	14	290	20	6	73	260	53	7	26	79	60		
	農林漁業	100.0	24.2	44.0	23.8	3.8	0.9	3.3	68.2	4.7	1.4	17.2	61.2	12.5	1.6	6.1	18.6	14.1		
	会社、商店、官公庁などに勤務	400	96	167	80	7	2	48	263	9	8	67	217	39	9	60	75	48		
主婦・主夫	100.0	24.0	41.8	20.0	1.8	0.5	12.0	65.8	2.3	2.0	16.8	54.3	9.8	2.3	15.0	18.8	12.1			
職業別	農林漁業	73	12	31	21	3	1	5	43	4	2	9	50	4	3	5	11	7		
	商工業、サービス業、自由業など	100.0	16.4	42.5	28.8	4.1	1.4	6.8	58.9	5.5	2.7	12.3	68.5	5.5	4.1	6.8	15.0	9.6		
	会社、商店、官公庁などに勤務	238	74	91	49	12	1	11	165	13	5	58	125	34	1	15	63	35		
	主婦・主夫	100.0	31.1	38.2	20.6	5.0	0.4	4.6	69.3	5.4	2.1	24.4	52.5	14.3	0.4	6.3	26.5	14.7		
	無職	813	208	371	186	24	7	17	579	31	17	152	484	109	17	34	169	126		
	無職	100.0	25.6	45.6	22.9	3.0	0.9	2.1	71.2	3.9	2.1	18.7	59.5	13.4	2.1	4.2	20.8	15.5		
	無職	313	65	127	89	8	1	23	192	9	7	51	197	24	4	30	58	28		
	無職	100.0	20.8	40.6	28.4	2.6	0.3	7.3	61.4	2.9	2.2	16.3	62.9	7.7	1.3	9.6	18.5	9.0		
	無職	272	71	110	59	7	4	21	181	11	4	51	158	25	5	29	55	30		
	無職	100.0	26.1	40.4	21.7	2.6	1.5	7.7	66.5	4.1	1.5	18.8	58.1	9.2	1.8	10.7	20.3	11.0		
地域別	高松圏域	77	223	370	209	27	8	40	593	35	22	178	510	94	16	57	200	110		
	東讃圏域	100.0	25.4	42.2	23.8	3.1	0.9	4.6	67.6	4.0	2.5	20.3	58.2	10.7	1.8	6.5	22.8	12.5		
	小豆圏域	143	43	60	20	5	1	14	103	6	1	23	74	20	6	19	24	26		
	中讃圏域	100.0	30.1	42.0	14.0	3.5	0.7	9.8	72.1	4.2	0.7	16.1	51.7	14.0	4.2	13.3	16.8	18.2		
	西讃圏域	44	12	18	11	1	-	2	30	1	-	9	23	9	1	2	9	10		
	高松圏域	100.0	27.3	40.9	25.0	2.3	-	4.5	68.2	2.3	-	20.5	52.3	20.5	2.3	4.5	20.5	22.8		
	中讃圏域	466	112	206	106	14	4	24	318	18	9	83	282	45	9	38	92	54		
西讃圏域	100.0	24.0	44.2	22.7	3.0	0.9	5.2	68.2	3.9	1.9	17.8	60.5	9.7	1.9	8.2	19.7	11.6			
居住年数別	3年未満	241	51	97	71	9	3	10	148	12	4	34	158	32	1	12	38	33		
	3年以上～10年未満	100.0	21.2	40.2	29.5	3.7	1.2	4.1	61.4	4.9	1.7	14.1	65.6	13.3	0.4	5.0	15.8	13.7		
	10年以上～20年未満	284	71	129	63	10	5	6	200	15	6	73	165	29	5	6	79	34		
	20年以上	1,111	269	487	251	32	7	65	756	39	2.1	25.7	58.1	10.2	1.8	2.1	27.8	12.0		
	全体	100.0	24.2	43.8	22.6	2.9	0.6	5.9	68.0	3.5	1.6	17.1	59.5	11.8	1.6	8.4	18.7	13.4		

■最後に、県政の重要度と満足度についておたずねします。

問27 「成長する香川」の実現に向けて展開してきた[1]～[7]と[※]の分野について、あなたの<重要度>と<満足度>を、それぞれ1～5のうち、あてはまる番号を1つだけ選んで、○をつけてください。

分野【6.交通・情報ネットワークの整備】

	<重要度>									<満足度>								
	(1)	(2)	(3)	(4)	(5)	無回答	重要である	重要でない		(1)	(2)	(3)	(4)	(5)	無回答	満足している	不満である	
【表の見方】 上段=回答数(人) 下段=比率(%)	全体	600	705	335	34	11	86	1,305	45	50	352	859	306	93	111	402	399	
		100.0	33.9	39.8	18.9	1.9	0.6	4.9	73.7	2.8	19.9	48.5	17.3	5.3	6.3	22.7	22.6	
	(ウエイトバック集計結果)	1,771	601	701	332	33	11	93	1,302	56	351	844	303	96	121	407	399	
		100.0	33.9	39.6	18.7	1.9	0.6	5.3	73.5	3.2	19.8	47.7	17.1	5.4	6.8	23.0	22.5	
性別	男性	780	279	301	147	17	5	31	580	26	169	353	138	52	42	195	190	
		100.0	35.8	38.6	18.8	2.2	0.6	4.0	74.4	3.3	21.7	45.3	17.7	6.7	5.4	25.0	24.4	
	女性	938	310	387	176	17	5	43	697	24	177	479	165	38	55	201	203	
		100.0	33.0	41.3	18.8	1.8	0.5	4.6	74.3	2.6	18.9	51.1	17.6	4.1	5.9	21.5	21.7	
年齢別	18～19歳	16	7	7	1	-	-	1	14	1	4	7	2	1	1	5	3	
		100.0	43.8	43.8	6.3	-	-	6.3	87.6	6.3	25.0	43.8	12.5	6.3	6.3	31.3	18.8	
	20～29歳	106	43	39	18	3	1	2	82	10	22	45	19	7	3	32	26	
		100.0	40.6	36.8	17.0	2.8	0.9	1.9	77.4	9.4	20.8	42.5	17.9	6.6	2.8	30.2	24.5	
	30～39歳	182	68	63	41	3	2	5	131	8	35	89	33	13	4	43	46	
		100.0	37.4	34.6	22.5	1.6	1.1	2.7	72.0	4.4	19.2	48.9	18.1	7.1	2.2	23.6	25.2	
	40～49歳	285	104	119	51	7	-	4	223	8	56	133	66	17	5	64	83	
		100.0	36.5	41.8	17.9	2.5	-	1.4	78.3	2.8	19.6	46.7	23.2	6.0	1.8	22.4	29.2	
	50～59歳	304	119	121	51	6	2	5	240	4	77	137	56	21	9	81	77	
		100.0	39.1	39.8	16.8	2.0	0.7	1.6	78.9	1.3	25.3	45.1	18.4	6.9	3.0	26.6	25.3	
	60～69歳	425	137	177	84	9	3	15	314	10	79	236	70	13	17	89	83	
		100.0	32.2	41.6	19.8	2.1	0.7	3.5	73.8	2.4	18.6	55.5	16.5	3.1	4.0	21.0	19.6	
70歳以上	400	111	162	77	6	2	42	273	9	73	185	57	18	58	82	75		
	100.0	27.8	40.5	19.3	1.5	0.5	10.5	68.3	2.3	18.3	46.3	14.3	4.5	14.5	20.6	18.8		
職業別	農林漁業	73	15	38	14	3	-	3	53	2	19	36	11	2	3	21	13	
		100.0	20.5	52.1	19.2	4.1	-	4.1	72.6	2.7	26.0	49.3	15.1	2.7	4.1	28.7	17.8	
	商工業、サービス業、自由業など	238	97	85	39	5	2	10	182	8	51	111	39	16	13	59	55	
		100.0	40.8	35.7	16.4	2.1	0.8	4.2	76.5	3.4	21.4	46.6	16.4	6.7	5.5	24.8	23.1	
	会社、商店、官公庁などに勤務	813	312	318	146	15	4	18	630	25	167	394	156	47	24	192	203	
		100.0	38.4	39.1	18.0	1.8	0.5	2.2	77.5	3.1	20.5	48.5	19.2	5.8	3.0	23.6	25.0	
	主婦・主夫	313	86	128	69	6	2	22	214	10	60	154	48	12	29	70	60	
	100.0	27.5	40.9	22.0	1.9	0.6	7.0	68.4	3.2	19.2	49.2	15.3	3.8	9.3	22.4	19.1		
無職	272	77	116	53	5	2	19	193	4	49	133	49	11	26	53	60		
	100.0	28.3	42.6	19.5	1.8	0.7	7.0	70.9	1.5	18.0	48.9	18.0	4.0	9.6	19.5	22.0		
圏域別	高松圏域	877	303	370	145	17	6	36	673	30	175	408	166	51	47	205	217	
		100.0	34.5	42.2	16.5	1.9	0.7	4.1	76.7	3.4	20.0	46.5	18.9	5.8	5.4	23.4	24.7	
	東讃圏域	143	50	48	28	1	2	14	98	2	19	71	23	11	17	21	34	
		100.0	35.0	33.6	19.6	0.7	1.4	9.8	68.6	1.4	13.3	49.7	16.1	7.7	11.9	14.7	23.8	
	小豆圏域	44	18	16	7	2	-	1	34	1	13	15	8	6	1	14	14	
		100.0	40.9	36.4	15.9	4.5	-	2.3	77.3	2.3	29.5	34.1	18.2	13.6	2.3	31.8	31.8	
中讃圏域	466	155	185	90	7	3	26	340	14	97	232	71	17	35	111	88		
	100.0	33.3	39.7	19.3	1.5	0.6	5.6	73.0	3.0	20.8	49.8	15.2	3.6	7.5	23.8	18.8		
西讃圏域	241	74	86	65	7	-	9	160	3	48	133	38	8	11	51	46		
	100.0	30.7	35.7	27.0	2.9	-	3.7	66.4	1.2	19.9	55.2	15.8	3.3	4.6	21.1	19.1		
居住年数別	3年未満	109	38	41	23	4	1	2	79	2	25	57	14	8	3	27	22	
		100.0	34.9	37.6	21.1	3.7	0.9	1.8	72.5	1.8	22.9	52.3	12.8	7.3	2.8	24.7	20.1	
	3年以上～10年未満	209	78	76	45	4	2	4	154	6	49	89	43	14	8	55	57	
		100.0	37.3	36.4	21.5	1.9	1.0	1.9	73.7	2.9	23.4	42.6	20.6	6.7	3.8	26.3	27.3	
	10年以上～20年未満	284	105	119	45	8	1	6	224	11	55	139	64	11	4	66	75	
	100.0	37.0	41.9	15.8	2.8	0.4	2.1	78.9	3.9	19.4	48.9	22.5	3.9	1.4	23.3	26.4		
20年以上	1,111	366	452	208	18	6	61	818	30	217	545	182	57	80	247	239		
	100.0	32.9	40.7	18.7	1.6	0.5	5.5	73.6	2.7	19.5	49.1	16.4	5.1	7.2	22.2	21.5		

■最後に、県政の重要度と満足度についておたずねします。

問27 「成長する香川」の実現に向けて展開してきた[1]～[7]と[※]の分野について、あなたの<重要度>と<満足度>を、それぞれ1～5のうち、あてはまる番号を1つだけ選んで、○をつけてください。

分野【7.移住・定住の促進】

		＜重要度＞								＜満足度＞								
		(1)	(2)	(3)	(4)	(5)	(1)+(2)	(4)+(5)	(1)	(2)	(3)	(4)	(5)	(1)+(2)	(4)+(5)			
		全体	とても重要である	まあ重要である	どちらともいえない	あまり重要でない	全く重要でない	無回答	重要である	重要でない	とても満足している	まあ満足している	どちらともいえない	やや不満である	とても不満である	無回答	満足している	不満である
【表の見方】 上段=回答数(人) 下段=比率(%)	全体	1,771	537	689	389	60	16	80	1,226	76	32	207	1,039	303	76	114	239	379
	(ウエイトバック集計結果)	1,771	540	679	388	61	15	87	1,219	76	39	217	1,013	306	73	123	256	379
		100.0	30.3	38.9	22.0	3.4	0.9	4.5	69.2	4.3	2.2	12.3	57.2	17.3	4.1	6.9	14.5	21.4
性別	男性	780	247	300	163	30	7	33	547	37	15	82	427	169	42	45	97	211
	女性	938	275	374	216	30	8	35	649	38	15	122	585	129	33	54	137	162
		100.0	29.3	39.9	23.0	3.2	0.9	3.7	69.2	4.1	1.6	13.0	62.4	13.8	3.5	5.8	14.6	17.3
年齢別	18～19歳	16	7	3	4	1	-	1	10	1	2	3	7	3	-	1	5	3
		100.0	43.8	18.8	25.0	6.3	-	6.3	62.6	6.3	12.5	18.8	43.8	18.8	-	6.3	31.3	18.8
	20～29歳	106	31	43	28	3	1	-	74	4	5	19	54	21	3	4	24	24
		100.0	29.2	40.6	26.4	2.8	0.9	-	69.8	3.7	4.7	17.9	50.9	19.8	2.8	3.8	22.6	22.6
	30～39歳	182	60	66	38	10	4	4	126	14	7	24	97	33	16	5	31	49
		100.0	33.0	36.3	20.9	5.5	2.2	2.2	69.3	7.7	3.8	13.2	53.3	18.1	8.8	2.7	17.0	26.9
	40～49歳	285	72	125	71	11	1	5	197	12	6	32	183	47	13	4	38	60
		100.0	25.3	43.9	24.9	3.9	0.4	1.8	69.2	4.3	2.1	11.2	64.2	16.5	4.6	1.4	13.3	21.1
50～59歳	304	107	106	75	8	3	5	213	11	2	30	196	53	16	7	32	69	
	100.0	35.2	34.9	24.7	2.6	1.0	1.6	70.1	3.6	0.7	9.9	64.5	17.4	5.3	2.3	10.6	22.7	
60～69歳	425	121	184	90	14	5	11	305	19	3	45	268	71	17	21	48	88	
	100.0	28.5	43.3	21.2	3.3	1.2	2.6	71.8	4.5	0.7	10.6	63.1	16.7	4.0	4.9	11.3	20.7	
70歳以上	400	124	147	73	13	1	42	271	14	5	51	207	70	10	57	56	80	
	100.0	31.0	36.8	18.3	3.3	0.3	10.5	67.8	3.6	1.3	12.8	51.8	17.5	2.5	14.3	14.1	20.0	
職業別	農林漁業	73	20	25	20	3	1	4	45	4	1	8	47	10	4	3	9	14
		100.0	27.4	34.2	27.4	4.1	1.4	5.5	61.6	5.5	1.4	11.0	64.4	13.7	5.5	4.1	12.4	19.2
	商工業、サービス業、自由業など	238	95	81	39	8	3	12	176	11	6	34	132	39	14	13	40	53
		100.0	39.9	34.0	16.4	3.4	1.3	5.0	73.9	4.7	2.5	14.3	55.5	16.4	5.9	5.5	16.8	22.3
	会社、商店、官公庁などに勤務	813	237	352	177	27	6	14	589	33	16	90	484	156	40	27	106	196
		100.0	29.2	43.3	21.8	3.3	0.7	1.7	72.5	4.0	2.0	11.1	59.5	19.2	4.9	3.3	13.1	24.1
主婦・主夫	313	94	112	78	7	3	19	206	10	6	36	194	38	11	28	42	49	
	100.0	30.0	35.8	24.9	2.2	1.0	6.1	65.8	3.2	1.9	11.5	62.0	12.1	3.5	8.9	13.4	15.6	
無職	272	76	100	64	14	1	17	176	15	1	36	149	54	6	26	37	60	
	100.0	27.9	36.8	23.5	5.1	0.4	6.3	64.7	5.5	0.4	13.2	54.8	19.9	2.2	9.6	13.6	22.1	
圏域別	高松圏域	877	247	352	198	37	8	35	599	45	17	110	518	149	31	52	127	180
		100.0	28.2	40.1	22.6	4.2	0.9	4.0	68.3	5.1	1.9	12.5	59.1	17.0	3.5	5.9	14.4	20.5
	東讃圏域	143	61	42	22	3	1	14	103	4	3	9	76	28	11	16	12	39
		100.0	42.7	29.4	15.4	2.1	0.7	9.8	72.1	2.8	2.1	6.3	53.1	19.6	7.7	11.2	8.4	27.3
	小豆圏域	44	12	18	12	1	-	1	30	1	2.3	9.1	59.1	20.5	4.5	4.5	11.4	25.0
	100.0	27.3	40.9	27.3	2.3	-	2.3	68.2	2.3	9	46	275	82	20	34	55	102	
中讃圏域	466	148	178	99	13	5	23	326	18	1.9	9.9	59.0	17.6	4.3	7.3	11.8	21.9	
	100.0	31.8	38.2	21.2	2.8	1.1	4.9	70.0	3.9	2	38	144	35	12	10	40	47	
西讃圏域	241	69	99	58	6	2	7	168	8	0.8	15.8	59.8	14.5	5.0	4.1	16.6	19.5	
	100.0	28.6	41.1	24.1	2.5	0.8	2.9	69.7	3.3	-	16	63	20	7	3	16	27	
居住年数別	3年未満	109	33	42	23	7	2	2	75	9	-	14.7	57.8	18.3	6.4	2.8	14.7	24.7
		100.0	30.3	38.5	21.1	6.4	1.8	1.8	68.8	8.2	7	28	115	37	13	9	35	50
	3年以上～10年未満	209	74	86	41	4	1	3	160	5	3.3	13.4	55.0	17.7	6.2	4.3	16.7	23.9
		100.0	35.4	41.1	19.6	1.9	0.5	1.4	76.5	2.4	6	41	161	58	14	4	47	72
	10年以上～20年未満	284	86	118	66	5	4	5	204	9	2.1	14.4	56.7	20.4	4.9	1.4	16.5	25.3
	100.0	30.3	41.5	23.2	1.8	1.4	1.8	71.8	3.2	17	119	671	183	41	80	136	224	
20年以上	1,111	328	428	248	44	7	56	756	51	1.5	10.7	60.4	16.5	3.7	7.2	12.2	20.2	
	100.0	29.5	38.5	22.3	4.0	0.6	5.0	68.0	4.6									

■最後に、県政の重要度と満足度についておたずねします。

問27 「成長する香川」の実現に向けて展開してきた[1]～[7]と[※]の分野について、あなたの<重要度>と<満足度>を、それぞれ1～5のうち、あてはまる番号を1つだけ選んで、○をつけてください。

分野【[※] 外国人材の受入れ支援・共生推進】

	<重要度>									<満足度>								
	(1)	(2)	(3)	(4)	(5)	(1)+(2)	(4)+(5)			(1)	(2)	(3)	(4)	(5)	(1)+(2)	(4)+(5)		
	全体	とても重要である	まあ重要である	どちらともいえない	あまり重要でない	全く重要でない	無回答	重要である	重要でない	とても満足している	まあ満足している	どちらともいえない	やや不満である	とても不満である	無回答	満足している	不満である	
【表の見方】 上段=回答数(人) 下段=比率(%)																		
全体	1,771 100.0	163 9.2	464 26.2	750 42.3	212 12.0	97 5.5	85 4.8	627 35.4	309 17.5	21 1.2	151 8.5	1,268 71.6	154 8.7	58 3.3	119 6.7	172 9.7	212 12.0	
(ウエイトバック集計結果)	1,771 100.0	169 9.5	478 27.0	730 41.2	205 11.6	94 5.3	94 5.3	647 36.5	299 16.9	27 1.5	157 8.9	1,240 70.0	157 8.9	60 3.4	129 7.3	184 10.4	217 12.3	
性別																		
男性	780 100.0	80 10.3	184 23.6	333 42.7	94 12.1	53 6.8	36 4.6	264 33.9	147 18.9	13 1.7	63 8.1	552 70.8	73 9.4	32 4.1	47 6.0	76 9.8	105 13.5	
女性	938 100.0	79 8.4	273 29.1	399 42.5	109 11.6	40 4.3	38 4.1	352 37.5	149 15.9	8 0.9	88 9.4	689 73.5	74 7.9	21 2.2	58 6.2	96 10.3	95 10.1	
年齢別																		
18～19歳	16 100.0	4 25.0	7 43.8	3 18.8	-	1 6.3	1 6.3	11 68.8	1 6.3	3 18.8	1 6.3	7 43.8	3 18.8	1 6.3	1 6.3	4 25.1	4 25.1	
20～29歳	106 100.0	13 12.3	42 39.6	39 36.8	6 5.7	5 4.7	1 0.9	55 51.9	11 10.4	5 4.7	15 14.2	69 65.1	8 7.5	5 4.7	4 3.8	20 18.9	13 12.2	
30～39歳	182 100.0	15 8.2	51 28.0	72 39.6	24 13.2	15 8.2	5 2.7	66 36.2	39 21.4	2 1.1	20 11.0	129 70.9	15 8.2	11 6.0	5 2.7	22 12.1	26 14.2	
40～49歳	285 100.0	35 12.3	75 26.3	125 43.9	33 11.6	12 4.2	5 1.8	110 38.6	45 15.8	3 1.1	28 9.8	216 75.8	24 8.4	8 2.8	6 2.1	31 10.9	32 11.2	
50～59歳	304 100.0	28 9.2	76 25.0	130 42.8	39 12.8	27 8.9	4 1.3	104 34.2	66 21.7	2 0.7	21 6.9	235 77.3	26 8.6	11 3.6	9 3.0	23 7.6	37 12.2	
60～69歳	425 100.0	33 7.8	106 24.9	202 47.5	51 12.0	21 4.9	12 2.8	139 32.7	72 16.9	4 0.9	32 7.5	326 76.7	34 8.0	10 2.4	19 4.5	36 8.4	44 10.4	
70歳以上	400 100.0	31 7.8	100 25.0	161 40.3	50 12.5	12 3.0	46 11.5	131 32.8	62 15.5	2 0.5	34 8.5	259 64.8	37 9.3	7 1.8	61 15.3	36 9.0	44 11.1	
職業別																		
農林漁業	73 100.0	3 4.1	16 21.9	26 35.6	13 17.8	10 13.7	5 6.8	19 26.0	23 31.5	1 1.4	6 8.2	47 64.4	8 11.0	6 8.2	5 6.8	7 9.6	14 19.2	
商工業、サービス業、自由業など	238 100.0	29 12.2	65 27.3	89 37.4	27 11.3	18 7.6	10 4.2	94 39.5	45 18.9	5 2.1	23 9.7	163 68.5	20 8.4	12 5.0	15 6.3	28 11.8	32 13.4	
会社、商店、官公庁などに勤務	813 100.0	73 9.0	237 29.2	351 43.2	94 11.6	41 5.0	17 2.1	310 38.2	135 16.6	8 1.0	75 9.2	615 75.6	66 8.1	21 2.6	28 3.4	83 10.2	87 10.7	
主婦・主夫	313 100.0	28 8.9	72 23.0	151 48.2	31 9.9	10 3.2	21 6.7	100 31.9	41 13.1	4 1.3	25 8.0	225 71.9	26 8.3	4 1.3	29 9.3	29 9.3	30 9.6	
無職	272 100.0	26 9.6	66 24.3	112 41.2	37 13.6	12 4.4	19 7.0	92 33.9	49 18.0	3 1.1	22 8.1	185 68.0	27 9.9	9 3.3	26 9.6	25 9.2	36 13.2	
圏域別																		
高松圏域	877 100.0	79 9.0	245 27.9	360 41.0	108 12.3	46 5.2	39 4.4	324 36.9	154 17.5	12 1.4	76 8.7	626 71.4	80 9.1	23 2.6	60 6.8	88 10.1	103 11.7	
東讃圏域	143 100.0	19 13.3	25 17.5	61 42.7	18 12.6	6 4.2	14 9.8	44 30.8	24 16.8	2 1.4	10 7.0	103 72.0	6 4.2	7 4.9	15 10.5	12 8.4	13 9.1	
小豆圏域	44 100.0	2 4.5	13 29.5	21 47.7	4 9.1	2 4.5	2 4.5	15 34.0	6 13.6	1 2.3	5 11.4	33 75.0	3 6.8	-	2 4.5	6 13.7	3 6.8	
中讃圏域	466 100.0	43 9.2	126 27.0	198 42.5	47 10.1	29 6.2	23 4.9	169 36.2	76 16.3	5 1.1	42 9.0	323 69.3	43 9.2	21 4.5	32 6.9	47 10.1	64 13.7	
西讃圏域	241 100.0	20 8.3	55 22.8	110 45.6	35 14.5	14 5.8	7 2.9	75 31.1	49 20.3	1 0.4	18 7.5	183 75.9	22 9.1	7 2.9	10 4.1	19 7.9	29 12.0	
居住年数別																		
3年未満	109 100.0	8 7.3	29 26.6	42 38.5	17 15.6	11 10.1	2 1.8	37 33.9	28 25.7	-	13 11.9	77 70.6	9 8.3	7 6.4	3 2.8	13 11.9	16 14.7	
3年以上～10年未満	209 100.0	28 13.4	57 27.3	90 43.1	19 9.1	12 5.7	3 1.4	85 40.7	31 14.8	4 1.9	23 11.0	148 70.8	20 9.6	6 2.9	8 3.8	27 12.9	26 12.5	
10年以上～20年未満	284 100.0	38 13.4	83 29.2	119 41.9	29 10.2	10 3.5	5 1.8	121 42.6	39 13.7	5 1.8	22 7.7	210 73.9	32 11.3	10 3.5	5 1.8	27 9.5	42 14.8	
20年以上	1,111 100.0	84 7.6	288 25.9	480 43.2	138 12.4	59 5.3	62 5.6	372 33.5	197 17.7	12 1.1	93 8.4	804 72.4	86 7.7	30 2.7	86 7.7	105 9.5	116 10.4	

■最後に、県政の重要度と満足度についておたずねします。

問27 「成長する香川」の実現に向けて展開してきた[1]～[7]と[※]の分野について、あなたの<重要度>と<満足度>を、それぞれ1～5のうち、あてはまる番号を1つだけ選んで、○をつけてください。

分野【※】デジタル化の推進

【表の見方】 上段=回答数(人) 下段=比率(%)	<重要度>										<満足度>							
		(1)	(2)	(3)	(4)	(5)		(1)+(2)	(4)+(5)		(1)	(2)	(3)	(4)	(5)		(1)+(2)	(4)+(5)
	全体	とても重要である	まあ重要である	どちらともいえない	あまり重要でない	全く重要でない	無回答	重要である	重要でない		とても満足している	まあ満足している	どちらともいえない	やや不満である	とても不満である	無回答	満足している	不満である
全体	1,771	471	642	484	60	30	84	1,113	90	20	147	1,089	288	110	117	167	398	
	100.0	26.6	36.3	27.3	3.4	1.7	4.7	62.9	5.1	1.1	8.3	61.5	16.3	6.2	6.6	9.4	22.5	
(ウエイトバック集計結果)	1,771	479	632	479	60	29	93	1,111	89	26	155	1,062	287	115	127	181	402	
	100.0	27.0	35.7	27.0	3.4	1.6	5.3	62.7	5.0	1.5	8.8	60.0	16.2	6.5	7.2	10.2	22.7	
性別	男性	780	230	272	200	27	16	35	502	43	9	51	453	150	70	47	60	220
	100.0	29.5	34.9	25.6	3.5	2.1	4.5	64.4	5.6	1.2	6.5	58.1	19.2	9.0	6.0	7.7	28.2	
	女性	938	229	359	270	29	12	39	588	41	11	89	611	133	36	58	100	169
	100.0	24.4	38.3	28.8	3.1	1.3	4.2	62.7	4.4	1.2	9.5	65.1	14.2	3.8	6.2	10.7	18.0	
年齢別	18～19歳	16	6	5	4	-	-	1	11	0	2	2	9	2	-	1	4	2
	100.0	37.5	31.3	25.0	-	-	6.3	68.8	0.0	12.5	12.5	56.3	12.5	-	6.3	25.0	12.5	
	20～29歳	106	33	39	28	4	1	1	72	5	6	12	55	19	11	3	18	30
	100.0	31.1	36.8	26.4	3.8	0.9	0.9	67.9	4.7	5.7	11.3	51.9	17.9	10.4	2.8	17.0	28.3	
	30～39歳	182	60	60	48	7	3	4	120	10	-	13	104	42	19	4	13	61
	100.0	33.0	33.0	26.4	3.8	1.6	2.2	66.0	5.4	-	7.1	57.1	23.1	10.4	2.2	7.1	33.5	
	40～49歳	285	85	109	78	7	2	4	194	9	1	31	187	47	14	5	32	61
	100.0	29.8	38.2	27.4	2.5	0.7	1.4	68.0	3.2	0.4	10.9	65.6	16.5	4.9	1.8	11.3	21.4	
	50～59歳	304	93	112	80	10	5	4	205	15	3	22	206	46	18	9	25	64
	100.0	30.6	36.8	26.3	3.3	1.6	1.3	67.4	4.9	1.0	7.2	67.8	15.1	5.9	3.0	8.2	21.0	
	60～69歳	425	92	171	127	14	9	12	263	23	3	24	286	73	19	20	27	92
	100.0	21.6	40.2	29.9	3.3	2.1	2.8	61.8	5.4	0.7	5.6	67.3	17.2	4.5	4.7	6.3	21.7	
	70歳以上	400	90	135	105	14	8	48	225	22	5	36	217	54	25	63	41	79
	100.0	22.5	33.8	26.3	3.5	2.0	12.0	56.3	5.5	1.3	9.0	54.3	13.5	6.3	15.8	10.3	19.8	
職業別	農林漁業	73	9	28	23	5	3	5	37	8	1	5	48	8	6	5	6	14
	100.0	12.3	38.4	31.5	6.8	4.1	6.8	50.7	10.9	1.4	6.8	65.8	11.0	8.2	6.8	8.2	19.2	
	商工業、サービス業、自由業など	238	79	80	57	9	3	10	159	12	3	18	144	39	20	14	21	59
	100.0	33.2	33.6	23.9	3.8	1.3	4.2	66.8	5.1	1.3	7.6	60.5	16.4	8.4	5.9	8.9	24.8	
	会社、商店、官公庁などに勤務	813	246	316	205	21	8	17	562	29	8	64	499	158	55	29	72	213
	100.0	30.3	38.9	25.2	2.6	1.0	2.1	69.2	3.6	1.0	7.9	61.4	19.4	6.8	3.6	8.9	26.2	
	主婦・主夫	313	60	117	98	10	7	21	177	17	5	28	207	37	7	29	33	44
	100.0	19.2	37.4	31.3	3.2	2.2	6.7	56.6	5.4	1.6	8.9	66.1	11.8	2.2	9.3	10.5	14.0	
	無職	272	65	89	83	11	6	18	154	17	3	24	162	41	17	25	27	58
	100.0	23.9	32.7	30.5	4.0	2.2	6.6	56.6	6.2	1.1	8.8	59.6	15.1	6.3	9.2	9.9	21.4	
圏域別	高松圏域	877	244	325	225	31	14	38	569	45	10	77	525	149	61	55	87	210
	100.0	27.8	37.1	25.7	3.5	1.6	4.3	64.9	5.1	1.1	8.8	59.9	17.0	7.0	6.3	9.9	24.0	
	東讃圏域	143	38	41	42	5	3	14	79	8	2	7	84	23	12	15	9	35
	100.0	26.6	28.7	29.4	3.5	2.1	9.8	55.3	5.6	1.4	4.9	58.7	16.1	8.4	10.5	6.3	24.5	
	小豆圏域	44	5	18	16	2	1	2	23	3	-	5	30	5	1	3	5	6
	100.0	11.4	40.9	36.4	4.5	2.3	4.5	52.3	6.8	-	11.4	68.2	11.4	2.3	6.8	11.4	13.7	
	中讃圏域	466	127	176	119	11	10	23	303	21	7	37	288	76	24	34	44	100
	100.0	27.3	37.8	25.5	2.4	2.1	4.9	65.1	4.5	1.5	7.9	61.8	16.3	5.2	7.3	9.4	21.5	
	西讃圏域	241	57	82	82	11	2	7	139	13	1	21	162	35	12	10	22	47
	100.0	23.7	34.0	34.0	4.6	0.8	2.9	57.7	5.4	0.4	8.7	67.2	14.5	5.0	4.1	9.1	19.5	
居住年数別	3年未満	109	37	40	25	3	2	2	77	5	2	10	58	26	10	3	12	36
	100.0	33.9	36.7	22.9	2.8	1.8	1.8	70.6	4.6	1.8	9.2	53.2	23.9	9.2	2.8	11.0	33.1	
	3年以上～10年未満	209	76	70	52	6	1	4	146	7	2	18	117	42	21	9	20	63
	100.0	36.4	33.5	24.9	2.9	0.5	1.9	69.9	3.4	1.0	8.6	56.0	20.1	10.0	4.3	9.6	30.1	
	10年以上～20年未満	284	86	109	73	6	5	5	195	11	3	28	190	45	15	3	31	60
	100.0	30.3	38.4	25.7	2.1	1.8	1.8	68.7	3.9	1.1	9.9	66.9	15.8	5.3	1.1	11.0	21.1	
	20年以上	1,111	259	412	318	41	20	61	671	61	13	84	697	170	60	87	97	230
	100.0	23.3	37.1	28.6	3.7	1.8	5.5	60.4	5.5	1.2	7.6	62.7	15.3	5.4	7.8	8.8	20.7	

■最後に、県政の重要度と満足度についておたずねします。

問28 「信頼・安心の香川」の実現に向けて展開してきた[8]～[15]の分野について、あなたの<重要度>と<満足度>を、それぞれ1～5のうち、あてはまる番号を1つだけ選んで、○をつけてください。

分野【8.子育て支援社会の実現】

	＜重要度＞								＜満足度＞									
	(1)	(2)	(3)	(4)	(5)	(1)+(2)	(4)+(5)	(1)	(2)	(3)	(4)	(5)	(1)+(2)	(4)+(5)				
【表の見方】 上段＝回答数(人) 下段＝比率(%)	全体	とても重要である	まあ重要である	どちらともいえない	あまり重要でない	全く重要でない	無回答	重要である	重要でない	とても満足している	まあ満足している	どちらともいえない	やや不満である	とても不満である	無回答	満足している	不満である	
全体	1,771	1,033	521	120	14	8	75	1,554	22	55	423	811	294	79	109	478	373	
	100.0	58.3	29.4	6.8	0.8	0.5	4.2	87.7	1.3	3.1	23.9	45.8	16.6	4.5	6.2	27.0	21.1	
(ウエイトバック集計結果)	1,771	1,056	497	118	14	8	79	1,553	22	61	423	790	298	83	116	484	381	
	100.0	59.6	28.1	6.7	0.8	0.5	4.5	87.7	1.2	3.4	23.9	44.6	16.8	4.7	6.5	27.3	21.5	
性別	男性	780	439	231	60	8	4	38	670	12	21	153	369	151	36	50	174	187
	100.0	56.3	29.6	7.7	1.0	0.5	4.9	85.9	1.5	2.7	19.6	47.3	19.4	4.6	6.4	22.3	24.0	
	女性	938	568	278	53	6	3	30	846	9	32	262	417	139	40	48	294	179
	100.0	60.6	29.6	5.7	0.6	0.3	3.2	90.2	0.9	3.4	27.9	44.5	14.8	4.3	5.1	31.3	19.1	
年齢別	18～19歳	16	13	2	-	-	1	15	0	2	3	7	3	-	1	5	3	
	100.0	81.3	12.5	-	-	-	6.3	93.8	0.0	12.5	18.8	43.8	18.8	-	6.3	31.3	18.8	
	20～29歳	106	77	20	9	-	-	97	0	8	17	47	22	9	3	25	31	
	100.0	72.6	18.9	8.5	-	-	-	91.5	0.0	7.5	16.0	44.3	20.8	8.5	2.8	23.5	29.3	
	30～39歳	182	140	26	8	1	7	166	1	7	39	67	39	23	7	46	62	
	100.0	76.9	14.3	4.4	0.5	-	3.8	91.2	0.5	3.8	21.4	36.8	21.4	12.6	3.8	25.2	34.0	
	40～49歳	285	168	88	15	7	1	6	256	8	9	102	70	16	7	90	86	
	100.0	58.9	30.9	5.3	2.5	0.4	2.1	89.8	2.9	3.2	28.4	35.8	24.6	5.6	2.5	31.6	30.2	
	50～59歳	304	173	98	25	3	3	2	271	6	8	155	47	8	7	87	55	
	100.0	56.9	32.2	8.2	1.0	1.0	0.7	89.1	2.0	2.6	26.0	51.0	15.5	2.6	2.3	28.6	18.1	
	60～69歳	425	225	151	29	1	1	18	376	2	10	88	230	62	13	22	98	75
	100.0	52.9	35.5	6.8	0.2	0.2	4.2	88.4	0.4	2.4	20.7	54.1	14.6	3.1	5.2	23.1	17.7	
	70歳以上	400	211	124	27	2	34	335	4	9	108	178	47	7	51	117	54	
	100.0	52.8	31.0	6.8	0.5	0.5	8.5	83.8	1.0	2.3	27.0	44.5	11.8	1.8	12.8	29.3	13.6	
職業別	農林漁業	73	39	21	8	-	5	60	0	1	15	40	9	2	6	16	11	
	100.0	53.4	28.8	11.0	-	-	6.8	82.2	0.0	1.4	20.5	54.8	12.3	2.7	8.2	21.9	15.0	
	商工業、サービス業、自由業など	238	151	56	17	1	2	11	207	3	7	60	47	15	13	67	62	
	100.0	63.4	23.5	7.1	0.4	0.8	4.6	86.9	1.2	2.9	25.2	40.3	19.7	6.3	5.5	28.1	26.0	
	会社、商店、官公庁などに勤務	813	500	244	40	8	1	20	744	9	26	192	161	46	30	218	207	
	100.0	61.5	30.0	4.9	1.0	0.1	2.5	91.5	1.1	3.2	23.6	44.0	19.8	5.7	3.7	26.8	25.5	
	主婦・主夫	313	175	105	18	1	1	13	280	2	10	94	37	6	23	104	43	
	100.0	55.9	33.5	5.8	0.3	0.3	4.2	89.4	0.6	3.2	30.0	45.7	11.8	1.9	7.3	33.2	13.7	
	無職	272	139	82	29	2	3	17	221	5	8	52	36	7	24	60	43	
	100.0	51.1	30.1	10.7	0.7	1.1	6.3	81.2	1.8	2.9	19.1	53.3	13.2	2.6	8.8	22.0	15.8	
圏域別	高松圏域	877	517	255	58	8	4	35	772	12	25	210	398	151	41	52	235	192
	100.0	59.0	29.1	6.6	0.9	0.5	4.0	88.1	1.4	2.9	23.9	45.4	17.2	4.7	5.9	26.8	21.9	
	東讃圏域	143	80	40	9	2	1	11	120	3	2	19	30	9	14	21	39	
	100.0	55.9	28.0	6.3	1.4	0.7	7.7	83.9	2.1	1.4	13.3	48.3	21.0	6.3	9.8	14.7	27.3	
	小豆圏域	44	27	11	4	-	-	2	38	0	2	8	13	2	2	10	15	
	100.0	61.4	25.0	9.1	-	-	4.5	86.4	0.0	4.5	18.2	38.6	29.5	4.5	4.5	22.7	34.0	
	中讃圏域	466	271	137	35	3	1	19	408	4	18	121	216	62	18	31	139	80
	100.0	58.2	29.4	7.5	0.6	0.2	4.1	87.6	0.8	3.9	26.0	46.4	13.3	3.9	6.7	29.9	17.2	
	西讃圏域	241	138	78	14	1	2	8	216	3	8	65	111	38	9	10	73	47
	100.0	57.3	32.4	5.8	0.4	0.8	3.3	89.7	1.2	3.3	27.0	46.1	15.8	3.7	4.1	30.3	19.5	
居住年数別	3年未満	109	84	20	3	-	2	104	0	5	24	38	27	12	3	29	39	
	100.0	77.1	18.3	2.8	-	-	1.8	95.4	0.0	4.6	22.0	34.9	24.8	11.0	2.8	26.6	35.8	
	3年以上～10年未満	209	150	44	9	-	6	194	0	9	52	71	47	19	11	61	66	
	100.0	71.8	21.1	4.3	-	-	2.9	92.9	0.0	4.3	24.9	34.0	22.5	9.1	5.3	29.2	31.6	
	10年以上～20年未満	284	176	83	17	3	1	4	259	4	12	78	123	54	12	5	90	66
	100.0	62.0	29.2	6.0	1.1	0.4	1.4	91.2	1.5	4.2	27.5	43.3	19.0	4.2	1.8	31.7	23.2	
	20年以上	1,111	595	362	82	11	6	55	957	17	27	260	552	162	33	77	287	195
	100.0	53.6	32.6	7.4	1.0	0.5	5.0	86.2	1.5	2.4	23.4	49.7	14.6	3.0	6.9	25.8	17.6	

■最後に、県政の重要度と満足度についておたずねします。

問28 「信頼・安心の香川」の実現に向けて展開してきた[8]～[15]の分野について、あなたの<重要度>と<満足度>を、それぞれ1～5のうち、あてはまる番号を1つだけ選んで、○をつけてください。

分野【9.健康長寿の推進】

【表の見方】 上段=回答数(人) 下段=比率(%)	<重要度>										<満足度>							
		(1)	(2)	(3)	(4)	(5)		(1)+(2)	(4)+(5)		(1)	(2)	(3)	(4)	(5)		(1)+(2)	(4)+(5)
	全体	とても重要である	まあ重要である	どちらともいえない	あまり重要でない	全く重要でない	無回答	重要である	重要でない		とても満足している	まあ満足している	どちらともいえない	やや不満である	とても不満である	無回答	満足している	不満である
全体	1,771	581	774	286	37	8	85	1,355	45	36	393	1,025	174	29	114	429	203	
	100.0	32.8	43.7	16.1	2.1	0.5	4.8	76.5	2.6	2.0	22.2	57.9	9.8	1.6	6.4	24.2	11.4	
(ウエイバック集計結果)	1,771	593	761	279	40	9	89	1,354	49	45	404	1,002	170	29	120	449	199	
	100.0	33.5	43.0	15.8	2.3	0.5	5.0	76.5	2.8	2.5	22.8	56.6	9.6	1.6	6.8	25.4	11.2	
性別	男性	780	211	354	149	21	41	565	25	12	145	476	84	11	52	157	95	
		100.0	27.1	45.4	19.1	2.7	5.3	72.5	3.2	1.5	18.6	61.0	10.8	1.4	6.7	20.1	12.2	
	女性	938	359	400	129	14	3	33	759	22	236	527	88	17	48	258	105	
		100.0	38.3	42.6	13.8	1.5	0.3	3.5	80.9	2.3	25.2	56.2	9.4	1.8	5.1	27.5	11.2	
年齢別	18～19歳	16	9	4	2	-	1	13	0	3	3	7	2	-	1	6	2	
		100.0	56.3	25.0	12.5	-	6.3	81.3	0.0	18.8	18.8	43.8	12.5	-	6.3	37.6	12.5	
	20～29歳	106	46	38	14	5	2	1	84	9	24	53	13	3	4	33	16	
		100.0	43.4	35.8	13.2	4.7	1.9	0.9	79.2	8.5	22.6	50.0	12.3	2.8	3.8	31.1	15.1	
	30～39歳	182	52	80	33	8	2	7	132	3	42	110	14	6	7	45	20	
		100.0	28.6	44.0	18.1	4.4	1.1	3.8	72.6	1.6	23.1	60.4	7.7	3.3	3.8	24.7	11.0	
	40～49歳	285	99	130	46	3	2	5	229	3	64	181	25	6	6	67	31	
		100.0	34.7	45.6	16.1	1.1	0.7	1.8	80.3	1.1	22.5	63.5	8.8	2.1	2.1	23.6	10.9	
	50～59歳	304	110	124	63	4	-	3	234	6	50	200	35	6	7	56	41	
		100.0	36.2	40.8	20.7	1.3	-	1.0	77.0	2.0	16.4	65.8	11.5	2.0	2.3	18.4	13.5	
	60～69歳	425	128	202	67	7	1	20	330	4	86	254	50	6	25	90	56	
		100.0	30.1	47.5	15.8	1.6	0.2	4.7	77.6	0.9	20.2	59.8	11.8	1.4	5.9	21.1	13.2	
	70歳以上	400	126	176	53	8	-	37	302	6	112	198	33	1	50	118	34	
		100.0	31.5	44.0	13.3	2.0	-	9.3	75.5	1.5	28.0	49.5	8.3	0.3	12.5	29.5	8.6	
職業別	農林漁業	73	22	30	13	3	-	5	52	-	16	46	3	2	6	16	5	
		100.0	30.1	41.1	17.8	4.1	-	6.8	71.2	-	21.9	63.0	4.1	2.7	8.2	21.9	6.8	
	商工業、サービス業、自由業など	238	74	111	34	4	1	14	185	4	53	138	23	4	16	57	27	
		100.0	31.1	46.6	14.3	1.7	0.4	5.9	77.7	1.7	22.3	58.0	9.7	1.7	6.7	24.0	11.4	
	会社、商店、官公庁などに勤務	813	284	353	136	16	3	21	637	15	168	492	91	17	30	183	108	
		100.0	34.9	43.4	16.7	2.0	0.4	2.6	78.3	1.8	20.7	60.5	11.2	2.1	3.7	22.5	13.3	
	主婦・主夫	313	110	141	40	6	1	15	251	7	87	165	31	2	21	94	33	
		100.0	35.1	45.0	12.8	1.9	0.3	4.8	80.1	2.2	27.8	52.7	9.9	0.6	6.7	30.0	10.5	
	無職	272	79	115	54	5	2	17	194	7	55	159	23	3	25	62	26	
		100.0	29.0	42.3	19.9	1.8	0.7	6.3	71.3	2.6	20.2	58.5	8.5	1.1	9.2	22.8	9.6	
圏域別	高松圏域	877	303	373	137	20	3	41	676	17	205	496	92	12	55	222	104	
		100.0	34.5	42.5	15.6	2.3	0.3	4.7	77.0	1.9	23.4	56.6	10.5	1.4	6.3	25.3	11.9	
	東讃圏域	143	43	68	17	3	1	11	111	2	23	86	15	3	14	25	18	
		100.0	30.1	47.6	11.9	2.1	0.7	7.7	77.7	1.4	16.1	60.1	10.5	2.1	9.8	17.5	12.6	
	小豆圏域	44	12	16	14	-	-	2	28	1	5	30	5	1	2	6	6	
		100.0	27.3	36.4	31.8	-	-	4.5	63.7	2.3	11.4	68.2	11.4	2.3	4.5	13.7	13.7	
	中讃圏域	466	161	199	77	6	1	22	360	10	104	275	39	8	30	114	47	
		100.0	34.5	42.7	16.5	1.3	0.2	4.7	77.2	2.1	22.3	59.0	8.4	1.7	6.4	24.4	10.1	
	西讃圏域	241	62	118	41	8	3	9	180	6	56	138	23	5	13	62	28	
		100.0	25.7	49.0	17.0	3.3	1.2	3.7	74.7	2.5	23.2	57.3	9.5	2.1	5.4	25.7	11.6	
居住年数別	3年未満	109	35	47	22	3	-	2	82	1	19	72	11	3	3	20	14	
		100.0	32.1	43.1	20.2	2.8	-	1.8	75.2	0.9	17.4	66.1	10.1	2.8	2.8	18.3	12.9	
	3年以上～10年未満	209	76	87	32	6	1	7	163	6	49	114	22	7	11	55	29	
		100.0	36.4	41.6	15.3	2.9	0.5	3.3	78.0	2.9	23.4	54.5	10.5	3.3	5.3	26.3	13.8	
	10年以上～20年未満	284	111	120	44	3	2	4	231	10	63	173	28	4	6	73	32	
		100.0	39.1	42.3	15.5	1.1	0.7	1.4	81.4	3.5	22.2	60.9	9.9	1.4	2.1	25.7	11.3	
	20年以上	1,111	346	500	178	23	4	60	846	17	250	642	111	14	77	267	125	
		100.0	31.1	45.0	16.0	2.1	0.4	5.4	76.1	1.5	22.5	57.8	10.0	1.3	6.9	24.0	11.3	

■最後に、県政の重要度と満足度についておたずねします。

問28 「信頼・安心の香川」の実現に向けて展開してきた[8]～[15]の分野について、あなたの<重要度>と<満足度>を、それぞれ1～5のうち、あてはまる番号を1つだけ選んで、○をつけてください。

分野【10.安心できる医療・介護の充実確保】

	<重要度>									<満足度>								
	(1)	(2)	(3)	(4)	(5)	(1)+(2)	(4)+(5)	(1)	(2)	(3)	(4)	(5)	(1)+(2)	(4)+(5)				
【表の見方】 上段=回答数(人) 下段=比率(%)	全体	とても重要である	まあ重要である	どちらともいえない	あまり重要でない	全く重要でない	無回答	重要である	重要でない	とても満足している	まあ満足している	どちらともいえない	やや不満である	とても不満である	無回答	満足している	不満である	
全体	1,771 100.0	1,064 60.1	522 29.5	97 5.5	9 0.5	3 0.2	76 4.3	1,586 89.6	12 0.7	45 2.5	451 25.5	804 45.4	298 16.8	66 3.7	107 6.0	496 28.0	364 20.5	
(ウエイトバック集計結果)	1,771 100.0	1,064 60.1	517 29.2	98 5.5	9 0.5	4 0.2	79 4.5	1,581 89.3	13 0.7	52 2.9	461 26.0	787 44.4	291 16.4	67 3.8	113 6.4	513 29.0	358 20.2	
性別	男性	780 100.0	405 51.9	276 35.4	55 7.1	7 0.9	— —	37 4.7	681 87.3	7 0.9	20 2.6	193 24.7	362 46.4	124 15.9	32 4.1	49 6.3	213 27.3	156 20.0
女性	938 100.0	631 67.3	235 25.1	38 4.1	2 0.2	2 0.2	30 3.2	866 92.4	4 0.4	23 2.5	247 26.3	420 44.8	171 18.2	32 3.4	45 4.8	270 28.8	203 21.6	
年齢別	18～19歳	16 100.0	12 75.0	3 18.8	— —	— —	1 6.3	15 93.8	0 0.0	2 12.5	2 12.5	8 50.0	2 12.5	1 6.3	1 6.3	4 25.0	3 18.8	
20～29歳	106 100.0	67 63.2	28 26.4	10 9.4	— —	1 0.9	— —	95 89.6	1 0.9	7 6.6	30 28.3	44 41.5	16 15.1	6 5.7	3 2.8	37 34.9	22 20.8	
30～39歳	182 100.0	114 62.6	44 24.2	13 7.1	3 1.6	1 0.5	7 3.8	158 86.8	4 2.1	5 2.7	35 19.2	77 42.3	40 22.0	18 9.9	7 3.8	40 21.9	58 31.9	
40～49歳	285 100.0	174 61.1	91 31.9	13 4.6	1 0.4	— —	6 2.1	265 93.0	1 0.4	6 2.1	68 23.9	143 50.2	57 20.0	6 2.1	5 1.8	74 26.0	63 22.1	
50～59歳	304 100.0	201 66.1	80 26.3	19 6.3	1 0.3	— —	3 1.0	281 92.4	1 0.3	6 2.0	60 19.7	153 50.3	63 20.7	15 4.9	7 2.3	66 21.7	78 25.6	
60～69歳	425 100.0	248 58.4	136 32.0	21 4.9	2 0.5	— —	18 4.2	384 90.4	2 0.5	6 1.4	106 24.9	206 48.5	70 16.5	14 3.3	23 5.4	112 26.3	84 19.8	
70歳以上	400 100.0	220 55.0	129 32.3	17 4.3	2 0.5	— —	32 8.0	349 87.3	2 0.5	11 2.8	139 34.8	151 37.8	47 11.8	4 1.0	48 12.0	150 37.6	51 12.8	
職業別	農林漁業	73 100.0	38 52.1	22 30.1	8 11.0	— —	— —	5 6.8	60 82.2	0 0.0	2 2.7	35 47.9	8 11.0	2 2.7	6 8.2	22 30.1	10 13.7	
商工業、サービス業、自由業など	238 100.0	147 61.8	68 28.6	12 5.0	1 0.4	— —	10 4.2	215 90.4	1 0.4	5 2.1	64 26.9	114 47.9	31 13.0	12 5.0	12 5.0	69 29.0	43 18.0	
会社、商店、官公庁などに勤務	813 100.0	507 62.4	234 28.8	44 5.4	5 0.6	2 0.2	21 2.6	741 91.2	7 0.8	19 2.3	182 22.4	375 46.1	169 20.8	39 4.8	29 3.6	201 24.7	208 25.6	
主婦・主夫	313 100.0	197 62.9	90 28.8	12 3.8	— —	— —	14 4.5	287 91.7	0 0.0	12 3.8	92 29.4	137 43.8	46 14.7	5 1.6	21 6.7	104 33.2	51 16.3	
無職	272 100.0	143 52.6	95 34.9	16 5.9	3 1.1	— —	15 5.5	238 87.5	3 1.1	4 1.5	81 29.8	118 43.4	39 14.3	6 2.2	24 8.8	85 31.3	45 16.5	
圏域別	高松圏域	877 100.0	538 61.3	255 29.1	45 5.1	5 0.6	1 0.1	33 3.8	793 90.4	6 0.7	22 2.5	412 47.0	139 15.8	29 3.3	51 5.8	246 28.0	168 19.1	
東讃圏域	143 100.0	82 57.3	41 28.7	8 5.6	— —	— —	1 0.7	11 7.7	123 86.0	1 0.7	2 1.4	62 43.4	29 20.3	11 7.7	14 9.8	27 18.9	40 28.0	
小豆圏域	44 100.0	29 65.9	11 25.0	3 6.8	— —	— —	1 2.3	40 90.9	0 0.0	— —	8 18.2	16 36.4	12 27.3	6 13.6	2 4.5	8 18.2	18 40.9	
中讃圏域	466 100.0	279 59.9	138 29.6	23 4.9	2 0.4	1 0.2	23 4.9	417 89.5	3 0.6	13 2.8	132 28.3	204 43.8	78 16.7	11 2.4	28 6.0	145 31.1	89 19.1	
西讃圏域	241 100.0	136 56.4	77 32.0	18 7.5	2 0.8	— —	8 3.3	213 88.4	2 0.8	8 3.3	62 25.7	110 45.6	40 16.6	9 3.7	12 5.0	70 29.0	49 20.3	
居住年数別	3年未満	109 100.0	72 66.1	30 27.5	4 3.7	1 0.9	— —	2 1.8	102 93.6	1 0.9	4 3.7	53 48.6	14 12.8	12 11.0	4 3.7	26 23.9	26 23.8	
3年以上～10年未満	209 100.0	127 60.8	60 28.7	14 6.7	1 0.5	1 0.5	6 2.9	187 89.5	2 1.0	8 3.8	48 23.0	89 42.6	46 22.0	8 3.8	10 4.8	56 26.8	54 25.8	
10年以上～20年未満	284 100.0	186 65.5	78 27.5	16 5.6	— —	— —	4 1.4	264 93.0	0 0.0	4 1.4	72 25.4	139 48.9	50 17.6	14 4.9	5 1.8	76 26.8	64 22.5	
20年以上	1,111 100.0	649 58.4	343 30.9	58 5.2	7 0.6	1 0.1	53 4.8	992 89.3	8 0.7	27 2.4	298 26.8	499 44.9	185 16.7	30 2.7	72 6.5	325 29.2	215 19.4	

■最後に、県政の重要度と満足度についておたずねします。

問28 「信頼・安心の香川」の実現に向けて展開してきた[8]～[15]の分野について、あなたの<重要度>と<満足度>を、それぞれ1～5のうち、あてはまる番号を1つだけ選んで、○をつけてください。

分野【11.地域福祉の推進】

【表の見方】 上段=回答数(人) 下段=比率(%)	<重要度>										<満足度>								
		(1)	(2)	(3)	(4)	(5)		(1)+(2)	(4)+(5)		(1)	(2)	(3)	(4)	(5)		(1)+(2)	(4)+(5)	
	全体	とても重要である	まあ重要である	どちらともいえない	あまり重要でない	全く重要でない	無回答	重要である	重要でない		とても満足している	まあ満足している	どちらともいえない	やや不満である	とても不満である	無回答	満足している	不満である	
全体	1,771	680	750	233	18	8	82	1,430	26	33	304	1,061	218	41	114	337	259		
	100.0	38.4	42.3	13.2	1.0	0.5	4.6	80.7	1.5	1.9	17.2	59.9	12.3	2.3	6.4	19.1	14.6		
(ウエイトバック集計結果)	1,771	681	747	232	19	8	85	1,428	27	40	308	1,053	213	41	118	348	254		
	100.0	38.5	42.2	13.1	1.1	0.5	4.8	80.6	1.5	2.3	17.4	59.5	12.0	2.3	6.7	19.6	14.3		
性別																			
男性	780	251	338	133	15	5	38	589	20	17	119	477	100	14	53	136	114		
	100.0	32.2	43.3	17.1	1.9	0.6	4.9	75.5	2.5	2.2	15.3	61.2	12.8	1.8	6.8	17.5	14.6		
女性	938	413	394	92	3	2	34	807	5	15	178	557	116	25	47	193	141		
	100.0	44.0	42.0	9.8	0.3	0.2	3.6	86.0	0.5	1.6	19.0	59.4	12.4	2.7	5.0	20.6	15.1		
年齢別																			
18～19歳	16	6	8	1	-	-	1	14	0	2	2	10	1	1	-	4	2		
	100.0	37.5	50.0	6.3	-	-	6.3	87.5	0.0	12.5	12.5	62.5	6.3	6.3	-	25.0	12.6		
20～29歳	106	46	40	15	2	2	1	86	4	7	21	61	10	3	4	28	13		
	100.0	43.4	37.7	14.2	1.9	1.9	0.9	81.1	3.8	6.6	19.8	57.5	9.4	2.8	3.8	26.4	12.2		
30～39歳	182	64	70	37	4	-	7	134	4	1	30	113	25	5	8	31	30		
	100.0	35.2	38.5	20.3	2.2	-	3.8	73.7	2.2	0.5	16.5	62.1	13.7	2.7	4.4	17.0	16.4		
40～49歳	285	109	130	36	2	2	6	239	4	5	37	188	40	7	8	42	47		
	100.0	38.2	45.6	12.6	0.7	0.7	2.1	83.8	1.4	1.8	13.0	66.0	14.0	2.5	2.8	14.8	16.5		
50～59歳	304	131	127	41	1	1	3	258	2	5	51	188	38	13	9	56	51		
	100.0	43.1	41.8	13.5	0.3	0.3	1.0	84.9	0.6	1.6	16.8	61.8	12.5	4.3	3.0	18.4	16.8		
60～69歳	425	157	186	54	5	2	21	343	7	4	73	259	57	7	25	77	64		
	100.0	36.9	43.8	12.7	1.2	0.5	4.9	80.7	1.7	0.9	17.2	60.9	13.4	1.6	5.9	18.1	15.0		
70歳以上	400	151	171	41	4	-	33	322	4	8	83	215	45	3	46	91	48		
	100.0	37.8	42.8	10.3	1.0	-	8.3	80.6	1.0	2.0	20.8	53.8	11.3	0.8	11.5	22.8	12.1		
職業別																			
農林漁業	73	27	26	15	1	-	4	53	1	1	13	44	10	-	5	14	10		
	100.0	37.0	35.6	20.5	1.4	-	5.5	72.6	1.4	1.4	17.8	60.3	13.7	-	6.8	19.2	13.7		
商工業、サービス業、自由業など	238	95	96	30	2	2	13	191	4	5	50	138	22	8	15	55	30		
	100.0	39.9	40.3	12.6	0.8	0.8	5.5	80.2	1.6	2.1	21.0	58.0	9.2	3.4	6.3	23.1	12.6		
会社、商店、官公庁などに勤務	813	323	349	106	11	3	21	672	14	15	118	504	122	21	33	133	143		
	100.0	39.7	42.9	13.0	1.4	0.4	2.6	82.6	1.8	1.8	14.5	62.0	15.0	2.6	4.1	16.3	17.6		
主婦・主夫	313	129	136	32	-	1	15	265	1	7	61	189	31	4	21	68	35		
	100.0	41.2	43.5	10.2	-	0.3	4.8	84.7	0.3	2.2	19.5	60.4	9.9	1.3	6.7	21.7	11.2		
無職	272	87	124	39	4	1	17	211	5	3	55	155	30	5	24	58	35		
	100.0	32.0	45.6	14.3	1.5	0.4	6.3	77.6	1.9	1.1	20.2	57.0	11.0	1.8	8.8	21.3	12.8		
圏域別																			
高松圏域	877	335	377	117	8	4	36	712	12	14	152	521	117	19	54	166	136		
	100.0	38.2	43.0	13.3	0.9	0.5	4.1	81.2	1.4	1.6	17.3	59.4	13.3	2.2	6.2	18.9	15.5		
東讃圏域	143	56	58	16	1	1	11	114	2	2	18	83	19	7	14	20	26		
	100.0	39.2	40.6	11.2	0.7	0.7	7.7	79.8	1.4	1.4	12.6	58.0	13.3	4.9	9.8	14.0	18.2		
小豆圏域	44	19	17	4	2	-	2	36	2	2	9	22	8	1	2	11	9		
	100.0	43.2	38.6	9.1	4.5	-	4.5	81.8	4.5	4.5	20.5	50.0	18.2	2.3	4.5	25.0	20.5		
中讃圏域	466	179	205	53	3	1	25	384	4	6	88	283	49	8	32	94	57		
	100.0	38.4	44.0	11.4	0.6	0.2	5.4	82.4	0.8	1.3	18.9	60.7	10.5	1.7	6.9	20.2	12.2		
西讃圏域	241	91	93	43	4	2	8	184	6	9	37	152	25	6	12	46	31		
	100.0	37.8	38.6	17.8	1.7	0.8	3.3	76.4	2.5	3.7	15.4	63.1	10.4	2.5	5.0	19.1	12.9		
居住年数別																			
3年未満	109	41	41	22	3	-	2	82	3	3	16	72	10	4	4	19	14		
	100.0	37.6	37.6	20.2	2.8	-	1.8	75.2	2.8	2.8	14.7	66.1	9.2	3.7	3.7	17.5	12.9		
3年以上～10年未満	209	91	77	31	2	1	7	168	3	4	30	124	33	7	11	34	40		
	100.0	43.5	36.8	14.8	1.0	0.5	3.3	80.3	1.5	1.9	14.4	59.3	15.8	3.3	5.3	16.3	19.1		
10年以上～20年未満	284	122	120	33	1	1	7	242	2	6	45	182	34	11	6	51	45		
	100.0	43.0	42.3	11.6	0.4	0.4	2.5	85.3	0.8	2.1	15.8	64.1	12.0	3.9	2.1	17.9	15.9		
20年以上	1,111	410	493	137	12	5	54	903	17	19	206	654	139	17	76	225	156		
	100.0	36.9	44.4	12.3	1.1	0.5	4.9	81.3	1.6	1.7	18.5	58.9	12.5	1.5	6.8	20.2	14.0		

■最後に、県政の重要度と満足度についておたずねします。

問28 「信頼・安心の香川」の実現に向けて展開してきた[8]～[15]の分野について、あなたの<重要度>と<満足度>を、それぞれ1～5のうち、あてはまる番号を1つだけ選んで、○をつけてください。

分野【12.人権尊重社会の実現】

【表の見方】 上段=回答数(人) 下段=比率(%)	<重要度>										<満足度>							
		(1)	(2)	(3)	(4)	(5)		(1)+(2)	(4)+(5)		(1)	(2)	(3)	(4)	(5)		(1)+(2)	(4)+(5)
	全体	とても重要である	まあ重要である	どちらともいえない	あまり重要でない	全く重要でない	無回答	重要である	重要でない		とても満足している	まあ満足している	どちらともいえない	やや不満である	とても不満である	無回答	満足している	不満である
全体	1,771	412	653	507	86	24	89	1,065	110	27	286	1,205	104	35	114	313	139	
	100.0	23.3	36.9	28.6	4.9	1.4	5.0	60.2	6.3	1.5	16.1	68.0	5.9	2.0	6.4	17.6	7.9	
(ウエイトバック集計結果)	1,771	427	659	484	85	24	92	1,086	109	35	297	1,174	109	36	119	332	145	
	100.0	24.1	37.2	27.3	4.8	1.4	5.2	61.3	6.2	2.0	16.8	66.3	6.2	2.0	6.7	18.7	8.2	
性別	男性	780	146	275	259	47	11	42	421	58	17	112	531	54	13	53	129	67
	100.0	18.7	35.3	33.2	6.0	1.4	5.4	54.0	7.4	2.2	14.4	68.1	6.9	1.7	6.8	16.6	8.6	
	女性	938	261	360	232	36	12	37	621	48	10	168	643	49	21	47	178	70
	100.0	27.8	38.4	24.7	3.8	1.3	3.9	66.2	5.1	1.1	17.9	68.6	5.2	2.2	5.0	19.0	7.4	
年齢別	18～19歳	16	8	6	1	-	-	1	14	0	1	3	8	2	1	1	4	3
	100.0	50.0	37.5	6.3	-	-	6.3	87.5	0.0	6.3	18.8	50.0	12.5	6.3	6.3	25.1	18.8	
	20～29歳	106	40	39	22	4	1	-	79	5	8	24	6	2	4	32	8	
	100.0	37.7	36.8	20.8	3.8	0.9	-	74.5	4.7	7.5	22.6	58.5	5.7	1.9	3.8	30.1	7.6	
	30～39歳	182	46	59	62	5	3	7	105	8	4	29	129	8	5	7	33	13
	100.0	25.3	32.4	34.1	2.7	1.6	3.8	57.7	4.3	2.2	15.9	70.9	4.4	2.7	3.8	18.1	7.1	
	40～49歳	285	69	123	67	13	7	6	192	20	3	52	191	23	10	6	55	33
	100.0	24.2	43.2	23.5	4.6	2.5	2.1	67.4	7.1	1.1	18.2	67.0	8.1	3.5	2.1	19.3	11.6	
	50～59歳	304	74	122	85	19	1	3	196	20	2	49	224	13	8	8	51	21
	100.0	24.3	40.1	28.0	6.3	0.3	1.0	64.4	6.6	0.7	16.1	73.7	4.3	2.6	2.6	16.8	6.9	
	60～69歳	425	90	134	154	18	6	23	224	24	1	53	320	21	4	26	54	25
	100.0	21.2	31.5	36.2	4.2	1.4	5.4	52.7	5.6	0.2	12.5	75.3	4.9	0.9	6.1	12.7	5.8	
	70歳以上	400	80	152	100	24	5	39	232	29	8	70	240	30	4	48	78	34
	100.0	20.0	38.0	25.0	6.0	1.3	9.8	58.0	7.3	2.0	17.5	60.0	7.5	1.0	12.0	19.5	8.5	
職業別	農林漁業	73	17	21	22	8	1	4	38	9	2	7	47	7	5	5	9	12
	100.0	23.3	28.8	30.1	11.0	1.4	5.5	52.1	12.4	2.7	9.6	64.4	9.6	6.8	6.8	12.3	16.4	
	商工業、サービス業、自由業など	238	56	80	68	17	3	14	136	20	5	41	149	25	2	16	46	27
	100.0	23.5	33.6	28.6	7.1	1.3	5.9	57.1	8.4	2.1	17.2	62.6	10.5	0.8	6.7	19.3	11.3	
	会社、商店、官公庁などに勤務	813	201	322	226	29	11	24	523	40	15	138	578	34	16	32	153	50
	100.0	24.7	39.6	27.8	3.6	1.4	3.0	64.3	5.0	1.8	17.0	71.1	4.2	2.0	3.9	18.8	6.2	
	主婦・主夫	313	68	120	95	9	5	16	188	14	1	47	223	15	7	20	48	22
	100.0	21.7	38.3	30.4	2.9	1.6	5.1	60.0	4.5	0.3	15.0	71.2	4.8	2.2	6.4	15.3	7.0	
	無職	272	64	91	77	19	2	19	155	21	4	46	171	22	4	25	50	26
	100.0	23.5	33.5	28.3	7.0	0.7	7.0	57.0	7.7	1.5	16.9	62.9	8.1	1.5	9.2	18.4	9.6	
圏域別	高松圏域	877	214	336	234	42	12	39	550	54	12	145	597	56	13	54	157	69
	100.0	24.4	38.3	26.7	4.8	1.4	4.4	62.7	6.2	1.4	16.5	68.1	6.4	1.5	6.2	17.9	7.9	
	東讃圏域	143	30	45	48	6	3	11	75	9	1	17	96	8	7	14	18	15
	100.0	21.0	31.5	33.6	4.2	2.1	7.7	52.5	6.3	0.7	11.9	67.1	5.6	4.9	9.8	12.6	10.5	
	小豆圏域	44	11	11	16	3	1	2	22	4	-	3	35	4	-	2	3	4
	100.0	25.0	25.0	36.4	6.8	2.3	4.5	50.0	9.1	-	6.8	79.5	9.1	-	4.5	6.8	9.1	
	中讃圏域	466	108	172	133	19	5	29	280	24	11	79	315	21	8	32	90	29
	100.0	23.2	36.9	28.5	4.1	1.1	6.2	60.1	5.2	2.4	17.0	67.6	4.5	1.7	6.9	19.4	6.2	
	西讃圏域	241	49	89	76	16	3	8	138	19	3	42	162	15	7	12	45	22
	100.0	20.3	36.9	31.5	6.6	1.2	3.3	57.2	7.8	1.2	17.4	67.2	6.2	2.9	5.0	18.6	9.1	
居住年数別	3年未満	109	30	29	40	6	2	2	59	8	3	20	73	4	6	3	23	10
	100.0	27.5	26.6	36.7	5.5	1.8	1.8	54.1	7.3	2.8	18.3	67.0	3.7	5.5	2.8	21.1	9.2	
	3年以上～10年未満	209	62	73	50	13	3	8	135	16	5	37	142	8	7	10	42	15
	100.0	29.7	34.9	23.9	6.2	1.4	3.8	64.6	7.6	2.4	17.7	67.9	3.8	3.3	4.8	20.1	7.1	
	10年以上～20年未満	284	89	108	76	6	1	4	197	7	4	51	198	18	5	8	55	23
	100.0	31.3	38.0	26.8	2.1	0.4	1.4	69.3	2.5	1.4	18.0	69.7	6.3	1.8	2.8	19.4	8.1	
	20年以上	1,111	225	425	323	58	17	63	650	75	15	172	759	73	16	76	187	89
	100.0	20.3	38.3	29.1	5.2	1.5	5.7	58.6	6.7	1.4	15.5	68.3	6.6	1.4	6.8	16.9	8.0	

■最後に、県政の重要度と満足度についておたずねします。

問28 「信頼・安心の香川」の実現に向けて展開してきた[8]～[15]の分野について、あなたの<重要度>と<満足度>を、それぞれ1～5のうち、あてはまる番号を1つだけ選んで、○をつけてください。

分野【13.防災・減災社会の構築】

【表の見方】 上段=回答数(人) 下段=比率(%)	<重要度>										<満足度>												
	(1)		(2)		(3)		(4)		(5)		(1)+(2)		(4)+(5)		(1)	(2)	(3)	(4)	(5)	(1)+(2)		(4)+(5)	
	全体	とても重要である	まあ重要である	どちらともいえない	あまり重要でない	全く重要でない	無回答	重要である	重要でない	とても満足している	まあ満足している	どちらともいえない	やや不満である	とても不満である	無回答	満足している	不満である						
全体	1,771	1,093	473	114	10	3	78	1,566	13	28	278	912	366	77	110	306	443						
(ウエイトバック集計結果)	100.0	61.7	26.7	6.4	0.6	0.2	4.4	88.4	0.8	1.6	15.7	51.5	20.7	4.3	6.2	17.3	25.0						
性別	1,771	1,101	463	112	10	4	81	1,564	14	32	284	898	368	74	116	316	442						
男性	780	425	252	56	6	1	40	677	7	10	115	385	179	40	51	125	219						
女性	938	642	205	57	4	1	29	847	5	15	153	505	184	35	46	168	219						
年齢別	1,771	1,101	463	112	10	4	81	1,564	14	1.8	16.0	50.7	20.8	4.2	6.5	17.8	25.0						
18～19歳	16	13	2	-	-	-	1	15	0	1	3	8	3	-	1	4	3						
20～29歳	106	77	16	9	1	1	2	93	2	6.3	18.8	50.0	18.8	-	6.3	25.1	18.8						
30～39歳	182	116	43	15	1	-	7	159	1	5	16	48	29	4	4	21	33						
40～49歳	285	193	70	16	1	-	5	263	1	4.7	15.1	45.3	27.4	3.8	3.8	19.8	31.2						
50～59歳	304	211	70	19	2	-	2	281	2	2	19	95	46	12	8	21	58						
60～69歳	425	240	130	31	3	-	21	370	3	1.1	10.4	52.2	25.3	6.6	4.4	11.5	31.9						
70歳以上	400	217	126	23	2	1	31	343	3	-	49	140	80	10	6	49	90						
職業別	1,771	1,101	463	112	10	4	81	1,564	14	-	17.2	49.1	28.1	3.5	2.1	17.2	31.6						
農林漁業	73	40	25	3	1	-	4	65	1	5	36	173	65	19	6	41	84						
商工業、サービス業、自由業など	238	157	52	12	2	-	15	209	2	1.6	11.8	56.9	21.4	6.3	2.0	13.4	27.7						
会社、商店、官公庁などに勤務	813	524	214	49	5	1	20	738	6	5	65	231	80	18	26	70	98						
主婦・主夫	313	204	74	21	1	-	13	278	1	1.2	15.3	54.4	18.8	4.2	6.1	16.5	23.0						
無職	272	140	90	25	1	1	15	230	2	7	80	195	60	12	46	87	72						
地域別	1,771	1,101	463	112	10	4	81	1,564	14	1.8	20.0	48.8	15.0	3.0	11.5	21.8	18.0						
高松圏域	877	554	230	53	4	-	36	784	4	-	11	43	10	4	5	11	14						
東讃圏域	143	84	37	10	-	1	11	121	1	-	15.1	58.9	13.7	5.5	6.8	15.1	19.2						
小豆圏域	44	26	11	4	1	-	2	37	1	5	30	130	42	15	16	35	57						
中讃圏域	466	299	115	27	3	1	21	414	4	2.1	12.6	54.6	17.6	6.3	6.7	14.7	23.9						
西讃圏域	241	130	80	20	2	1	8	210	3	8	120	412	207	36	30	128	243						
居住年数別	1,771	1,101	463	112	10	4	81	1,564	14	1.0	14.8	50.7	25.5	4.4	3.7	15.8	29.9						
3年未満	109	70	28	9	-	-	2	98	0	6	59	163	53	10	22	65	63						
3年以上～10年未満	209	146	41	13	1	1	7	187	2	1.9	18.8	52.1	16.9	3.2	7.0	20.7	20.1						
10年以上～20年未満	284	206	57	14	1	-	6	263	1	5	48	136	51	10	22	53	61						
20年以上	1,111	645	331	74	8	1	52	976	9	1.8	17.6	50.0	18.8	3.7	8.1	19.4	22.5						

■最後に、県政の重要度と満足度についておたずねします。

問28 「信頼・安心の香川」の実現に向けて展開してきた[8]～[15]の分野について、あなたの<重要度>と<満足度>を、それぞれ1～5のうち、あてはまる番号を1つだけ選んで、○をつけてください。

分野【14.安全・安心な暮らしの形成】

		<重要度>									<満足度>								
		(1)	(2)	(3)	(4)	(5)		(1)+(2)	(4)+(5)		(1)	(2)	(3)	(4)	(5)		(1)+(2)	(4)+(5)	
		全体	とても重要である	まあ重要である	どちらともいえない	あまり重要でない	全く重要でない	無回答	重要である	重要でない	とても満足している	まあ満足している	どちらともいえない	やや不満である	とても不満である	無回答	満足している	不満である	
【表の見方】 上段=回答数(人) 下段=比率(%)	全体	1,771 100.0	918 51.8	595 33.6	171 9.7	8 0.5	2 0.1	77 4.3	1,513 85.4	10 0.6	44 2.5	384 21.7	900 50.8	268 15.1	68 3.8	107 6.0	428 24.2	336 18.9	
	(ウエイトバック集計結果)	1,771 100.0	924 52.2	586 33.1	172 9.7	8 0.5	2 0.1	80 4.5	1,510 85.3	10 0.6	52 2.9	391 22.1	880 49.7	269 15.2	67 3.8	112 6.3	443 25.0	336 19.0	
性別	男性	780 100.0	365 46.8	283 36.3	89 11.4	2 0.3	1 0.1	40 5.1	648 83.1	3 0.4	18 2.3	161 20.6	380 48.7	141 18.1	31 4.0	49 6.3	179 22.9	172 22.1	
	女性	938 100.0	531 56.6	297 31.7	76 8.1	6 0.6	-	28 3.0	828 88.3	6 0.6	24 2.6	214 22.8	495 52.8	126 13.4	34 3.6	45 4.8	238 25.4	160 17.0	
年齢別	18～19歳	16 100.0	11 68.8	3 18.8	1 6.3	-	-	1 6.3	14 87.6	0 0.0	3 18.8	3 18.8	5 31.3	2 12.5	2 12.5	1 6.3	1 37.6	4 25.0	
	20～29歳	106 100.0	65 61.3	28 26.4	12 11.3	-	-	1 0.9	93 87.7	0 0.0	8 7.5	27 25.5	45 42.5	21 19.8	2 1.9	3 2.8	35 33.0	23 21.7	
	30～39歳	182 100.0	98 53.8	61 33.5	13 7.1	3 1.6	-	7 3.8	159 87.3	3 1.6	3 1.6	38 20.9	83 45.6	40 22.0	11 6.0	7 3.8	41 22.5	51 28.0	
	40～49歳	285 100.0	164 57.5	81 28.4	33 11.6	1 0.4	-	6 2.1	245 85.9	1 0.4	4 1.4	52 18.2	153 53.7	61 21.4	10 3.5	5 1.8	56 19.6	71 24.9	
	50～59歳	304 100.0	177 58.2	98 32.2	26 8.6	-	1 0.3	2 0.7	275 90.4	1 0.3	6 2.0	72 23.7	154 50.7	47 15.5	19 6.3	6 2.0	78 25.7	66 21.8	
	60～69歳	425 100.0	203 47.8	159 37.4	40 9.4	3 0.7	-	20 4.7	362 85.2	3 0.7	8 1.9	82 19.3	238 56.0	58 13.6	14 3.3	25 5.9	90 21.2	72 16.9	
	70歳以上	400 100.0	178 44.5	150 37.5	40 10.0	1 0.3	-	31 7.8	328 82.0	1 0.3	10 2.5	101 25.3	197 49.3	38 9.5	7 1.8	47 11.8	111 27.8	45 11.3	
	職業別	農林漁業	73 100.0	34 46.6	23 31.5	12 16.4	-	-	4 5.5	57 78.1	0 0.0	1 1.4	10 13.7	47 64.4	9 12.3	1 1.4	5 6.8	11 15.1	10 13.7
商工業、サービス業、自由業など		238 100.0	132 55.5	62 26.1	29 12.2	1 0.4	1 0.4	13 5.5	194 81.6	2 0.8	7 2.9	55 23.1	105 44.1	38 16.0	19 8.0	14 5.9	62 26.0	57 24.0	
会社、商店、官公庁などに勤務		813 100.0	451 55.5	279 34.3	58 7.1	4 0.5	-	21 2.6	730 89.8	4 0.5	18 2.2	185 22.8	403 49.6	149 18.3	29 3.6	29 3.6	203 25.0	178 21.9	
主婦・主夫		313 100.0	157 50.2	113 36.1	28 8.9	1 0.3	-	14 4.5	270 86.3	1 0.3	6 1.9	68 21.7	175 55.9	34 10.9	7 2.2	23 7.3	74 23.6	41 13.1	
無職		272 100.0	120 44.1	100 36.8	37 13.6	1 0.4	-	14 5.1	220 80.9	1 0.4	10 3.7	53 19.5	142 52.2	37 13.6	9 3.3	21 7.7	63 23.2	46 16.9	
圏域別		高松圏域	877 100.0	458 52.2	314 35.8	69 7.9	3 0.3	1 0.1	32 3.6	772 88.0	4 0.4	21 2.4	195 22.2	435 49.6	149 17.0	31 3.5	46 5.2	216 24.6	180 20.5
	東讃圏域	143 100.0	73 51.0	36 25.2	20 14.0	1 0.7	1 0.7	12 8.4	109 76.2	2 1.4	3 2.1	28 19.6	74 51.7	15 10.5	8 5.6	15 10.5	31 21.7	23 16.1	
	小豆圏域	44 100.0	22 50.0	12 27.3	7 15.9	1 2.3	-	2 4.5	34 77.3	1 2.3	2 4.5	13 29.5	18 40.9	9 20.5	-	2 4.5	15 34.0	9 20.5	
	中讃圏域	466 100.0	253 54.3	146 31.3	41 8.8	3 0.6	-	23 4.9	399 85.6	3 0.6	13 2.8	98 21.0	237 50.9	65 13.9	21 4.5	32 6.9	111 23.8	86 18.4	
	西讃圏域	241 100.0	112 46.5	87 36.1	34 14.1	-	-	8 3.3	199 82.6	0 0.0	2 2.1	50 20.7	136 56.4	30 12.4	8 3.3	12 5.0	55 22.8	38 15.7	
居住年数別	3年未満	109 100.0	56 51.4	43 39.4	8 7.3	-	-	2 1.8	99 90.8	0 0.0	7 6.4	23 21.1	47 43.1	25 22.9	4 3.7	3 2.8	30 27.5	29 26.6	
	3年以上～10年未満	209 100.0	119 56.9	61 29.2	21 10.0	2 1.0	-	6 2.9	180 86.1	2 1.0	3 1.4	49 23.4	91 43.5	43 20.6	13 6.2	10 4.8	52 24.8	56 26.8	
	10年以上～20年未満	284 100.0	173 60.9	84 29.6	21 7.4	1 0.4	-	5 1.8	257 90.5	1 0.4	7 2.5	64 22.5	139 48.9	59 20.8	10 3.5	5 1.8	71 25.0	69 24.3	
	20年以上	1,111 100.0	547 49.2	390 35.1	114 10.3	5 0.5	1 0.1	54 4.9	937 84.3	6 0.6	25 2.3	239 21.5	596 53.6	140 12.6	38 3.4	73 6.6	264 23.8	178 16.0	

■最後に、県政の重要度と満足度についておたずねします。

問28 「信頼・安心の香川」の実現に向けて展開してきた[8]～[15]の分野について、あなたの<重要度>と<満足度>を、それぞれ1～5のうち、あてはまる番号を1つだけ選んで、○をつけてください。

分野【15.安心して暮らせる水循環社会の確立】

		<重要度>									<満足度>								
		(1)	(2)	(3)	(4)	(5)	(1)+(2)	(4)+(5)			(1)	(2)	(3)	(4)	(5)	(1)+(2)	(4)+(5)		
		全体	とても重要である	まあ重要である	どちらともいえない	あまり重要でない	全く重要でない	無回答	重要である	重要でない	とても満足している	まあ満足している	どちらともいえない	やや不満である	とても不満である	無回答	満足している	不満である	
【表の見方】 上段=回答数(人) 下段=比率(%)	全体	1,771	931	587	160	10	4	79	1,518	14	88	617	754	174	28	110	705	202	
	(ウエイトバック集計結果)	100.0	52.6	33.1	9.0	0.6	0.2	4.5	85.7	0.8	5.0	34.8	42.6	9.8	1.6	6.2	39.8	11.4	
性別	男性	780	371	283	77	7	2	40	654	9	40	261	322	94	13	50	301	107	
	女性	938	535	289	80	3	1	30	824	4	5.1	33.5	41.3	12.1	1.7	6.4	38.6	13.8	
年齢別	18～19歳	16	8	5	2	-	-	1	13	0	1	4	9	1	-	1	5	1	
	20～29歳	106	50	45	9	-	1	1	95	1	6.3	25.0	56.3	6.3	-	6.3	31.3	6.3	
	30～39歳	182	83	62	27	2	1	7	145	3	11	31	47	13	1	3	42	14	
	40～49歳	100.0	47.2	42.5	8.5	-	0.9	0.9	89.7	0.9	10.4	29.2	44.3	12.3	0.9	2.8	39.6	13.2	
	50～59歳	182	83	62	27	2	1	7	145	3	11	62	86	13	3	7	73	16	
	60～69歳	100.0	45.6	34.1	14.8	1.1	0.5	3.8	79.7	1.6	6.0	34.1	47.3	7.1	1.6	3.8	40.1	8.7	
	70歳以上	285	158	94	26	1	-	6	252	1	18	87	132	36	7	5	105	43	
		100.0	55.4	33.0	9.1	0.4	-	2.1	88.4	0.4	6.3	30.5	46.3	12.6	2.5	1.8	36.8	15.1	
		304	179	90	28	3	1	3	269	4	14	104	138	30	10	8	118	40	
		100.0	58.9	29.6	9.2	1.0	0.3	1.0	88.5	1.3	4.6	34.2	45.4	9.9	3.3	2.6	38.8	13.2	
職業別	農林漁業	425	212	157	34	2	-	20	369	2	12	148	189	47	4	25	160	51	
	商工業、サービス業、自由業など	100.0	49.9	36.9	8.0	0.5	-	4.7	86.8	0.5	2.8	34.8	44.5	11.1	0.9	5.9	37.6	12.0	
	会社、商店、官公庁などに勤務	400	216	119	31	2	-	32	335	2	19	162	138	33	-	48	181	33	
	主婦・主夫	100.0	54.0	29.8	7.8	0.5	-	8.0	83.8	0.5	4.8	40.5	34.5	8.3	-	12.0	45.3	8.3	
	無職	73	31	30	8	-	-	4	61	0	2	26	35	5	-	5	28	5	
		100.0	42.5	41.1	11.0	-	-	5.5	83.6	0.0	2.7	35.6	47.9	6.8	-	6.8	38.3	6.8	
		238	134	65	24	1	1	13	199	2	14	86	95	26	3	14	100	29	
	100.0	56.3	27.3	10.1	0.4	0.4	5.5	83.6	0.8	5.9	36.1	39.9	10.9	1.3	5.9	42.0	12.2		
地域別	高松圏域	813	421	292	69	6	2	23	713	8	38	272	365	88	18	32	310	106	
	東讃圏域	100.0	51.8	35.9	8.5	0.7	0.2	2.8	87.7	0.9	4.7	33.5	44.9	10.8	2.2	3.9	38.2	13.0	
	小豆圏域	313	187	83	29	1	-	13	270	1	20	119	124	27	1	22	139	28	
	中讃圏域	100.0	59.7	26.5	9.3	0.3	-	4.2	86.2	0.3	6.4	38.0	39.6	8.6	0.3	7.0	44.4	8.9	
	西讃圏域	272	129	100	26	2	-	15	229	2	11	92	118	27	2	22	103	29	
		100.0	47.4	36.8	9.6	0.7	-	5.5	84.2	0.7	4.0	33.8	43.4	9.9	0.7	8.1	37.8	10.6	
居住年数別	3年未満	877	470	291	74	5	2	35	761	7	38	321	358	93	18	49	359	111	
	3年以上～10年未満	100.0	53.6	33.2	8.4	0.6	0.2	4.0	86.8	0.8	4.3	36.6	40.8	10.6	2.1	5.6	40.9	12.7	
	10年以上～20年未満	143	69	46	17	-	1	10	115	1	8	45	63	7	5	15	53	12	
	20年以上	100.0	48.3	32.2	11.9	-	0.7	7.0	80.5	0.7	5.6	31.5	44.1	4.9	3.5	10.5	37.1	8.4	
		44	25	11	5	1	-	2	36	1	2	18	15	6	1	2	20	7	
	100.0	56.8	25.0	11.4	2.3	-	4.5	81.8	2.3	4.5	40.9	34.1	13.6	2.3	4.5	45.4	15.9		
	466	250	149	40	2	1	24	399	3	28	154	202	50	1	31	182	51		
	100.0	53.6	32.0	8.6	0.4	0.2	5.2	85.6	0.6	6.0	33.0	43.3	10.7	0.2	6.7	39.0	10.9		
	241	117	90	24	2	-	8	207	2	12	79	116	18	3	13	91	21		
	100.0	48.5	37.3	10.0	0.8	-	3.3	85.8	0.8	5.0	32.8	48.1	7.5	1.2	5.4	37.8	8.7		
	109	53	43	10	1	-	2	96	1	9	42	46	7	2	3	51	9		
	100.0	48.6	39.4	9.2	0.9	-	1.8	88.0	0.9	8.3	38.5	42.2	6.4	1.8	2.8	46.8	8.2		
	209	119	56	26	1	1	6	175	2	12	67	87	26	7	10	79	33		
	100.0	56.9	26.8	12.4	0.5	0.5	2.9	83.7	1.0	5.7	32.1	41.6	12.4	3.3	4.8	37.8	15.7		
	284	157	100	22	-	-	5	257	0	15	97	131	30	6	5	112	36		
	100.0	55.3	35.2	7.7	-	-	1.8	90.5	0.0	5.3	34.2	46.1	10.6	2.1	1.8	39.5	12.7		
	1,111	576	372	98	8	2	55	948	10	50	392	473	110	10	76	442	120		
	100.0	51.8	33.5	8.8	0.7	0.2	5.0	85.3	0.9	4.5	35.3	42.6	9.9	0.9	6.8	39.8	10.8		

■最後に、県政の重要度と満足度についておたずねします。

問29 「笑顔で暮らせる香川」の実現に向けて展開してきた[16]～[24]の分野について、あなたの＜重要度＞と＜満足度＞を、それぞれ1～5のうち、あてはまる番号を1つだけ選んで、○をつけてください。

分野【16.活力ある地域づくり】

	＜重要度＞										＜満足度＞							
		(1)	(2)	(3)	(4)	(5)		(1)+(2)	(4)+(5)		(1)	(2)	(3)	(4)	(5)		(1)+(2)	(4)+(5)
	全体	とても重要である	まあ重要である	どちらともいえない	あまり重要でない	全く重要でない	無回答	重要である	重要でない		とても満足している	まあ満足している	どちらともいえない	やや不満である	とても不満である	無回答	満足している	不満である
【表の見方】 上段=回答数(人) 下段=比率(%)																		
全体	1,771 100.0	453 25.6	821 46.4	372 21.0	39 2.2	7 0.4	79 4.5	1,274 72.0	46 2.6		16 0.9	288 16.3	1,134 64.0	190 10.7	35 2.0	108 6.1	304 17.2	225 12.7
(ウエイトバック集計結果)	1,771 100.0	463 26.1	816 46.1	361 20.4	40 2.3	8 0.5	83 4.7	1,279 72.2	48 2.7		22 1.2	299 16.9	1,110 62.7	191 10.8	35 2.0	114 6.4	321 18.1	226 12.8
性別																		
男性	780 100.0	207 26.5	344 44.1	167 21.4	23 2.9	4 0.5	35 4.5	551 70.6	27 3.4		10 1.3	106 13.6	497 63.7	102 13.1	19 2.4	46 5.9	116 14.9	121 15.5
女性	938 100.0	234 24.9	457 48.7	194 20.7	16 1.7	2 0.2	35 3.7	691 73.6	18 1.9		5 0.5	178 19.0	607 64.7	85 9.1	13 1.4	50 5.3	183 19.5	98 10.5
年齢別																		
18～19歳	16 100.0	7 43.8	6 37.5	1 6.3	1 6.3	-	1 6.3	13 81.3	1 6.3		3 18.8	3 18.8	8 50.0	1 6.3	-	1 6.3	6 37.6	1 6.3
20～29歳	106 100.0	30 28.3	51 48.1	18 17.0	4 3.8	2 1.9	1 0.9	81 76.4	6 5.7		3 2.8	20 18.9	62 58.5	15 14.2	2 1.9	4 3.8	23 21.7	17 16.1
30～39歳	182 100.0	49 26.9	86 47.3	33 18.1	5 2.7	1 0.5	8 4.4	135 74.2	6 3.2		1 0.5	35 19.2	105 57.7	28 15.4	6 3.3	7 3.8	36 19.7	34 18.7
40～49歳	285 100.0	64 22.5	136 47.7	71 24.9	5 1.8	2 0.7	7 2.5	200 70.2	7 2.5		1 0.4	52 18.2	180 63.2	36 12.6	9 3.2	7 2.5	53 18.6	45 15.8
50～59歳	304 100.0	85 28.0	140 46.1	71 23.4	4 1.3	-	4 1.3	225 74.1	4 1.3		3 1.0	41 13.5	217 71.4	29 9.5	5 1.6	9 3.0	44 14.5	34 11.1
60～69歳	425 100.0	98 23.1	204 48.0	92 21.6	13 3.1	1 0.2	17 4.0	302 71.1	14 3.3		2 0.5	57 13.4	292 68.7	45 10.6	6 1.4	23 5.4	59 13.9	51 12.0
70歳以上	400 100.0	108 27.0	178 44.5	75 18.8	7 1.8	-	32 8.0	286 71.5	7 1.8		2 0.5	76 19.0	240 60.0	33 8.3	4 1.0	45 11.3	78 19.5	37 9.3
職業別																		
農林漁業	73 100.0	21 28.8	33 45.2	12 16.4	2 2.7	1 1.4	4 5.5	54 74.0	3 4.1		-	15 20.5	42 57.5	6 8.2	3 4.1	7 9.6	15 20.5	9 12.3
商工業、サービス業、自由業など	238 100.0	78 32.8	88 37.0	56 23.5	5 2.1	1 0.4	10 4.2	166 69.8	6 2.5		2 0.8	45 18.9	144 60.5	25 10.5	8 3.4	14 5.9	47 19.7	33 13.9
会社、商店、官公庁などに勤務	813 100.0	199 24.5	408 50.2	165 20.3	15 1.8	3 0.4	23 2.8	607 74.7	18 2.2		8 1.0	125 15.4	532 65.4	104 12.8	14 1.7	30 3.7	133 16.4	118 14.5
主婦・主夫	313 100.0	68 21.7	153 48.9	67 21.4	7 2.2	-	18 5.8	221 70.6	7 2.2		1 0.3	54 17.3	209 66.8	22 7.0	2 0.6	25 8.0	55 17.6	24 7.6
無職	272 100.0	72 26.5	118 43.4	58 21.3	10 3.7	1 0.4	13 4.8	190 69.9	11 4.1		4 1.5	43 15.8	175 64.3	27 9.9	5 1.8	18 6.6	47 17.3	32 11.7
圏域別																		
高松圏域	877 100.0	218 24.9	431 49.1	180 20.5	11 1.3	2 0.2	35 4.0	649 74.0	13 1.5		6 0.7	148 16.9	567 64.7	92 10.5	17 1.9	47 5.4	154 17.6	109 12.4
東讃圏域	143 100.0	45 31.5	54 37.8	28 19.6	2 1.4	1 0.7	13 9.1	99 69.3	3 2.1		1 0.7	14 9.8	82 57.3	26 18.2	6 4.2	14 9.8	15 10.5	32 22.4
小豆圏域	44 100.0	11 25.0	18 40.9	10 22.7	3 6.8	-	2 4.5	29 65.9	3 6.8		-	8 18.2	25 56.8	7 15.9	1 2.3	3 6.8	8 18.2	8 18.2
中讃圏域	466 100.0	120 25.8	208 44.6	100 21.5	14 3.0	3 0.6	21 4.5	328 70.4	17 3.6		7 1.5	81 17.4	297 63.7	40 8.6	9 1.9	32 6.9	88 18.9	49 10.5
西讃圏域	241 100.0	59 24.5	110 45.6	54 22.4	9 3.7	1 0.4	8 3.3	169 70.1	10 4.1		2 0.8	37 15.4	163 67.6	25 10.4	2 0.8	12 5.0	39 16.2	27 11.2
居住年数別																		
3年未満	109 100.0	27 24.8	52 47.7	21 19.3	6 5.5	1 0.9	2 1.8	79 72.5	7 6.4		1 0.9	21 19.3	71 65.1	11 10.1	2 1.8	3 2.8	22 20.2	13 11.9
3年以上～10年未満	209 100.0	67 32.1	91 43.5	39 18.7	4 1.9	-	8 3.8	158 75.6	4 1.9		0.5 4	28 46	133 184	31 38	6 6	10 6	29 50	37 44
10年以上～20年未満	284 100.0	67 23.6	146 51.4	58 20.4	7 2.5	-	6 2.1	213 75.0	7 2.5		1.4 9	16.2 189	64.8 713	13.4 107	2.1 18	2.1 75	17.6 198	15.5 125
20年以上	1,111 100.0	278 25.0	512 46.1	241 21.7	22 2.0	5 0.5	53 4.8	790 71.1	27 2.5		0.8	17.0	64.2	9.6	1.6	6.8	17.8	11.2

■最後に、県政の重要度と満足度についておたずねします。

問29 「笑顔で暮らせる香川」の実現に向けて展開してきた[16]～[24]の分野について、あなたの<重要度>と<満足度>を、それぞれ1～5のうち、あてはまる番号を1つだけ選んで、○をつけてください。

分野【17.環境の保全】

【表の見方】 上段=回答数(人) 下段=比率(%)	<重要度>										<満足度>							
		(1)	(2)	(3)	(4)	(5)		(1)+(2)	(4)+(5)		(1)	(2)	(3)	(4)	(5)		(1)+(2)	(4)+(5)
	全体	とても重要である	まあ重要である	どちらともいえない	あまり重要でない	全く重要でない	無回答	重要である	重要でない		とても満足している	まあ満足している	どちらともいえない	やや不満である	とても不満である	無回答	満足している	不満である
全体	1,771	550	802	306	28	3	82	1,352	31	22	327	1,078	201	31	112	349	232	
	100.0	31.1	45.3	17.3	1.6	0.2	4.6	76.4	1.8	1.2	18.5	60.9	11.3	1.8	6.3	19.7	13.1	
(ウエイトバック集計結果)	1,771	556	794	305	26	3	86	1,350	29	30	340	1,053	201	30	117	370	231	
	100.0	31.4	44.8	17.2	1.5	0.2	4.9	76.2	1.6	1.7	19.2	59.5	11.3	1.7	6.6	20.9	13.0	
性別	男性	780	234	348	147	14	1	36	582	15	11	129	463	113	18	46	140	131
	100.0	30.0	44.6	18.8	1.8	0.1	4.6	74.6	1.9	1.4	16.5	59.4	14.5	2.3	5.9	17.9	16.8	
	女性	938	300	436	151	13	1	37	736	14	11	189	589	84	11	54	200	95
	100.0	32.0	46.5	16.1	1.4	0.1	3.9	78.5	1.5	1.2	20.1	62.8	9.0	1.2	5.8	21.3	10.2	
年齢別	18～19歳	16	6	6	3	-	1	12	0	2	5	6	2	-	1	7	2	
	100.0	37.5	37.5	18.8	-	-	6.3	75.0	0.0	12.5	31.3	37.5	12.5	-	6.3	43.8	12.5	
	20～29歳	106	39	44	20	1	1	1	83	2	7	24	56	13	2	4	31	15
	100.0	36.8	41.5	18.9	0.9	0.9	0.9	78.3	1.8	6.6	22.6	52.8	12.3	1.9	3.8	29.2	14.2	
	30～39歳	182	56	85	31	3	-	7	141	3	1	29	120	18	7	7	30	25
	100.0	30.8	46.7	17.0	1.6	-	3.8	77.5	1.6	0.5	15.9	65.9	9.9	3.8	3.8	16.4	13.7	
	40～49歳	285	76	135	63	4	-	7	211	4	3	51	183	35	5	8	54	40
	100.0	26.7	47.4	22.1	1.4	-	2.5	74.1	1.4	1.1	17.9	64.2	12.3	1.8	2.8	19.0	14.1	
	50～59歳	304	93	143	58	3	1	6	236	4	2	53	202	28	8	11	55	36
	100.0	30.6	47.0	19.1	1.0	0.3	2.0	77.6	1.3	0.7	17.4	66.4	9.2	2.6	3.6	18.1	11.8	
	60～69歳	425	133	197	67	11	-	17	330	11	1	67	273	54	6	24	68	60
	100.0	31.3	46.4	15.8	2.6	-	4.0	77.7	2.6	0.2	15.8	64.2	12.7	1.4	5.6	16.0	14.1	
	70歳以上	400	131	174	56	5	-	34	305	5	6	89	212	47	1	45	95	48
	100.0	32.8	43.5	14.0	1.3	-	8.5	76.3	1.3	1.5	22.3	53.0	11.8	0.3	11.3	23.8	12.1	
職業別	農林漁業	73	23	32	12	2	-	4	55	2	-	13	38	13	2	7	13	15
	100.0	31.5	43.8	16.4	2.7	-	5.5	75.3	2.7	-	17.8	52.1	17.8	2.7	9.6	17.8	20.5	
	商工業、サービス業、自由業など	238	80	104	40	2	1	11	184	3	6	52	133	27	5	15	58	32
	100.0	33.6	43.7	16.8	0.8	0.4	4.6	77.3	1.2	2.5	21.8	55.9	11.3	2.1	6.3	24.3	13.4	
	会社、商店、官公庁などに勤務	813	247	396	135	12	1	22	643	13	5	146	517	97	17	31	151	114
	100.0	30.4	48.7	16.6	1.5	0.1	2.7	79.1	1.6	0.6	18.0	63.6	11.9	2.1	3.8	18.6	14.0	
	主婦・主夫	313	103	134	54	4	-	18	237	4	5	55	198	29	1	25	60	30
	100.0	32.9	42.8	17.3	1.3	-	5.8	75.7	1.3	1.6	17.6	63.3	9.3	0.3	8.0	19.2	9.6	
	無職	272	78	118	55	5	-	16	196	5	6	49	162	31	4	20	55	35
	100.0	28.7	43.4	20.2	1.8	-	5.9	72.1	1.8	2.2	18.0	59.6	11.4	1.5	7.4	20.2	12.9	
圏域別	高松圏域	877	276	399	153	12	1	36	675	13	11	168	537	94	17	50	179	111
	100.0	31.5	45.5	17.4	1.4	0.1	4.1	77.0	1.5	1.3	19.2	61.2	10.7	1.9	5.7	20.5	12.6	
	東讃圏域	143	43	57	27	3	1	12	100	4	1	18	89	19	3	13	19	22
	100.0	30.1	39.9	18.9	2.1	0.7	8.4	70.0	2.8	0.7	12.6	62.2	13.3	2.1	9.1	13.3	15.4	
	小豆圏域	44	14	14	8	4	-	4	28	4	-	8	25	5	2	4	8	7
	100.0	31.8	31.8	18.2	9.1	-	9.1	63.6	9.1	-	18.2	56.8	11.4	4.5	9.1	18.2	15.9	
	中讃圏域	466	150	218	70	5	1	22	368	6	8	89	277	53	6	33	97	59
	100.0	32.2	46.8	15.0	1.1	0.2	4.7	79.0	1.3	1.7	19.1	59.4	11.4	1.3	7.1	20.8	12.7	
	西讃圏域	241	67	114	48	4	-	8	181	4	2	44	150	30	3	12	46	33
	100.0	27.8	47.3	19.9	1.7	-	3.3	75.1	1.7	0.8	18.3	62.2	12.4	1.2	5.0	19.1	13.6	
居住年数別	3年未満	109	33	49	22	3	-	2	82	3	3	21	71	9	2	3	24	11
	100.0	30.3	45.0	20.2	2.8	-	1.8	75.3	2.8	2.8	19.3	65.1	8.3	1.8	2.8	22.1	10.1	
	3年以上～10年未満	209	72	99	31	1	-	6	171	1	1	36	124	30	8	10	37	38
	100.0	34.4	47.4	14.8	0.5	-	2.9	81.8	0.5	0.5	17.2	59.3	14.4	3.8	4.8	17.7	18.2	
	10年以上～20年未満	284	90	130	53	3	-	8	220	3	6	52	176	35	7	8	58	42
	100.0	31.7	45.8	18.7	1.1	-	2.8	77.5	1.1	2.1	18.3	62.0	12.3	2.5	2.8	20.4	14.8	
	20年以上	1,111	337	506	190	20	2	56	843	22	12	209	678	123	12	77	221	135
	100.0	30.3	45.5	17.1	1.8	0.2	5.0	75.8	2.0	1.1	18.8	61.0	11.1	1.1	6.9	19.9	12.2	

■最後に、県政の重要度と満足度についておたずねします。

問29 「笑顔で暮らせる香川」の実現に向けて展開してきた[16]～[24]の分野について、あなたの<重要度>と<満足度>を、それぞれ1～5のうち、あてはまる番号を1つだけ選んで、○をつけてください。

分野【18.みどり豊かな暮らしの創造】

	<重要度>									<満足度>							
		(1)	(2)	(3)	(4)	(5)		(1)+(2)	(4)+(5)	(1)	(2)	(3)	(4)	(5)		(1)+(2)	(4)+(5)
	全体	とても重要である	まあ重要である	どちらともいえない	あまり重要でない	全く重要でない	無回答	重要である	重要でない	とても満足している	まあ満足している	どちらともいえない	やや不満である	とても不満である	無回答	満足している	不満である
【表の見方】 上段=回答数(人) 下段=比率(%)																	
全体	1,771 100.0	369 20.8	780 44.0	456 25.7	74 4.2	11 0.6	81 4.6	1,149 64.8	85 4.8	37 2.1	362 20.4	1,091 61.6	140 7.9	27 1.5	114 6.4	399 22.5	167 9.4
(ウエイトバック集計結果)	1,771 100.0	383 21.6	767 43.3	449 25.4	75 4.2	12 0.7	85 4.8	1,150 64.9	87 4.9	44 2.5	366 20.7	1,075 60.7	138 7.8	27 1.5	120 6.8	410 23.2	165 9.3
性別																	
男性	780 100.0	152 19.5	331 42.4	216 27.7	42 5.4	4 0.5	35 4.5	483 61.9	46 5.9	18 2.3	134 17.2	482 61.8	79 10.1	18 2.3	49 6.3	152 19.5	97 12.4
女性	938 100.0	210 22.4	430 45.8	226 24.1	29 3.1	6 0.6	37 3.9	640 68.2	35 3.7	19 2.0	220 23.5	579 61.7	60 6.4	7 0.7	53 5.7	239 25.5	67 7.1
年齢別																	
18～19歳	16 100.0	6 37.5	4 25.0	5 31.3	-	-	1 6.3	10 62.5	0 0.0	2 12.5	5 31.3	7 43.8	1 6.3	-	1 6.3	7 43.8	1 6.3
20～29歳	106 100.0	30 28.3	46 43.4	24 22.6	5 4.7	1 0.9	-	76 71.7	6 5.6	7 6.6	23 21.7	60 56.6	9 8.5	2 1.9	5 4.7	30 28.3	11 10.4
30～39歳	182 100.0	39 21.4	67 36.8	54 29.7	9 4.9	5 2.7	8 4.4	106 58.2	14 7.6	4 2.2	28 15.4	125 68.7	13 7.1	4 2.2	8 4.4	32 17.6	17 9.3
40～49歳	285 100.0	51 17.9	133 46.7	78 27.4	16 5.6	1 0.4	6 2.1	184 64.6	17 6.0	8 2.8	56 19.6	182 63.9	26 9.1	5 1.8	8 2.8	64 22.4	31 10.9
50～59歳	304 100.0	66 21.7	144 47.4	80 26.3	10 3.3	-	4 1.3	210 69.1	10 3.3	2 0.7	73 24.0	192 63.2	22 7.2	5 1.6	10 3.3	75 24.7	27 8.8
60～69歳	425 100.0	77 18.1	196 46.1	118 27.8	15 3.5	1 0.2	18 4.2	273 64.2	16 3.7	6 0.8	79 18.6	273 64.2	38 8.9	5 1.2	24 5.6	85 20.0	43 10.1
70歳以上	400 100.0	93 23.3	171 42.8	83 20.8	16 4.0	2 0.5	35 8.8	264 66.1	18 4.5	8 2.0	90 22.5	222 55.5	30 7.5	4 1.0	46 11.5	98 24.5	34 8.5
職業別																	
農林漁業	73 100.0	14 19.2	34 46.6	15 20.5	5 6.8	1 1.4	4 5.5	48 65.8	6 8.2	1 1.4	16 21.9	42 57.5	5 6.8	2 2.7	7 9.6	17 23.3	7 9.5
商工業、サービス業、自由業など	238 100.0	56 23.5	91 38.2	73 30.7	5 2.1	1 0.4	12 5.0	147 61.7	6 2.5	8 3.4	49 20.6	136 57.1	26 10.9	4 1.7	15 6.3	57 24.0	30 12.6
会社、商店、官公庁などに勤務	813 100.0	167 20.5	368 45.3	217 26.7	35 4.3	5 0.6	21 2.6	535 65.8	40 4.9	12 1.5	174 21.4	519 63.8	61 7.5	15 1.8	32 3.9	186 22.9	76 9.3
主婦・主夫	313 100.0	65 20.8	148 47.3	71 22.7	9 2.9	1 0.3	19 6.1	213 68.1	10 3.2	9 2.9	63 20.1	198 63.3	17 5.4	1 0.3	25 8.0	72 23.0	18 5.7
無職	272 100.0	59 21.7	118 43.4	63 23.2	17 6.3	1 0.4	14 5.1	177 65.1	18 6.7	6 2.2	51 18.8	163 59.9	29 10.7	2 0.7	21 7.7	57 21.0	31 11.4
圏域別																	
高松圏域	877 100.0	189 21.6	388 44.2	228 26.0	33 3.8	4 0.5	35 4.0	577 65.8	37 4.3	2 0.7	189 21.6	531 60.5	70 8.0	16 1.8	52 5.9	208 23.8	86 9.8
東讃圏域	143 100.0	32 22.4	61 42.7	32 22.4	6 4.2	1 0.7	11 7.7	93 65.1	7 4.9	1 0.7	22 15.4	94 65.7	10 7.0	3 2.1	13 9.1	23 16.1	13 9.1
小豆圏域	44 100.0	8 18.2	16 36.4	11 25.0	5 11.4	1 2.3	3 6.8	24 54.6	6 13.7	-	11 25.0	24 54.5	4 9.1	2 4.5	3 6.8	11 25.0	6 13.6
中讃圏域	466 100.0	99 21.2	214 45.9	112 24.0	14 3.0	3 0.6	24 5.2	313 67.1	17 3.6	12 2.6	90 19.3	284 60.9	43 9.2	4 0.9	33 7.1	102 21.9	47 10.1
西讃圏域	241 100.0	41 17.0	101 41.9	73 30.3	16 6.6	2 0.8	8 3.3	142 58.9	18 7.4	5 2.1	50 20.7	158 65.6	13 5.4	2 0.8	13 5.4	55 22.8	15 6.2
居住年数別																	
3年未満	109 100.0	22 20.2	44 40.4	30 27.5	9 8.3	2 1.8	2 1.8	66 60.6	11 10.1	4 3.7	21 19.3	73 67.0	6 5.5	2 1.8	3 2.8	25 23.0	8 7.3
3年以上～10年未満	209 100.0	52 24.9	84 40.2	57 27.3	6 2.9	1 1.9	6 2.9	136 65.1	10 4.8	3 3.3	38 18.2	133 63.6	17 8.1	4 1.9	8 21.5	45 10.0	21 11.7
10年以上～20年未満	284 100.0	68 23.9	124 43.7	73 25.7	13 4.6	-	6 2.1	192 67.6	13 4.6	7 2.5	56 19.7	180 63.4	28 9.9	5 1.8	8 2.8	63 22.2	33 11.7
20年以上	1,111 100.0	219 19.7	509 45.8	280 25.2	43 3.9	4 0.4	56 5.0	728 65.5	47 4.3	19 1.7	239 21.5	672 60.5	88 7.9	14 1.3	79 7.1	258 23.2	102 9.2

■最後に、県政の重要度と満足度についておたずねします。

問29 「笑顔で暮らせる香川」の実現に向けて展開してきた[16]～[24]の分野について、あなたの<重要度>と<満足度>を、それぞれ1～5のうち、あてはまる番号を1つだけ選んで、○をつけてください。

分野【19.教育の充実】

		<重要度>									<満足度>								
		(1)	(2)	(3)	(4)	(5)	(1)+(2)	(4)+(5)			(1)	(2)	(3)	(4)	(5)	(1)+(2)	(4)+(5)		
		全体	とても重要である	まあ重要である	どちらともいえない	あまり重要でない	全く重要でない	無回答	重要である	重要でない	とても満足している	まあ満足している	どちらともいえない	やや不満である	とても不満である	無回答	満足している	不満である	
【表の見方】 上段=回答数(人) 下段=比率(%)	全体	1,771	830	642	190	13	5	91	1,472	18	40	423	905	219	64	120	463	283	
	(ウエイトバック集計結果)	100.0	46.9	36.3	10.7	0.7	0.3	5.1	83.2	1.0	2.3	23.9	51.1	12.4	3.6	6.8	26.2	16.0	
性別	男性	780	342	296	91	8	3	40	638	11	17	165	405	115	28	50	182	143	
	女性	938	470	330	91	5	1	41	800	6	22	250	473	102	34	57	272	136	
	18～19歳	16	6	8	1	-	-	1	14	0	3	3	4	4	2	-	6	6	
	20～29歳	106	52	42	8	1	1	2	94	2	5	32	43	17	4	5	37	21	
	30～39歳	182	107	50	16	2	-	7	157	2	4.7	30.2	40.6	16.0	3.8	4.7	34.9	19.8	
	40～49歳	100.0	58.8	27.5	8.8	1.1	-	3.8	86.3	1.1	2	31	99	30	13	7	33	43	
	50～59歳	285	152	93	31	1	1	7	245	2	1.1	17.0	54.4	16.5	7.1	3.8	18.1	23.6	
	60～69歳	100.0	53.3	32.6	10.9	0.4	0.4	2.5	85.9	0.8	3	67	143	54	10	8	70	64	
	70歳以上	400	180	145	36	1	-	38	325	1	1.1	23.5	50.2	18.9	3.5	2.8	24.6	22.4	
	農林漁業	73	27	27	13	1	-	5	54	1	8	72	170	28	17	9	80	45	
	商工業、サービス業、自由業など	238	112	82	27	1	2	14	194	3	2.6	23.7	55.9	9.2	5.6	3.0	26.3	14.8	
	会社、商店、官公庁などに勤務	100.0	47.1	34.5	11.3	0.4	0.8	5.9	81.6	1.2	7	103	232	45	10	28	110	55	
	主婦・主夫	813	399	307	76	5	2	24	706	7	1.6	24.2	54.6	10.6	2.4	6.6	25.8	13.0	
	無職	100.0	49.1	37.8	9.3	0.6	0.2	3.0	86.9	0.8	11	107	187	39	6	50	118	45	
	高松圏域	313	157	105	30	2	-	19	262	2	2.8	26.8	46.8	9.8	1.5	12.5	29.6	11.3	
	東讃圏域	100.0	50.2	33.5	9.6	0.6	-	6.1	83.7	0.6	1	18	37	7	3	7	19	10	
	小豆圏域	272	113	105	33	4	-	17	218	4	1.4	24.7	50.7	9.6	4.1	9.6	26.1	13.7	
	西讃圏域	100.0	41.5	38.6	12.1	1.5	-	6.3	80.1	1.5	8	58	122	25	10	15	66	35	
	3年未満	100.0	47.4	36.7	10.6	0.7	0.2	4.3	84.1	0.9	3.4	24.4	51.3	10.5	4.2	6.3	27.8	14.7	
	3年以上～10年未満	100.0	49.1	37.8	9.3	0.6	0.2	3.0	86.9	0.8	13	186	412	132	38	32	199	170	
	10年以上～20年未満	284	144	102	27	3	-	8	246	3	1.6	22.9	50.7	16.2	4.7	3.9	24.5	20.9	
	20年以上	1,111	480	438	119	8	4	62	918	12	9	91	159	21	4	29	100	25	
	3年未満	100.0	55.0	28.4	14.7	-	-	1.8	83.4	0.0	2.9	29.1	50.8	6.7	1.3	9.3	32.0	8.0	
	3年以上～10年未満	209	127	55	19	2	-	6	182	2	8	61	143	31	7	22	69	38	
	10年以上～20年未満	100.0	60.8	26.3	9.1	1.0	-	2.9	87.1	1.0	2.9	22.4	52.6	11.4	2.6	8.1	25.3	14.0	
	20年以上	284	144	102	27	3	-	8	246	3	2.1	21.8	438	118	30	52	239	148	
	3年未満	100.0	50.7	35.9	9.5	1.1	-	2.8	86.6	1.1	2.4	24.9	49.9	13.5	3.4	5.9	27.3	16.9	
	3年以上～10年未満	1,111	480	438	119	8	4	62	918	12	1	25	75	19	9	14	26	28	
	10年以上～20年未満	100.0	40.7	40.2	13.3	0.8	0.4	4.6	80.9	1.2	0.7	17.5	52.4	13.3	6.3	9.8	18.2	19.6	
	20年以上	284	144	102	27	3	-	8	246	3	-	9	24	6	1	4	9	7	
	3年未満	100.0	43.2	39.4	10.7	0.7	0.4	5.6	82.6	1.1	-	20.5	54.5	13.6	2.3	9.1	20.5	15.9	
	3年以上～10年未満	209	127	55	19	2	-	6	182	2	10	117	238	48	17	36	127	65	
	10年以上～20年未満	100.0	60.8	26.3	9.1	1.0	-	2.9	87.1	1.0	2.1	25.1	51.1	10.3	3.6	7.7	27.2	13.9	
	20年以上	284	144	102	27	3	-	8	246	3	8	54	130	28	7	14	62	35	
	3年未満	1,111	480	438	119	8	4	62	918	12	3.3	22.4	53.9	11.6	2.9	5.8	25.7	14.5	
	3年以上～10年未満	100.0	43.2	39.4	10.7	0.7	0.4	5.6	82.6	1.1	5	26	53	16	6	3	31	22	
	10年以上～20年未満	209	127	55	19	2	-	6	182	2	4.6	23.9	48.6	14.7	5.5	2.8	28.5	20.2	
	20年以上	284	144	102	27	3	-	8	246	3	6	36	104	41	12	10	42	53	
	3年未満	1,111	480	438	119	8	4	62	918	12	2.9	17.2	49.8	19.6	5.7	4.8	20.1	25.3	
	3年以上～10年未満	100.0	50.7	35.9	9.5	1.1	-	2.8	86.6	1.1	5	71	146	43	13	6	76	56	
	10年以上～20年未満	284	144	102	27	3	-	8	246	3	1.8	25.0	51.4	15.1	4.6	2.1	26.8	19.7	
	20年以上	1,111	480	438	119	8	4	62	918	12	2.2	28.2	57.3	11.7	3.1	8.6	30.4	14.8	
	3年未満	100.0	43.2	39.4	10.7	0.7	0.4	5.6	82.6	1.1	2.0	25.4	51.6	10.5	2.8	7.7	27.4	13.3	
	3年以上～10年未満	209	127	55	19	2	-	6	182	2									
	10年以上～20年未満	284	144	102	27	3	-	8	246	3									
	20年以上	1,111	480	438	119	8	4	62	918	12									

■最後に、県政の重要度と満足度についておたずねします。

問29 「笑顔で暮らせる香川」の実現に向けて展開してきた[16]～[24]の分野について、あなたの<重要度>と<満足度>を、それぞれ1～5のうち、あてはまる番号を1つだけ選んで、○をつけてください。

分野【20.文化芸術による地域の活性化】

	<重要度>									<満足度>							
		(1)	(2)	(3)	(4)	(5)		(1)+(2)	(4)+(5)	(1)	(2)	(3)	(4)	(5)		(1)+(2)	(4)+(5)
	全体	とても重要である	まあ重要である	どちらともいえない	あまり重要でない	全く重要でない	無回答	重要である	重要でない	とても満足している	まあ満足している	どちらともいえない	やや不満である	とても不満である	無回答	満足している	不満である
【表の見方】 上段=回答数(人) 下段=比率(%)																	
全体	1,771 100.0	314 17.7	707 39.9	559 31.6	74 4.2	20 1.1	97 5.5	1,021 57.6	94 5.3	59 3.3	398 22.5	1,053 59.5	110 6.2	29 1.6	122 6.9	457 25.8	139 7.8
(ウエイトバック集計結果)	1,771 100.0	326 18.4	699 39.5	550 31.1	74 4.2	20 1.1	103 5.8	1,025 57.9	94 5.3	69 3.9	399 22.5	1,032 58.3	110 6.2	31 1.8	130 7.3	468 26.4	141 8.0
性別																	
男性	780 100.0	126 16.2	273 35.0	271 34.7	56 7.2	11 1.4	43 5.5	399 51.2	67 8.6	29 3.7	144 18.5	487 62.4	57 7.3	12 1.5	51 6.5	273 22.2	69 8.8
女性	938 100.0	183 19.5	414 44.1	273 29.1	17 1.8	8 0.9	43 4.6	597 63.6	25 2.7	28 3.0	248 26.4	537 57.2	52 5.5	15 1.6	58 6.2	276 29.4	67 7.1
年齢別																	
18～19歳	16 100.0	4 25.0	5 31.3	5 31.3	1 6.3	-	1 6.3	9 56.3	1 6.3	2 12.5	3 18.8	8 50.0	1 6.3	1 6.3	1 6.3	5 31.3	2 12.6
20～29歳	106 100.0	34 32.1	39 36.8	27 25.5	3 2.8	3 2.8	-	73 68.9	6 5.6	16 15.1	28 26.4	46 43.4	7 6.6	4 3.8	5 4.7	44 41.5	11 10.4
30～39歳	182 100.0	29 15.9	72 39.6	54 29.7	15 8.2	5 2.7	7 3.8	101 55.5	20 10.9	7 3.8	40 22.0	111 61.0	11 6.0	6 3.3	7 3.8	47 25.8	17 9.3
40～49歳	285 100.0	50 17.5	107 37.5	103 36.1	13 4.6	2 0.7	10 3.5	157 55.0	15 5.3	8 2.8	70 24.6	176 61.8	19 6.7	5 1.8	7 2.5	78 27.4	24 8.5
50～59歳	304 100.0	57 18.8	130 42.8	96 31.6	13 4.3	2 0.7	6 2.0	187 61.6	15 5.0	9 3.0	77 25.3	183 60.2	22 7.2	2 0.7	11 3.6	86 28.3	24 7.9
60～69歳	425 100.0	67 15.8	176 41.4	142 33.4	16 3.8	7 1.6	17 4.0	243 57.2	23 5.4	9 2.1	89 20.9	272 64.0	25 5.9	7 1.6	7 5.4	98 23.0	32 7.5
70歳以上	400 100.0	68 17.0	158 39.5	117 29.3	12 3.0	-	45 11.3	226 56.5	12 3.0	6 1.5	85 21.3	224 57.0	24 6.0	2 0.5	55 13.8	91 22.8	26 6.5
職業別																	
農林漁業	73 100.0	9 12.3	27 37.0	27 37.0	3 4.1	1 1.4	6 8.2	36 49.3	4 5.5	-	16.4 56	47 131	4 15	1 4	9 16	12 72	5 19
商工業、サービス業、自由業など	238 100.0	53 22.3	88 37.0	75 31.5	4 1.7	2 0.8	16 6.7	141 59.3	6 2.5	16 6.7	56 23.5	131 55.0	15 6.3	4 1.7	6 6.7	30.2 30.2	8 8.0
会社、商店、官公庁などに勤務	813 100.0	134 16.5	347 42.7	253 31.1	43 5.3	12 1.5	24 3.0	481 59.2	55 6.8	24 3.0	193 23.7	491 60.4	59 7.3	15 1.8	31 3.8	217 26.7	74 9.1
主婦・主夫	313 100.0	54 17.3	135 43.1	95 30.4	7 2.2	2 0.6	20 6.4	189 60.4	9 2.8	5 1.6	74 23.6	190 60.7	13 4.2	3 1.0	28 8.9	79 25.2	16 5.2
無職	272 100.0	57 21.0	90 33.1	89 32.7	16 5.9	2 0.7	18 6.6	147 54.1	18 6.6	12 4.4	57 21.0	161 59.2	16 5.9	3 1.1	23 8.5	69 25.4	19 7.0
圏域別																	
高松圏域	877 100.0	169 19.3	353 40.3	270 30.8	32 3.6	12 1.4	41 4.7	522 59.6	44 5.0	36 4.1	219 25.0	503 57.4	54 6.2	13 1.5	52 5.9	255 29.1	67 7.7
東讃圏域	143 100.0	21 14.7	56 39.2	46 32.2	5 3.5	2 1.4	13 9.1	77 53.9	7 4.9	1 0.7	24 16.8	89 62.2	10 7.0	4 2.8	15 10.5	25 17.5	14 9.8
小豆圏域	44 100.0	4 9.1	16 36.4	17 38.6	4 9.1	-	3 6.8	20 45.5	4 9.1	-	12 27.3	27 61.4	2 4.5	-	3 6.8	12 27.3	2 4.5
中讃圏域	466 100.0	90 19.3	189 40.6	138 29.6	13 2.8	5 1.1	31 6.7	279 59.9	18 3.9	15 3.2	101 21.7	271 58.2	30 6.4	11 2.4	38 8.2	116 24.9	41 8.8
西讃圏域	241 100.0	30 12.4	93 38.6	88 36.5	20 8.3	1 0.4	9 3.7	123 51.0	21 8.7	7 2.9	42 17.4	163 67.6	14 5.8	1 0.4	14 5.8	49 20.3	15 6.2
居住年数別																	
3年未満	109 100.0	18 16.5	37 33.9	42 38.5	6 5.5	3 2.8	3 2.8	55 50.4	9 8.3	7 6.4	30 27.5	62 56.9	6 5.5	-	4 3.7	37 33.9	6 5.5
3年以上～10年未満	209 100.0	42 20.1	79 37.8	64 30.6	14 6.7	3 1.4	7 3.3	121 57.9	17 8.1	11 5.3	46 22.0	122 58.4	12 5.7	7 3.3	11 5.3	57 27.3	19 9.0
10年以上～20年未満	284 100.0	67 23.6	99 34.9	95 33.5	11 3.9	4 1.4	8 2.8	166 58.5	15 5.3	14 4.9	62 21.8	172 60.6	24 8.5	4 1.4	8 2.8	76 26.7	28 9.9
20年以上	1,111 100.0	182 16.4	471 42.4	341 30.7	42 3.8	9 0.8	66 5.9	653 58.8	51 4.6	25 2.3	253 22.8	666 59.9	67 6.0	16 1.4	84 7.6	278 25.1	83 7.4

■最後に、県政の重要度と満足度についておたずねします。

問29 「笑顔で暮らせる香川」の実現に向けて展開してきた[16]～[24]の分野について、あなたの<重要度>と<満足度>を、それぞれ1～5のうち、あてはまる番号を1つだけ選んで、○をつけてください。

分野【21.スポーツの振興】

【表の見方】 上段=回答数(人) 下段=比率(%)	<重要度>										<満足度>							
		(1)	(2)	(3)	(4)	(5)		(1)+(2)	(4)+(5)		(1)	(2)	(3)	(4)	(5)		(1)+(2)	(4)+(5)
	全体	とても重要である	まあ重要である	どちらともいえない	あまり重要でない	全く重要でない	無回答	重要である	重要でない		とても満足している	まあ満足している	どちらともいえない	やや不満である	とても不満である	無回答	満足している	不満である
全体	1,771	305	726	551	82	19	88	1,031	101		36	296	1,150	143	26	120	332	169
	100.0	17.2	41.0	31.1	4.6	1.1	5.0	58.2	5.7		2.0	16.7	64.9	8.1	1.5	6.8	18.7	9.6
(ウエイトバック集計結果)	1,771	325	715	539	80	19	93	1,040	99		45	302	1,126	147	27	124	347	174
	100.0	18.4	40.4	30.4	4.5	1.1	5.3	58.7	5.6		2.5	17.1	63.6	8.3	1.5	7.0	19.6	9.8
性別																		
男性	780	129	289	262	49	13	38	418	62		17	112	510	83	8	50	129	91
	100.0	16.5	37.1	33.6	6.3	1.7	4.9	53.6	8.0		2.2	14.4	65.4	10.6	1.0	6.4	16.6	11.6
女性	938	171	418	271	33	5	40	589	38		18	181	606	60	16	57	199	76
	100.0	18.2	44.6	28.9	3.5	0.5	4.3	62.8	4.0		1.9	19.3	64.6	6.4	1.7	6.1	21.2	8.1
年齢別																		
18～19歳	16	7	5	3	-	-	1	12	0		3	3	7	2	-	1	6	2
	100.0	43.8	31.3	18.8	-	-	6.3	75.1	0.0		18.8	18.8	43.8	12.5	-	6.3	37.6	12.5
20～29歳	106	27	44	27	5	2	1	71	7		9	22	58	9	5	3	31	14
	100.0	25.5	41.5	25.5	4.7	1.9	0.9	67.0	6.6		8.5	20.8	54.7	8.5	4.7	2.8	29.3	13.2
30～39歳	182	30	60	65	15	4	8	90	19		2	29	125	16	2	8	31	18
	100.0	16.5	33.0	35.7	8.2	2.2	4.4	49.5	10.4		1.1	15.9	68.7	8.8	1.1	4.4	17.0	9.9
40～49歳	285	50	116	93	17	3	6	166	20		4	52	195	23	4	7	56	27
	100.0	17.5	40.7	32.6	6.0	1.1	2.1	58.2	7.1		1.4	18.2	68.4	8.1	1.4	2.5	19.6	9.5
50～59歳	304	50	128	100	17	4	5	178	21		5	48	206	29	6	10	53	35
	100.0	16.4	42.1	32.9	5.6	1.3	1.6	58.5	6.9		1.6	15.8	67.8	9.5	2.0	3.3	17.4	11.5
60～69歳	425	57	191	137	18	3	19	248	21		5	66	293	28	5	28	71	33
	100.0	13.4	44.9	32.2	4.2	0.7	4.5	58.3	4.9		1.2	15.5	68.9	6.6	1.2	6.6	16.7	7.8
70歳以上	400	79	163	108	10	2	38	242	12		7	73	232	36	2	50	80	38
	100.0	19.8	40.8	27.0	2.5	0.5	9.5	60.6	3.0		1.8	18.3	58.0	9.0	0.5	12.5	20.1	9.5
職業別																		
農林漁業	73	8	31	25	4	1	4	39	5		2	11	49	4	-	7	13	4
	100.0	11.0	42.5	34.2	5.5	1.4	5.5	53.5	6.9		2.7	15.1	67.1	5.5	-	9.6	17.8	5.5
商工業、サービス業、自由業など	238	48	92	66	15	6	11	140	21		6	47	143	24	4	14	53	28
	100.0	20.2	38.7	27.7	6.3	2.5	4.6	58.9	8.8		2.5	19.7	60.1	10.1	1.7	5.9	22.2	11.8
会社、商店、官公庁などに勤務	813	144	347	249	43	7	23	491	50		16	140	538	72	15	32	156	87
	100.0	17.7	42.7	30.6	5.3	0.9	2.8	60.4	6.2		2.0	17.2	66.2	8.9	1.8	3.9	19.2	10.7
主婦・主夫	313	50	141	94	7	1	20	191	8		7	58	200	16	2	30	65	18
	100.0	16.0	45.0	30.0	2.2	0.3	6.4	61.0	2.5		2.2	18.5	63.9	5.1	0.6	9.6	20.7	5.7
無職	272	48	96	94	13	3	18	144	16		4	36	181	26	3	22	40	29
	100.0	17.6	35.3	34.6	4.8	1.1	6.6	52.9	5.9		1.5	13.2	66.5	9.6	1.1	8.1	14.7	10.7
圏域別																		
高松圏域	877	158	354	280	33	12	40	512	45		16	151	572	70	15	53	167	85
	100.0	18.0	40.4	31.9	3.8	1.4	4.6	58.4	5.2		1.8	17.2	65.2	8.0	1.7	6.0	19.0	9.7
東讃圏域	143	23	59	41	7	1	12	82	8		-	21	93	12	4	13	21	16
	100.0	16.1	41.3	28.7	4.9	0.7	8.4	57.4	5.6		-	14.7	65.0	8.4	2.8	9.1	14.7	11.2
小豆圏域	44	8	15	15	1	1	4	23	2		-	9	25	6	1	3	9	7
	100.0	18.2	34.1	34.1	2.3	2.3	9.1	52.3	4.6		-	20.5	56.8	13.6	2.3	6.8	20.5	15.9
中讃圏域	466	86	200	130	24	3	23	286	27		11	81	292	40	5	37	92	45
	100.0	18.5	42.9	27.9	5.2	0.6	4.9	61.4	5.8		2.4	17.4	62.7	8.6	1.1	7.9	19.8	9.7
西讃圏域	241	30	98	85	17	2	9	128	19		9	34	168	15	1	14	43	16
	100.0	12.4	40.7	35.3	7.1	0.8	3.7	53.1	7.9		3.7	14.1	69.7	6.2	0.4	5.8	17.8	6.6
居住年数別																		
3年未満	109	26	34	32	12	3	2	60	15		3	18	71	10	4	3	21	14
	100.0	23.9	31.2	29.4	11.0	2.8	1.8	55.1	13.8		2.8	16.5	65.1	9.2	3.7	2.8	19.3	12.9
3年以上～10年未満	209	36	80	67	16	4	6	116	20		8	34	138	17	2	10	42	19
	100.0	17.2	38.3	32.1	7.7	1.9	2.9	55.5	9.6		3.8	16.3	66.0	8.1	1.0	4.8	20.1	9.1
10年以上～20年未満	284	61	104	98	10	4	7	165	14		7	51	185	28	7	6	58	35
	100.0	21.5	36.6	34.5	3.5	1.4	2.5	58.1	4.9		2.5	18.0	65.1	9.9	2.5	2.1	20.5	12.4
20年以上	1,111	174	489	335	44	7	62	663	51		17	190	720	88	11	85	207	99
	100.0	15.7	44.0	30.2	4.0	0.6	5.6	59.7	4.6		1.5	17.1	64.8	7.9	1.0	7.7	18.6	8.9

■最後に、県政の重要度と満足度についておたずねします。

問29 「笑顔で暮らせる香川」の実現に向けて展開してきた[16]～[24]の分野について、あなたの<重要度>と<満足度>を、それぞれ1～5のうち、あてはまる番号を1つだけ選んで、○をつけてください。

分野【22.男女共同参画社会の実現】

【表の見方】 上段=回答数(人) 下段=比率(%)	<重要度>										<満足度>							
		(1)	(2)	(3)	(4)	(5)		(1)+(2)	(4)+(5)		(1)	(2)	(3)	(4)	(5)		(1)+(2)	(4)+(5)
	全体	とても重要である	まあ重要である	どちらともいえない	あまり重要でない	全く重要でない	無回答	重要である	重要でない	とても満足している	まあ満足している	どちらともいえない	やや不満である	とても不満である	無回答	満足している	不満である	
全体	1,771	446	700	474	51	17	83	1,146	68	25	241	1,134	210	46	115	266	256	
	100.0	25.2	39.5	26.8	2.9	1.0	4.7	64.7	3.9	1.4	13.6	64.0	11.9	2.6	6.5	15.0	14.5	
(ウエイトバック集計結果)	1,771	463	694	466	45	17	87	1,157	62	30	259	1,107	207	46	122	289	253	
	100.0	26.1	39.2	26.3	2.5	1.0	4.9	65.3	3.5	1.7	14.6	62.5	11.7	2.6	6.9	16.3	14.3	
性別	男性	780	161	303	236	32	11	37	464	43	12	98	512	92	19	47	110	111
	100.0	20.6	38.8	30.3	4.1	1.4	4.7	59.4	5.5	1.5	12.6	65.6	11.8	2.4	6.0	14.1	14.2	
	女性	938	277	378	225	17	5	36	655	22	13	138	597	110	25	55	151	135
	100.0	29.5	40.3	24.0	1.8	0.5	3.8	69.8	2.3	1.4	14.7	63.6	11.7	2.7	5.9	16.1	14.4	
年齢別	18～19歳	16	8	5	2	-	-	1	13	0	2	3	7	2	-	2	5	2
	100.0	50.0	31.3	12.5	-	-	6.3	81.3	0.0	12.5	18.8	43.8	12.5	-	12.5	31.3	12.5	
	20～29歳	106	35	45	23	1	2	-	80	3	5	30	51	15	2	3	35	17
	100.0	33.0	42.5	21.7	0.9	1.9	-	75.5	2.8	4.7	28.3	48.1	14.2	1.9	2.8	33.0	16.1	
	30～39歳	182	50	77	39	5	4	7	127	9	3	26	113	21	12	7	29	33
	100.0	27.5	42.3	21.4	2.7	2.2	3.8	69.8	4.9	1.6	14.3	62.1	11.5	6.6	3.8	15.9	18.1	
	40～49歳	285	78	113	77	6	4	7	191	10	2	42	194	31	9	7	44	40
	100.0	27.4	39.6	27.0	2.1	1.4	2.5	67.0	3.5	0.7	14.7	68.1	10.9	3.2	2.5	15.4	14.1	
	50～59歳	304	74	115	94	15	2	4	189	17	4	31	221	33	6	9	35	39
	100.0	24.3	37.8	30.9	4.9	0.7	1.3	62.1	5.6	1.3	10.2	72.7	10.9	2.0	3.0	11.5	12.9	
	60～69歳	425	93	182	112	16	4	18	275	20	4	45	282	60	9	25	49	69
	100.0	21.9	42.8	26.4	3.8	0.9	4.2	64.7	4.7	0.9	10.6	66.4	14.1	2.1	5.9	11.5	16.2	
	70歳以上	400	100	144	114	6	-	36	244	6	5	59	241	40	6	49	64	46
	100.0	25.0	36.0	28.5	1.5	-	9.0	61.0	1.5	1.3	14.8	60.3	10.0	1.5	12.3	16.1	11.5	
職業別	農林漁業	73	7	32	24	5	1	4	39	6	-	8	53	5	-	7	8	5
	100.0	9.6	43.8	32.9	6.8	1.4	5.5	53.4	8.2	-	11.0	72.6	6.8	-	9.6	11.0	6.8	
	商工業、サービス業、自由業など	238	68	93	56	6	2	13	161	8	5	36	145	29	9	14	41	38
	100.0	28.6	39.1	23.5	2.5	0.8	5.5	67.7	3.3	2.1	15.1	60.9	12.2	3.8	5.9	17.2	16.0	
	会社、商店、官公庁などに勤務	813	202	345	212	22	11	21	547	33	11	112	537	99	24	30	123	123
	100.0	24.8	42.4	26.1	2.7	1.4	2.6	67.2	4.1	1.4	13.8	66.1	12.2	3.0	3.7	15.2	15.2	
	主婦・主夫	313	86	120	79	9	1	18	206	10	5	39	206	31	5	27	44	36
	100.0	27.5	38.3	25.2	2.9	0.3	5.8	65.8	3.2	1.6	12.5	65.8	9.9	1.6	8.6	14.1	11.5	
	無職	272	73	91	86	7	-	15	164	7	4	41	163	37	5	22	45	42
	100.0	26.8	33.5	31.6	2.6	-	5.5	60.3	2.6	1.5	15.1	59.9	13.6	1.8	8.1	16.6	15.4	
圏域別	高松圏域	877	236	346	231	17	10	37	582	27	12	132	557	106	21	49	144	127
	100.0	26.9	39.5	26.3	1.9	1.1	4.2	66.4	3.0	1.4	15.1	63.5	12.1	2.4	5.6	16.5	14.5	
	東讃圏域	143	38	51	38	3	1	12	89	4	1	14	86	21	8	13	15	29
	100.0	26.6	35.7	26.6	2.1	0.7	8.4	62.3	2.8	0.7	9.8	60.1	14.7	5.6	9.1	10.5	20.3	
	小豆圏域	44	10	12	17	2	-	3	22	2	-	5	28	8	-	3	5	8
	100.0	22.7	27.3	38.6	4.5	-	6.8	50.0	4.5	-	11.4	63.6	18.2	-	6.8	11.4	18.2	
	中讃圏域	466	116	199	111	14	3	23	315	17	8	64	290	53	14	37	72	67
	100.0	24.9	42.7	23.8	3.0	0.6	4.9	67.6	3.6	1.7	13.7	62.2	11.4	3.0	7.9	15.4	14.4	
	西讃圏域	241	46	92	77	15	3	8	138	18	4	26	173	22	3	13	30	25
	100.0	19.1	38.2	32.0	6.2	1.2	3.3	57.3	7.4	1.7	10.8	71.8	9.1	1.2	5.4	12.5	10.3	
居住年数別	3年未満	109	36	41	25	3	2	2	77	5	2	20	73	8	3	3	22	11
	100.0	33.0	37.6	22.9	2.8	1.8	1.8	70.6	4.6	1.8	18.3	67.0	7.3	2.8	2.8	20.1	10.1	
	3年以上～10年未満	209	71	81	41	8	2	6	152	10	4	33	123	29	10	10	37	39
	100.0	34.0	38.8	19.6	3.8	1.0	2.9	72.8	4.8	1.9	15.8	58.9	13.9	4.8	4.8	17.7	18.7	
	10年以上～20年未満	284	66	134	67	7	2	8	200	9	3	42	185	41	6	7	45	47
	100.0	23.2	47.2	23.6	2.5	0.7	2.8	70.4	3.2	1.1	14.8	65.1	14.4	2.1	2.5	15.9	16.5	
	20年以上	1,111	265	425	325	31	10	55	690	41	16	141	725	124	25	80	157	149
	100.0	23.9	38.3	29.3	2.8	0.9	5.0	62.2	3.7	1.4	12.7	65.3	11.2	2.3	7.2	14.1	13.5	

■最後に、県政の重要度と満足度についておたずねします。

問29 「笑顔で暮らせる香川」の実現に向けて展開してきた[16]～[24]の分野について、あなたの<重要度>と<満足度>を、それぞれ1～5のうち、あてはまる番号を1つだけ選んで、○をつけてください。

分野【23.青少年の育成と県民の社会参画の推進】

		<重要度>									<満足度>								
		(1)	(2)	(3)	(4)	(5)		(1)+(2)	(4)+(5)		(1)	(2)	(3)	(4)	(5)		(1)+(2)	(4)+(5)	
		全体	とても重要である	まあ重要である	どちらともいえない	あまり重要でない	全く重要でない	無回答	重要である	重要でない	とても満足している	まあ満足している	どちらともいえない	やや不満である	とても不満である	無回答	満足している	不満である	
【表の見方】 上段=回答数(人) 下段=比率(%)	全体	1,771	429	772	437	36	11	86	1,201	47	25	263	1,171	169	26	117	288	195	
		100.0	24.2	43.6	24.7	2.0	0.6	4.9	67.8	2.6	1.4	14.9	66.1	9.5	1.5	6.6	16.3	11.0	
	(ウエイトバック集計結果)	1,771	435	766	436	32	12	90	1,201	44	29	279	1,149	166	25	123	308	191	
		100.0	24.6	43.3	24.6	1.8	0.7	5.1	67.8	2.5	1.6	15.8	64.9	9.4	1.4	6.9	17.4	10.8	
性別	男性	780	174	335	204	23	6	38	509	29	12	96	519	95	11	47	108	106	
		100.0	22.3	42.9	26.2	2.9	0.8	4.9	65.2	3.7	1.5	12.3	66.5	12.2	1.4	6.0	13.8	13.6	
	女性	938	247	416	222	12	3	38	663	15	13	161	624	71	12	57	174	83	
		100.0	26.3	44.3	23.7	1.3	0.3	4.1	70.6	1.6	1.4	17.2	66.5	7.6	1.3	6.1	18.6	8.9	
年齢別	18～19歳	16	5	8	2	-	-	1	13	0	2	4	7	2	-	1	6	2	
		100.0	31.3	50.0	12.5	-	-	6.3	81.3	0.0	12.5	25.0	43.8	12.5	-	6.3	37.5	12.5	
	20～29歳	106	23	49	29	2	2	1	72	4	4	23	68	5	2	4	27	7	
		100.0	21.7	46.2	27.4	1.9	1.9	0.9	67.9	3.8	3.8	21.7	64.2	4.7	1.9	3.8	25.5	6.6	
	30～39歳	182	39	71	58	3	3	8	110	6	1	27	124	16	6	8	28	22	
		100.0	21.4	39.0	31.9	1.6	1.6	4.4	60.4	3.2	0.5	14.8	68.1	8.8	3.3	4.4	15.3	12.1	
	40～49歳	285	57	129	85	6	1	7	186	7	5	39	210	22	3	6	44	25	
		100.0	20.0	45.3	29.8	2.1	0.4	2.5	65.3	2.5	1.8	13.7	73.7	7.7	1.1	2.1	15.5	8.8	
	50～59歳	304	72	137	79	9	2	5	209	11	5	36	222	27	4	10	41	31	
		100.0	23.7	45.1	26.0	3.0	0.7	1.6	68.8	3.7	1.6	11.8	73.0	8.9	1.3	3.3	13.4	10.2	
60～69歳	425	102	197	95	12	1	18	299	13	4	53	288	48	7	25	57	55		
	100.0	24.0	46.4	22.4	2.8	0.2	4.2	70.4	3.0	0.9	12.5	67.8	11.3	1.6	5.9	13.4	12.9		
70歳以上	400	123	160	78	3	-	36	283	3	4	75	224	46	1	50	79	47		
	100.0	30.8	40.0	19.5	0.8	-	9.0	70.8	0.8	1.0	18.8	56.0	11.5	0.3	12.5	19.8	11.8		
職業別	農林漁業	73	12	32	22	3	-	4	44	3	-	12	45	9	-	7	12	9	
		100.0	16.4	43.8	30.1	4.1	-	5.5	60.2	4.1	-	16.4	61.6	12.3	-	9.6	16.4	12.3	
	商工業、サービス業、自由業など	238	68	92	61	3	2	12	160	5	5	37	151	27	4	14	42	31	
		100.0	28.6	38.7	25.6	1.3	0.8	5.0	67.3	2.1	2.1	15.5	63.4	11.3	1.7	5.9	17.6	13.0	
	会社、商店、官公庁などに勤務	813	175	377	209	22	6	24	552	28	13	108	568	80	13	31	121	93	
		100.0	21.5	46.4	25.7	2.7	0.7	3.0	67.9	3.4	1.6	13.3	69.9	9.8	1.6	3.8	14.9	11.4	
	主婦・主夫	313	91	135	64	5	-	18	226	5	3	56	199	25	1	29	59	26	
		100.0	29.1	43.1	20.4	1.6	-	5.8	72.2	1.6	1.0	17.9	63.6	8.0	0.3	9.3	18.9	8.3	
無職	272	74	114	66	2	-	16	188	2	4	44	175	24	4	21	48	28		
	100.0	27.2	41.9	24.3	0.7	-	5.9	69.1	0.7	1.5	16.2	64.3	8.8	1.5	7.7	17.7	10.3		
圏域別	高松圏域	877	218	386	215	16	3	39	604	19	9	130	590	83	13	52	139	96	
		100.0	24.9	44.0	24.5	1.8	0.3	4.4	68.9	2.1	1.0	14.8	67.3	9.5	1.5	5.9	15.8	11.0	
	東讃圏域	143	41	58	30	-	2	12	99	2	2	20	88	17	3	13	22	20	
		100.0	28.7	40.6	21.0	-	1.4	8.4	69.3	1.4	1.4	14.0	61.5	11.9	2.1	9.1	15.4	14.0	
	小豆圏域	44	9	18	13	1	-	3	27	1	-	8	27	5	1	3	8	6	
		100.0	20.5	40.9	29.5	2.3	-	6.8	61.4	2.3	-	18.2	61.4	11.4	2.3	6.8	18.2	13.7	
中讃圏域	466	112	204	113	9	4	24	316	13	10	68	298	47	6	37	78	53		
	100.0	24.0	43.8	24.2	1.9	0.9	5.2	67.8	2.8	2.1	14.6	63.9	10.1	1.3	7.9	16.7	11.4		
西讃圏域	241	49	106	66	10	2	8	155	12	4	37	168	17	3	12	41	20		
	100.0	20.3	44.0	27.4	4.1	0.8	3.3	64.3	4.9	1.7	15.4	69.7	7.1	1.2	5.0	17.1	8.3		
居住年数別	3年未満	109	22	51	31	2	1	2	73	3	3	25	72	5	1	3	28	6	
		100.0	20.2	46.8	28.4	1.8	0.9	1.8	67.0	2.7	2.8	22.9	66.1	4.6	0.9	2.8	25.7	5.5	
	3年以上～10年未満	209	59	83	56	4	1	6	142	5	2	26	152	16	3	10	28	19	
		100.0	28.2	39.7	26.8	1.9	0.5	2.9	67.9	2.4	1.0	12.4	72.7	7.7	1.4	4.8	13.4	9.1	
	10年以上～20年未満	284	72	125	73	6	-	8	197	6	6	44	186	36	4	8	50	40	
	100.0	25.4	44.0	25.7	2.1	-	2.8	69.4	2.1	2.1	15.5	65.5	12.7	1.4	2.8	17.6	14.1		
20年以上	1,111	268	491	264	23	7	58	759	30	13	162	731	109	15	81	175	124		
	100.0	24.1	44.2	23.8	2.1	0.6	5.2	68.3	2.7	1.2	14.6	65.8	9.8	1.4	7.3	15.8	11.2		

■最後に、県政の重要度と満足度についておたずねします。

問29 「笑顔で暮らせる香川」の実現に向けて展開してきた[16]～[24]の分野について、あなたの<重要度>と<満足度>を、それぞれ1～5のうち、あてはまる番号を1つだけ選んで、○をつけてください。

分野【24.魅力ある大学づくり】

		<重要度>									<満足度>								
		(1)	(2)	(3)	(4)	(5)		(1)+(2)	(4)+(5)		(1)	(2)	(3)	(4)	(5)		(1)+(2)	(4)+(5)	
		全体	とても重要である	まあ重要である	どちらともいえない	あまり重要でない	全く重要でない	無回答	重要である	重要でない	とても満足している	まあ満足している	どちらともいえない	やや不満である	とても不満である	無回答	満足している	不満である	
【表の見方】 上段=回答数(人) 下段=比率(%)	全体	1,771	424	641	533	65	22	86	1,065	87	32	215	1,156	197	57	114	247	254	
		100.0	23.9	36.2	30.1	3.7	1.2	4.9	60.1	4.9	1.8	12.1	65.3	11.1	3.2	6.4	13.9	14.3	
	(ウエイトバック集計結果)	1,771	443	637	518	61	22	91	1,080	83	41	227	1,121	203	60	120	268	263	
		100.0	25.0	36.0	29.2	3.4	1.2	5.1	61.0	4.7	2.3	12.8	63.3	11.5	3.4	6.8	15.1	14.9	
性別	男性	780	173	262	250	43	15	37	435	58	13	75	517	100	28	47	88	128	
		100.0	22.2	33.6	32.1	5.5	1.9	4.7	55.8	7.4	1.7	9.6	66.3	12.8	3.6	6.0	11.3	16.4	
	女性	938	243	362	267	20	6	40	605	26	18	137	607	94	27	55	155	121	
		100.0	25.9	38.6	28.5	2.1	0.6	4.3	64.5	2.7	1.9	14.6	64.7	10.0	2.9	5.9	16.5	12.9	
年齢別	18～19歳	16	10	3	2	-	-	1	13	0	3	3	6	2	1	1	6	3	
		100.0	62.5	18.8	12.5	-	-	6.3	81.3	0.0	18.8	18.8	37.5	12.5	6.3	6.3	37.6	18.8	
	20～29歳	106	34	34	31	2	5	-	68	7	8	17	57	16	5	3	25	21	
		100.0	32.1	32.1	29.2	1.9	4.7	-	64.2	6.6	7.5	16.0	53.8	15.1	4.7	2.8	23.5	19.8	
	30～39歳	182	40	56	69	7	3	7	96	10	3	15	118	27	12	7	18	39	
		100.0	22.0	30.8	37.9	3.8	1.6	3.8	52.8	5.4	1.6	8.2	64.8	14.8	6.6	3.8	9.8	21.4	
	40～49歳	285	79	106	75	15	3	7	185	18	4	38	184	38	14	7	42	52	
		100.0	27.7	37.2	26.3	5.3	1.1	2.5	64.9	6.4	1.4	13.3	64.6	13.3	4.9	2.5	14.7	18.2	
	50～59歳	304	75	107	102	12	3	5	182	15	4	30	210	39	11	10	34	50	
		100.0	24.7	35.2	33.6	3.9	1.0	1.6	59.9	4.9	1.3	9.9	69.1	12.8	3.6	3.3	11.2	16.4	
60～69歳	425	85	156	142	18	7	17	241	25	4	42	314	34	7	24	46	41		
	100.0	20.0	36.7	33.4	4.2	1.6	4.0	56.7	5.8	0.9	9.9	73.9	8.0	1.6	5.6	10.8	9.6		
70歳以上	400	93	162	96	9	-	40	255	9	5	67	235	38	5	50	72	43		
	100.0	23.3	40.5	24.0	2.3	-	10.0	63.8	2.3	1.3	16.8	58.8	9.5	1.3	12.5	18.1	10.8		
職業別	農林漁業	73	10	32	24	2	1	4	42	3	-	9	50	6	1	7	9	7	
		100.0	13.7	43.8	32.9	2.7	1.4	5.5	57.5	4.1	-	12.3	68.5	8.2	1.4	9.6	12.3	9.6	
	商工業、サービス業、自由業など	238	70	83	62	9	3	11	153	12	5	32	138	36	12	15	37	48	
		100.0	29.4	34.9	26.1	3.8	1.3	4.6	64.3	5.1	2.1	13.4	58.0	15.1	5.0	6.3	15.5	20.1	
	会社、商店、官公庁などに勤務	813	189	300	252	35	14	23	489	49	13	94	546	101	29	30	107	130	
		100.0	23.2	36.9	31.0	4.3	1.7	2.8	60.1	6.0	1.6	11.6	67.2	12.4	3.6	3.7	13.2	16.0	
主婦・主夫	313	78	117	91	5	1	21	195	6	3	45	208	26	4	27	48	30		
	100.0	24.9	37.4	29.1	1.6	0.3	6.7	62.3	1.9	1.0	14.4	66.5	8.3	1.3	8.6	15.4	9.6		
無職	272	67	91	85	11	2	16	158	13	9	32	177	24	9	21	41	33		
	100.0	24.6	33.5	31.3	4.0	0.7	5.9	58.1	4.7	3.3	11.8	65.1	8.8	3.3	7.7	15.1	12.1		
圏域別	高松圏域	877	209	344	249	24	12	39	553	36	18	123	554	98	33	51	141	131	
		100.0	23.8	39.2	28.4	2.7	1.4	4.4	63.0	4.1	2.1	14.0	63.2	11.2	3.8	5.8	16.1	15.0	
	東讃圏域	143	36	44	42	7	2	12	80	9	2	9	98	17	4	13	11	21	
		100.0	25.2	30.8	29.4	4.9	1.4	8.4	56.0	6.3	1.4	6.3	68.5	11.9	2.8	9.1	7.7	14.7	
	小豆圏域	44	9	13	17	2	-	3	22	2	-	6	30	4	1	3	6	5	
		100.0	20.5	29.5	38.6	4.5	-	6.8	50.0	4.5	-	13.6	68.2	9.1	2.3	6.8	13.6	11.4	
中讃圏域	466	120	163	137	16	6	24	283	22	10	54	302	51	14	35	64	65		
	100.0	25.8	35.0	29.4	3.4	1.3	5.2	60.8	4.7	2.1	11.6	64.8	10.9	3.0	7.5	13.7	13.9		
西讃圏域	241	50	77	88	16	2	8	127	18	2	23	172	27	5	12	25	32		
	100.0	20.7	32.0	36.5	6.6	0.8	3.3	52.7	7.4	0.8	9.5	71.4	11.2	2.1	5.0	10.3	13.3		
居住年数別	3年未満	109	35	32	33	4	3	2	67	7	3	18	58	19	8	3	21	27	
		100.0	32.1	29.4	30.3	3.7	2.8	1.8	61.5	6.5	2.8	16.5	53.2	17.4	7.3	2.8	19.3	24.7	
	3年以上～10年未満	209	59	66	67	7	4	6	125	11	7	22	135	24	10	11	29	34	
		100.0	28.2	31.6	32.1	3.3	1.9	2.9	59.8	5.2	3.3	10.5	64.6	11.5	4.8	5.3	13.8	16.3	
	10年以上～20年未満	284	75	110	76	12	4	7	185	16	5	35	186	39	12	7	40	51	
	100.0	26.4	38.7	26.8	4.2	1.4	2.5	65.1	5.6	1.8	12.3	65.5	13.7	4.2	2.5	14.1	17.9		
20年以上	1,111	245	416	339	40	10	61	661	50	16	136	743	112	25	79	152	137		
	100.0	22.1	37.4	30.5	3.6	0.9	5.5	59.5	4.5	1.4	12.2	66.9	10.1	2.3	7.1	13.6	12.4		

<第5章 調査票>

第5章 調査票

香川県県政世論調査票

令和3年5月

香川県総務部知事公室広聴広報課

ご記入にあたってのお願い

1. この調査は、封筒のあて名の方にお問い合わせするものです。回答は、必ずあて名の方がご記入くださるようお願いいたします。
2. 氏名、住所のご記入は必要ありません。
3. 回答は、あなた自身のお考えにあてはまる番号に○をつけるか、必要なことを（ ）にご記入ください。
4. 得られた回答については、統計的に処理した上で分析しますので、個人の名前が出たり、他の目的に使用したりすることは一切ありません。
5. 本調査は、県民の皆さまの関心、認識、要望、意向などを把握し、今後の県政の施策立案上の基礎資料とするための重要な調査ですので、高齢者の方から若年層の方まで幅広くご回答いただきますようお願いいたします。

特に、近年若年層の方からの回答率が低い傾向にありますので、ご協力をよろしくお願ひします。

ご記入が終わりましたら

ご記入いただきました調査票は、三つ折りにして、

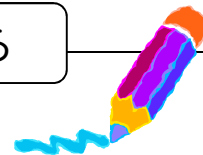

同封の返信用封筒に入れて、6月2日（水）までに

ご投函ください。（切手は不要です）

なお、記入方法など分からないことがありましたら、お気軽にお問い合わせください。

香川県総務部知事公室広聴広報課 広聴グループ 浜野、丸尾

住 所 高松市番町四丁目1番10号
電 話 087-832-3022 (直通)
F A X 087-862-3000
E-mail kocho@pref.kagawa.lg.jp

■はじめに、防災・減災対策についておたずねします。

県民の皆さまが県や市町の防災・減災対策について満足されているか、また、満足されていない方はどこに不満をお持ちなのかを調査し、今後の施策に活かしていきたいと考えていますので、以下の質問にお答えください。

問1 あなたは、防災・減災対策が重要だと思いますか。次の中から1つだけ選んでください。

※ () 内の割合はウェイトバック集計した値

1	とても重要である	73.2%(73.2%)	}	⇒ 付問1にお進みください
2	どちらかといえば重要である	24.2%(24.1%)		
3	あまり重要でない	1.3%(1.3%)	}	⇒ 付問2にお進みください
4	重要でない	0.2%(0.2%)		
	(無回答)	1.1%(1.2%)		

【問1で「1」または「2」と答えた方にお聞きします】

付問1 防災・減災対策が重要だと思う理由は何ですか。次の中から3つまで選んでください。

※ () 内の割合はウェイトバック集計した値

1	自分や家族の生命・財産に直接関わる問題である	88.3%	(87.8%)
2	日頃から災害に対しての備えをしておかないと、いざという時に困る	76.3%	(76.0%)
3	近年、大規模災害が多発している	80.5%	(79.7%)
4	自分の職業と密接に関係している	5.9%	(6.2%)
5	防災教育の場などで災害対策の重要性を教えられたことがある	8.6%	(9.4%)
6	過去に災害を体験したことがある	7.9%	(7.9%)
7	その他 (具体的に: _____)	2.4%	(2.4%)
	(無回答)	0.1%	(0.1%)

【問1で「3」または「4」と答えた方にお聞きします】

付問2 防災・減災対策が重要でないと思う理由は何ですか。次の中から3つまで選んでください。

※ () 内の割合はウェイトバック集計した値

1	事前の備えをしていなくても、自分や家族は大丈夫という自信がある	7.4%	(7.4%)
2	災害はいつどこで発生するか分からないので、対策は不可能だと思う	63.0%	(66.7%)
3	自分や家族は、災害の危険箇所に住んだり、行ったりしない	7.4%	(7.4%)
4	自分の職業との関わりがあまりない	0.0%	(0.0%)
5	香川県では大規模災害が起こることはないと思う	40.7%	(40.7%)
6	防災・減災対策よりも優先度が高い課題が他にある	51.9%	(51.9%)
7	その他 (具体的に: _____)	22.2%	(25.9%)
	(無回答)	3.7%	(3.7%)

問2 あなたは、防災・減災対策について満足されていますか。次の中から1つだけ選んでください。

※ () 内の割合はウェイトバック集計した値

1	とても満足している	1.9% (2.1%)	}	⇒ 付問3にお進みください
2	どちらかといえば満足している	41.6% (41.6%)		
3	やや不満である	46.2% (46.0%)	}	⇒ 付問4にお進みください
4	不満である	8.0% (8.0%)		
	(無回答)	2.3% (2.4%)		

【問2で「1」または「2」と答えた方にお聞きします】

付問3 あなたが満足されているのは、防災・減災対策のうち、どのような取り組みでしょうか。次の中からあてはまるものをすべて選んでください。

※ () 内の割合はウェイトバック集計した値

1	自分や家族で取り組む対策 (自分の生命・財産を自分で守るための取り組み)	51.8% (53.6%)
2	地域や会社などで取り組む対策 (近所や職域で共に助け合うための取り組み)	44.0% (43.5%)
3	県や市町で取り組んでいる防災・減災対策	46.4% (45.3%)
4	その他 (具体的に: _____)	1.6% (1.4%)
	(無回答)	1.8% (1.9%)

⇒ 問3にお進みください

【問2で「3」または「4」と答えた方にお聞きします】

付問4 あなたが不満に思っているのは、防災・減災対策のうち、どのような取り組みでしょうか。次の中からあてはまるものをすべて選び、それに伴う付問5、6、7についても、ご回答ください。

※ () 内の割合はウェイトバック集計した値

1	自分や家族で取り組む対策 (自分の生命・財産を自分で守るための取り組み)	59.6% (60.0%)	⇒ 付問5にお進みください
2	地域や会社などで取り組む対策 (近所や職域で共に助け合うための取り組み)	49.5% (49.3%)	⇒ 付問6にお進みください
3	県や市町で取り組んでいる防災・減災対策	59.2% (58.1%)	⇒ 付問7にお進みください
4	その他 (具体的に: _____)	3.6% (3.5%)	⇒ 選択肢1から3のいずれも該当がない方は、問3にお進みください
	(無回答)	0.7% (0.7%)	

【付問4で「1 自分や家族で取り組む対策」と答えた方にお聞きします】

付問5 あなたは、防災・減災に関してどのような取り組みをされていますか。次の中からあてはまるものをすべて選んでください。

※ () 内の割合はウェイトバック集計した値

1	携帯ラジオや懐中電灯を準備している	65.6%	(66.1%)
2	避難場所を決めている	37.9%	(38.3%)
3	家族や親類などと、非常時の連絡方法を決めている	13.1%	(13.3%)
4	防災アプリのダウンロードや防災情報メールの登録をしている	21.5%	(20.3%)
5	食料や飲料水を備蓄している	40.0%	(40.7%)
6	消火器や消火用のバケツを準備している	17.1%	(16.8%)
7	家具や大型電気製品などを固定し、転倒を防止している	18.9%	(19.2%)
8	自分の家の耐震性を確保している	19.8%	(19.6%)
9	特に何もしていない	13.3%	(13.5%)
10	その他（具体的に：_____）	3.0%	(3.0%)
	（無回答）	0.5%	(0.5%)

【付問4で「2 地域や会社などで取り組む対策」と答えた方にお聞きします】

付問6 あなたは、防災・減災に関してどのような取り組みをされていますか。次の中からあてはまるものをすべて選んでください。

※ () 内の割合はウェイトバック集計した値

1	勤めている会社や通っている学校などで、災害時のための訓練を行っている	26.1%	(26.1%)
2	隣近所で、高齢者や身体が不自由な方など災害時に配慮が必要な人を把握している	16.2%	(16.4%)
3	自分の居住する地域やマンションなどで、災害時に備えた取り決めや会議などを行っている	5.7%	(5.8%)
4	新聞やニュースなどで防災に関する情報を収集し、隣近所や職場などで共有している	9.7%	(9.9%)
5	消防団や自主防災組織の活動に参加している	7.2%	(7.2%)
6	防災士の資格を取得している	0.6%	(0.7%)
7	勤めている会社などで被災した場合に備え、職場などに食品や飲料水を備蓄している	14.7%	(14.8%)
8	特に何もしていない	43.6%	(43.8%)
9	その他（具体的に：_____）	5.3%	(5.0%)
	（無回答）	2.1%	(2.0%)

【付問4で「3 県や市町で取り組んでいる防災・減災対策」と答えた方にお聞きします】

付問7 あなたは、現在、県や市町で取り組んでいる防災・減災対策のうち、どのような点について不満に思っていますか。次の中から3つまで選んでください。

※ () 内の割合はウェイトバック集計した値

- | | | | |
|----|---|-------|---------|
| 1 | 避難所の指定や、ハザードマップの作成など、事前の準備が十分でない | 15.5% | (15.0%) |
| 2 | 避難所の開設状況や避難勧告の発令など、災害時の情報提供が十分でない | 23.2% | (23.1%) |
| 3 | 堤防のかさ上げなどのハード整備が十分でない | 17.8% | (16.7%) |
| 4 | 避難所における食料、飲料水、医薬品などの備蓄が十分でない | 9.7% | (9.7%) |
| 5 | 住宅の耐震化や家具の転倒防止の呼びかけなどの普及啓発や支援が十分でない | 15.5% | (15.3%) |
| 6 | 地域の自主防災組織や消防団の活動に対する支援が十分でない | 6.5% | (6.3%) |
| 7 | 命を守るためのスキルやノウハウが身に付くような実践的な防災教育が十分でない | 25.5% | (24.6%) |
| 8 | 保存食や防災グッズなどの住民に対する配布が十分でない | 18.0% | (18.0%) |
| 9 | 災害時の住民に対する情報の伝達手段が十分でない | 23.1% | (22.5%) |
| 10 | 県や市町がどんな防災・減災対策に取り組んでいるのかを知らない | 43.3% | (41.7%) |
| 11 | 県や市町がいくら防災・減災対策に取り組んでも、絶対に安全であるとは言いきれない | 18.8% | (18.3%) |
| 12 | その他（具体的に：_____） | 8.3% | (8.1%) |
| | （無回答） | 11.1% | (11.1%) |

【付問7を答えた方にお聞きします】

付問8 回答された選択肢について、具体的な意見があれば選択肢番号と具体的な意見内容をそれぞれ記入してください。

選択肢番号	具体的な意見内容

問3 今後、県や市町に特に力を入れて取り組んでもらいたい防災・減災対策は何ですか。次の中から3つまで選んでください。

※ () 内の割合はウェイトバック集計した値

1 食料、飲料水、医薬品などの備蓄	44.7%	(45.8%)
2 支援物資が確実に避難所に届く体制づくり	50.1%	(50.3%)
3 避難所での快適な生活環境づくり	38.7%	(38.5%)
4 避難所やハザードマップなどの情報提供	17.3%	(17.4%)
5 災害時における被害情報の把握と迅速な情報提供	39.1%	(38.7%)
6 堤防のかさ上げなどのハード整備	14.5%	(14.3%)
7 災害に関する計画の充実	9.0%	(8.7%)
8 防災に関する広報啓発、防災教育など防災意識の普及・啓発	15.9%	(15.4%)
9 近県との広域応援体制の確立	6.9%	(6.6%)
10 地域の自主防災組織や消防団の活動に対する支援	10.2%	(9.8%)
11 防災訓練の充実	9.5%	(9.5%)
12 ボランティア活動に対する支援体制づくり	6.4%	(6.3%)
13 その他（具体的に：_____）	3.2%	(3.2%)
14 特にない	0.7%	(0.8%)
（無回答）	5.1%	(5.1%)

■次に、かがわの里海づくりについておたずねします。

香川県は、全ての海岸線が瀬戸内海に面しており、県内どこでも人の暮らしと海が近く、産業、交通などの経済活動にとっても、海は重要な存在です。

その海を守り育てていくため、どのような取り組みを進めていけばよいのか、今後の施策の参考とするため、以下の質問にお答えください。

問4 あなたは、香川県の海や海辺でのふれあいやレジャーの機会をどのくらい持っていますか。次の中から1つだけ選んでください。

また、2～5を選んだ方は、よろしければ、その内容もお聞かせください。

(例：海水浴・ごみ拾い・散策など)

※ () 内の割合はウェイトバック集計した値

1 機会がない		63.6%	(62.1%)
2 数年に1回程度 (内容：_____)		10.7%	(10.7%)
3 年に数回程度 (内容：_____)		17.7%	(18.6%)
4 月に1回程度 (内容：_____)		4.1%	(4.5%)
5 週に1回以上 (内容：_____)		2.5%	(2.5%)
(無回答)		1.4%	(1.5%)

問5 あなたは、「香川の海」について、どの程度満足していますか。項目ごとに、それぞれ1～5のうち、あてはまる番号を1つだけ選んで、○をつけてください。

※ () 内の割合はウェイトバック集計した値

項目	満足している	まあ満足している	どちらともいえない	やや不満である	不満である	無回答
美しい海 (ごみがない、水質がきれい、景観など)	6.6 (6.7)	34.9 (34.0)	32.0 (31.8)	16.3 (16.8)	6.7 (7.1)	3.5 (3.6)
生物が多様な海 (魚が豊富、様々な生物が生息など)	7.2 (7.5)	36.3 (35.8)	40.4 (40.0)	9.2 (9.5)	2.6 (2.7)	4.3 (4.5)
交流と賑わいのある海 (海のレジャー、アートなど)	6.0 (5.9)	30.1 (30.3)	47.5 (46.8)	8.5 (8.6)	3.0 (3.3)	4.9 (5.1)

問6 あなたが思い描く「香川の海」の望ましい姿、あるべき姿とはどのようなものですか。次の中から3つまで選んでください。

※ () 内の割合はウエイトバック集計した値

1	ごみのない海	82.3%	(82.0%)
2	水質のきれいな海	68.8%	(68.9%)
3	多島美など、景観の美しい海	36.0%	(34.3%)
4	スナメリやウミホタルに会える海	6.5%	(6.7%)
5	海の幸(魚介類)が豊富な海	51.7%	(51.2%)
6	海水浴やカヤックなど身近に楽しめる海	14.2%	(15.2%)
7	伝統的な文化が息づく海	7.9%	(8.0%)
8	アートなど、人が訪れ、交流を広げる海	16.5%	(17.1%)
9	その他 (具体的に: _____)	1.0%	(1.2%)
	(無回答)	0.7%	(0.7%)

問7 あなたは「里海」という言葉や意味をどの程度知っていますか。次の中から1つだけ選んでください。

※ () 内の割合はウエイトバック集計した値

1	言葉も意味も知っている	13.6%	(13.5%)
2	言葉は知っているが、意味はよく知らない	41.5%	(40.7%)
3	言葉も意味も知らない	43.7%	(44.5%)
	(無回答)	1.2%	(1.4%)

問8 「里海」とは、海だけでなく、海の生態系に大きな関連を持つ山や川、そして、私たちが生活する里(まち)も含めて、海域・陸域を一体的に捉え、人が適切に関わることで守り育む「豊かな海」のことです。香川県では、全県域・県民みんなが参加する「里海づくり」を推進していますが、そのことを知っていますか。次の中から1つだけ選んでください。

※ () 内の割合はウエイトバック集計した値

1	知っている	7.0%	(7.2%)
2	聞いたことはあるが、何をやっているのかよく知らない	32.1%	(31.6%)
3	知らない	59.9%	(60.2%)
	(無回答)	1.0%	(1.0%)

問9 「里海づくり」は、活動の場所、取り組み内容など、とても多様です。香川の山や川、海などの環境保全のために取り組んでいることや、参加したことのある活動はありますか。次の中からあてはまるものをすべて選んでください。

※ () 内の割合はウェイトバック集計した値

1	山や木に親しむ	18.3% (18.7%)
2	間伐材を利用した箸などの利用	8.2% (8.2%)
3	山に生息する動植物の調査・保全活動	2.0% (2.0%)
4	植樹・間伐	5.8% (5.8%)
5	山の清掃活動	6.9% (7.2%)
6	田畑の積極的な利用	12.0% (12.0%)
7	農薬・肥料などの適量使用	12.1% (12.2%)
8	家庭や地域で花や木などの緑を育てる	41.3% (41.3%)
9	家庭から油や固形物を流さない	51.4% (50.5%)
10	節水	44.8% (44.7%)
11	洗剤や石けんなどの適量使用	32.8% (32.6%)
12	ごみをポイ捨てしない	79.2% (78.8%)
13	3R（リデュース、リユース、リサイクル）の実施	27.4% (27.8%)
14	環境学習	7.0% (8.2%)
15	水産物の地産地消	15.1% (15.0%)
16	川や水路などの清掃活動	35.1% (34.5%)
17	川の水質調査	3.1% (3.2%)
18	川に生息する生き物の調査・保全活動	3.2% (3.3%)
19	海に生息する生き物の調査・保全活動	2.5% (2.6%)
20	海辺・海岸の清掃活動	12.7% (12.5%)
21	藻場・干潟などの保全・再生活動	1.0% (1.0%)
22	海の水質調査	2.8% (2.9%)
23	その他（具体的に： _____）	1.8% (1.8%)
	（無回答）	7.2% (7.3%)

問10 近年、海洋プラスチックごみが国際的な問題となっており、本県の「里海づくり」でも海ごみを重要課題の一つと位置付けています。瀬戸内海の家ごみは、プラスチック製品や発泡スチロールなどの生活ごみが大半を占めていますが、海ごみに限らず、あなたは、普段の生活が海に及ぼす影響について考えることがありますか。次の中から1つだけ選んでください。

※ () 内の割合はウェイトバック集計した値

1 よくある	19.4%	(19.5%)
2 時々ある	50.6%	(50.1%)
3 あまりない	20.6%	(20.5%)
4 ほとんどない	7.2%	(7.7%)
(無回答)	2.3%	(2.3%)

問11 「里海づくり」には、多くの県民の方々の参加が必要です。参加を促すために県が実施する施策について、どのようなことが重要だと思いますか。次の中から2つまで選んでください。

※ () 内の割合はウェイトバック集計した値

1 地域の中心となって里海づくりをけん引する人材の育成	24.4%	(24.6%)
2 里海づくりに参加できる活動の場の提供	34.9%	(35.5%)
3 幅広い県民への分かりやすい啓発広報活動	51.2%	(50.5%)
4 企業など社会貢献活動として行う里海づくり活動 (例えば、従業員による海岸清掃など)への支援	23.5%	(23.5%)
5 学校などの環境教育・環境学習の場としての海の活用	45.3%	(44.8%)
6 その他 (具体的に: _____)	2.0%	(2.1%)
(無回答)	2.6%	(2.7%)

問12 「里海づくり」の啓発広報活動について、どのような方法が効果的だと思いますか。次の中から3つまで選んでください。

※ () 内の割合はウェイトバック集計した値

1 テレビ・ラジオによる広報	53.0%	(53.0%)
2 新聞広告	20.4%	(20.0%)
3 県・市町の広報誌	43.1%	(42.4%)
4 インターネット・SNSによる広報	34.3%	(36.1%)
5 パンフレット・ポスターの作成	19.0%	(19.0%)
6 講演会・シンポジウムの開催	7.5%	(7.3%)
7 里海に関する県民向けの講座や小・中学校などへの出前授業の開催	51.1%	(50.6%)
8 里海に親しめるフィールドでのイベントの開催	33.1%	(32.9%)
9 その他 (具体的に: _____)	2.0%	(2.0%)
(無回答)	2.0%	(2.1%)

■次に、運動・スポーツについておたずねします。

県では、長期的な低下傾向にある子どもの体力・運動能力の向上を図るため、幼児期から運動習慣の確立や体力づくり活動を推進するとともに、県民のだれもが多様なスポーツ活動を実践できるよう、生涯スポーツ指導者等の人材の養成や、気軽にスポーツ・レクリエーション活動を楽しめる機会の充実を図るなど、さまざまな施策を推進しています。県民の皆さまの運動・スポーツについての考えをお伺いし、今後の施策の参考としたいので、以下の質問にお答えください。

問13 過去1年間に、運動やスポーツ（ウォーキング（例：散歩・ぶらぶら歩き・一駅歩き）、階段昇降、軽い体操（例：ラジオ体操・職場体操・美容体操）、野外活動（例：登山・キャンプ・釣り）などを含む。）を行った日数はどのくらいありますか。次の中から1つだけ選んでください。

※（）内の割合はウェイトバック集計した値

1 週に3日以上	29.4%	(30.2%)	} ⇒ 付問9にお進みください
2 週に1日～2日	25.2%	(24.9%)	
3 月に1日～3日	15.4%	(15.8%)	
4 3か月に1日～2日	5.3%	(5.3%)	
5 年に1日～3日	6.2%	(5.8%)	
6 全く行わなかった (無回答)	17.6%	(17.1%)	⇒ 問14にお進みください
	1.0%	(1.0%)	

【問13で「1」～「5」と答えた方にお聞きします】

付問9 実施した運動やスポーツのうち、頻度の高い種目を3つまで記入してください。
(学校の授業や、職業として行ったものは除きます。)

- ① _____
- ② _____
- ③ _____

付問 10 過去1年間、運動やスポーツを行った目的やきっかけはどのようなもので
すか。次の中からあてはまるものをすべて選んでください。

※ () 内の割合はウェイトバック集計した値

1	体力維持または向上のため	64.9%	(64.8%)
2	筋力維持または強化のため	38.6%	(38.4%)
3	体重維持または減量のため	39.4%	(39.6%)
4	医師等に勧められたから	10.2%	(9.7%)
5	趣味だから	22.9%	(23.3%)
6	気分転換になるから	52.4%	(52.9%)
7	スポーツ仲間との交流や新しい人との出会いがあるから	15.8%	(16.1%)
8	自己の記録や能力を向上させるため	4.6%	(4.7%)
9	その他（具体的に：_____）	6.5%	(6.7%)
	（無回答）	1.1%	(1.2%)

問14 どのような条件を整えば、今まで以上に運動やスポーツをしたいと思いますか。

次の中から3つまで選んでください。

※ () 内の割合はウェイトバック集計した値

1	スポーツ教室やスポーツイベントが開催されれば	9.2%	(9.3%)
2	気に入った運動やスポーツがあれば	29.9%	(30.3%)
3	一緒に運動やスポーツを行う仲間がいれば	30.0%	(30.7%)
4	気軽に参加できるスポーツクラブやサークルがあれば	24.3%	(24.0%)
5	スポーツ施設が身近にあれば	23.4%	(24.0%)
6	スポーツ施設の利用料金が安くなれば	24.6%	(24.3%)
7	スポーツ指導者がいれば	4.8%	(4.6%)
8	余暇（自由時間）が増加すれば	37.7%	(36.8%)
9	現状で満足している	19.8%	(19.6%)
10	その他（具体的に：_____）	4.9%	(5.0%)
	（無回答）	3.8%	(4.0%)

問 15 県立スポーツ施設（香川県総合運動公園・香川県立丸亀競技場・香川県立総合
水泳プール・香川県立武道館）を利用したことがありますか。次の中から1つだ
け選んでください。（※「利用」には、スポーツの観戦や応援も含まれます。）

※ () 内の割合はウェイトバック集計した値

1	利用したことがある	37.4%	(39.0%)
2	県立スポーツ施設があることは知っているが利用したことがない	54.2%	(52.3%)
3	県立スポーツ施設があることを知らない	6.4%	(6.7%)
	（無回答）	2.0%	(2.0%)

問 16 小学生から高校生の間を受けた体育の授業（実技）のうち、好きな種目と嫌いな種目は何ですか。それぞれ1～8の中からあてはまる番号を1つだけ選んで○をつけてください。

※（）内の割合はウェイトバック集計した値（単

種目名	位：％	好きな種目	嫌いな種目
1 体づくり運動（体操）		4.5（4.4）	1.8（1.9）
2 器械運動（マット運動、鉄棒運動等）		3.3（3.0）	18.7（18.2）
3 陸上競技（短距離走、走り幅跳び等）		8.1（8.0）	9.2（9.4）
4 水泳		10.9（10.8）	12.7（12.3）
5 球技（サッカー、バレーボール等）		32.7（32.7）	3.7（3.7）
6 武道（柔道、剣道等）		3.3（3.3）	6.4（6.3）
7 ダンス		4.6（5.0）	10.8（10.8）
8 特にない		15.8（15.2）	15.6（15.4）
（無回答）		16.7（17.6）	21.1（22.0）

問 17 令和4年度に香川県で、全国高等学校総合体育大会（インターハイ）が開催されることを知っていますか。次の中から1つだけ選んでください。

※（）内の割合はウェイトバック集計した値

1 知っている	19.7%	（20.7%）
2 知らない	78.3%	（77.1%）
（無回答）	2.0%	（2.2%）

問18 令和4年度のインターハイでは、9競技10種目が開催され、約7,000人の選手・監督が来県します。来県者へのおもてなしについて必要だと思うものを、次の中からすべて選んでください。

※（）内の割合はウェイトバック集計した値

1 観光マップを作成する	47.7%	（47.4%）
2 ホームページで、大会情報や周辺情報、特産品などを紹介する	52.9%	（52.1%）
3 主要な駅や空港などに案内所を設置する	45.4%	（45.2%）
4 会場や会場周辺に歓迎のぼり旗などを設置する	25.5%	（25.4%）
5 環境美化活動を積極的に行う	44.2%	（43.6%）
6 ソーシャル・ネットワーキング・サービス（SNS）で、大会情報や観光案内を情報発信する	45.9%	（45.8%）
7 試合以外の式典行事などを簡素化する	31.0%	（31.1%）
8 特産品販売所を大会会場や主要な駅、空港などに設置する	30.5%	（30.5%）
9 大会オリジナル商品や限定メニューなどを開発・販売する	16.1%	（16.4%）
10 その他（具体的に：_____）	6.7%	（6.7%）
（無回答）	3.9%	（4.2%）

■次に、人生の最終段階における医療・ケアについておたずねします。

国は、人生の最終段階における医療・ケアの方針や、生き方を日頃から話し合い共有する「アドバンス・ケア・プランニング」、いわゆる「ACP（エー・シー・ピー）」の取り組みについて、「人生会議」という愛称で、普及啓発を図っており、香川県でも「人生の最終段階における医療・ケアの普及啓発」を重点事業の一つとして取り組んでおり、誰もができる限り、住み慣れた地域で人生の最期まで尊厳を持って自分らしい生活を送ることを目指しています。人生の最終段階における医療・ケアについて皆さまの考えをお伺いし、今後の施策の参考としたいので、以下の質問にお答えください。

問19 あなたはACPをご存じですか。次の中から1つだけ選んでください。

※（）内の割合はウェイトバック集計した値

- | | | |
|--------------------|-------|---------|
| 1 よく知っている | 4.3% | (4.2%) |
| 2 聞いたことはあるが、よく知らない | 18.2% | (18.7%) |
| 3 知らない | 76.1% | (75.6%) |
| (無回答) | 1.4% | (1.5%) |

問20 香川県が実施している、ACPの講演会などの取り組みをご存じですか。次の中から1つだけ選んでください。

※（）内の割合はウェイトバック集計した値

- | | | |
|--------------------|-------|---------|
| 1 知っていて、参加したことがある | 0.9% | (0.9%) |
| 2 知っているが、参加したことはない | 7.7% | (8.1%) |
| 3 知らない | 90.1% | (89.6%) |
| (無回答) | 1.2% | (1.4%) |

問21 人生の最終段階における自分が受けたい治療・ケアについて、家族で話し合ったことがありますか。次の中から1つだけ選んでください。

※（）内の割合はウェイトバック集計した値

- | | | |
|-------|-------|---------|
| 1 ある | 26.6% | (26.1%) |
| 2 ない | 71.9% | (72.3%) |
| (無回答) | 1.5% | (1.6%) |

問22 あなたには、健康に関することを何でも相談でき、必要なときは専門の医療機関を紹介してくれる、かかりつけ医がいますか。次の中から1つだけ選んでください。

			※ () 内の割合はウェイトバック集計した値
1	いる	47.5% (47.0%)	⇒ 付問11にお進みください
2	いない	51.6% (52.1%)	⇒ 問23にお進みください
	(無回答)	0.8% (0.8%)	

【問22で「1」と答えた方にお聞きします】

付問11 人生の最終段階における自分が受けたい治療・ケアについて、かかりつけ医と話し合ったことがありますか。次の中から1つだけ選んでください。

			※ () 内の割合はウェイトバック集計した値
1	ある	8.4% (9.1%)	
2	ない	91.4% (89.7%)	
	(無回答)	0.1% (0.1%)	

問23 あなたが意識の無い状態や認知症で正常な判断ができなくなった場合に備えて、代理で治療方針を説明してくれる（考えてくれる）人を決めていますか。次の中から1つだけ選んでください。

			※ () 内の割合はウェイトバック集計した値
1	決めている	21.6% (21.5%)	
2	考えたことはあるが、決めていない	39.6% (38.4%)	
3	考えたことがない	35.5% (37.0%)	
	(無回答)	3.3% (3.1%)	

問24 たとえご本人、ご家族が希望されていなくても、患者さんの心臓が止まっていた場合、救急隊は心肺蘇生を行わなければならないことを知っていますか。次の中から1つだけ選んでください。

			※ () 内の割合はウェイトバック集計した値
1	知っている	61.2% (61.5%)	
2	知らない	37.7% (37.4%)	
	(無回答)	1.1% (1.1%)	

問25 今後、ACPについての講演会があった場合、参加してみたいと思いますか。
次の中から1つだけ選んでください。

※ () 内の割合はウェイトバック集計した値

1 参加してみたい	26.1%	(25.8%)
2 参加したくない	9.9%	(10.6%)
3 どちらともいえない	62.2%	(61.7%)
(無回答)	1.8%	(1.8%)

問26 人生の最終段階における医療・ケアについて皆さまに知っていただくためには、
どの媒体での広報が効果的だと思いますか。効果的だと思うものを次の中から3つ
つまで選んでください。

※ () 内の割合はウェイトバック集計した値

1 ホームページ	23.4%	(23.0%)
2 チラシ・ポスター	30.2%	(29.9%)
3 広報誌・雑誌	43.5%	(41.8%)
4 テレビ	59.3%	(59.3%)
5 新聞	40.3%	(39.8%)
6 ラジオ	8.3%	(8.4%)
7 SNS (Facebook、Twitter、Instagram等)	20.4%	(22.7%)
8 メールマガジン	1.2%	(1.2%)
9 インターネット広告 (YouTube内広告含む)	10.4%	(11.3%)
10 プロモーション動画 (YouTube掲載、DVD制作等)	8.1%	(8.0%)
11 インフルエンサー (パワーブロガー、ユーチューバー等)	5.6%	(6.3%)
12 イベント	10.8%	(10.2%)
13 その他 (具体的に：_____)	2.8%	(2.7%)
(無回答)	1.9%	(1.8%)

■最後に、県政の重要度と満足度についておたずねします。

県では、平成28年度からの香川づくりの指針として、「新・せとうち田園都市創造計画」※1を策定し、「成長する香川」、「信頼・安心の香川」、「笑顔で暮らせる香川」の3つの基本方針のもと、さまざまな施策に取り組んできました。また、「新・せとうち田園都市創造計画」に基づくこれまでの取り組みの方向性を引き継ぎながら、社会経済情勢の変化や県民の皆さまの意識・ニーズ等を踏まえ、令和3年度からの新たな香川づくりの指針である、「香川県次期総合計画」※2について、今年度半ばまでの策定を目指して現在検討を進めています。

この「香川県次期総合計画」を着実に推進し、県民の皆さまのニーズ(要望)に対応した県政を進めるためには、皆さまが「県行政に対して何を求めているのか」、「現在の状況にどのくらい満足しているのか」を知り、それを県政に反映させていくことが重要と考えています。

そこで、「新・せとうち田園都市創造計画」で展開してきた24の分野を中心に、皆さまが考える重要度と満足度についてお伺いしますので、以下の質問にお答えください。

「重要度」については、今の生活やこれからの生活を送っていく上でどのくらい重要かを、また、「満足度」については、現状にどのくらい満足しているかを、それぞれ5段階で評価してください。

※1 「新・せとうち田園都市創造計画」

本県の進むべき基本的方向とそれを実現するための方策を明らかにした県政運営の基本指針で、計画期間は平成28年度から令和2年度の5年間です。

この計画では、「せとうち田園都市の新たな創造」を基本目標に掲げ、「成長する香川」、「信頼・安心の香川」、「笑顔で暮らせる香川」の3つの基本方針のもと、人口減少問題の克服や地域活力の向上につながる効果的な施策に重点的に取り組み、人口の社会増を伴う、魅力ある瀬戸内香川の生活圈域づくりを進めてきました。

※2 「香川県次期総合計画」

令和3年度からの県政運営の基本指針であり、今年度半ばまでの策定を目指して現在検討を進めています。

計画期間は令和3年度から令和7年度の5年間を予定しています。

問27 「新・せとうち田園都市創造計画」の基本方針「成長する香川」についておたずねします。

「成長する香川」の実現に向けて展開してきた[1]～[7]と[※]の分野について、あなたの<重要度>と<満足度>を、それぞれ1～5のうち、あてはまる番号を1つだけ選んで、○をつけてください。

※ () 内の割合はウェイトバック集計した値 (単位：%)

分野 〔各分野の施策〕	重要度						満足度					
	重要 とても である	重要 まあ である	い ど ち ら も い え な い	重 要 で な い	重 全 く で な い	無 回 答	満 足 し て い る	満 ま あ し て い る	い ど ち ら も い え な い	不 満 や あ る	不 満 で も あ る	無 回 答
[1] 商工・サービス業の振興 ・成長産業の育成・集積 ・独自の強みを持つ企業の競争力強化の支援 ・企業の海外展開の支援 ・産業の成長を支える人材の育成・確保 ・企業立地の促進と産業基盤の強化	37.5 (37.5)	38.8 (38.7)	18.0 (17.8)	1.1 (1.1)	0.3 (0.3)	4.2 (4.6)	1.2 (1.7)	15.4 (15.5)	64.4 (63.6)	10.8 (10.5)	2.2 (2.2)	6.0 (6.5)
[2] 農林水産業の振興 ・本県農業の中核となる力強い担い手の確保・育成 ・消費者ニーズに即した魅力ある農産物の生産・流通・販売 ・強くしなやかな生産基盤の整備 ・森林の整備と県産木材の利用促進 ・消費者の五感が求める水産物の生産と消費拡大・販売強化 ・元気な漁業者の育成と生産力を高める漁港・漁場の創造	39.9 (39.6)	37.7 (38.1)	16.8 (16.4)	1.4 (1.3)	0.2 (0.3)	4.0 (4.3)	1.4 (1.9)	16.8 (17.3)	59.2 (57.9)	13.3 (13.2)	3.3 (3.2)	6.0 (6.5)
[3] 県産品の振興 ・県産品の販路開拓 ・県産品の認知度向上 ・アンテナショップの充実・強化	28.6 (29.2)	44.7 (44.1)	19.5 (18.9)	2.6 (2.7)	0.4 (0.5)	4.2 (4.6)	2.7 (3.3)	28.5 (28.4)	51.6 (50.1)	9.5 (9.8)	1.5 (1.6)	6.3 (6.8)
[4] 雇用対策の推進 ・安定した雇用の創出と就労支援 ・労働環境の整備	53.5 (53.4)	29.9 (29.8)	11.1 (11.0)	0.6 (0.6)	0.3 (0.3)	4.6 (5.0)	1.9 (2.1)	14.1 (14.3)	50.3 (49.7)	21.9 (21.5)	5.3 (5.3)	6.6 (7.2)
[5] 交流人口の拡大 ・観光かがわの推進 ・地域の活性化につながる交流の推進	24.9 (25.2)	42.4 (42.1)	23.5 (23.2)	3.2 (3.0)	0.9 (1.0)	5.1 (5.6)	2.0 (2.5)	18.5 (18.7)	59.1 (58.0)	11.3 (11.1)	1.9 (1.9)	7.2 (7.7)
[6] 交通・情報ネットワークの整備 ・交通ネットワークの整備 ・情報ネットワークの活用	33.9 (33.9)	39.8 (39.6)	18.9 (18.7)	1.9 (1.9)	0.6 (0.6)	4.9 (5.3)	2.8 (3.2)	19.9 (19.8)	48.5 (47.7)	17.3 (17.1)	5.3 (5.4)	6.3 (6.8)
[7] 移住・定住の促進 ・移住の促進 ・若者の定住促進	30.3 (30.5)	38.9 (38.3)	22.0 (21.9)	3.4 (3.4)	0.9 (0.8)	4.5 (4.9)	1.8 (2.2)	11.7 (12.3)	58.7 (57.2)	17.1 (17.3)	4.3 (4.1)	6.4 (6.9)
[※] 外国人材の受入れ支援・共生推進 ・外国人材の受入れ支援 ・外国人との共生推進	9.2 (9.5)	26.2 (27.0)	42.3 (41.2)	12.0 (11.6)	5.5 (5.3)	4.8 (5.3)	1.2 (1.5)	8.5 (8.9)	71.6 (70.0)	8.7 (8.9)	3.3 (3.4)	6.7 (7.3)
[※] デジタル化の推進 ・デジタルトランスフォーメーションを支えるデジタル人材の育成 ・産業のデジタル化の加速による生産性の向上 ・行政のデジタル化の推進	26.6 (27.0)	36.3 (35.7)	27.3 (27.0)	3.4 (3.4)	1.7 (1.6)	4.7 (5.3)	1.1 (1.5)	8.3 (8.8)	61.5 (60.0)	16.3 (16.2)	6.2 (6.5)	6.6 (7.2)

※ 「外国人材の受入れ支援・共生推進」と「デジタル化の推進」については、「新・せとうち田園都市創造計画」に掲げられた分野ではありませんが、現在策定中である「香川県次期総合計画」に盛り込むことを検討しています。

問 28 「新・せとうち田園都市創造計画」の基本方針「信頼・安心の香川」についておたずねします。

「信頼・安心の香川」の実現に向けて展開してきた[8]～[15]の分野について、あなたの<重要度>と<満足度>を、それぞれ1～5のうち、あてはまる番号を1つだけ選んで、○をつけてください。

※ () 内の割合はウェイトバック集計した値 (単位：%)

分 野 〔 各分野の施策 〕	重要度						満足度					
	とても重要である	まあ重要である	どちらともいえない	あまり重要でない	全く重要でない	無回答	とても満足している	まあ満足している	どちらともいえない	やや不満である	とても不満である	無回答
[8]子育て支援社会の実現 〔 ・結婚・妊娠期からの支援 ・子ども・子育て支援の充実 ・子どもや子育て家庭にやさしい環境の整備 〕	58.3 (59.6)	29.4 (28.1)	6.8 (6.7)	0.8 (0.8)	0.5 (0.5)	4.2 (4.5)	3.1 (3.4)	23.9 (23.9)	45.8 (44.6)	16.6 (16.8)	4.5 (4.7)	6.2 (6.5)
[9]健康長寿の推進 〔 ・健康づくりの推進 ・社会参加の促進と生きがいづくりの推進 〕	32.8 (33.5)	43.7 (43.0)	16.1 (15.8)	2.1 (2.3)	0.5 (0.5)	4.8 (5.0)	2.0 (2.5)	22.2 (22.8)	57.9 (56.6)	9.8 (9.6)	1.6 (1.6)	6.4 (6.8)
[10]安心できる医療・介護の充実確保 〔 ・安全で質の高い医療の確保 ・医師・看護職員の確保 ・介護サービス等の充実 〕	60.1 (60.1)	29.5 (29.2)	5.5 (5.5)	0.5 (0.5)	0.2 (0.2)	4.3 (4.5)	2.5 (2.9)	25.5 (26.0)	45.4 (44.4)	16.8 (16.4)	3.7 (3.8)	6.0 (6.4)
[11]地域福祉の推進 〔 ・ともに支え合う社会づくりの推進 ・障害者の自立と社会参加の促進 ・高齢者の安全の確保 〕	38.4 (38.5)	42.3 (42.2)	13.2 (13.1)	1.0 (1.1)	0.5 (0.5)	4.6 (4.8)	1.9 (2.3)	17.2 (17.4)	59.9 (59.5)	12.3 (12.0)	2.3 (2.3)	6.4 (6.7)
[12]人権尊重社会の実現 〔 ・人権啓発の推進 ・人権・同和教育の推進 ・人権擁護活動の充実 〕	23.3 (24.1)	36.9 (37.2)	28.6 (27.3)	4.9 (4.8)	1.4 (1.4)	5.0 (5.2)	1.5 (2.0)	16.1 (16.8)	68.0 (66.3)	5.9 (6.2)	2.0 (2.0)	6.4 (6.7)
[13]防災・減災社会の構築 〔 ・南海トラフ地震・津波対策の推進 ・大規模な風水害に強いまちづくりの推進 ・危機管理体制の強化 ・安心につながる社会資本の整備 〕	61.7 (62.2)	26.7 (26.1)	6.4 (6.3)	0.6 (0.6)	0.2 (0.2)	4.4 (4.6)	1.6 (1.8)	15.7 (16.0)	51.5 (50.7)	20.7 (20.8)	4.3 (4.2)	6.2 (6.5)
[14]安全・安心な暮らしの形成 〔 ・安全な交通社会の実現 ・犯罪に強い社会の実現 ・暮らしにおける安全確保 ・セーフティネットの充実 ・人と動物との調和のとれた共生社会の実現 〕	51.8 (52.2)	33.6 (33.1)	9.7 (9.7)	0.5 (0.5)	0.1 (0.1)	4.3 (4.5)	2.5 (2.9)	21.7 (22.1)	50.8 (49.7)	15.1 (15.2)	3.8 (3.8)	6.0 (6.3)
[15]安心して暮らせる水循環社会の確立 〔 ・安定した水資源の確保と供給 ・水循環の促進 〕	52.6 (52.3)	33.1 (33.1)	9.0 (9.1)	0.6 (0.5)	0.2 (0.3)	4.5 (4.6)	5.0 (5.4)	34.8 (34.8)	42.6 (42.2)	9.8 (9.7)	1.6 (1.5)	6.2 (6.5)

問 29 「新・せとうち田園都市創造計画」の基本方針「笑顔で暮らせる香川」についておたずねします。

「笑顔で暮らせる香川」の実現に向けて展開してきた[16]～[24]の分野について、あなたの＜重要度＞と＜満足度＞を、それぞれ1～5のうち、あてはまる番号を1つだけ選んで、○をつけてください。

※（）内の割合はウェイトバック集計した値（単位：％）

分 野 〔 各分野の施策 〕	重要度						満足度					
	とても重要である	まあ重要である	どちらともいえない	あまり重要でない	全く重要でない	無回答	とても満足している	まあ満足している	どちらともいえない	やや不満である	とても不満である	無回答
[16] 活力ある地域づくり ・都市・集落機能の向上 ・豊かな地域資源を活かした農山漁村と集落の再生・活性化 ・地域を支える活動の促進 ・国際化の推進	25.6 (26.1)	46.4 (46.1)	21.0 (20.4)	2.2 (2.3)	0.4 (0.5)	4.5 (4.7)	0.9 (1.2)	16.3 (16.9)	64.0 (62.7)	10.7 (10.8)	2.0 (2.0)	6.1 (6.4)
[17] 環境の保全 ・環境を守り育てていくための人づくり、地域づくりの推進 ・地域から取り組む地球環境の保全 ・質の高い循環型社会の形成 ・自然とともに生きる地域づくりの推進 ・快適な生活環境の保全	31.1 (31.4)	45.3 (44.8)	17.3 (17.2)	1.6 (1.5)	0.2 (0.2)	4.6 (4.9)	1.2 (1.7)	18.5 (19.2)	60.9 (59.5)	11.3 (11.3)	1.8 (1.7)	6.3 (6.6)
[18] みどり豊かな暮らしの創造 ・暮らしを支えるみどりの充実 ・県民総参加のみどりづくり	20.8 (21.6)	44.0 (43.3)	25.7 (25.4)	4.2 (4.2)	0.6 (0.7)	4.6 (4.8)	2.1 (2.5)	20.4 (20.7)	61.6 (60.7)	7.9 (7.8)	1.5 (1.5)	6.4 (6.8)
[19] 教育の充実 ・学校教育の充実 ・家庭や地域の教育力の向上	46.9 (47.4)	36.3 (36.0)	10.7 (10.3)	0.7 (0.7)	0.3 (0.3)	5.1 (5.4)	2.3 (2.6)	23.9 (24.1)	51.1 (49.7)	12.4 (12.9)	3.6 (3.7)	6.8 (7.0)
[20] 文化芸術による地域の活性化 ・文化芸術の振興 ・文化芸術による地域づくりの推進	17.7 (18.4)	39.9 (39.5)	31.6 (31.1)	4.2 (4.2)	1.1 (1.1)	5.5 (5.8)	3.3 (3.9)	22.5 (22.5)	59.5 (58.3)	6.2 (6.2)	1.6 (1.8)	6.9 (7.3)
[21] スポーツの振興 ・生涯スポーツの振興 ・競技力の向上	17.2 (18.4)	41.0 (40.4)	31.1 (30.4)	4.6 (4.5)	1.1 (1.1)	5.0 (5.3)	2.0 (2.5)	16.7 (17.1)	64.9 (63.6)	8.1 (8.3)	1.5 (1.5)	6.8 (7.0)
[22] 男女共同参画社会の実現 ・男女共同参画社会の実現に向けた社会基盤の構築 ・あらゆる分野における女性の活躍推進 ・女性の安全・安心の確保	25.2 (26.1)	39.5 (39.2)	26.8 (26.3)	2.9 (2.5)	1.0 (1.0)	4.7 (4.9)	1.4 (1.7)	13.6 (14.6)	64.0 (62.5)	11.9 (11.7)	2.6 (2.6)	6.5 (6.9)
[23] 青少年の育成と県民の社会参画の推進 ・青少年の健全育成 ・ボランティア・NPO活動の促進 ・生涯学習の促進	24.2 (24.6)	43.6 (43.3)	24.7 (24.6)	2.0 (1.8)	0.6 (0.7)	4.9 (5.1)	1.4 (1.6)	14.9 (15.8)	66.1 (64.9)	9.5 (9.4)	1.5 (1.4)	6.6 (6.9)
[24] 魅力ある大学づくり ・県内大学等の充実強化 ・県内大学等との連携強化	23.9 (25.0)	36.2 (36.0)	30.1 (29.2)	3.7 (3.4)	1.2 (1.2)	4.9 (5.1)	1.8 (2.3)	12.1 (12.8)	65.3 (63.3)	11.1 (11.5)	3.2 (3.4)	6.4 (6.8)

ご協力ありがとうございました。質問はこれで終わりですが、お答えいただいたことを性別や年代などで統計的に分析するため、あなたご自身のことについてお聞かせください。

F1 あなたの性別をお聞かせください。(○は1つ)

※ () 内の割合はウェイトバック集計した値					
1 男性	44.0%	(43.9%)	2 女性	53.0%	(53.1%)
(無回答)	3.0%	(3.0%)			

F2 あなたの年齢は、おいくつですか。(○は1つ)

※ () 内の割合はウェイトバック集計した値					
1 18～19歳	0.9%	(2.3%)	2 20～29歳	6.0%	(9.4%)
3 30～39歳	10.3%	(11.8%)	4 40～49歳	16.1%	(16.2%)
5 50～59歳	17.2%	(13.6%)	6 60～69歳	24.0%	(15.9%)
7 70歳以上	22.6%	(27.8%)	(無回答)	3.0%	(3.0%)

F3 あなたの職業は何ですか。次の中から主なもの1つを選んでください。

※ () 内の割合はウェイトバック集計した値			
1 農林漁業を営んでいる (家族従業者も含みます)	4.1%	(4.0%)	
2 商工業、サービス業、自由業などを営んでいる (家族従業者も含みます)	13.4%	(12.9%)	
3 会社、商店、官公庁などに勤めている (パートも含みます)	45.9%	(43.9%)	
4 主婦・主夫 (家庭の中で家事が主な役割の方)	17.7%	(17.4%)	
5 無職 (学生を含みます)	15.4%	(18.2%)	
(無回答)	3.5%	(3.6%)	

F4 あなたは、現在の所で何年お住まいですか。次の中から1つを選んでください。

※ () 内の割合はウェイトバック集計した値			
1 3年未満	6.2%	(6.8%)	
2 3年以上～10年未満	11.8%	(12.6%)	
3 10年以上～20年未満	16.0%	(17.3%)	
4 20年以上	62.7%	(60.0%)	
(無回答)	3.3%	(3.2%)	

たくさんの質問にご協力いただき、誠にありがとうございました。
 この調査票は、三つ折りにして同封の返信用封筒に入れ、6月2日(水)まで
 に、切手を貼らずにポストにご投函ください。
 本調査結果につきましては、11月下旬に県ホームページに掲載予定です。
