「この地図の作成に当たっては、国土地理院長の承認を得て、同院発行の5万分の1地形図を使用した。　（承認番号　平31　四復　第１１号）

香川県総合管内図

河川重要度区域要覧図

（令和8年4月現在）

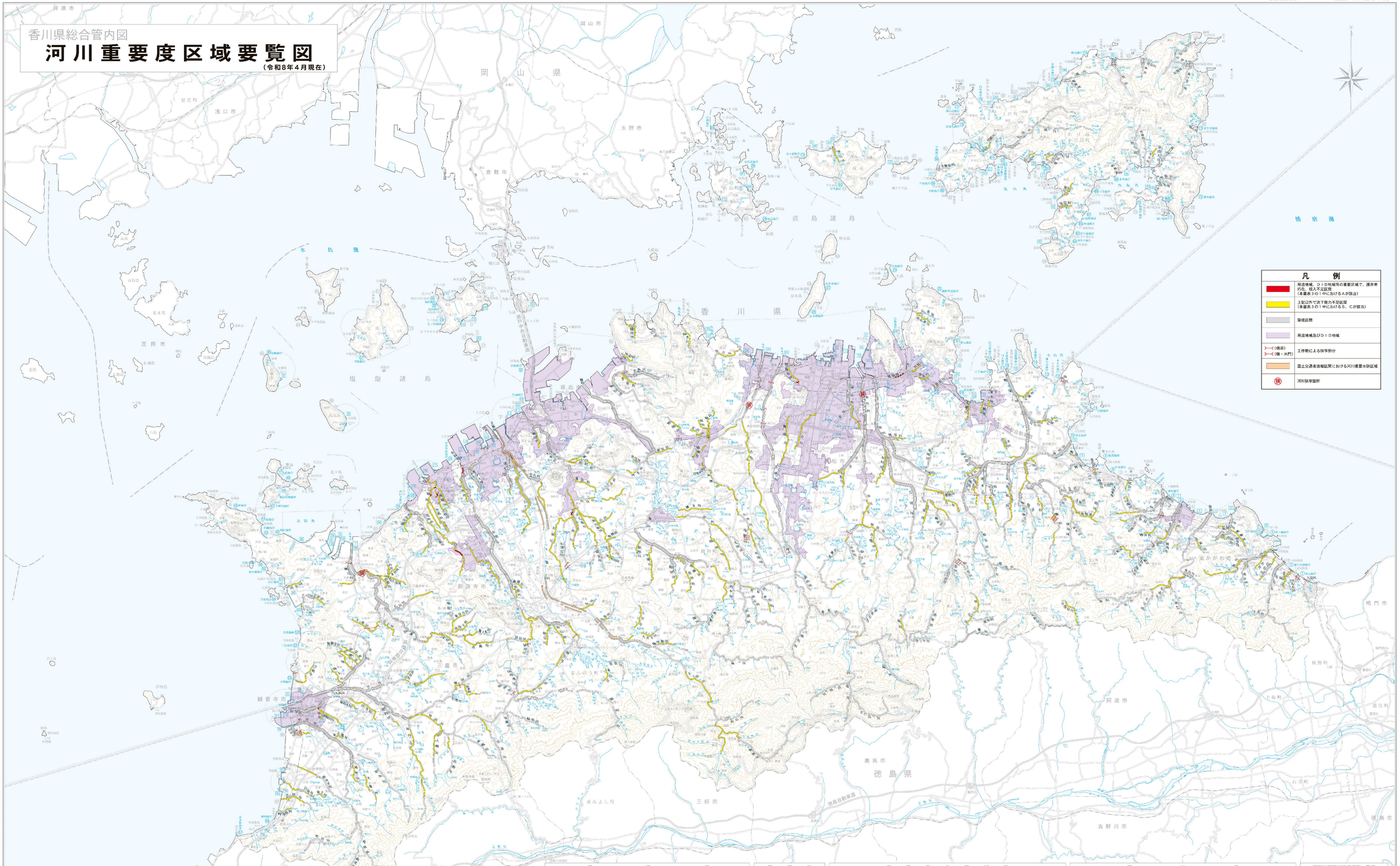
井原市
岡山市
岡山県
里庄町
浅口市
玉野市
倉敷市
直島諸島
備讃瀬戸
水島灘
香川県
笠岡市
塩飽諸島
坂出市
丸亀市
善通寺市
三豊市
観音寺市
さぬき市
東かがわ市
鳴門市
板野町
上板町
阿波市
藍住町
美馬市
徳島県
東みよし町
三好市
石井町
徳島市
吉野川市
愛媛県
四国中央市
1：100,000

凡例

	用途地域、ＤＩＤ地域等の重要区域で、護岸老巧化、根入不足区間（本書表３の１中におけるＡが該当）
	上記以外で流下能力不足区間（本書表３の１中におけるＢ、Ｃが該当）
	築堤区間
	用途地域及びＤＩＤ地域
（橋梁） （堰・水門）	工作物による狭窄部分
	国土交通省直轄区間における河川重要水防区域
狭	河川狭窄箇所

道路表

路線番号	区間	延長(km)	路線番号	区間	延長(km)	路線番号	区間	延長(km)	路線番号	区間	延長(km)
一般国道			一般国道			一般国道			一般国道		
11号	善通寺市	2.7	32号	高知市	0.1	377号	東かがわ市	0.1	438号	東かがわ市	0.1
11号	丸亀市	0.1	32号	香美市	0.1	377号	三豊市	0.1	438号	三豊市	0.1
11号	坂出市	0.1	32号	南国市	0.1	377号	観音寺市	0.1	438号	観音寺市	0.1
11号	高松市	0.1	32号	香美市	0.1	377号	三豊市	0.1	438号	三豊市	0.1
11号	高松