



令和2年12月1日発行 毎月1日発行 通巻第850号

みんなの県政 THEかがわ

発行 香川県広聴広報課

高松市番町四丁目1番10号
TEL 087(8)32(3)078

INDEX

県政通信 6
旬彩鮮菜!さぬき讃ベジタブル
アワビ、ナマコ密漁の罰則強化 ほか

挑戦するかがわのものづくり企業 8

にぎわいてんこもり 10
香川の県産食材にこだわった「讃岐餃子」誕生!! ほか

かがわ 旬のイチオシ! 11

みんなの便利帳 12

VOICE 15

知事のコラム 16

【特集】2~5p
IT先進県を目指して

みんなの県政 THE かがわ 12 2020



知事のコラム 106

「全国年明けうどん大会」は、本県発祥の新しい食文化「年明けうどん」のより一層の普及と、香川を代表する「食」である「うどん」を切り口に本県のブランド力の向上を図るため、県内のうどん団体などと連携して2014年から開催しており、今年で7年目を迎えます。

本年度の大会については、新型コロナウイルス感染症対策などについて学識経験者や関係団体などで構成する「全国年明けうどん大会準備委員会」で検討を重ね、感染防止対策を徹底した上で、新しい生活様式の下での特別開催として、12月5日(土)、6日(日)にサンメッセ香川・大展示場で開催することとしました。

主な感染防止対策としては、入場者数を制限し、同時入場者数を400人程度に抑えるため、入場に当たっては、事前に時間帯別のご予約をいただくこととしました。また、ステージや物販ブースは設けず、うどんブースや飲食席を昨年の半数程度とし、飛沫感染防止のための透明パネルを全てのブースと飲食席に設置するとともに、スタッフや出店者を含む入場者全員に体温測定、マスク着用と手指消毒の徹底を行います。その他、会場内の搬入口開放による換気の徹底などさまざまな対策を行います。

「年明けうどん」の食べ比べを楽しんで

当日は、北は北海道から南は高知県まで、全国からさまざまな趣向を凝らした14

のご当地うどんが本県に集まり、こだわりのあか紅い一品を添えた「年明けうどん」を提供する予定です。

本県を代表する「讃岐うどん」を盛り上げ「コロナ影響下における新たなイベント開催の在り方」として今後開催される他のイベントの参考となるよう、本大会を安心・安全に開催したいと考えています。

現在、大会公式ホームページで時間指定による事前予約を受け付けていますので、ぜひ事前にご予約いただき「ゆっくりと、安心して」おいしい「年明けうどん」の食べ比べをお楽しみください。

また、会場に来られない方も、ホームページから提供店のうどんを取り寄せることでお楽しみいただけます。

※大会公式ホームページ
<https://www.toshiakeudon.com/>



香川県知事 浜田 忠造

今月のプレゼント さぬき讃フルーツ・ミカン(小原紅早生)×5人



ミカンの中でも、赤い果皮でひときわ目を引くのは、坂出市内で発見された香川県オリジナル品種の「小原紅早生」。この外観からイメージされる濃厚な食味に仕上げるため、木に水分ストレスを与えて糖度を高める栽培方法が取られています。2017年にはJA香川県により地理的表示(GI)保護制度にも登録され、糖度が高いものは「さぬき紅」や「金時紅」の名前で販売されています。ミカンには、色素の一つで抗酸化作用のあるβ-クリプトキサンチンが多く含まれます。丹精込めて栽培された「小原紅早生」をぜひご賞味ください。

<問い合わせ先> 農業生産流通課 ☎087-832-3417

さぬき讃フルーツ 検索

クイズ

11月7日、情報通信交流館「e-とびあ・かがわ」が一部リニューアルされ、新たにオープンしたのは?(ヒントは2ページ)

- ① Setouchi-a-Base
- ② Setouchi-d-Base
- ③ Setouchi-i-Base

応募締め切り

2021年1月4日必着
(当選者の発表は発送をもって代えさせていただきます。)

クイズの答え・広報誌の感想(必須)・住所・氏名・年齢・電話番号をはがき・メールに書いて下記まで。

はがき 〒760-8570 (住所は不要です)
香川県広聴広報課「かがわの県産品プレゼント12月号」係
<https://s-kantan.jp/pref-kagawa-u/>
※従来型の携帯電話からは応募できません。
※QRコード読み取りエラーの場合は、上記のURLへアクセスしてください。

インターネット (12月1日~31日) 

Eメール kohosi_present@pref.kagawa.lg.jp

ご応募いただいた皆さんの個人情報は、賞品の発送のみに使用し、第三者へ開示・提供することはありません。

香川県広報誌プレゼント 検索



● 広報誌を多言語電子書籍でご覧になれます。無料アプリ「カタログポケット」をインストール(←QRコード)し、「THEかがわ」で検索してください。
● この広報誌は、NTTタウンページ㈱に委託し、県内の全世帯を対象に配布しています。配布についてのお問い合わせは、広報誌配布センター(☎0120-030-702 FAX087-883-6539)まで。

今月の表紙

「カニのいる路地」
島四国小豆島八十八カ所の風景をスケッチするために自転車で小豆島を訪れました。四番から五番への道は快速で、内海湾と雄大な星ヶ城山を眺めながら進みますと、すぐ路地に差し掛かり、右・田ノ浦、左・堀越とありました。五番堀越庵への道は路地になっていまして、黒塗りの家が多くあり、細い石畳の道では、カニが右へ左へと駆け抜ける、何とものどかなたたずまいでした。
五番礼所は「安産の神様」だそうで厄僧の昔話もあり、すぐ近くには、あの有名な「二十四の躰」の旧田ノ浦分校がありました。(童絵と文 池原昭治)



新たなイノベーション拠点 「Setouchi-i-Base」誕生



新拠点誕生を祝うテープカット

2020年11月7日、サンポート高松の情報通信交流館「e-とぴあ・かがわ」の一部をリニューアルし、新たに「Setouchi-i-Base」がオープンしました。「人が集い、学び、交わり、共創する、オープンイノベーション拠点」をコンセプトに、情報通信関連分野の人材の育成や活動・交流の場の提供、ビジネスマッチング支援を3本の柱として、施策を総合的かつ集中的に展開します。起業、第二創業や既存企業の競争力強化を推進し、若者の働く場を創出することで県内定着を促進するとともに、本県経済の活性化に取り組みます。

「人」を育て、「仕事」をつくる

大学生の就職先で人気が高い情報通信（IT）関連産業。IT系企業のひとつが東京に集中しているため、多くの若者は働く場所を求めて地元を離れ、東京一極集中が進んでいます。

県では、若者の県外の流出に歯止めをかけ、人口の社会増につなげるため、若者に魅力のある情報通信関連産業の育成・誘致に取り組んでおり、新たにオープンイノベーション拠点として「Setouchi-i-Base」を整備しました。Setouchi-i-Baseでは、情報通信関連分野の

ビジネスモデルを創出する「活動・交流の場の提供」、生み出されたアイデアを起業・第二創業、既存企業の競争力強化につなげる「ビジネスマッチング支援」の三つの柱を軸に、若者の働く場の確保に向けて、切れ目のない支援を行います。

01 人材育成 ゼロから即戦力へ

アプリ開発やAI・IoTに関する実践的な講座やセミナーを実施します。短期間で即戦力として活躍できるIT人材を育成する「かがわコーディングブートキャンプ」や、東京大学大学院松尾豊教授の研究室と連携し、AI技術の基礎から応用まで体系的に学べる「かがわAIゼミナール」のほか、情報セキュリティやキャッシュレスなどの先端技術や起業家マインドの醸成に関するセミナーなど、さまざまなメニューを用意し、香川の情報通信関連分野を担う人材を育成します。

実践的な講座やセミナーの開催による「人材育成」が多様な人材が集い、

内覧会で5G環境を体感



今後開催予定の人材育成講座

講座セミナー	講座内容	定員	期間	受講料
かがわコーディングブートキャンプ (アプリ開発等人材養成講座)	アプリなどの開発に必要なプログラミングスキルを短期集中的に習得。 ※2020年度は募集終了	約30人	約3~4カ月	30万円
かがわAIゼミナール	三豊市や東京大学大学院松尾研究室と連携し、AIの実践的な知識・技術を基礎から応用まで体系的に学習。 ※2020年度は募集終了	(基礎)約40人 (応用)約50人	それぞれ約3カ月	(基礎)10万円 (応用)6万円
かがわIoT実践ゼミナール	企業などが抱える課題に、IoTを活用した解決策の企画・立案から試作品の製作まで一貫して実施。	約30人	約3カ月	5万円
先端技術セミナー	情報セキュリティ、キャッシュレス、ロボットなど先端技術や知識に関するセミナー。	約100人	年8回程度	無料
アントレプレナーシップ養成セミナー	起業や第二創業などの意識の醸成や経営マネジメントを学ぶセミナー。	約100人	年3回程度	無料

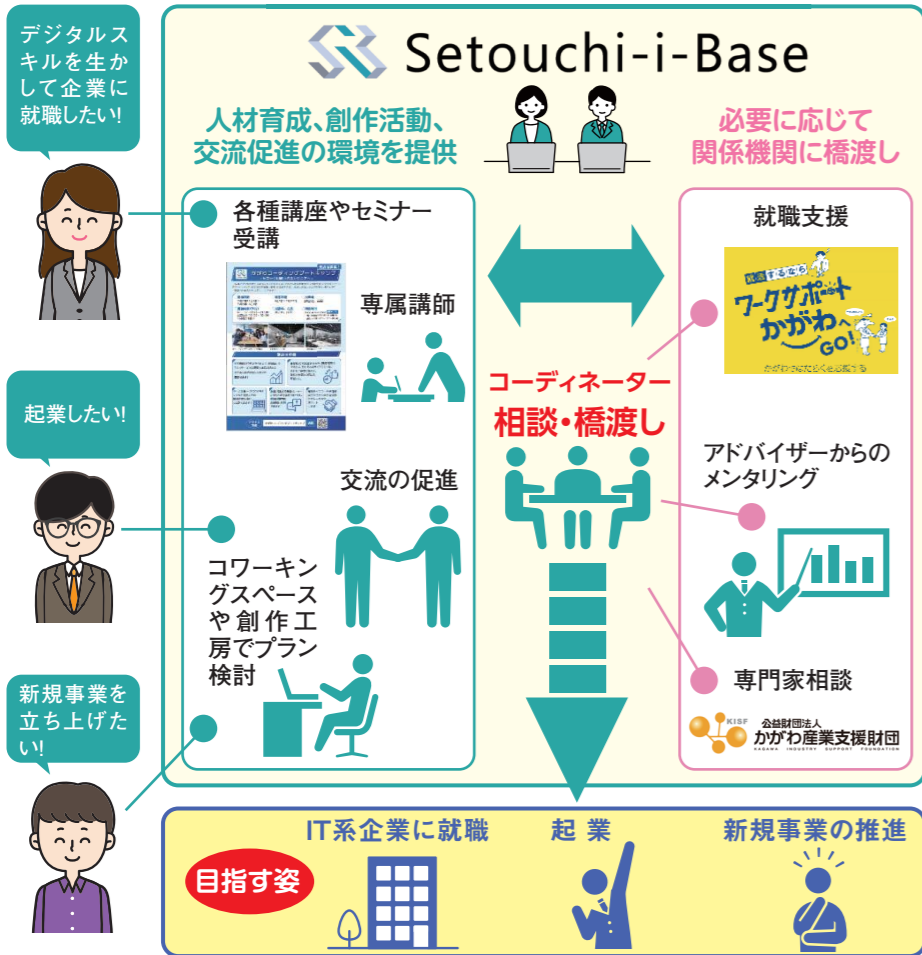

専任のコーディネーターを配置し、企業への就職支援、起業相談などの対応や共同スペースに集う人たちの交流づくりを支援するほか、必要に応じて

03 ビジネスマッチング支援 起業・第二創業や就業へ

約20人で構成するアドバイザーによるメンタリング、交流会を開催し、起業や第二創業、ビジネスマッチングなどの助言、指導を行います。

学んだスキルを生かし、新しいビジネスモデルを創造する場所を提供します。多彩な人材が集い、ソフトウェアなどの開発やIT技術の新たな活用策を生み出せるよう、コワーキング（共同オフィス）・コラボニング（共同学習）スペースを設け、創作工房には、3Dプリンターやレーザーカッターなど最新鋭の機器を設置しました。テレビ会議システムも導入しているほか、施設内は高速・大容量、多数接続が可能な5G環境が整っています。

02 活動・交流の場の提供 多彩な人材が集う場に



コワーキング・コラボリングスペース

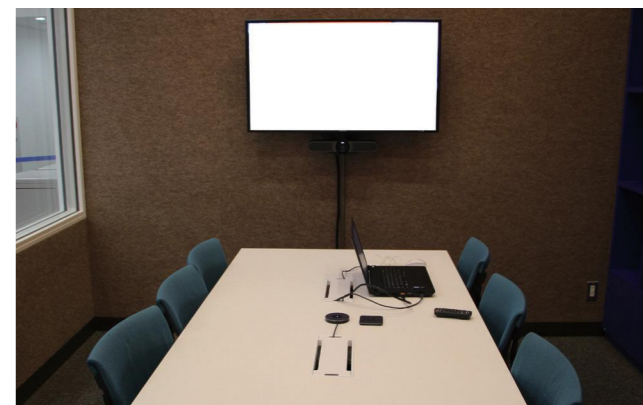

テレビ会議室



デジタル編集室

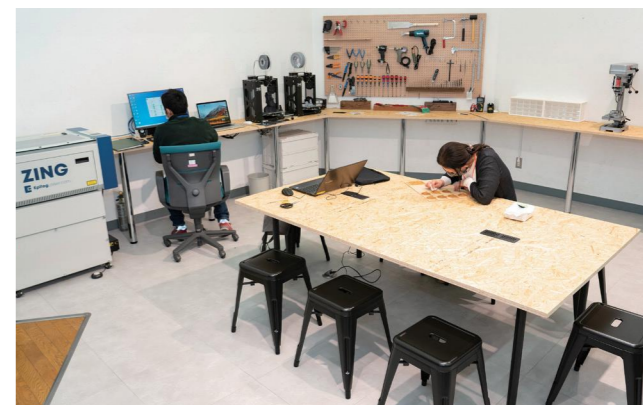

創作工房

- ①コワーキング・コラボリングスペース 多彩な人材が集い、活動し、交流する共同オフィスや学習スペースを整備。
- ②5G通信環境 5G環境を整備し、次世代通信システムを活用した試作品づくりなどが行える環境を提供。
- ③創作工房 試作品などの製作ができる3Dプリンターやレーザーカッターなどの創作機器を配置し、共同利用できる工房を整備。
- ④TV会議室 遠方との会議やビジネスマッチングなどを行うことができるTV会議システムを導入。

全施設が利用できます 拠点会員募集中

Setouchi-i-Baseでは、新規会員を募集しています。学生限定や仕事帰りや休日のみ利用できるお得なプランも用意しています。一時利用は、1時間300円から利用可能。申し込み方法は、県または、Setouchi-i-Baseのホームページ（11月末完成予定）でご確認ください。さまざまなイベントも多数開催しており、多くの方のご登録をお待ちしています。

営業時間

火～金曜日
午前10時～午後9時30分
土・日・祝日
午前10時～午後6時

※休館日

月曜日、年末年始（12月29日～1月3日）
（月曜日が休日の場合は、原則として、翌火曜日）

問い合わせ先
政策課情報通信産業振興室

Setouchi-i-Base 検索

料金プラン

プラン	区分	料金	備考
会員	個人	一般	8,000円/月 ・全日利用可
	個人	ナイト・ホリデー	4,000円/月 ・平日は午後6時以降利用可 ・土日祝は全日利用可
	個人	学生	2,000円/月 ・学生限定 全日利用可
	法人		20,000円/月 ・全日利用可 ・利用者を限定せず、最大3人まで同時利用可
	ドロップイン（一時利用）		300円/1時間 最大1,200円/日 ・一時利用
	ロッカー利用 郵便受け付け		2,200円/月 ・数に限りがあります

会員特典

- ・全施設 Wi-Fi を含めて利用可能（※創作工房に必要な材料は別途実費負担）
- ・専用ポータルサイトからのテレビ会議室、創作工房の事前予約が可能
- ・Setouchi-i-Base を活用した自主イベントの企画・開催が可能
- ・施設に設置されたティーサーバーの利用が無料

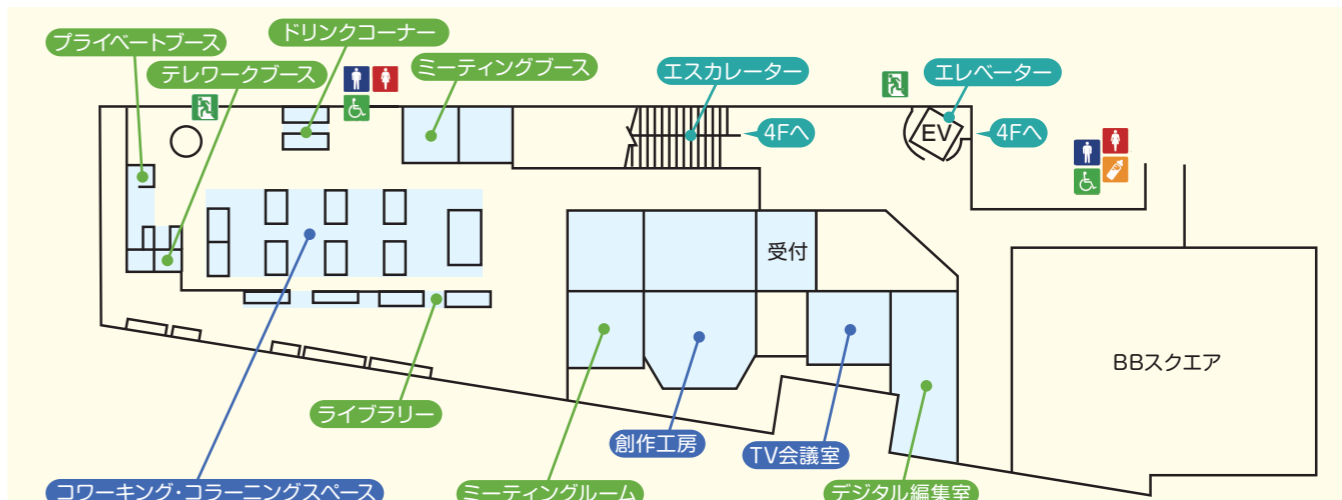

旬彩！鮮菜！
さぬぎ 讚ベジタブル

イメージキャラクター
「ベジイさん」

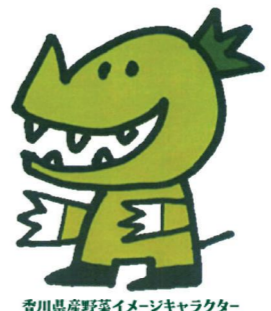

香川県産野菜イメージキャラクター
ベジイさん
から「ベジイさん」が選ばれました。

瀬戸内の穏やかな気候に恵まれた香川県は、レタスやブロッコリー、県オリジナル品種「さぬぎのめざめ」など、全国に誇れる野菜を栽培しています。県は、生産者が品質にこだわって作った県産野菜「さぬぎ讚ベジタブル」の認知度向上と消費拡大に向けたイメージキャラクターを募集。

ベジイさんのモチーフは、県産野菜が大好きな「サイ」。県内の量販店にベジイさんののぼりなどを設置したPRのほか、2021年2月まで県内量販店で毎月行っている「かがわ『旬のイチオシ！』農産物フェア」に、ベジイさんが登場する予定です。また、SNSや各種メディアを通じて、生産者の思いも積極的に発信していきます。店でベジイさんを見掛けたら、手に取って、食べて、県産野菜を応援しましょう。

問い合わせ先
農業生産流通課 ☎087(832)3417

ルール順守の徹底を
年末年始の交通安全県民運動



2020年10月末日現在の県内の交通事故死者数は49人と、昨年同日比で8人増加しています。人口10万人当たりの交通事故死者数も全国ワーストと、非常に厳しい状況です。

10月には、坂出市で高校生を含む少年2人が亡くなるという重大事故が発生しました。年末年始は何かと慌ただしくなる時期。交通量の増加だけでなく、忘年会や新年会など飲酒の機会が増えることから、重大事故の発生が心配されます。県は、12月10日(木)～21年1月10日(日)まで「年末年始の交通安全県民運動」を行います。県民全員で交通安全の意識を高め、交通ルールの順守と正しい交通マナーを実践し、交通事故をなくしましょう。

年末年始の交通安全県民運動
「車より人が優先 讃岐マナー」
運動の基本 交通死亡事故の抑止

- ・高齢者の交通事故防止
- ・夕暮れ時・夜間の交通事故防止と飲酒運転の根絶
- ・自転車の安全利用と正しいルール順守の徹底
- ・全ての座席のシートベルトとチャイルドシートの正しい着用の徹底
- ・横断歩道利用者の安全確保

問い合わせ先
くらし安全安心課 ☎087(832)3231

3年以下の懲役か3000万円以下の罰金
アワビ、ナマコ密漁の罰則強化

悪質な密漁が全国的に問題となつています。国は改正漁業法を2020年12月1日に施行し、密漁防止のため、罰則を大幅強化しました。対象となるのは、特定水産動植物のアワビ、ナマコで、漁業者が許可や漁業権に基づく場合を除いて、原則採捕(動植物を捕ること)禁止となります。改正漁業法では、特定水産動植物の採捕禁止違反の罪、密漁品流通の罪を新設し、違反し

た場合は、3年以下の懲役または3000万円以下の罰金という厳罰が課せられます。これは個人に対する罰金では最高額です。アワビ、ナマコは、高額で買い受ける者がいることも密漁が発生する原因になっており、違法に捕ったことを知りながら、これらを運搬し、保管、取得、処分の媒介、あつせんをした者に対しても同じ罰則が適用されます。レジャー目的の少量の採捕であっても、アワビとナマコを捕れば、同じ罪に問われることもあるので注意してください。

問い合わせ先
水産課 ☎087(832)3473
水産庁 密漁対策 検索

「ひきこもり」で悩んでいませんか?

内閣府の調査では、全国で約115万人が引きこもり状態にあると推計されています。県内でも2019年の実態調査で726人が引きこもり状態にあり、約半数が5年以上、2割が20年以上、半数以上が40歳以上と、引きこもりの長期化・高齢化の傾向がみられました。

県は20年7月から、引きこもり状態にある人たちが安心して交流・社会体験をしながら次につながるよう、中高

年にも配慮した居場所づくりを県内3カ所(東讃、中讃、西讃)で進めています。また、20年3月にまずは家族が孤立せずに早く相談や支援につながるように、同じ悩みを持つ家族のエピソードや相談窓口を掲載した家族のための支援ブックを作成しました。ひきこもり地域支援センターや各保健所では、随時相談に応じ、支援機関や団体の紹介、必要に応



ひきこもりに関する相談窓口
ひきこもり地域支援センター「アナンテ」
(県精神保健福祉センター内)
☎087(804)5115
月～金曜 午前8時30分～午後5時15分
(休日・年末年始除く)
※県内各保健所でも相談に応じています。

県ホームページをリニューアル
2020年12月、県のホームページを約6年ぶりにリニューアルします。今回はトップページを含む全体のデザインを見直し、統一感の取れたメニューを配置、アクセスやアクセシビリティへの対応も改善されています。また、ページID検索機能の追加やスマホ対応で、利便性も向上しています。これからの使いやすいホームページとなるよう努めていきます。

問い合わせ先
広報広聴課 ☎087(832)3023

LGBTのポスターを作成
～知ってほしい“LGBT”のこと～

12月4日～10日までは人権週間です。2020年は、性的少数者(LGBTなど)の人権をテーマに、ポスターや新聞・テレビ広告などを用いて人権に対する県民意識の高揚を図ります。LGBTとはL(Lesbian=女性同性愛者)、G(Gay=男性同性愛者)、B(Bisexual=両性愛者)、T(Transgender=体の性と心の性に違和感がある人)の頭文字を組み合わせた性的少数者を表現する言葉です。現在、性的少数者に該当する人は人口の約8.9%、およそ11人に1人といわれており、身近な存在となっています。

県は、18年8月に、LGBTの電話相談を開設して、20年8月からは、当事者団体であるプライド香川、あしたプロジェクトにおいて、LGBTに関するメール・SNSを用いた相談事業もスタートしています。性的少数者の方やその家族、パートナーの悩み事の相談を幅広く受け付けています。

プライド香川 info@proud-kagawa.org
あしたプロジェクト ashipro.life@gmail.com
※メールは原則として1週間以内に返信します。

問い合わせ先
人権・同和政策課 ☎087-832-3203

異変があれば早めの受診を
がんや心臓病は早期発見・早期治療が重要

新型コロナウイルス感染症拡大の影響を受けて、県内でも医療機関の受診を控える傾向が続いています。冬は心筋梗塞や脳卒中などが増えるの見込まれる時期。また、がんや不整脈など、治療が遅れると重症化する病気もあり、早期に医療機関を受診し、治療を始めることが重要です。

県立中央病院は、患者さんが安心して利用できるような院内感染対策を徹底しています。手指の消毒や防護具、患者さんの配置などの標準予防策を徹底するとともに、全職員がマスク着用・食事中の会話を禁止し、



感染症病棟病室入口
事前にご連絡ください。新型コロナウイルス感染症拡大防止のために、引き続きご理解とご協力をお願いします。

問い合わせ先
県立中央病院 ☎087(811)3333
香川県立中央病院 検索

県内事業者の試験研究などを応援します

新型コロナウイルス感染症の影響を受けている県内の事業者が、試験研究などのために、香川県産業技術センターの機器・施設を利用した場合や依頼試験・分析の際の使用料・手数料経費を補助します。

- 補助対象者**
- ・香川県持続化応援給付金または香川県家賃応援給付金を受給している
 - ・県内に本社または事業所を有する中小企業(みなし大企業を含む)または個人事業者
- ※両方の要件を満たす必要があります。

補助率 2分の1以内 **予算枠** 250万円
補助金額 上限50万円 **受付期間** 2021年3月5日(金)まで

※先着順に受け付け、採択額が予算枠に達した時点で受け付けを終了します。



申請方法や関係書類など詳しくは [香川県 試験研究応援](#) [検索](#)
 (問い合わせ先)
 産業政策課 ものづくり振興グループ ☎ 087-832-3351

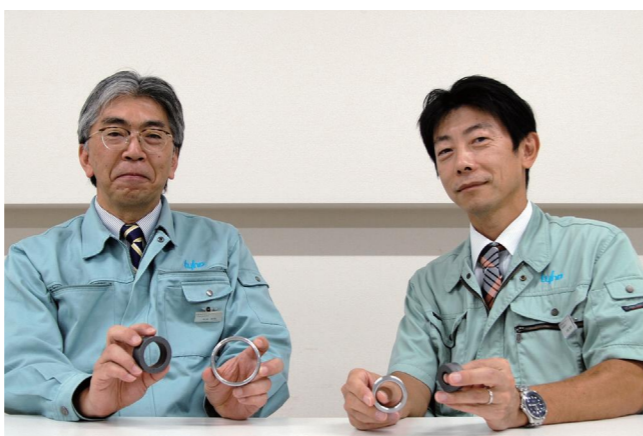

今治専務(左)と大森社長



仕上CR加工(左:加工前 右:加工後)

約1000種、個数では月1000万個ペースで製造。
 大森さんは「電気自動車やハイブリッドカー、ロボットの普及に伴って『大型で薄い』部品加工のニーズが増えてきました。なかなか難易度が高くて、これからより高い水準で対応していきたい技術的課題の一つです」と語ります。

設備のノウハウでも業界に貢献したい

同社の最大の強みは、仕上CR加工の高い技術力です。仕上CR加工とは、材料を「削り出す」加工法と違い、素材に熱を加えず常温のまま回転する複数のロールの間で「圧力をかけながら伸ばす」ことで成形する加工法です。削ることに比べると材料ロスが少なく、強度、耐摩擦性、硬さなどの機械的性質も改善できます。

「材料費比率が高くなる中、材料ロスが少ないのは強みでしょう。薄型化の課題にも、仕上CRで挑めないか模索中です。中には2ミリの厚さのベアリングの問い合わせもあって、薄くかつ真円を実現するのが難しい。今の技術力で可能なのか、どういう方法でやるのか、みんなで知恵を出し合って乗り越えようとしているところです」と話すのは、代表取締役

問い合わせ先
 (公財)かがわ産業支援財団 取引支援課
 ☎087-868-9904

株式会社タイホーは、1983年に旧光洋精工(現ジェイテクト)と県内4社が合同で設立。社名は4社の頭文字を取ったものです。ベアリングを中心とする切削・仕上冷間ローリング(CR)加工を得意とし、産業を支える工作機械から自動車、洗濯機などの家電製品といったごく身近な機械まで、さまざまな「回転する軸を支える部分」に使われる部品を手掛けています。

高負荷にも耐える「回転」構造

現在の売上は8割が自動車関係で、エンジン本体やオルタネーターと呼ばれる発電機、高負荷にも耐える車1台に使われるベアリングの総数は200個程度とされ、同社は車、バイク用に使われるシングルボールベアリング(溝部分に玉を用いた摩擦が少ないベアリング)やテーパローラベアリング(重荷重に耐えるベアリング)など、多品種の部品を

可能性を秘めたCR加工技術 設備設計力も新たな強みに



日本の自動車製造を支え、仕上冷間ローリング(CR)加工技術で培ったノウハウを強みに、製品の製造だけでなく機械設備でも新たなステージに挑もうとする香川のものづくり企業を紹介します。

株式会社タイホー

〒760-0201 東かがわ市黒羽176番地
 創業 1983年
 ☎0879-33-2100
<http://tyho.co.jp/>





かがわ旬のイチオシ!
香川県は、瀬戸内の穏やかな気候に生まれ、生産者のこだわりと思いが詰まった高品質でおいしい農産物が作られています。県内の農産物は、鮮度が良く、旬の時期に食べられることが大きな魅力です。毎日の食卓で香川のおいしさを味わってください。

「安全でおいしい」こだわり栽培

1991年に誕生した「らりるれレタス」はオリジナルの肥料を使い、土づくりにこだわって栽培しています。おいしいレタスは、丸みがあり、葉の巻きがふんわりして軽く、芯の太さが10円玉くらいのもので選びましょう。定番のサラダ以外に、レタスをたっぷり食べられる、レタスしゃぶしゃぶなど、加熱調理もお勧めです。



「60年の伝統を守り、受け継ぐ」

香川県野菜花き生産者研究会
レタス部会 部会長



高橋 理雄さん

瀬戸内の恵まれた気候はレタスの栽培に適していますが、寒すぎると葉が固くなるので、冬場はビニール被覆によって寒さを防ぎ、天候によって調整しています。手間と時間をかけて育てたレタスは、シャキシャキの歯応えと色つやの良さ、野菜本来の甘みが魅力です。香川のレタス栽培は昨年で60年を迎えました。これからも、県民に愛されるレタスを作り、伝統を守ってまいります。



あま 甘くてシャキシャキ

レタス



県西部を中心に温暖な気候を生かして栽培している「レタス」は、約60年の歴史を誇る県を代表する野菜です。1991年に誕生したオリジナルブランド「らりるれレタス」は、甘くてみずみずしく、シャキッとした食感が特徴で、県内のほか東京や大阪にも出荷されています。近年は「サニーレタス」や「ロメインレタス」なども生産されています。



ロメインレタス

家庭でも簡単 イチオシレシピ

ロールロメインレタス [加熱してもおいしく食べられる]と最近人気のロメインレタスを使ったレシピを紹介します。

- 作り方**
- ①ロメインレタスをサッとゆでて、ザルで水を切る
 - ②合いびき肉に、みじん切りしたタマネギ、卵、牛乳、パン粉、塩、コショウを加えてよくこね、4等分にわけて丸める。
 - ③ロメインレタスを広げ、②を巻く。とじ目は、パスタ(つまようじ)で留める。
 - ④鍋に③を並べ、水にコンソメを加え、約20分煮込む。仕上げにミニトマトを添える。

【材料(4人前程度)】
 ・ロメインレタス…4枚 ・合いびき肉…300g ・タマネギ…1/2個
 ・卵…1個 ・牛乳、パン粉…各大さじ3 ・塩、コショウ…適量
 ・水…600g ・コンソメ…1個 ・ミニトマト(仕上げ)…適量

YouTube香川県インターネット放送局「ちょっとみてみまい」では、ロメインレタスの生産現場や生産者の思いなどの動画を公開しています。ぜひご覧ください。

詳しくは

問い合わせ先 農業生産流通課 ☎087-832-3417



香川の県産食材にこだわった「讃岐餃子」誕生!!

県内中国料理店など18店が、オリーブ豚などこだわりの県産食材を使った餡を県オリジナル小麦「さぬきの夢」の皮で包んだ、各店オリジナルのギョーザを販売中です。香川の魅力が詰まった「讃岐餃子」をぜひお楽しみください。

販売期間: 2021年2月12日(金)まで

参加店など詳しくはこちらから→



25%のプレミアム KAGAWA Go To Eat キャンペーン

お食事券発行総額 52.5 億円

お食事券 1000円×10枚 500円×5枚 計15枚 (1万2500円)
 購入価格 1冊1万円
 申込方法 専用往復はがきでお申し込みください。
 ※抽選により購入予定者が決定されます。

第3回受付期間 12月1日(火)~31日(木) (当日消印有効)
 ※今回は最終受け付けです

問い合わせ先 KAGAWA Go To Eat キャンペーン事務局
 ☎087-802-5210 詳しくはこちらから→

ボランティア・NPOコーナー

「香川さわやかロード」ボランティア団体募集

誰もがより安全に気持ちよく「道路」を利用できるよう、みんなで「道路」をきれいにしませんか? 県が管理する国道や県道で、清掃、除草、緑化などの作業をしていただくボランティア団体を募集しています。現在も、自治会、サークル、企業、学校など各種団体にご協力いただいております。多くの皆さまの参加をお願いします。

問い合わせ先 道路課 ☎087-832-3526

詳しくは



※記載されているイベントは、天候不良や新型コロナウイルス感染症(COVID-19)の影響により、中止、延期、または内容を変更することがあります。

カマタマーレ讃岐 12月試合日程

日	時	対戦相手	会場
9日(水)	午後7時	セレッソ大阪U-23	Pikara スタジアム
20日(日)	午後1時	福島ユナイテッドFC	

香川ファイブアローズ 12月試合日程

日	時	対戦相手	会場
9日(水)	午後7時	熊本ヴォルターズ	高松市総合体育館
19日(土)	午後6時	愛媛オレンジバイキングス	
20日(日)	午後1時		
26日(土)	午後6時	バンビシャス奈良	
27日(日)	午後1時		

※試合日程は変更になる場合があります。
 ※新型コロナウイルス感染症(COVID-19)の影響により、入場者数が制限される場合があります。

問い合わせ先 交流推進課 ☎087-832-3055

ウインターチャレンジin屋島

2021年1月24日(日)屋島少年自然の家でハイキングや火おこしを体験しよう。

対象 県内在住の小学4年生~中学3年生
 20人まで(多数抽選)

参加費 1人1100円 申込締切 12月23日(水)

問い合わせ先 屋島少年自然の家 ☎087-843-4545

詳しくは

参加の際には、接触確認アプリ「COCOA」のインストールをお願いします。併せて、登録された店舗などで感染者の利用が判明した場合、感染者との接触の可能性をお知らせする「かがわコロナお知らせシステム」も活用ください。

厚生労働省ウェブサイト



香川県庁あての郵便物は、「〒760-8570 香川県〇〇課」だけで届きます。

※行事や試験は、中止または延期となることとがあります。最新の情報は問まで。

大切なお知らせ

発熱などの症状があるときは、まず、かかりつけ医など、地域の身近な医療機関に電話をして相談してください。

ここに相談すれば分からないときは、新型コロナウイルス健康相談コールセンター(0570(087)550)に相談してください。聴覚障害などで電話での相談が難しい方は、保健所の感染症相談窓口(ファクス)で連絡してください。

詳細は、県のホームページを確認してください。



募集

農業大学校就農実践研修生
1カ年研修(4月～3月)
時試験・選考日/2021年1月12日(火) 所同校(琴平町榎井)
数15人
料受講料/4万1900円と教材費など(実費)

香川育英会東京学生寮

所在地/東京都港区(JR山手線田町駅 徒歩約600m)
①前期募集 ②後期募集
時面接/2021年1月23日(土)②2021年3月6日(土)
所面接会場/①県社会福祉総合センター ②高松商工会議所
③県内高校を卒業(2021年3月卒業見込み含む)
●東京周辺の4年制大学へ進学を希望している※①は進学先が決まっている方のみ
数①男子5人、女子5人②男子25人、女子15人 料寮費/月額5万4000円(朝夕2食付)※入寮金と入寮保証金(各5万4000円)が別途必要
申①2021年1月4日(月)～15日(金) ②2021年1月4日(月)～2月26日(金) (①②ともに消印有効)
問(公財)香川育英会(県教委高校教育課内) ☎087(832)3753

試験

消防設備士試験
時2021年1月24日(日) 所香川大学 創造工学部(高松市林町) 消防設備士 全種全類 料甲種5700円、乙種3800円 申書面申請(持参または郵送)/12月8日(火)～17日(木) 電子申請(ホームページ)から申請/12月5日(土)～14日(月)午後5時まで
※詳細は左記HP参照
問(一財)消防試験研究センター ☎087(822)2881または県危機管理課 ☎087(832)3190
HP 消防設備士試験 検索

香川県立農業大学校一般入学試験(前期)
申願書受付期間/12月1日(火)～14日(月) 消印有効 時試験日時/2021年1月7日(木)午前9時から
合格発表表/2021年1月12日(火)

申12月1日(火)～18日(金)必着
選考方法/提出書類の審査、面接および適性試験 ※提出書類は同校HPからダウンロード可
問同校 ☎0877(75)1141

香川県障害者技能競技大会
アビリンピックかがわ2020
時①2021年2月6日(土)②13日(土) 両日とも午前9時30分～午後5時
所①四国職業能力開発大学校(丸亀市郡家町) ②ポリテクセンター香川(高松市花ノ宮町)
対県内在住または県内事業所勤務の障害者で2020年4月1日現在満15歳以上の方など 申12月4日(金)必着(先着順)
問(独)高齢・障害・求職者雇用支援機構 香川支部 ☎087(814)3791
HP アビリンピック2020 香川 検索

県消費生活審議会委員

時任期/2021年4月1日(木)～2023年3月31日(金)
対消費者行政に関心があり、県内在住の満20歳以上で、平日に行われる審議会に出席できる方 数2人以内(選考による)
報酬など/会議に出席した場合は、県の規程による報酬や旅費を支払います。
申12月7日(月)～2021年1月22日(金)消印有効
応募用紙配布場所/県くらし安全安心課、消費生活センター、各県民センター
問県くらし安全安心課 ☎087(832)3176

家族で昔遊びともちつき体験

きねと臼を使った「もちつき」を体験し、郷土料理の「あんもち雑煮」を味わいませんか。
時2021年1月9日(土) 午前10時～午後3時 所五色台少年自然センター(高松市生島町) 対県内在住のご家族(友人も可、未成年者のみの参加は不可) 数3家族(グループ)(多数抽選) 料1家族1000円程度+保険料50円×人数分
たこ作りを希望する方は、1枚410円

看護力再開発講習会

看護職復帰を希望する方に向けた研修会です。
時2021年1月14日(木)～29日(金)のうち5日間(講義・演習)午前9時～正午、2日間は午後3時まで
所香川県看護協会(高松市国分寺町国分) 数30人 料無料※駐車場は有料
申2021年1月7日(木)までに所定の申込用紙に記入し左記へ 問香川県ナースセンター ☎087(864)9075
E k.kango@smile.ocn.ne.jp
HP 香川県看護協会 検索

男女共同参画における課題解決活動支援事業

講演/「誰一人取り残さないSDGsアタマになろう」講師/大川順子さん(日本航空(株)特別理事) パネルディスカッション/「これからの女性活躍とSDGs」
時2021年1月23日(土) 午後1時～3時45分 所サンポートホール高松 第2ホール 数150人程度(先着順) 申2021年1月6日(水)必着※詳細はHPか左記へ
問香川県各種女性団体協議会 ☎087(834)1165 または県男女参画・県民活動課 ☎087(832)3197
HP かがわ女性の輝き応援団 検索

都市計画区域マスタープラン説明会・公聴会

都市計画区域マスタープランは、都市計画法に基づき、県が都市計画区域ごとに都市づくりの基本方針を示す計画です。内容を見直して次期計画を策定します。この次期計画について、県民の皆さまを対象とした

申12月11日(金)消印有効
往復はがきまたはかがわ電子自治体システム(電子申請)で応募
住所・代表者氏名・参加人数・連絡先を記入し左記へ
問五色台少年自然センター ☎087(881)4428
HP 五色台少年 検索

建設工事入札参加資格申請

令和3・4年度分の申請を受け付けます。
所県庁12階第6会議室(高松市番町)
申12月1日(火)～2021年1月29日(金) ※県外業者は1月22日(金)まで必要書類を持参(県外業者は郵送(消印有効))
問県土木監理課 ☎087(832)3507
HP 香川県 建設工事入札参加資格 検索

県営住宅入居者

■12月募集/一般県営住宅、準特定優良賃貸住宅
屋島西・一宮・国分寺・坂出府中 各7戸、牟礼・宇多津 各5戸、高松元山・西春日・植松 各4戸、香川 3戸、屋島東・太田・丸亀安達・丸亀城東・多度津・常磐 各2戸、志度 1戸
対次の全てに該当する人
①住宅に困窮している
②同居親族または同居予定の親族がいる
③収入が所定の基準に該当している
④県税などの滞納がない
⑤暴力団関係者でない
※単身入居や高齢者住宅への入居をご希望の場合は、必ず事前にご相談ください。
申12月1日(火)～10日(木)消印有効
抽選日/12月16日(水)

■申し込みのなかった住戸の再募集/12月21日(月)～23日(水)来庁のみ(先着順)
入居予定日/2021年2月1日(月)
申込書配布場所/県住宅課分室、各県民センター、県営住宅所在市町担当課
問県住指定管理者 ☎087(832)3587
HP かがわの県営住宅 検索

くまの字解説 初歩の初歩

説明会と、ご意見を伺う公聴会を開催します。日程や計画原案の閲覧方法、意見の公述申し出方法などは、区域ごとの計画によって異なりますので、各市町の広報または県ホームページをご確認ください。
時説明会/12月14日(月)～2021年1月6日(水)、公聴会/2021年1月12日(火)～26日(火)
問県都市計画課 ☎087(832)3557
HP 香川県 都市計画区域マスタープラン説明会 検索

サンポート高松

高松市サンポート ☎087(866)0900
さぬきマルシェinサンポート
今月は「温活マルシェ」。県産食材を使った温かい料理などを販売します。
時12月6日(日) 午前10時～午後2時
所高松サンポート西側通路・多目的広場
問県産品振興課 ☎087(832)3383
HP さぬきマルシェ 検索

パソコン・タブレット基本講座

①パソコン②タブレット(Android)③ネット検索 ※①③はWindows10
時①2021年1月7日(木) 午前10時30分～午後3時②14日(木) 午前10時30分～正午③20日(水) 午前10時30分～正午
所情報通信交流館(eとびあ・かがわ) 数各回20人(多数抽選) 料300円(テキスト代) 申12月1日(火)～15日(火)申し込みはHP・郵送・来館・FAXで
問同館 ☎087(822)0111
HP 情報通信交流館 検索

ボイス VOICE

あなたの声を県政に生かします！

知事に寄せられたご提言と回答のうち、代表的なものを要約して紹介します。ほかのご提言も、県ホームページで見ることができます。

Q 特別支援を必要とする生徒が通学できる体制について

香川県の公立高校に特別支援を必要とする知的障害がない(もしくは軽度の)子どもが通えるような体制を整えてほしいのです。(特別支援学級があれば言うことはありませんが、せめて支援員の配置や通級学級の整備をお願いします。中讃地区には通級教室がある高校がありません。)

私の子どもは療育手帳には該当しませんでした。社会性がなく集団行動も苦手です。高校進学を考えると特別支援を受けることが困難で、とても不安に思っています。同じような悩みを持っている子どもたちはとてもたくさんいます。早急に支援体制づくりを公立高校が取り組み、安心して子どもたちやその保護者が高校進学に臨むことができるようご検討ください。 匿名希望

A お手紙を拝見しました。保護者の皆さまにおかれましては、大変ご心配な日々をお過ごしのこととお察しいたします。

特別な支援を必要とする生徒に対して、県立高校では、集団の中での支援とともに、一人一人の特性に応じた個別の支援も重要と考えています。特に高校入学時には、不安を抱く生徒や保護者の方も多いため、スムーズに高校生活がスタートできるよう、各高校では、合格者招集日や入学式などに、学校生活を送る上で心配なことや学校に伝えておきたいことなど相談できる機会を設けていると聞いております。

また、全ての高校に特別支援教育コーディネーターが在籍しており、特別な支援を必要とする生徒のために、支援の在り方を協議し、校内の教育相談部の教諭やスクールカウンセラー、スクールソーシャルワーカーおよび外部の関係機関などと連携しながら学習環境を整えたり、状況に応じて特別支援教育支援員を配置したりする例もあり、各高校において、個の特性に応じた支援に努め、卒業後は進学や就職につなぎ、社会人として活躍できるよう取り組んでいると聞いておりますので、ご心配な点があれば、その都度学校に相談してください。

☎ 高校教育課 ☎087-832-3747

県政へのご提言はこちらへ

- 手紙: 〒760-8570 香川県広聴広報課「知事への手紙」係
 - FAX: 087-862-3000
- ※担当課への事務的・簡単なお問い合わせなどは、上記HPの「ご意見・お問い合わせ(担当課へのメール)」へお寄せください。

知事へのメールや手紙には、氏名(必須)、住所(手紙の場合は必須)、電話番号(任意)、メールアドレス(メールの場合は必須)、提言文と知事からの回答文の公開可否(必須)をご記入ください。

パブリック・コメント(意見公募)

- 県民の皆さんのご意見を県政に反映するため、計画や条例などへのご意見を募集します。 [HP](#) 香川県 パブリック・コメント 検索
- 香川県生活環境の保全に関する条例施行規則の一部を改正する規則(案) 受付期間/11月16日(月)~12月18日(金) 問 環境管理課 ☎087-832-3218
 - 香川県行財政改革基本指針-2021-(素案) 受付期間/12月1日(火)~2021年1月4日(月) 問 人事・行革課 ☎087-832-3044
 - 第8期香川県高齢者保健福祉計画(素案) 受付期間/12月上旬~2021年1月上旬 問 長寿社会対策課 ☎087-832-3271
 - 第6期かがわ障害者プラン(素案) 受付期間/12月上旬~2021年1月上旬 問 障害福祉課 ☎087-832-3291
 - 香川県再犯防止推進計画(素案) 受付期間/12月上旬~2021年1月上旬 問 子ども政策課 ☎087-832-3207
 - 香川県食品ロス削減推進計画(素案) 受付期間/12月中旬~2021年1月中旬 問 廃棄物対策課 ☎087-832-3223
 - 香川県ギャンブル等依存症対策推進計画(素案) 受付期間/12月下旬~2021年1月下旬 問 障害福祉課 ☎087-832-3294

みんなの便利帳

やぶかいじもの国
高松市香南町由佐0000 ☎087-(0)76-0000

おとのえほん「宮沢賢治の世界」弦楽器の演奏と朗読による「注文の多い料理店」やクリスマス曲の演奏を楽しもう。

時 12月13日(日)①午前11時②午後1時30分③午後3時(各回40分)

所 香川子ども劇場

対 子どもとその保護者③は大人のみの参加も可 数各回20家族(先着順) 料 無料

申 11月24日(火)午前9時~定員になり次第終了

出演/音の絵本制作委員会

年末花火納め

丸玉屋 花火師トークショー

花火に込められてきた文化と歴史について学び、新たな花火の見方を知ろう。

時 12月27日(日)①午前11時~11時40分②午後2時30分~3時10分 所 香川子ども劇場

対 小学生以上※未就学児は入場不可

数 各回80人(多数抽選) 申 11月26日(木)午前9時~12月4日(金)※連名は代表者含め5人まで※花火の打ち上げはありません。

料 無料

講師/丸玉屋 花火師・岩野 成

※当日、スペースシアターにて「ハナペリウム」花火つて、なんであるの?」を上映。

※お申し込み、詳細はHP参照

県立ミュージアム
高松市玉藻町9-1-5 ☎087-(0)90-0000

さぬきじもの国

グラスハーブコンサート

グラスで奏でる「クリスタル・サウンド」身近にあるグラスが美しい音を奏でる楽器に大変身!

時 12月20日(日)①午前11時~11時40分②午後2時~2時40分 所 香川子ども劇場

数 各回80人(先着順) 料 無料 申 当日整理券を配布

出演/erikuo

講演会

「記念物の理念―特に名勝について―」講師/平澤 毅(文化庁文化財第二課主任文化財調査官)

常設展「記念物100年」の開催に関連して、名勝を中心とした記念物保護制度の歴史と特質について紹介します。

時 12月13日(日)午後1時30分~3時

所 講堂 数100人 料 無料 申 12月12日(土)まで(先着順)

電話・はがきまたはFAX087(822)0049、かがわ電子自治体システム(電子システム)で応募。氏名、電話番号、講座名を明記。

レクザムホール(香川県民ホール)
高松市玉藻町9-1-10 ☎087-(822)5026

かがわ文化芸術祭2020主催公演

かがわアート塾現代音楽公演

ニュースタイルコンサート

新しい生活様式を考える現在に、室内楽から管弦楽団まで感染対策ガイドラインに沿った演奏形態でお楽しみください。

時 12月5日(土)午後6時開演

所 小ホール 料 2000円(全席指定席)

瀬戸内海歴史民俗資料館
高松市龜水町1-1-2 ☎087-(881)4207

ワークショップ

「瀬戸内探訪②―多度津―」

江戸時代北前船の寄港地としても発展した多度津の町を当館職員の案内で歩き、歴史と文化を学びます。

時 12月13日(日) 午前の部/9時~11時30分 午後の部/1時30分~4時

所 集合場所/多度津町役場職員駐車場※町内を徒歩にて移動 数 午前・午後とも15人(多数抽選) 対 小学生以上(中学生以下は保護者同伴) 料 50円

申 12月4日(金)必着

往復はがき(〒761-8001)、かがわ電子自治体システム(電子システム)のいずれか

県政テレビ

RNC西日本放送

かがわの食Happyプロジェクト

「香川の美食」いただきます!

11月30日(月)午後3時50分~4時20分

12月4日(金)午後2時34分~3時4分(12月3日深夜)

再放送 ケーブルテレビ

OHK岡山放送

サン讀かがわPLUS

毎週木曜日午後9時54分~10時

再放送 ケーブルテレビ

コミュニティチャンネル(自主放送)

※ケーブルテレビの放送日時とは各局が発行する番組表をご覧ください。 ※番組編成の都合で、放送日時が変わることがあります。

かて午前・午後のどちらかに応募※1枚につき3人まで

東山魁夷せとうち美術館
坂出市沙弥島字橋20-4-13 ☎087-744-0000

第3期テーマ作品展

① 収蔵日本画作品選

② 唐招提寺障壁画考

時 2021年1月24日(日)まで

午前9時~午後5時 月曜休館

※12月27日~2021年1月1日休館

料 一般3100円

ごみは適切に処理しましょう!

生活ごみや家電などの不法投棄が後を絶ちません。家庭から出たごみはお住まいの市町のルールに従って適切に処理しましょう。

問 県廃棄物対策課 ☎087(832)3223

必ずチェック!最低賃金!使用者も、労働者も

香川県最低賃金1時間額820円

香川県最低賃金は、時間額820円に改定されました。雇用形態などにかかわらず、原則として県内で働く全ての労働者に適用されます。

問 香川労働局労働基準部賃金室 ☎087(811)8919

東山魁夷「月光」