令和８年11月26日
香川県統計調査課

香川県鉱工業生産指数(2020年基準)令和８年９月分

季節調整済指数　４か月ぶりに上昇

(2020年＝100.0)

項　　目	指　　数	前 月 比	前年同月比
原　　指　　数	１０９．３		△１．８%
季 節 調 整 済 指 数	１０１．９	８．６%	

１　概況

９月の生産指数（季節調整済指数）は、101.9で、４か月ぶりに上昇しました。
また、原指数は109.3で、前年同月より低下しました。
業種別にみると、化学・石油石炭製品工業や汎用・生産用機械工業など７業種が上昇し、輸送機械工業や窯業・土石製品工業など５業種が低下しました。

２　上昇・低下に寄与した主な業種

（１）上昇に寄与した主な業種

業種名	季節調整済指数	前月比	主な寄与品目
化学・石油石炭製品工業	114.9	31.6 %	医薬品
汎用・生産用機械工業	118.0	10.0 %	建設用クレーン

（２）低下に寄与した主な業種

業種名	季節調整済指数	前月比	主な寄与品目
輸送機械工業	74.9	△ 9.3 %	舶用ディーゼル機関
窯業・土石製品工業	99.2	△ 10.1 %	特殊炭素製品

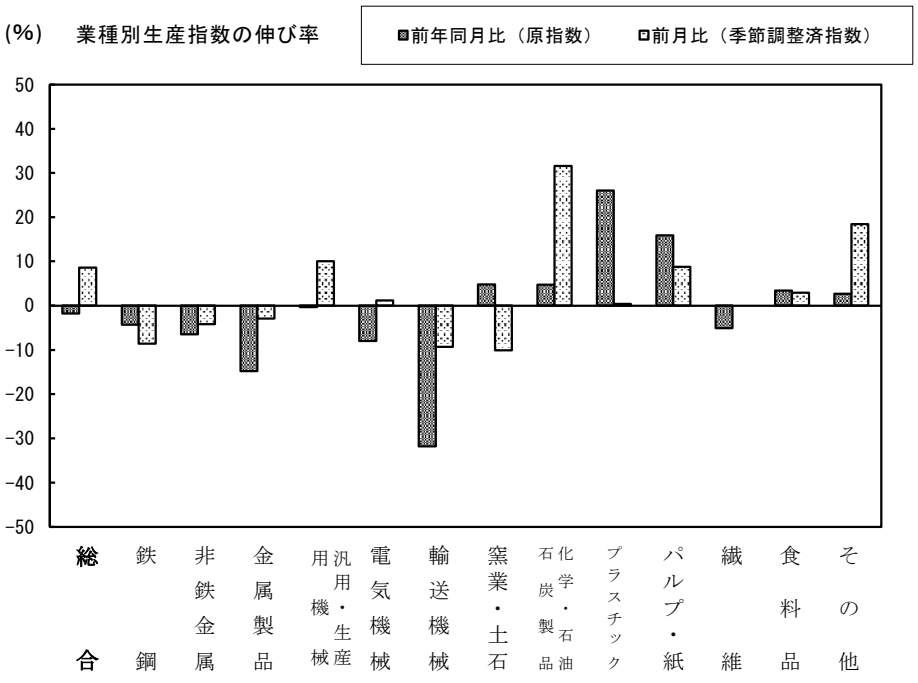

○香川県統計情報データベース
https://www.pref.kagawa.lg.jp/tokei/

香 川 県 ・ 四 国 及 び 全 国 の 動 向

(2020年＝100.0)

	原指数						季節調整済指数					
	香川県		四国		全国		香川県		四国		全国	
		前年同期(月)比 %		前年同期(月)比 %		前年同期(月)比 %		前期(月)比 %		前期(月)比 %		前期(月)比 %
2021年平均	101.7	1.7	102.2	2.2	105.4	5.4						
2022年平均	100.2	△ 1.5	101.3	△ 0.9	105.3	△ 0.1						
2023年平均	100.2	0.0	98.8	△ 2.5	103.9	△ 1.3						
2024年平均	102.2	2.0	98.1	△ 0.7	101.2	△ 2.6						
2025年平均	102.0	△ 0.2	97.3	△ 0.8	100.9	△ 0.3						
2024年 Ⅳ期	102.9	△ 1.2	100.0	△ 2.5	104.9	△ 1.5	100.3	△ 1.5	97.1	△ 0.5	101.8	0.4
2025年 Ⅰ期	101.2	△ 0.7	97.8	0.6	100.6	0.7	103.6	3.3	98.7	1.6	101.8	0.0
Ⅱ期	101.5	0.9	98.1	0.1	99.0	0.0	103.4	△ 0.2	98.4	△ 0.3	101.3	△ 0.5
Ⅲ期	103.4	△ 0.1	93.0	△ 4.4	100.2	△ 0.7	101.8	△ 1.5	94.1	△ 4.4	100.2	△ 1.1
Ⅳ期	101.9	△ 1.0	100.2	0.2	103.8	△ 1.0	99.0	△ 2.8	97.4	3.5	100.5	0.3
2026年 Ⅰ期	99.8	△ 1.4	98.4	0.6	101.8	1.2	102.3	3.3	99.2	1.8	103.0	2.5
Ⅱ期	100.3	△ 1.2	100.8	2.8	100.7	1.7	102.7	0.4	101.7	2.5	103.2	0.2
Ⅲ期	99.3	△ 4.0	96.6	3.9	102.9	2.7	98.0	△ 4.6	98.2	△ 3.4	103.4	0.2
2024年 9月	113.2	5.2	103.3	0.4	103.6	△ 3.2	106.7	14.6	99.6	7.6	101.2	0.7
10月	105.5	△ 0.3	100.6	△ 1.9	107.2	0.8	99.4	△ 6.8	96.4	△ 3.2	103.0	1.8
11月	105.4	△ 1.0	101.1	△ 5.6	103.4	△ 3.3	101.8	2.4	98.6	2.3	101.3	△ 1.7
12月	97.9	△ 2.3	98.3	0.1	104.1	△ 2.2	99.7	△ 2.1	96.3	△ 2.3	101.0	△ 0.3
2025年 1月	92.7	△ 2.9	94.8	1.3	94.3	2.1	99.6	△ 0.1	98.2	2.0	101.9	0.9
2月	98.6	△ 1.7	90.1	△ 2.5	97.5	0.3	103.8	4.2	97.5	△ 0.7	102.0	0.1
3月	112.2	2.2	108.6	2.7	110.0	0.0	107.5	3.6	100.5	3.1	101.4	△ 0.6
4月	100.7	△ 1.6	105.3	4.5	99.8	△ 0.7	102.9	△ 4.3	101.1	0.6	100.5	△ 0.9
5月	99.9	0.9	95.2	△ 3.4	94.5	△ 2.9	104.9	1.9	97.4	△ 3.7	101.8	1.3
6月	103.8	3.3	93.7	△ 0.8	102.7	3.4	102.4	△ 2.4	96.7	△ 0.7	101.5	△ 0.3
7月	108.4	△ 2.5	95.9	△ 4.6	106.2	△ 1.5	102.5	0.1	95.7	△ 1.0	100.5	△ 1.0
8月	90.6	5.1	81.9	△ 6.9	88.4	△ 3.3	100.5	△ 2.0	90.7	△ 5.2	99.2	△ 1.3
9月	111.3	△ 1.7	101.1	△ 2.1	105.9	2.2	102.3	1.8	96.0	5.8	101.0	1.8
10月	109.7	4.0	102.9	2.3	107.3	0.1	101.8	△ 0.5	98.1	2.2	101.6	0.6
11月	97.3	△ 7.7	94.0	△ 7.0	99.1	△ 4.2	96.7	△ 5.0	94.9	△ 3.3	99.6	△ 2.0
12月	98.8	0.9	103.6	5.4	105.0	0.9	98.5	1.9	99.1	4.4	100.2	0.6
2026年 1月	93.6	1.0	91.2	△ 3.8	95.0	0.7	101.9	3.5	96.3	△ 2.8	104.5	4.3
2月	97.2	△ 1.4	92.2	2.3	97.9	0.4	102.3	0.4	99.8	3.6	102.4	△ 2.0
3月	108.6	△ 3.2	111.8	2.9	112.6	2.4	102.6	0.3	101.6	1.8	102.0	△ 0.4
4月	99.1	△ 1.6	97.3	△ 7.6	101.8	2.0	101.3	△ 1.3	93.4	△ 8.1	102.5	0.5
5月	96.1	△ 3.8	97.2	2.1	92.5	△ 2.1	103.8	2.5	102.2	9.4	102.6	0.1
6月	105.7	1.8	108.0	15.3	107.7	4.9	102.9	△ 0.9	109.4	7.0	104.6	1.9
7月	103.9	△ 4.2	110.7	15.4	110.3	3.9	98.3	△ 4.5	110.5	1.0	104.4	△ 0.2
8月	84.6	△ 6.6	(r) 83.9	2.4	90.8	2.7	93.8	△ 4.6	(r) 93.0	△ 15.8	101.9	△ 2.4
9月	**109.3**	**△ 1.8**	**95.1**	**△ 5.9**	**107.7**	**1.7**	**101.9**	**8.6**	**91.0**	**△ 2.2**	**103.9**	**2.0**

（注）原指数、季節調整済指数ともに、最終月は暫定値、ｒは訂正値です。

季節調整済指数は、センサス局法X-12-ARIMAにより季節、曜日・祝祭日調整を行っています。

この報告は、提供機関及び特定の統計調査の調査票情報を利用して、香川県が独自に集計等を行ったものです。

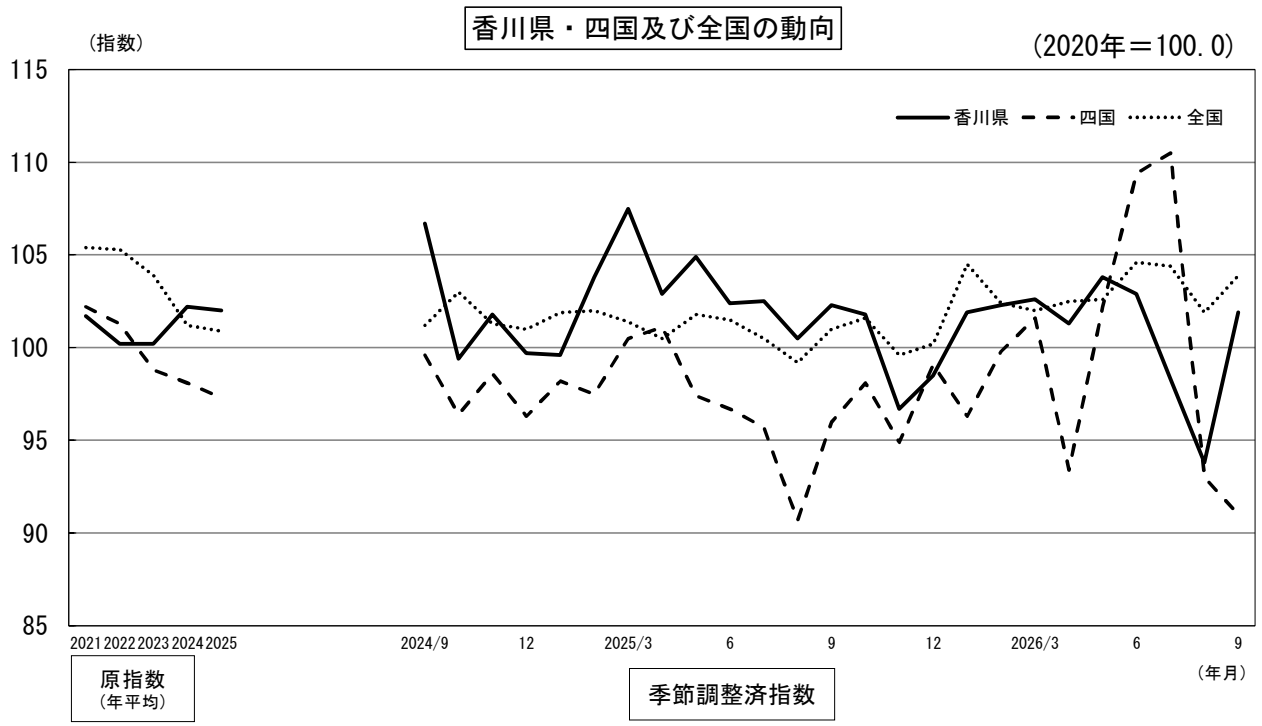
香川県・四国及び全国の動向
（指数）
(2020年＝100.0)
115
110
105
100
95
90
85
香川県
四国
全国
2021 2022 2023 2024 2025
2024/9
12
2025/3
6
9
12
2026/3
6
9
（年月）
原指数
（年平均）
季節調整済指数

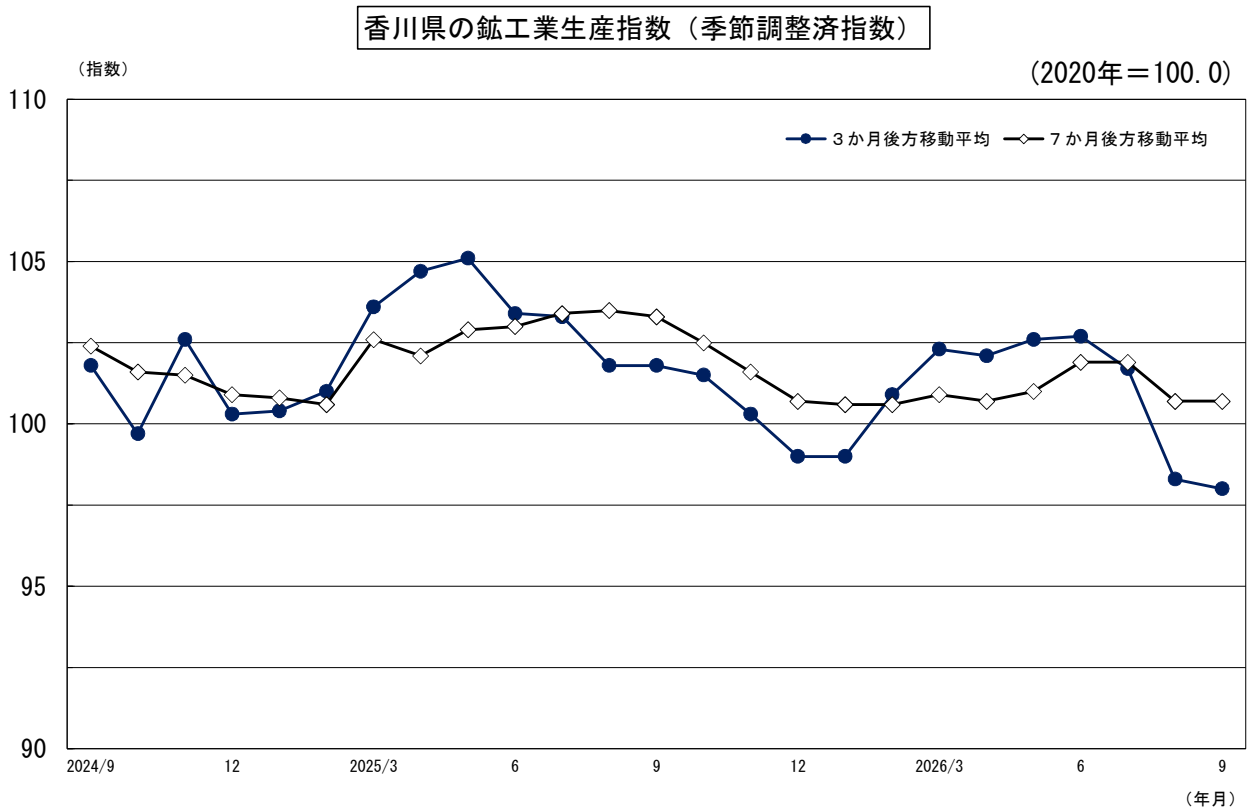
香川県の鉱工業生産指数（季節調整済指数）
（指数）
(2020年＝100.0)
110
105
100
95
90
３か月後方移動平均
７か月後方移動平均
2024/9
12
2025/3
6
9
12
2026/3
6
9
（年月）

香川県鉱工業生産指数

（原 指 数）

区　分	製造工業	鉄鋼業	非鉄金属工業	金属製品工業	機械工業	汎用・生産用機械工業	電気機械工業	輸送機械工業	窯業・土石製品工業	化学・石油石炭製品工業
ウェイト	10000.0	231.9	310.2	1170.6	3096.0	1257.2	994.6	844.2	572.7	1388.2
2021年平均	101.7	105.4	95.1	102.4	106.8	112.6	105.5	99.6	102.0	95.5
2022年平均	100.2	101.5	107.0	106.6	97.3	116.2	83.8	85.2	109.6	101.9
2023年平均	100.2	88.7	86.0	107.7	102.5	126.1	81.6	92.1	112.3	98.4
2024年平均	102.2	88.5	99.4	112.5	98.6	117.5	90.2	80.1	107.0	101.7
2025年平均	102.0	90.2	72.4	101.2	104.6	115.9	94.0	100.5	96.4	108.2
2024年　9月	113.2	93.5	98.1	111.1	107.1	114.8	108.2	94.3	103.9	163.7
10月	105.5	96.4	99.9	124.1	99.4	120.6	88.9	80.0	111.7	100.1
11月	105.4	77.5	105.9	125.3	96.7	116.8	85.3	80.0	110.3	110.9
12月	97.9	80.7	103.1	118.0	93.2	106.6	88.9	78.3	105.9	89.5
2025年　1月	92.7	85.4	99.6	108.6	92.3	115.9	83.0	68.2	94.4	76.0
2月	98.6	79.9	75.7	91.6	106.5	115.1	107.6	92.3	100.8	93.0
3月	112.2	103.9	85.3	113.4	114.7	123.4	122.3	93.0	103.9	122.0
4月	100.7	88.2	62.2	100.0	101.9	117.6	89.3	93.4	103.1	81.7
5月	99.9	89.2	57.3	95.0	100.4	106.4	84.7	110.0	90.1	112.2
6月	103.8	82.0	70.0	98.8	107.3	126.1	84.7	106.1	93.1	94.8
7月	108.4	102.2	71.0	110.6	113.2	137.7	98.0	94.6	97.6	95.2
8月	90.6	72.0	64.7	73.4	98.3	99.5	83.8	113.4	78.1	113.3
9月	111.3	105.3	70.9	106.6	115.1	119.5	105.4	120.1	93.7	161.5
10月	109.7	92.1	75.5	116.8	105.2	117.6	90.8	103.6	102.8	144.5
11月	97.3	89.7	69.7	96.0	98.8	105.7	89.6	99.3	97.5	100.6
12月	98.8	92.7	66.6	103.5	102.0	105.9	88.3	112.2	101.3	103.9
2026年　1月	93.6	89.2	74.5	97.5	97.0	108.6	83.1	96.2	83.8	92.3
2月	97.2	93.7	69.7	87.7	106.3	121.3	98.5	93.0	92.0	92.9
3月	108.6	102.6	72.2	111.3	121.1	129.6	118.6	111.3	93.7	99.6
4月	99.1	91.8	70.5	88.5	100.9	121.0	81.8	93.5	96.8	91.4
5月	96.1	77.2	64.8	85.7	96.3	112.7	82.5	88.3	90.0	125.7
6月	105.7	94.7	70.8	97.3	106.1	125.1	85.1	102.6	99.4	104.5
7月	103.9	108.8	76.5	95.6	109.3	121.9	94.1	108.4	104.6	99.1
8月	84.6	77.8	60.6	71.1	86.4	95.8	78.5	81.8	101.5	87.5
9月	109.3	100.8	66.3	90.8	101.9	119.2	97.0	81.9	98.2	169.1
前　月　比(%)	29.2	29.6	9.4	27.7	17.9	24.4	23.6	0.1	△ 3.3	93.3
前年同月比(%)	**△ 1.8**	**△ 4.3**	**△ 6.5**	**△ 14.8**	**△ 11.5**	**△ 0.3**	**△ 8.0**	**△ 31.8**	**4.8**	**4.7**

注）最終月は暫定値、ｒは訂正値です。
　　指数作成にあたり、造船造機統計調査・薬事工業生産動態統計調査などを用いています。

加工組立型業種･･･汎用・生産用機械工業，電気機械工業，輸送機械工業
素 材 型 業 種･･･鉄鋼業，非鉄金属工業，金属製品工業，窯業・土石製品工業，化学・石油石炭製品工業
　　プラスチック製品工業，パルプ・紙・紙加工品工業，ゴム製品工業
そ の 他 業 種･･･繊維工業，食料品工業，皮革製品工業，家具・木材・木製品工業工業
　　その他製品工業

（付加価値額ウェイト）

（2020年＝100.0）

プラスチック製品工業	パルプ・紙・紙加工品工業	繊維工業	食料品工業	その他工業	ゴム製品工業	皮革製品工業	家具・木材・木製品工業	その他製品工業	加工組立型業種	素材型業種	その他業種
673.5	567.5	179.4	1302.2	507.8	125.0	76.8	238.5	67.5	3096.0	5039.6	1864.4
103.9	96.7	100.2	96.0	106.1	119.1	78.3	110.1	99.8	106.8	100.1	97.6
99.2	93.1	103.5	92.1	111.7	117.8	79.7	113.4	131.0	97.3	103.2	96.8
88.9	88.3	84.4	91.4	129.7	115.8	79.5	145.6	156.4	102.5	99.0	99.5
89.8	96.9	78.3	94.0	157.0	117.5	71.9	208.1	146.7	98.6	102.3	108.1
86.1	96.7	79.6	94.4	154.8	120.0	68.7	191.3	188.3	104.6	98.3	107.7
96.3	95.9	86.1	92.7	149.3	123.0	83.2	208.0	65.5	107.1	119.8	105.4
98.9	104.4	88.0	101.4	141.7	127.5	34.8	209.9	48.6	99.4	107.8	109.3
94.1	104.4	90.7	100.4	138.3	121.8	38.2	212.3	21.6	96.7	109.6	108.3
79.8	98.6	75.5	97.0	132.4	113.2	55.6	199.0	20.4	93.2	98.7	103.5
80.6	89.9	71.8	86.3	143.6	109.3	78.6	211.5	41.4	92.3	90.6	99.0
86.2	92.3	69.0	92.1	152.7	108.1	73.8	210.2	121.5	106.5	91.3	105.3
91.4	96.5	91.5	99.0	182.8	119.0	182.3	227.2	144.6	114.7	107.8	119.8
93.6	99.8	83.4	103.2	183.1	116.8	75.0	195.5	385.2	101.9	92.0	122.1
80.2	91.7	73.4	95.0	173.7	124.5	62.4	205.2	279.8	100.4	95.0	112.3
92.3	103.1	79.5	98.6	199.4	129.7	55.7	185.8	540.0	107.3	94.9	122.1
93.8	107.7	87.3	104.1	187.2	127.2	41.6	184.6	472.8	113.2	99.9	123.6
70.4	82.9	66.7	81.6	126.3	94.2	55.6	155.4	163.8	98.3	85.5	91.5
91.0	90.6	91.6	87.9	126.5	120.2	78.4	174.5	23.5	115.1	114.5	96.6
94.2	103.5	82.8	97.6	130.3	132.0	31.7	190.1	27.7	105.2	115.0	102.7
85.8	97.5	79.6	94.7	129.5	130.8	36.0	186.8	30.9	98.8	95.2	100.3
73.3	104.4	78.8	93.2	122.9	128.2	53.8	169.3	27.9	102.0	97.3	97.6
87.6	85.8	78.7	84.9	135.6	114.1	78.7	195.7	27.5	97.0	90.5	96.1
104.5	92.6	79.6	85.9	130.6	114.8	74.9	186.0	27.7	106.3	92.3	95.5
105.9	94.2	94.4	97.1	147.7	139.2	175.5	176.4	30.3	121.1	101.3	107.8
112.9	105.6	85.7	101.0	131.9	124.7	73.8	186.2	19.3	100.9	95.4	106.4
95.9	91.0	76.0	85.0	114.0	116.6	57.7	158.0	17.8	96.3	98.2	89.9
133.1	106.4	85.5	99.8	145.1	152.4	52.8	192.4	69.6	106.1	105.0	107.2
114.2	94.6	90.3	96.7	137.2	152.4	37.3	179.4	73.5	109.3	100.8	103.4
90.9	85.1	69.8	78.2	108.6	112.1	53.0	143.1	43.4	86.4	84.0	83.4
114.7	105.0	86.9	90.9	129.9	150.8	70.8	166.7	28.6	101.9	118.4	97.1
26.2	23.4	24.5	16.2	19.6	34.5	33.6	16.5	△ 34.1	17.9	41.0	16.4
26.0	**15.9**	**△ 5.1**	**3.4**	**2.7**	**25.5**	**△ 9.7**	**△ 4.5**	**21.7**	**△ 11.5**	**3.4**	**0.5**

香川県鉱工業生産指数

（季節調整済指数）

区　分	製造工業	鉄鋼業	非鉄金属工業	金属製品工業	機械工業	汎用・生産用機械工業	電気機械工業	輸送機械工業	窯業・土石製品工業	化学・石油石炭製品工業
ウェイト	10000.0	231.9	310.2	1170.6	3096.0	1257.2	994.6	844.2	572.7	1388.2
2024年 Ⅳ期	100.3	83.2	104.6	113.4	95.6	112.4	91.4	77.5	104.8	95.3
2025年 Ⅰ期	103.6	86.7	87.9	105.3	103.6	119.8	95.7	88.9	102.5	107.4
Ⅱ期	103.4	89.5	63.2	102.0	104.9	116.3	91.5	100.7	96.4	104.3
Ⅲ期	101.8	92.0	70.4	99.7	106.0	116.6	94.4	105.5	90.6	108.8
Ⅳ期	99.0	92.0	68.3	97.0	104.0	110.0	94.3	105.9	95.9	110.4
2026年 Ⅰ期	102.3	92.1	73.3	99.4	107.2	121.4	91.9	105.3	92.4	107.2
Ⅱ期	102.7	90.5	68.7	95.0	103.3	120.1	89.1	93.4	96.9	117.1
Ⅲ期	98.0	94.5	68.9	89.8	96.9	111.1	89.5	88.5	103.3	104.1
2024年 9月	106.7	84.3	99.3	111.7	103.6	113.6	98.2	89.8	104.3	107.9
10月	99.4	88.7	99.8	112.6	97.3	114.2	92.4	79.7	106.9	83.1
11月	101.8	79.3	108.8	114.0	94.0	113.1	87.0	75.4	105.7	108.1
12月	99.7	81.5	105.1	113.5	95.4	109.9	94.7	77.5	101.9	94.8
2025年 1月	99.6	85.2	97.2	111.4	97.7	117.0	90.2	73.8	106.5	96.8
2月	103.8	79.0	84.9	99.4	107.2	117.0	102.5	100.3	102.6	108.7
3月	107.5	95.8	81.6	105.0	106.0	125.5	94.5	92.6	98.5	116.7
4月	102.9	88.7	66.5	101.6	105.3	115.5	92.9	97.4	99.2	92.5
5月	104.9	93.1	55.1	104.1	104.4	114.7	93.6	101.7	95.8	116.4
6月	102.4	86.7	68.1	100.3	105.1	118.6	87.9	103.0	94.3	104.1
7月	102.5	93.6	67.5	103.8	105.3	122.1	94.5	94.4	93.6	105.7
8月	100.5	88.9	73.1	94.1	104.2	111.5	94.3	114.5	84.9	113.0
9月	102.3	93.5	70.5	101.2	108.4	116.3	94.3	107.5	93.4	107.6
10月	101.8	90.0	72.3	103.7	104.5	112.0	94.8	103.2	97.2	114.8
11月	96.7	92.0	68.2	93.0	102.0	108.9	94.1	101.6	95.3	104.7
12月	98.5	94.0	64.5	94.3	105.4	109.1	94.1	112.9	95.2	111.8
2026年 1月	101.9	89.6	73.1	103.9	104.1	112.4	90.9	105.2	95.9	118.1
2月	102.3	92.7	78.1	95.2	107.0	123.3	93.9	101.1	93.7	108.6
3月	102.6	94.0	68.7	99.2	110.5	128.5	90.9	109.7	87.6	94.9
4月	101.3	92.3	75.4	89.9	104.2	118.8	85.1	97.5	93.1	103.5
5月	103.8	79.6	62.3	100.2	103.2	126.8	94.6	84.2	98.4	133.5
6月	102.9	99.5	68.4	95.0	102.6	114.7	87.6	98.6	99.3	114.3
7月	98.3	99.6	72.7	89.7	101.7	108.0	90.8	108.1	100.3	110.0
8月	93.8	96.1	68.5	91.1	91.6	107.3	88.3	82.6	110.3	87.3
9月	101.9	87.8	65.6	88.5	97.5	118.0	89.4	74.9	99.2	114.9
前月比（%） 8月分	△ 4.6	△ 3.5	△ 5.8	1.6	△ 9.9	△ 0.6	△ 2.8	△ 23.6	10.0	△ 20.6
前月比（%） 9月分	8.6	△ 8.6	△ 4.2	△ 2.9	6.4	10.0	1.2	△ 9.3	△ 10.1	31.6

注）最終月は暫定値、ｒは訂正値です。

（付加価値額ウェイト）

（2020年＝100.0）

プラスチック製品工業	パルプ・紙・紙加工品工業	繊維工業	食料品工業	その他工業	ゴム製品工業	皮革製品工業	家具・木製品工業	その他製品工業	加工組立型業種	素材型業種	その他業種
673.5	567.5	179.4	1302.2	507.8	125.0	76.8	238.5	67.5	3096.0	5039.6	1864.4
89.4	99.2	79.9	95.5	156.1	120.2	68.0	205.7	99.7	95.6	101.0	106.5
86.0	97.3	79.9	94.8	162.0	112.9	72.1	202.7	236.1	103.6	100.4	110.0
88.7	95.5	80.4	96.2	167.4	121.9	69.5	204.6	229.2	104.9	96.8	113.7
86.4	95.8	80.8	95.0	141.5	116.8	64.5	179.5	114.2	106.0	97.8	105.0
83.2	97.2	76.8	91.7	146.2	128.1	64.7	177.8	139.3	104.0	97.7	101.5
99.1	95.2	87.1	91.6	140.7	123.3	71.6	174.6	77.7	107.2	98.7	101.9
114.0	97.6	84.3	92.9	117.6	129.1	66.7	184.7	17.9	103.3	102.9	96.9
108.7	96.8	81.8	92.6	123.4	142.5	59.6	169.1	43.0	96.9	99.0	96.3
95.6	97.4	80.4	93.9	153.5	121.3	68.2	201.2	124.7	103.6	105.7	108.0
90.4	98.6	78.8	96.0	157.9	121.3	56.3	203.5	122.1	97.3	97.9	107.1
88.8	99.6	84.4	97.7	153.6	123.2	66.1	205.7	87.3	94.0	104.9	107.6
89.1	99.3	76.6	92.7	156.8	116.2	81.6	207.8	89.7	95.4	100.2	104.7
88.5	98.3	76.1	94.0	157.1	116.0	70.5	198.9	175.6	97.7	100.5	107.6
85.4	97.8	75.0	95.1	165.7	108.2	73.5	201.8	303.1	107.2	98.7	111.1
84.1	95.9	88.6	95.3	163.1	114.6	72.2	207.5	229.5	106.0	102.0	111.4
90.3	92.9	84.4	96.1	170.1	117.6	72.7	195.7	280.9	105.3	93.5	113.7
86.2	94.8	76.5	96.4	169.1	130.0	69.3	226.9	201.5	104.4	100.5	114.1
89.7	98.9	80.2	96.1	162.9	118.0	66.6	191.1	205.2	105.1	96.4	113.2
86.9	101.6	84.0	103.6	148.3	117.7	59.3	193.5	158.8	105.3	98.2	111.5
85.2	93.8	75.7	93.4	139.3	115.3	68.1	172.1	126.6	104.2	97.1	104.8
87.2	92.0	82.6	87.9	136.9	117.5	66.0	172.8	57.2	108.4	98.1	98.8
85.6	97.0	75.3	92.7	146.0	124.4	56.7	183.0	98.6	104.5	100.9	102.1
81.7	94.4	75.0	93.4	147.2	131.4	66.4	176.1	161.3	102.0	95.3	102.5
82.2	100.3	80.0	88.9	145.4	128.4	71.0	174.4	158.0	105.4	96.8	100.0
95.6	96.0	83.7	94.3	149.6	123.0	71.1	185.3	115.1	104.1	101.9	105.9
103.5	98.1	86.5	88.7	141.8	114.9	74.6	178.5	69.1	107.0	99.8	100.8
98.1	91.4	91.2	91.7	130.7	131.9	69.0	160.0	48.8	110.5	94.5	98.9
108.9	98.3	86.8	94.1	122.5	125.5	71.6	186.3	14.1	104.2	97.0	99.1
102.9	94.8	80.2	89.1	112.7	125.3	65.8	171.3	12.8	103.2	106.6	93.5
130.1	99.7	86.0	95.4	117.6	136.4	62.7	196.6	26.8	102.6	105.1	98.0
105.8	89.2	86.9	96.2	108.7	141.0	53.2	188.0	24.7	101.7	99.1	93.2
110.0	96.3	79.2	89.5	119.7	137.2	64.9	158.5	33.6	91.6	95.4	95.5
110.4	104.8	79.2	92.1	141.7	149.3	60.7	160.8	70.7	97.5	102.6	100.2
4.0	8.0	△ 8.9	△ 7.0	10.1	△ 2.7	22.0	△ 15.7	36.0	△ 9.9	△ 3.7	2.5
0.4	**8.8**	**0.0**	**2.9**	**18.4**	**8.8**	**△ 6.5**	**1.5**	**110.4**	**6.4**	**7.5**	**4.9**

業種別主要指標の推移（季節調整済指数，2020年=100.0）

３類型

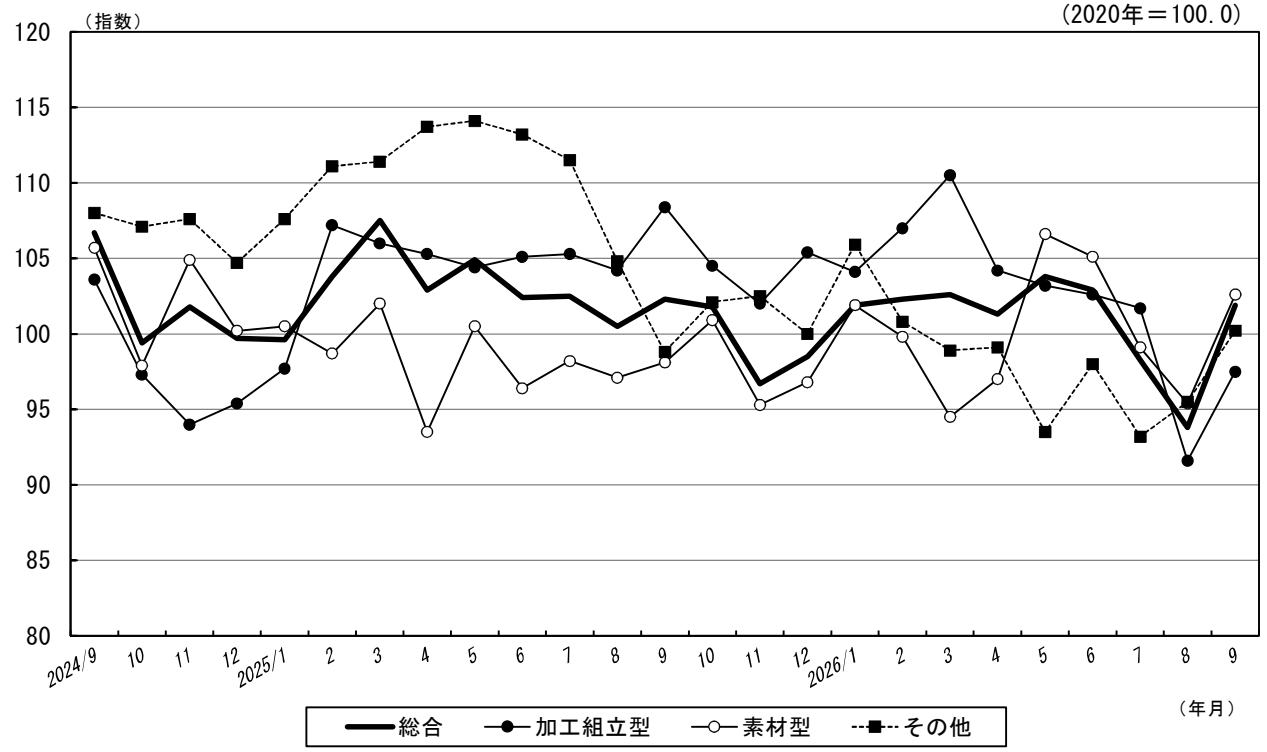

加工組立型業種

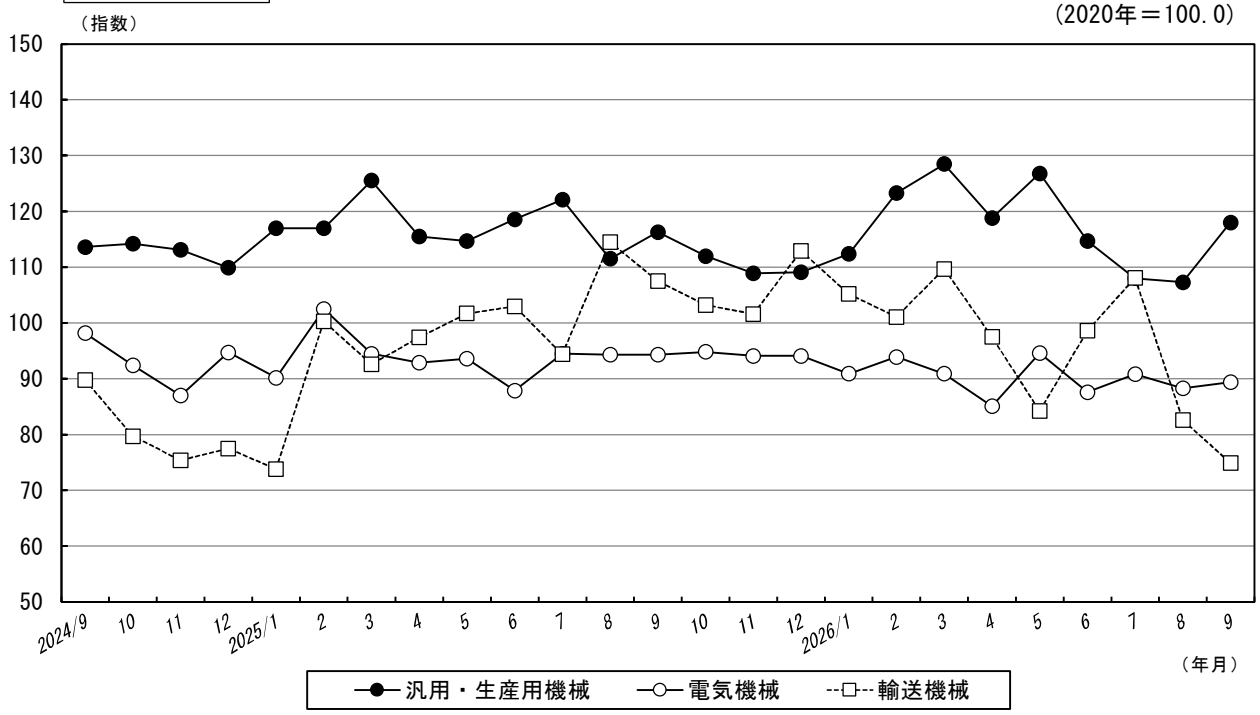

素材型業種

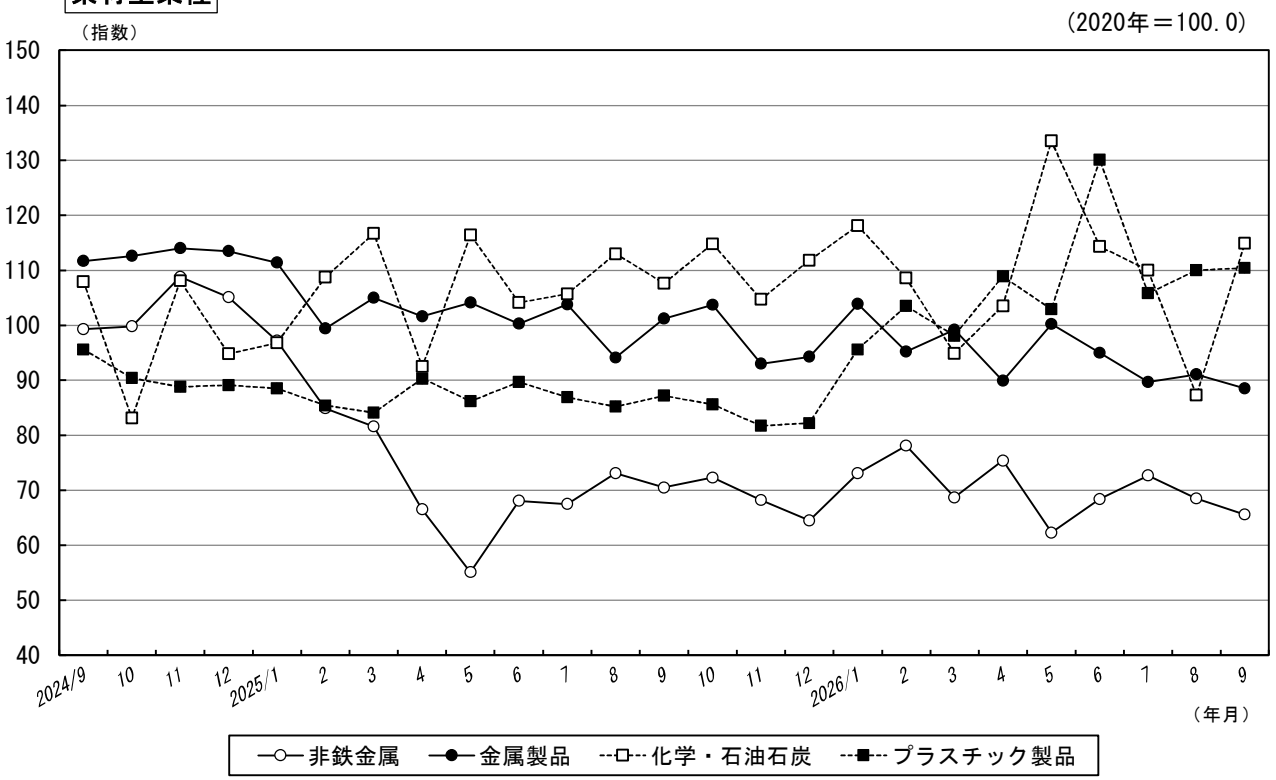
（指数）
(2020年＝100.0)
150
140
130
120
110
100
90
80
70
60
50
40
2024/9
10
11
12
2025/1
2
3
4
5
6
7
8
9
10
11
12
2026/1
2
3
4
5
6
7
8
9
（年月）
非鉄金属
金属製品
化学・石油石炭
プラスチック製品

その他業種

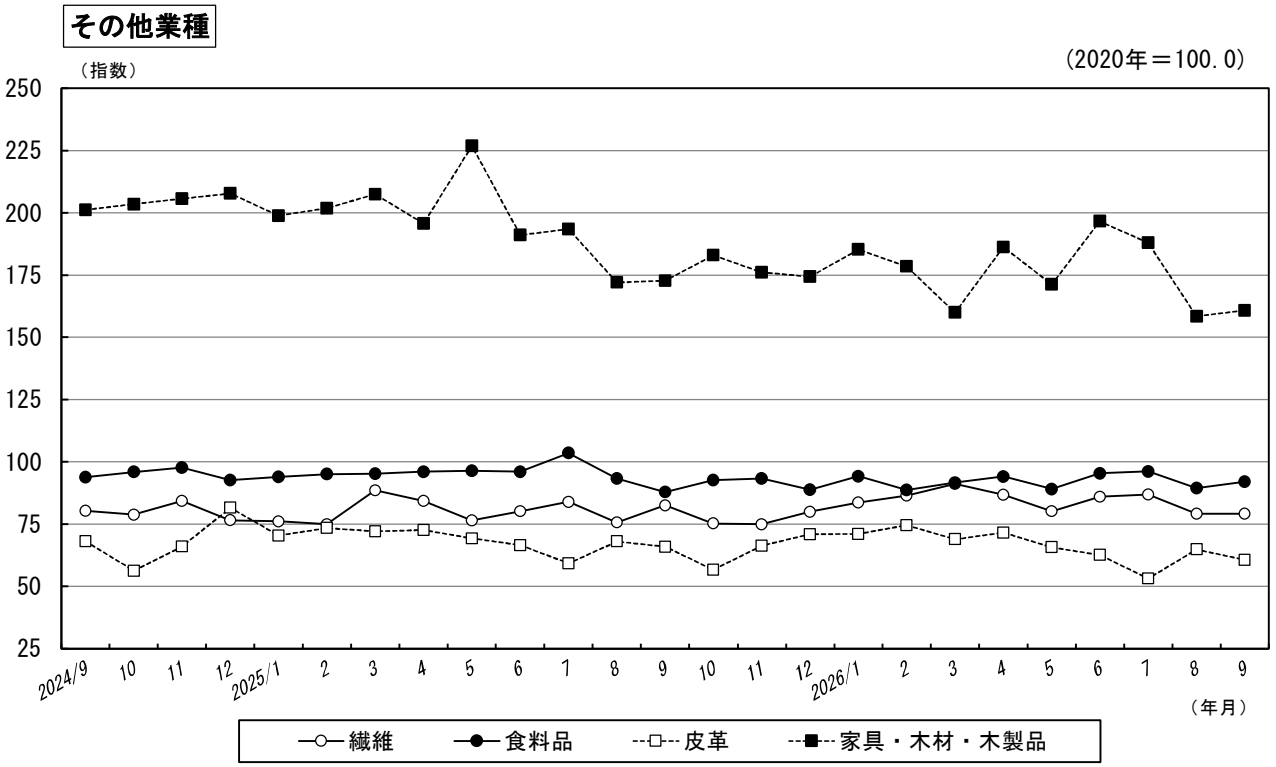
（指数）
(2020年＝100.0)
250
225
200
175
150
125
100
75
50
25
2024/9
10
11
12
2025/1
2
3
4
5
6
7
8
9
10
11
12
2026/1
2
3
4
5
6
7
8
9
（年月）
繊維
食料品
皮革
家具・木材・木製品