

平成
二十
五年

保
健
統
計
年
報

平成25年

保健統計年報



香
川
県

香 川 県

はじめに

少子高齢化の進展に伴う本格的な超高齢社会及び人口減少社会を迎え、保健福祉行政の重要性はますます高まりを見せています。

本県でも、65歳以上の高齢人口の比率は3割に迫っており、人口減少下での地域活性化が求められています。

平成23年に「せとうち田園都市香川創造プラン」を策定し、元気、安心、そして、夢と希望あふれる香川づくりを目指して、各分野にわたる取組みを推進してきました。平成27年度にこの計画期間が終了することから、これまでの取組みの成果を引き継ぎ、一層発展させるため、平成28年度からの次期総合計画では、「せとうち田園都市の新たな創造」という基本目標に向けて、「信頼・安心の香川」として健康づくりの推進や子育てしやすい環境の整備、安心で質の高い医療の確保、高齢者や障害者など誰もが支えあいながら安心して暮らせる社会の実現に取り組みます。

この保健統計年報は、本県の平成25年中における人口動態統計をはじめ、各種保健統計を収録したものです。本書を保健衛生諸施策推進のための基礎資料や学術研究等に幅広く活用いただければ幸甚です。

また、本書の作成に当たり、ご協力をいただきました市町のご担当者の方々はじめ関係各位に深く感謝いたしますとともに、今後とも本県保健福祉行政の推進のため、より一層のご協力を賜りますようお願い申し上げます。

平成27年12月

香川県健康福祉部長

野 本 祐 二

利用者のために

1. この年報は、本県の人口動態統計、衛生行政報告例、地域保健・健康増進事業報告及びその他の業務資料等をもとに収録し、人口動態統計は、暦年(平成25年1月～12月)、その他のものは年度で表している。
2. 年次別表においては、最も近く補正された厚生労働省発表の数字と一致するよう努めたので、既刊の刊行物等と相違していることがある。

3. 用語の説明

自然増加：出生数から死亡数を減じたものをいう。

乳児死亡：生後1年未満の死亡をいう。

新生児死亡：生後4週未満の死亡をいう。

早期新生児死亡：生後1週未満の死亡をいう。

死産：妊娠満12週(妊娠第4月)以後の死児の出産をいい、死児とは、出産後において心臓搏動、随意筋の運動及び呼吸のいずれも認めないものをいう。

自然死産と人工死産：人工死産とは、胎児の母体内生存が確実であるときに、人工的処置(胎児又は付属物に対する措置及び陣痛促進剤の使用)を加えたことにより死産に至った場合をいい、それ以外はすべて自然死産とする。

※なお、人工的処置を加えた場合でも、次のものは自然死産とする。

(1) 胎児を出生させることを目的とした場合

(2) 母体内の胎児が生死不明か、または死亡している場合

周産期死亡：妊娠満22週(154日)以後の死産に早期新生児死亡を加えたものをいう。

妊産婦死亡：妊娠中又は妊娠終了後満42日未満の女性の死亡で、妊娠の期間及び部位には関係しないが、妊娠もしくはその管理に関連した又はそれらによって悪化したすべての原因によるものをいう。ただし、不慮又は偶発の原因によるものを除く。

世帯の主な仕事：

農家世帯 / 農業だけ又は農業とその他の仕事を持っている世帯

自営業者世帯 / 自由業・商工業・サービス業等を個人で経営している世帯

勤労常勤者世帯(Ⅰ) / 企業・個人商店等(官公庁は除く)の常用勤労者世帯で勤め先の従事者数が1人から99人までの世帯(日々または1年未満の契約の雇用者はその他の世帯)

常勤勤労者世帯(Ⅱ) / 常用勤労者世帯(Ⅰ)にあてはまらない常用勤労者世帯及び会社団体の役員の世界帯(日々または1年未満の契約の雇用者はその他の世帯)

その他の世帯 / 上記にあてはまらないその他の仕事をしている者のいる世帯

無職の世帯 / 仕事をしている者のいない世帯

4. 比率の算出方法

$$\text{出生率} = \frac{\text{年間出生数}}{\text{10月1日現在人口}} \times 1,000$$

$$\text{死亡率} = \frac{\text{年間死亡数}}{\text{10月1日現在人口}} \times 1,000$$

$$\text{乳児死亡率} = \frac{\text{年間乳児死亡数}}{\text{年間出生数}} \times 1,000$$

$$\text{新生児死亡率} = \frac{\text{年間新生児死亡数}}{\text{年間出生数}} \times 1,000$$

$$\text{死産率} = \frac{\text{年間死産数}}{\text{年間出産数(出生数+死産数)}} \times 1,000$$

$$\text{自然死産率} = \frac{\text{年間自然死産数}}{\text{年間出産数(出生数+死産数)}} \times 1,000$$

$$\text{人工死産率} = \frac{\text{年間人工死産数}}{\text{年間出産数(出生数+死産数)}} \times 1,000$$

$$\text{周産期死亡率} = \frac{\text{年間周産期死亡数}}{\text{年間出産数(出生数+妊娠満22週以後の死産数)}} \times 1,000$$

妊娠満22週以後の死産数(総数・自然・人工)

$$= \frac{\text{年間妊娠満22週以後の死産数(総数・自然・人工)}}{\text{年間出産数(出生数+妊娠満22週以後の死産数)}} \times 1,000$$

$$\text{早期新生児死亡率} = \frac{\text{年間早期新生児死亡数}}{\text{年間出生数}} \times 1,000$$

$$\text{婚姻率} = \frac{\text{年間婚姻届出件数}}{\text{10月1日現在人口}} \times 1,000$$

$$\text{離婚率} = \frac{\text{年間離婚届出件数}}{\text{10月1日現在人口}} \times 1,000$$

$$\text{年齢調整死亡率} = \frac{\left\{ \left[\begin{array}{l} \text{観察集団の各年齢} \\ \text{(年齢階級)の死亡率} \end{array} \right] \times \left[\begin{array}{l} \text{基準人口集団のその年齢} \\ \text{(年齢階級)の人口} \end{array} \right] \right\}}{\text{基準人口集団の総数}} \text{の各年齢} \\ \text{(年齢階級)の総和}$$

注) 10月1日現在人口とは、平成25年10月1日現在推計人口979,000人(総務省統計局・日本人人口)を用いている。

ただし、保健所・市町別については、平成25年10月1日現在の総人口985,387人(香川県統計調査課)を用いている。

○諸比率の算出に用いた人口

区 分	諸率算出用人口		保健所・市町別 比率算出用 香川県人口	区 分	諸率算出用人口		保健所・市町別 比率算出用 香川県人口
	全国	香川県			全国	香川県	
大正 9年 *	55,963,053	677,852	677,852	昭和51年	112,420,000	970,000	970,237
14 *	59,736,822	700,308	700,308	52	113,499,000	979,000	979,470
昭和 5年 *	64,450,005	732,816	732,816	53	114,511,000	987,000	986,123
10 *	69,254,148	748,656	748,656	54	115,465,000	994,000	993,214
				55 *	116,320,358	998,442	999,864
16	71,680,200	708,700	...	56	117,204,000	1,004,000	1,004,586
17	72,384,500	710,000	726,800	57	118,008,000	1,008,000	1,008,991
18	72,883,100	711,100	713,283	58	118,786,000	1,013,000	1,013,138
19	73,064,300	713,100	713,134	59	119,523,000	1,017,000	1,016,679
20	71,998,100	863,700	863,700	60 *	120,265,700	1,034,000	1,022,569
21	73,114,100	872,300	872,312	61	120,946,000	1,023,000	1,024,527
22 *	78,101,473	917,673	917,673	62	121,535,000	1,025,000	1,026,268
23	80,002,500	931,300	941,662	63	122,026,000	1,026,000	1,027,403
24	81,772,600	940,200	950,385	平成元年	122,460,000	1,025,000	1,027,672
25 *	83,199,637	946,022	946,022	2 *	122,721,397	1,021,571	1,023,412
26	84,573,000	945,000	946,373	3	123,102,000	1,022,000	1,023,746
27	85,852,000	942,000	941,286	4	123,476,000	1,022,000	1,025,091
28	87,033,000	940,000	939,569	5	123,788,000	1,023,000	1,026,129
29	88,293,000	942,000	935,869	6	124,069,000	1,024,000	1,027,512
30 *	89,275,529	943,823	943,823	7 *	124,298,947	1,023,865	1,027,006
31	90,259,000	945,000	942,873	8	124,709,000	1,025,000	1,028,027
32	91,088,000	940,000	935,919	9	124,963,000	1,025,000	1,028,970
33	92,010,000	937,000	929,926	10	125,252,000	1,025,000	1,030,068
34	92,971,000	937,000	927,434	11	125,432,000	1,025,000	1,030,388
35 *	93,418,501	918,867	918,867	12 *	125,612,633	1,017,973	1,022,890
36	94,285,000	913,000	915,700	13	125,908,000	1,017,000	1,022,827
37	95,178,000	907,000	910,226	14	126,008,000	1,015,000	1,021,698
38	96,156,000	908,000	905,338	15	126,139,000	1,014,000	1,020,421
39	97,186,000	907,000	906,430	16	126,176,000	1,012,000	1,019,434
40 *	98,274,961	900,845	900,845	17 *	126,204,902	1,006,383	1,012,400
41	99,056,000	898,000	897,680	18	126,154,000	1,003,000	1,009,328
42	99,637,000	901,000	901,507	19	126,085,000	999,000	1,006,329
43	100,794,000	905,000	901,841	20	125,947,000	996,000	1,003,004
44	102,022,000	909,000	904,510	21	125,820,000	992,000	1,000,169
45 *	103,119,447	906,951	907,897	22 *	126,381,728	988,786	995,842
46	104,345,000	915,000	914,537	23	126,180,000	985,000	992,336
47	105,742,000	923,000	923,427	24	125,957,000	982,000	989,159
48	108,079,000	934,000	933,767	25	125,704,000	979,000	985,387
49	109,410,000	946,000	945,142				
50 *	111,251,507	960,233	961,292				

5. 統計表の符号の用法は次のとおりである。

- 計数のない場合
- △ 減少の場合
- … 計数不明の場合
- 0.0 数値が微小の場合
- ・ 統計項目のありえない場合

6. 香川県簡易生命表は、小地域における死亡数の偶然変動の影響が少なくないので、利用の際には注意すること。

7. この年報の内容は、ホームページ「かがわ健康福祉情報ネットワーク」に順次、掲載する。

URL: <http://www.pref.kagawa.lg.jp/kenkosomu/hw-net/>

8. 構成割合は、四捨五入の関係で合計が100%にならない場合がある。

目 次

はじめに

利用者のために

第1章 総 説

- 1. 健康福祉部の機構 1
- 2. 保健所一覧 2
- 3. 人 口 3

第2章 人口動態統計

- 1. 概 況 6
- 2. 出 生
 - (1) 出生率の年次推移 7
 - (2) 出生数と出生率 7
 - (3) 出生の場所と立会者 9
 - (4) 出産順位と母の年齢 10
 - (5) 出生時の体重 12
- 3. 死 亡
 - (1) 死亡率の年次推移 12
 - (2) 死亡数と死亡率 13
 - (3) 主要死因別死亡 14
 - ア 悪性新生物 15
 - イ 心 疾 患 17
 - ウ 脳血管疾患 18
 - エ 肺 炎 19
- 4. 乳児死亡 20
- 5. 死 産 22
- 6. 周産期死亡 23
- 7. 婚姻と離婚 24

第3章 生命表

- 1. 概 要 27
- 2. 香川県民の平均寿命 27
- 3. 特定死因を除いた場合の平均余命の伸び 29
- 4. 平成25年香川県簡易生命表【男】 30
- 5. 平成25年香川県簡易生命表【女】 32
- 6. 生命表(全国) 34

第4章 年齢調整死亡率

- 1. 概 要 36
- 2. 市町別年齢調整死亡率
 - (1) 全 死 因 36
 - (2) 悪性新生物 36
 - (3) 心 疾 患 36
 - (4) 脳血管疾患 36

統計表

人口動態統計

第1表	年次別人口及び世帯数	44
第2表	年次別人口動態総覧(香川県・全国)	46
第3表	人口動態総覧, 保健所・市町別	54
第4表	人口動態総覧, 都道府県別	56
第5表	出生数割合, 年次・出生の場所別	58
第6表	出生数及び割合, 年次・母の年齢階級別	59
第7表	出生数及び割合, 年次・出産順位別	61
第8表	出生数, 出生の場所・立会者・保健所・市町別	63
第9表	出生数, 性・月・保健所・市町別	64
第10表	出生数, 出生時の体重・平均体重・保健所・市町別	66
第11表	死亡数, 死亡の場所・保健所・市町別	67
第12表	死亡数, 性・月・保健所・市町別	68
第13表	死亡数, 性・年齢(5歳階級)・保健所・市町別	70
第14表	死亡数, 性・年齢(5歳階級)・死亡当時の世帯の主な仕事別	76
第15表	年次別にみた死因順位	78
第16表	死亡数, 死因・保健所・市町別	80
第17表	死亡数, 死因・性・年齢(5歳階級)別	92
第18表	死亡数及び死亡率(人口10万対), 年次・性・主要死因別	113
第19表	主な死因による死亡者数・死亡率(人口1万対), 保健所・市町別	116
第20表	乳児死亡数, 性・生存期間・保健所・市町別	120
第21表	乳児死亡数, 死因・保健所・市町別	121
第22表	死産数, 自然-人工・性・妊娠期間・保健所・市町別	123
第23表	周産期死亡数, 性・保健所・市町別	125
第24表	婚姻件数, 届出月・保健所・市町別	126
第25表	離婚件数, 届出月・保健所・市町別	127

母体保護統計

第1表	不妊手術件数	129
第2表	人工妊娠中絶件数, 事由・妊娠週数・年齢階級別	129

地域保健・健康増進事業報告, 衛生行政報告例及びその他の業務報告に関する統計

1. 結 核

第1表	結核登録患者数, 保健所別	131
第2表	感染症法による医療の公費負担状況(法第37条の2)	131
第3表	定期及び定期外の結核健康診断・予防接種	131

2. 防 疫

第4表	定期の予防接種者数, 対象疾病別	132
第5表	定期の予防接種対象者数, 対象疾病別	135

3. 母子保健

第6表	妊娠の届出者数	136
第7表	妊産婦及び乳幼児一般・精密健康診査受診状況	136
第8表	妊産婦及び乳幼児保健指導実施状況	139
第9表	妊産婦及び乳幼児訪問指導実施状況	139
第10表	身体障害児療育指導実施状況	139
第11表	長期療養児相談・機能訓練・訪問指導実施状況, 保健所別	140
第12表	長期療養児相談, 相談内容・保健所別	140
付 表	(母子保健関係統計表)	141

4. 精神保健福祉

第13表	精神障害者申請・通報・届出状況, 申請通報届出経路・処理状況	143
第14表	措置入院患者数, 病類別	143
第15表	精神保健福祉センターにおける 相談・デイケア・訪問指導・普及啓発件数	144
第16表	精神保健福祉相談・デイケア・訪問指導・普及啓発件数, 保健所別	145
第17表	精神保健福祉組織育成支援件数, 精神保健福祉センター・保健所別	146

5. 難 病

第18表	特定疾患医療受給者証所持者数	147
第19表	難病相談・機能訓練・訪問指導件数, 保健所別	148

6. 健康づくり

第20表	給食施設数	149
第21表	健康増進指導件数, 保健所別	150
第22表	栄養管理指導・栄養及び運動指導, 保健所別	151

7. 食品衛生

第23表	食品関係営業施設数，年次別	152
第24表	食品関係営業許可及び処分状況(業種別)	153
第25表	食品等の収去試験実施状況(乳以外の食品等)	157

8. 環境衛生

第26表	環境衛生監視員等の調査監視指導延施設数，保健所別	159
------	--------------------------	-----

9. 薬 事

第27表	献血事業概要	161
第28表	薬事関係営業施設数，保健所別	162
第29表	薬事監視状況	163

10. 健康増進

第30表	健康増進事業等の対象者数・健康手帳の交付数，保健所・市町別	165
第31表	個別健康教育実施人員，教育内容・保健所・市町別	167
第32表	集団健康教育の開催，保健所・市町別	171
第33表	健康相談の開催，保健所・市町別	173
第34表	健康診査受診者数・保健指導区分別実人員，保健所・市町別	175
第35表	健康診査受診者数・検査結果別人員数，保健所・市町別	179
第36表	歯周疾患検診受診者数，指導区分・保健所・市町別	181
第37表	骨粗鬆症検診受診者数(女)，指導区分・保健所・市町別	184
第38表	胃がん検診受診者数，保健所・市町別	187
第39表	肺がん検診受診者数，保健所・市町別	189
第40表	大腸がん検診受診者数，保健所・市町別	191
第41表	子宮がん検診受診者数，保健所・市町別	193
第42表	乳がん検診受診者数，保健所・市町別	195
第43表	健康診査及びがん検診対象者数・受診者数，保健所・市町別	197
第44表	機能訓練実施施設数・実施回数，保健所・市町別	199
第45表	機能訓練従事者数，職種・保健所・市町別	200
第46表	被訪問指導実人員・延人員，保健所・市町別	201
第47表	訪問指導従事者延人員，職種・保健所・市町別	203

第1章 総説

1 健康福祉部の機構

図1 健康福祉部行政機構図 (H25.10.1現在)

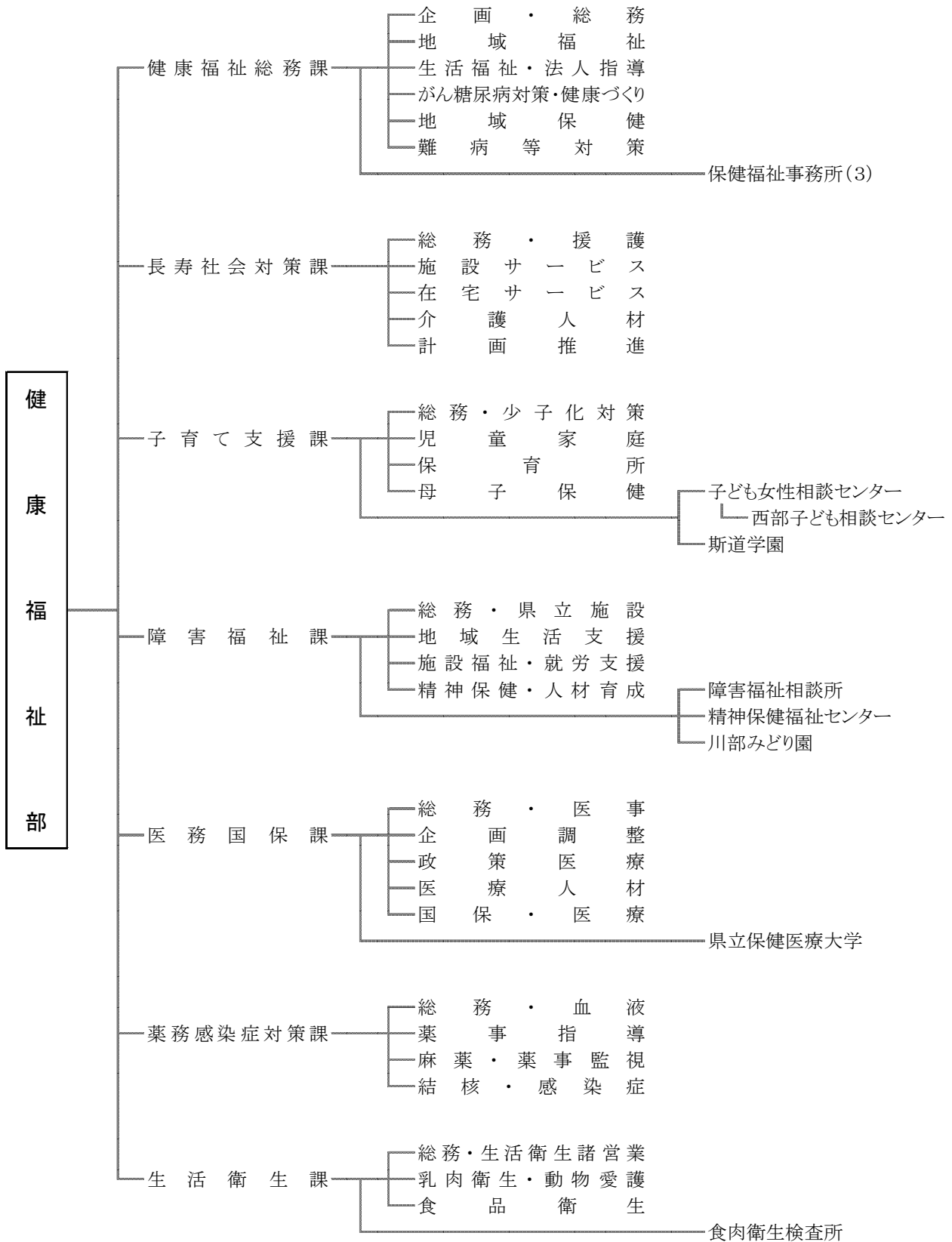

2 保健所一覽

図2 香川県保健所管内図



表1 保健所一覽

平成25年10月1日現在

区分	管轄区域		管轄面積 (km ²)	世帯数 (世帯)	人 口		
	市	町			総 数	男	女
高 松 市 保 健 所	高松		375.17	179,623	420,699	203,854	216,845
東 讃 保 健 所 (東讃保健福祉事務所内)	さぬき 東かがわ	三木、直島	402.26	45,134	114,751	54,874	59,877
小 豆 保 健 所 (小豆総合事務所内)		土庄、小豆島	170.02	12,824	29,844	13,948	15,896
中 讃 保 健 所 (中讃保健福祉事務所内)	丸亀、坂出 善通寺	宇多津、綾川、琴平 多度津、まんのう	589.00	115,011	291,819	141,048	150,771
西 讃 保 健 所 (西讃保健福祉事務所内)	観音寺 三豊		340.13	46,156	128,274	61,271	67,003
	計		1,876.58	398,748	985,387	474,995	510,392

注：1) 面積は、国土交通省国土地理院調
2) 世帯数・人口は香川県統計調査課調

平成25年10月1日現在
平成25年10月1日現在

3 人口

表2 人口及び世帯

(平成25年10月1日現在)

区 分	世帯数	人 口			人口性比 女100に対する男
		総 数	男	女	
総 数	398,748	985,387	474,995	510,392	93.1
市 計	337,030	830,094	400,565	429,529	93.3
町 計	61,718	155,293	74,430	80,863	92.0
高松市保健所	179,623	420,699	203,854	216,845	94.0
高 松 市	179,623	420,699	203,854	216,845	94.0
東 讃 保 健 所	45,134	114,751	54,874	59,877	91.6
さぬき市	19,766	51,172	24,517	26,655	92.0
東かがわ市	12,870	32,155	15,240	16,915	90.1
三 木 町	10,967	28,217	13,473	14,744	91.4
直 島 町	1,531	3,207	1,644	1,563	105.2
小豆保健所	12,824	29,844	13,948	15,896	87.7
土 庄 町	6,185	14,371	6,650	7,721	86.1
小豆島町	6,639	15,473	7,298	8,175	89.3
中 讃 保 健 所	115,011	291,819	141,048	150,771	93.6
丸 亀 市	44,033	110,495	53,597	56,898	94.2
坂 出 市	21,453	54,064	25,789	28,275	91.2
善 通 寺 市	13,129	33,235	16,297	16,938	96.2
宇 多 津 町	8,248	18,749	9,187	9,562	96.1
綾 川 町	8,520	23,938	11,477	12,461	92.1
琴 平 町	3,779	9,503	4,341	5,162	84.1
多 度 津 町	9,309	23,146	11,462	11,684	98.1
まんのう町	6,540	18,689	8,898	9,791	90.9
西 讃 保 健 所	46,156	128,274	61,271	67,003	91.4
観 音 寺 市	22,975	61,469	29,428	32,041	91.8
三 豊 市	23,181	66,805	31,843	34,962	91.1

表3 人口

区分 年次	香 川 県					全 国			
	世帯数	人 口 (人)			人口性比 女100に 対する男	人 口 (千人)			人口性比 女100に 対する男
		総 数	男	女		総 数	男	女	
大正15年	144,684	710,442	356,619	353,823	100.8	60,741	30,521	30,220	101.0
昭和2	145,071	718,121	360,952	357,169	101.1	61,659	30,982	30,678	101.0
3	145,102	723,733	363,763	359,970	101.1	62,595	31,449	31,146	101.0
4	145,839	729,116	366,500	362,616	101.1	63,461	31,891	31,570	101.0
5	150,144	732,816	368,442	364,374	101.1	64,450	32,390	32,060	101.0
6	149,465	742,645	374,048	368,597	101.5	65,457	32,899	32,559	101.0
7	150,285	751,563	378,849	372,714	101.6	66,434	33,355	33,079	100.8
8	150,945	758,669	382,443	376,226	101.7	67,432	33,845	33,587	100.8
9	151,402	764,779	384,692	380,087	101.2	68,309	34,294	34,015	100.8
10	152,187	748,656	373,522	375,134	99.6	69,254	34,734	34,520	100.6
11	152,208	758,778	378,963	379,815	99.8	70,114	35,103	35,011	100.3
12	152,755	753,511	370,903	382,608	96.9	70,630	35,128	35,503	98.9
13	153,226	755,657	370,799	384,858	96.3	71,013	35,125	35,888	97.9
14	153,365	754,969	368,944	386,025	95.6	71,380	35,226	36,154	97.4
15	148,965	730,394	359,139	371,255	96.7	71,933	35,387	36,546	96.8
16	72,218
17	...	726,800	72,880
18	...	713,283	73,903
19	...	713,134	321,817	391,317	82.2	74,433
20	174,559	863,700	396,235	467,465	84.8	72,147
21	182,429	872,312	408,427	463,885	88.0	75,750
22	192,216	917,673	439,913	477,760	92.1	78,101	38,129	39,972	95.4
23	192,291	941,662	453,750	487,912	93.0	80,002	39,130	40,873	95.7
24	200,696	950,385	458,935	491,450	93.4	81,773	40,063	41,710	96.1
25	191,305	946,022	457,980	488,042	93.8	84,115	41,241	42,873	96.2
26	199,953	946,373	456,603	489,770	93.2	84,541	41,489	43,052	96.4
27	199,242	941,286	454,220	487,066	93.3	85,808	42,128	43,680	96.4
28	199,351	939,569	453,202	486,367	93.2	86,981	42,721	44,260	96.5
29	196,449	935,869	451,172	484,697	93.1	88,239	43,344	44,895	96.5
30	195,136	943,823	456,711	487,112	93.8	90,077	44,243	45,834	96.5
31	199,865	942,873	455,381	487,492	93.4	90,172	44,301	45,871	96.6
32	200,993	935,919	451,754	484,165	93.3	90,928	44,671	46,258	96.6
33	203,957	929,926	447,260	482,666	92.7	91,767	45,078	46,689	96.5
34	206,625	927,434	445,435	481,999	92.4	92,641	45,504	47,137	96.5
35	206,198	918,867	438,924	479,943	91.5	94,302	46,300	48,001	96.5
36	208,118	915,700	436,547	479,153	91.1	94,287	46,300	47,987	96.5
37	211,284	910,226	433,151	477,075	90.8	95,181	46,733	48,447	96.5
38	215,208	905,338	429,259	476,079	90.2	96,156	47,208	48,947	96.4
39	219,554	906,430	429,268	477,162	90.0	97,182	47,710	49,471	96.4
40	220,808	900,845	427,058	473,787	90.1	99,209	48,692	50,517	96.4
41	225,175	897,680	425,371	472,309	90.1	99,036	48,611	50,425	96.4
42	230,382	901,507	427,348	474,159	90.1	100,196	49,180	51,016	96.4
43	233,930	901,841	427,549	474,292	90.1	101,331	49,739	51,592	96.4
44	238,818	904,510	429,552	474,958	90.4	102,536	50,334	52,202	96.4
45	242,568	907,897	430,773	477,124	90.3	104,665	51,369	53,296	96.4

の 推 移

年 次	香 川 県					全 国			
	世帯数	人 口 (人)			人口性比 女100に 対する男	人 口 (千人)			人口性比 女100に 対する男
		総 数	男	女		総 数	男	女	
46	247,187	914,537	434,872	479,665	90.7	106,100	52,076	54,024	96.4
47	251,958	923,427	440,367	483,060	91.2	107,595	52,822	54,773	96.4
48	256,385	933,767	446,437	487,330	91.6	109,104	53,606	55,498	96.6
49	261,271	945,142	452,885	492,257	92.0	110,573	54,376	56,197	96.8
50	270,121	961,292	461,370	499,922	92.3	111,940	55,091	56,849	96.9
51	274,327	970,237	466,300	503,937	92.5	113,094	55,658	57,436	96.9
52	278,566	979,470	471,000	508,470	92.6	114,165	56,184	57,981	96.9
53	281,867	986,123	474,438	511,685	92.7	115,190	56,682	58,508	96.9
54	285,901	993,214	478,005	515,209	92.8	116,155	57,151	59,004	96.9
55	293,979	999,864	481,104	518,760	92.7	117,060	57,594	59,467	96.9
56	297,795	1,004,586	483,701	520,885	92.9	117,902	58,001	59,901	96.8
57	301,417	1,008,991	485,924	523,067	92.9	118,728	58,400	60,329	96.8
58	304,922	1,013,138	487,870	525,268	92.9	119,536	58,786	60,750	96.8
59	308,140	1,016,679	489,459	527,220	92.8	120,305	59,150	61,155	96.7
60	306,996	1,022,569	492,696	529,873	93.0	121,049	59,497	61,552	96.7
61	309,702	1,024,527	493,475	531,052	92.9	121,660	59,788	61,871	96.6
62	312,550	1,026,268	494,187	532,081	92.9	122,239	60,058	62,181	96.6
63	315,614	1,027,403	494,473	532,930	92.8	122,745	60,302	62,443	96.6
平成元年	318,914	1,027,672	494,308	533,364	92.7	123,205	60,515	62,690	96.5
2	322,797	1,023,412	491,621	531,791	92.4	123,611	60,697	62,914	96.5
3	327,272	1,023,746	491,674	532,072	92.4	124,101	60,934	63,167	96.5
4	331,924	1,025,091	492,305	532,786	92.4	124,567	61,155	63,413	96.4
5	336,259	1,026,129	492,732	533,397	92.4	124,938	61,317	63,621	96.4
6	341,313	1,027,512	493,434	534,078	92.4	125,265	61,446	63,819	96.3
7	346,147	1,027,006	493,482	533,524	92.5	125,570	61,574	63,996	96.2
8	350,846	1,028,027	494,181	533,846	92.6	125,859	61,698	64,161	96.2
9	355,599	1,028,970	494,776	534,194	92.6	126,157	61,827	64,329	96.1
10	360,381	1,030,068	495,266	534,802	92.6	126,472	61,952	64,520	96.0
11	364,956	1,030,388	495,146	535,242	92.5	126,667	62,017	64,650	95.9
12	364,972	1,022,890	491,761	531,129	92.6	126,926	62,111	64,815	95.8
13	369,470	1,022,827	491,634	531,193	92.6	127,316	62,265	65,051	95.7
14	372,882	1,021,698	490,904	530,794	92.5	127,486	62,295	65,190	95.6
15	376,652	1,020,421	490,180	530,241	92.4	127,694	62,368	65,326	95.5
16	380,577	1,019,434	489,911	529,523	92.5	127,787	62,380	65,407	95.4
17	377,691	1,012,400	486,108	526,292	92.4	127,768	62,349	65,419	95.3
18	382,293	1,009,328	484,657	524,671	92.4	127,770	62,330	65,440	95.2
19	385,856	1,006,329	483,142	523,187	92.3	127,771	62,310	65,461	95.2
20	389,169	1,003,004	481,665	521,339	92.4	127,692	62,251	65,441	95.1
21	392,398	1,000,169	480,222	519,947	92.4	127,510	62,130	65,380	95.0
22	390,474	995,842	479,951	515,891	93.0	128,057	62,328	65,730	94.8
23	393,181	992,336	478,273	514,063	93.0	127,799	62,184	65,615	94.8
24	395,954	989,159	476,717	512,442	93.0	127,515	62,029	65,486	94.7
25	398,748	985,387	474,995	510,392	93.1	127,298	61,909	65,388	94.7

- 注：1) 香川県人口については、香川県人口移動調査報告(香川県統計調査課)による。
 2) 全国人口については、日本統計年鑑による。
 3) 昭和5、10、15、22、25、30、35、40、45、50、55、60、平成2、7、12、17、22年は国勢調査による。
 4) 「…」は不明

第2章 人口動態統計

1 概況

人口動態統計とは、出生、死亡、婚姻、離婚及び死産といった、いわゆる人口動態事象について調査するもので「戸籍法」及び「死産の届出に関する規程」による届出書により作成される。

この人口動態統計は、厚生行政、人口問題分析の基礎資料として広く利用されるほか、医療、教育、住宅、産業経済等各種政策の参考資料として利用されている。

平成25年中における人口動態概況は、表4のとおりである。

表4 人口動態総覧

区 分		出 生	死 亡	自然 増加	乳児 死亡	新生児 死 亡	死 産	周産期 死 亡	婚 姻	離 婚
実数	香川県	8,059	11,512	△3,453	19	8	159	18	4,828	1,771
	全 国	1,029,816	1,268,436	△238,620	2,185	1,026	24,102	3,862	660,613	231,383
本県が占める割合		0.8	0.9	1.4	0.9	0.8	0.7	0.5	0.7	0.8
率 (千対)	香川県	8.2	11.8	△3.5	2.4	1.0	19.3	2.2	4.9	1.81
	全 国	8.2	10.1	△1.9	2.1	1.0	22.9	3.7	5.3	1.84
本県の全国順位		19	18	—	16	25	45	47	20	20
一日平均発生数		22.1人	31.5人	△9.5人	0.1人	0.0人	0.4胎	0.0件	13.2組	4.9組
平均発生間隔		1時間 5分13秒	45分39秒	—	461時間 3分9秒	1095時間	55時間 5分40秒	486時間 40分	1時間 48分52秒	4時間 56分47秒

注：死産の率は、死産数を出産数(死産数に出生数を加えたもの)で除している。

周産期死亡の率は、周産期死亡数を出産数(妊娠満22週以後の死産数に出生数を加えたもの)で除している。

全国順位は、すべて降順でのものである。

2 出生

(1) 出生率の年次推移

出生率(人口千対)の年次推移をみると、昭和22～24年の第1次ベビーブーム期が終えた昭和25年以降急激に減少した。その後、昭和41年の「ひのえうま」前後の特殊な動きを除けば、緩やかな増加傾向となり、昭和46～49年の第2次ベビーブーム期終了後、再び減少傾向が続いた。平成に入り横ばい傾向を示していたものの、平成13年以降、減少傾向をみせ、平成25年には過去最低の8.2を記録した。

図3 出生率(人口千対)の年次推移

(出生率)

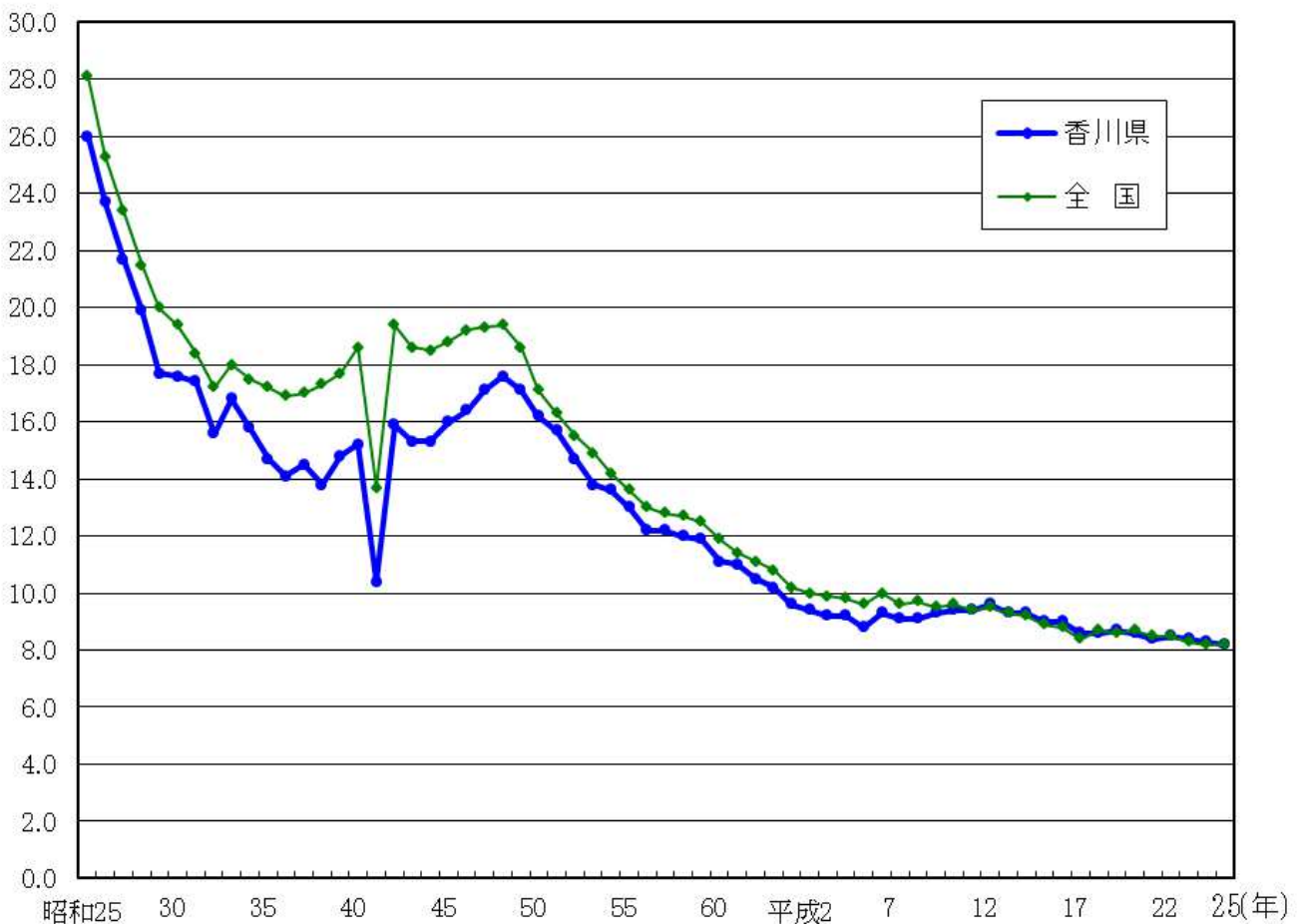

(2) 出生数と出生率

平成25年中の出生数は、8,059人(うち男4,182人、女3,877人)で8,161人と過去最少だった平成24年に比べ、102人(1.2%)の減少となった。

人口千対の出生率は8.2(前年比-0.1ポイント)で全国値と同値であり、全国順位は第19位となっている。

さらに、出生率を市町別にみると、宇多津町、高松市、丸亀市などが高率を示し、東かがわ市、直島町、綾川町などが低率となった。

表5 出生数と出生率の推移

区 分	香 川 県		全 国	
	出生数	出生率 (人口千対)	出生数	出生率 (人口千対)
昭和45年	14,522	16.0	1,934,239	18.8
50	15,539	16.2	1,901,440	17.1
55	12,993	13.0	1,576,889	13.6
60	11,529	11.1	1,431,577	11.9
平成 2	9,555	9.4	1,221,585	10.0
3	9,384	9.2	1,223,245	9.9
4	9,406	9.2	1,208,989	9.8
5	9,048	8.8	1,188,282	9.6
6	9,555	9.3	1,238,328	10.0
7	9,301	9.1	1,187,064	9.6
8	9,311	9.1	1,206,555	9.7
9	9,511	9.3	1,191,665	9.5
10	9,664	9.4	1,203,147	9.6
11	9,651	9.4	1,177,669	9.4
12	9,808	9.6	1,190,547	9.5
13	9,472	9.3	1,170,662	9.3
14	9,438	9.3	1,153,855	9.2
15	9,123	9.0	1,123,610	8.9
16	9,068	9.0	1,110,721	8.8
17	8,686	8.6	1,062,530	8.4
18	8,664	8.6	1,092,674	8.7
19	8,701	8.7	1,089,818	8.6
20	8,600	8.6	1,091,156	8.7
21	8,366	8.4	1,070,035	8.5
22	8,397	8.5	1,071,304	8.5
23	8,311	8.4	1,050,806	8.3
24	8,161	8.3	1,037,231	8.2
25	8,059	8.2	1,029,816	8.2

表6 出生率の市町別比較

高 率 の 地 域		低 率 の 地 域	
市 町 名	出生率 (人口千対)	市 町 名	出生率 (人口千対)
宇多津町	12.1	東かがわ市	4.6
高松市	9.3	直島町	5.3
丸亀市	8.8	綾川町	5.4
まんのう町	8.3	土庄町	5.6
観音寺市	8.0	小豆島町	5.7

(3) 出生の場所と立会者

出生の場所別では、病院、診療所など医療施設内が99.9%(全国99.8%)となっている。
立会者別では、医師が98.5%とほとんどを占めているが、数は少ないながら助産師立会の出生割合もある。

表7 医療施設内・立会者別出生割合の推移

区 分	施設内における出生割合			立 会 者 別 割 合					
	香川県	市部	郡部	香 川 県		市 部		郡 部	
				医 師	助産師	医 師	助産師	医 師	助産師
昭和45年	97.7	98.7	96.3	85.7	14.2	90.7	9.3	79.0	20.9
50	99.4	99.6	99.1	94.0	5.9	96.0	4.0	91.4	8.5
55	99.8	99.9	99.8	97.7	2.2	98.5	1.4	96.6	3.3
60	99.9	100.0	99.9	99.3	0.7	99.1	0.9	99.6	0.4
平成 2	99.9	99.9	99.9	99.6	0.3	99.5	0.5	99.8	0.1
3	99.9	100.0	99.9	99.7	0.3	99.6	0.4	99.9	0.1
4	99.9	99.9	99.9	99.5	0.5	99.5	0.5	99.7	0.3
5	99.9	99.9	99.9	99.6	0.4	99.6	0.4	99.7	0.3
6	99.9	99.9	99.9	99.6	0.4	99.6	0.4	99.6	0.4
7	99.9	99.9	99.9	99.5	0.5	99.4	0.6	99.7	0.3
8	99.9	99.9	99.9	99.4	0.5	99.3	0.6	99.6	0.4
9	99.9	99.9	99.9	99.3	0.7	99.1	0.9	99.5	0.5
10	99.9	99.9	99.8	99.3	0.7	99.2	0.8	99.5	0.4
11	99.8	99.8	99.8	99.4	0.6	99.3	0.7	99.5	0.5
12	99.8	99.8	99.8	99.2	0.7	99.2	0.7	99.3	0.7
13	99.9	99.9	99.9	99.2	0.8	99.1	0.9	99.2	0.8
14	99.8	99.8	99.8	99.0	0.9	98.9	1.1	99.4	0.6
15	99.8	99.8	99.8	99.1	0.9	99.1	0.9	99.0	1.0
16	99.8	99.9	99.8	98.9	1.1	98.8	1.2	99.0	1.0
17	99.7	99.7	99.7	98.7	1.3	98.6	1.4	98.9	1.1
18	99.8	99.8	99.9	98.2	1.8	98.2	1.8	98.3	1.7
19	99.8	99.9	99.8	98.1	1.9	98.0	2.0	98.6	1.4
20	99.7	99.7	99.7	98.1	1.8	98.2	1.8	98.0	1.8
21	99.8	99.8	99.8	98.4	1.6	98.4	1.6	98.7	1.3
22	99.8	99.8	99.7	98.2	1.7	98.3	1.7	98.0	2.0
23	99.8	99.9	99.7	98.4	1.6	98.3	1.7	98.7	1.3
24	99.8	99.9	99.7	98.2	1.7	98.3	1.7	97.7	2.2
25	99.9	99.9	99.8	98.5	1.5	98.4	1.6	99.2	0.7

(4) 出産順位と母の年齢

出産順位については、昭和50年には、第1児と第2児の占める割合が86.8%、平成25年においては82.0%で子どもは2人までという傾向に大きな変化はないものの、近年第3児の割合が増加してきている。

母の年齢階級別にみた出生数割合では、20歳台での出産が減少し、30歳台が増加している。平成17年には、それまで最も高かった、25歳～29歳での出産の割合と、30歳～34歳が入れ替わるとともに、平成25年には30歳以上の出産が、58.3%となった。

表8 出産順位別出生数割合の推移

(単位:%)

区分	総数	第1児	第2児	第3児	第4児	第5児以上	
昭和50年	香川県	100.0	44.8	42.0	11.2	1.5	0.5
	全国	100.0	44.8	38.9	13.1	2.4	0.9
55	香川県	100.0	41.2	41.7	14.8	1.8	0.5
	全国	100.0	41.9	40.6	14.8	2.1	0.7
60	香川県	100.0	42.4	40.5	14.9	1.8	0.4
	全国	100.0	41.7	39.2	16.0	2.5	0.7
平成2	香川県	100.0	41.7	39.5	15.8	2.4	0.6
	全国	100.0	43.2	37.5	16.0	2.7	0.7
9	香川県	100.0	47.9	36.8	12.7	2.0	0.6
	全国	100.0	47.8	36.6	12.7	2.3	0.6
10	香川県	100.0	47.8	36.9	12.6	2.1	0.6
	全国	100.0	48.3	36.4	12.4	2.2	0.6
11	香川県	100.0	48.7	36.7	12.1	2.1	0.5
	全国	100.0	49.0	36.2	12.1	2.1	0.6
12	香川県	100.0	47.9	37.1	12.3	2.3	0.5
	全国	100.0	48.8	36.4	12.0	2.2	0.6
13	香川県	100.0	47.8	36.9	12.8	1.8	0.7
	全国	100.0	48.8	36.5	11.9	2.1	0.6
14	香川県	100.0	48.4	37.1	12.2	1.8	0.5
	全国	100.0	49.4	36.4	11.5	2.1	0.6
15	香川県	100.0	47.3	37.8	12.0	2.4	0.5
	全国	100.0	48.5	37.2	11.5	2.1	0.6
16	香川県	100.0	45.7	39.4	12.4	2.1	0.4
	全国	100.0	48.3	37.5	11.5	2.1	0.6
17	香川県	100.0	45.4	39.3	12.4	2.3	0.6
	全国	100.0	48.1	37.5	11.7	2.1	0.6
18	香川県	100.0	45.9	38.1	13.2	2.2	0.6
	全国	100.0	47.8	37.3	12.0	2.2	0.7
19	香川県	100.0	46.6	37.0	13.7	2.2	0.6
	全国	100.0	47.5	37.0	12.5	2.3	0.7
20	香川県	100.0	45.3	37.1	14.3	2.6	0.7
	全国	100.0	47.3	36.8	12.7	2.4	0.7
21	香川県	100.0	45.5	37.8	13.5	2.5	0.7
	全国	100.0	47.8	36.4	12.6	2.4	0.8
22	香川県	100.0	46.6	35.6	14.2	2.8	0.8
	全国	100.0	47.4	36.4	12.8	2.6	0.8
23	香川県	100.0	44.0	38.5	13.7	2.9	0.9
	全国	100.0	46.9	36.5	13.1	2.7	0.8
24	香川県	100.0	44.1	37.9	14.4	2.8	0.9
	全国	100.0	46.6	36.8	13.0	2.7	0.9
25	香川県	100.0	43.9	38.2	14.1	3.1	0.8
	全国	100.0	46.6	36.8	13.0	2.7	0.9

注：各年次における順位不詳を除いた出生総数に対する百分率

表9 母の年齢階級別出生数割合の推移

(単位：%)

区分	総数	～19	20～24	25～29	30～34	35～39	40～44	45～	
昭和50年	香川県	100.0	0.7	29.8	55.0	12.2	1.9	0.3	—
	全国	100.0	0.8	25.2	53.4	16.8	3.3	0.5	0.0
55	香川県	100.0	0.7	22.8	52.9	20.6	2.7	0.2	0.0
	全国	100.0	0.9	18.8	51.4	24.7	3.7	0.4	0.0
60	香川県	100.0	1.2	19.2	52.8	21.3	5.1	0.4	0.0
	全国	100.0	1.2	17.3	47.7	26.6	6.5	0.6	0.0
平成 2	香川県	100.0	1.5	18.9	48.1	25.2	5.5	0.8	0.0
	全国	100.0	1.4	15.7	45.1	29.1	7.6	1.0	0.0
9	香川県	100.0	1.8	18.9	44.3	26.6	7.5	0.9	0.0
	全国	100.0	1.4	15.3	41.7	31.5	9.1	1.1	0.0
10	香川県	100.0	2.0	18.4	43.7	27.4	7.5	0.9	0.0
	全国	100.0	1.5	14.7	41.0	32.3	9.5	1.1	0.0
11	香川県	100.0	2.1	17.6	43.6	28.0	7.7	0.9	0.0
	全国	100.0	1.5	14.1	40.4	32.8	9.9	1.2	0.0
12	香川県	100.0	2.0	15.9	43.3	29.8	8.1	0.9	0.0
	全国	100.0	1.7	13.6	39.6	33.3	10.6	1.2	0.0
13	香川県	100.0	2.1	16.0	41.8	30.6	8.5	0.9	0.0
	全国	100.0	1.8	13.4	28.4	34.2	10.9	1.3	0.0
14	香川県	100.0	2.3	14.9	41.2	31.8	8.7	1.0	0.0
	全国	100.0	1.9	13.2	36.9	35.2	11.4	1.4	0.0
15	香川県	100.0	2.0	14.9	38.8	33.5	9.7	1.2	0.0
	全国	100.0	1.7	12.6	35.2	36.4	12.4	1.6	0.0
16	香川県	100.0	1.9	13.9	37.4	35.4	10.1	1.2	0.0
	全国	100.0	1.7	12.3	33.3	37.4	13.5	1.7	0.0
17	香川県	100.0	1.8	13.0	34.3	38.0	11.5	1.4	0.0
	全国	100.0	1.6	12.1	31.9	38.1	14.4	1.9	0.1
18	香川県	100.0	1.8	12.9	33.4	38.1	12.4	1.4	0.0
	全国	100.0	1.5	11.9	30.7	38.2	15.6	2.0	0.0
19	香川県	100.0	1.7	13.3	32.2	37.5	13.6	1.6	0.0
	全国	100.0	1.4	11.6	29.7	37.9	17.1	2.3	0.1
20	香川県	100.0	1.7	13.6	29.9	37.3	15.6	1.8	0.0
	全国	100.0	1.4	11.4	29.1	37.1	18.4	2.5	0.1
21	香川県	100.0	1.8	12.6	31.5	35.6	16.5	2.1	0.1
	全国	100.0	1.4	10.9	28.8	36.4	19.6	2.9	0.1
22	香川県	100.0	1.8	11.9	31.0	34.7	18.3	2.3	0.0
	全国	100.0	1.3	10.4	28.6	35.9	20.5	3.2	0.1
23	香川県	100.0	1.6	12.0	29.6	35.4	18.7	2.7	0.0
	全国	100.0	1.3	9.9	28.6	35.5	21.1	3.6	0.1
24	香川県	100.0	1.6	10.5	29.9	34.4	20.2	3.3	0.0
	全国	100.0	1.2	9.2	28.2	35.5	21.7	4.1	0.1
25	香川県	100.0	1.5	10.6	29.5	33.5	21.3	3.4	0.1
	全国	100.0	1.3	8.9	27.5	35.5	22.3	4.5	0.1

注：各年次における出産時年齢不詳を除いた出生総数に対する百分率

図4 母の年齢階級別出生数割合

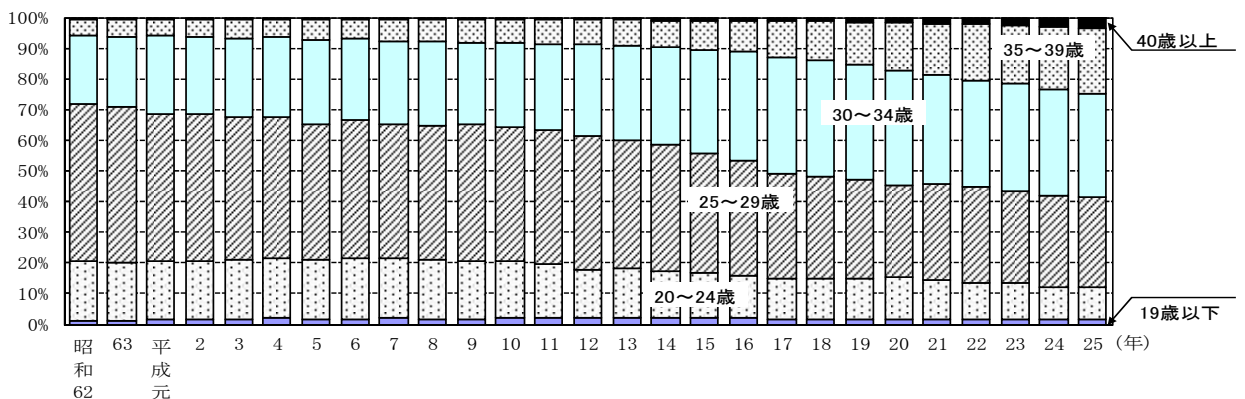

(5) 出生時の体重

出生時の平均体重は、3.02kgであり、前年値プラス0.01kgとなった。

体重別にみると、3,000g以上3,500g未満が3,365人と最も多く、全体(8,059人)の41.8%を占めている。

体重2,500g未満の低体重児は、672人で、全体に占める割合は8.3%である。

図5 出生時の体重区分

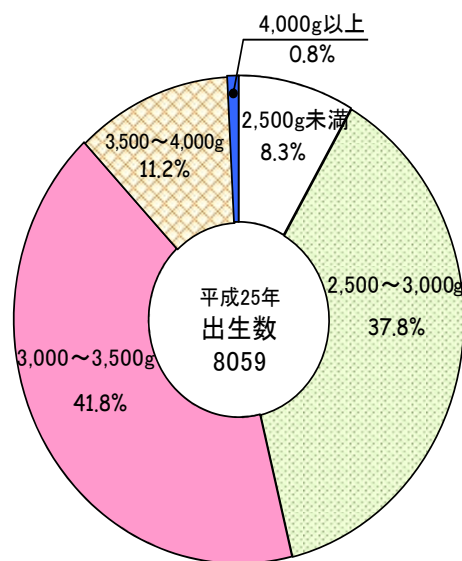

3 死亡

(1) 死亡率の年次推移

死亡率(人口千対)の年次推移をみると、昭和45年から昭和50年ごろまで減少傾向を示した後、横ばい状態で推移していたが、昭和63年以降、上昇傾向となっている。

また、全国に比較し、本県の死亡率は、常に高い水準で推移している。

図6 死亡率の年次推移

(死亡率)

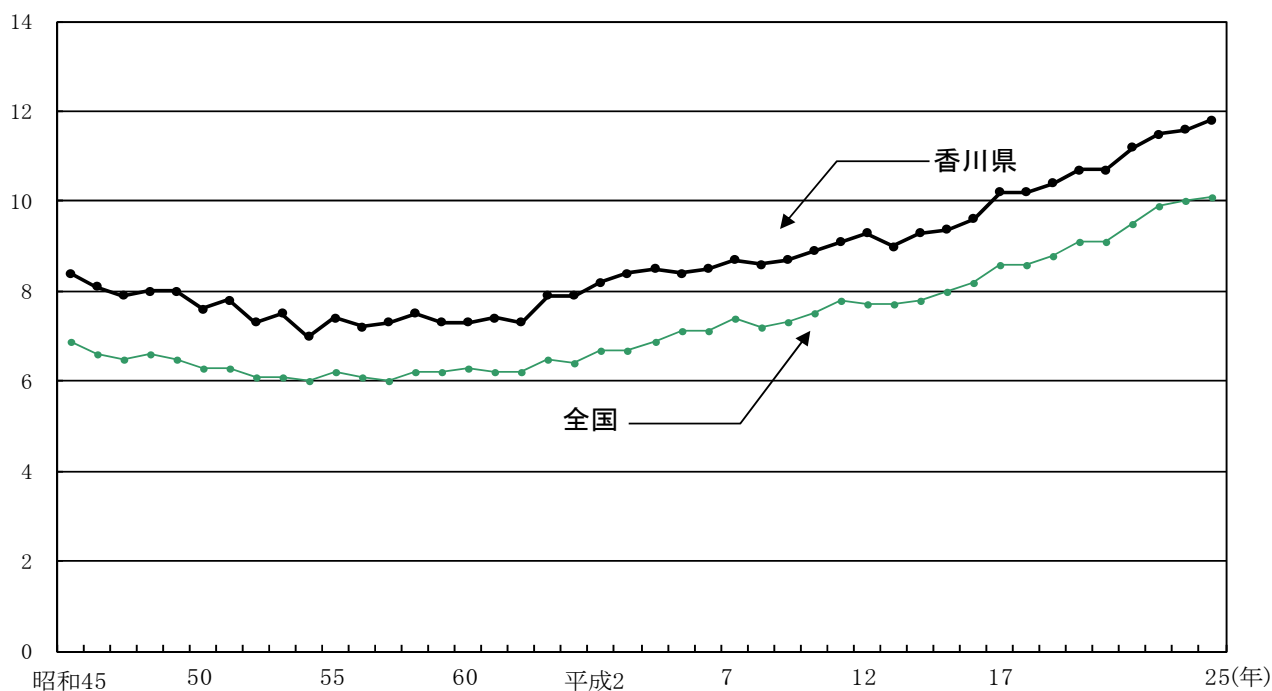

(2) 死亡数と死亡率

平成25年中の死亡数は、11,512人(うち男5,838人、女5,674人)で前年と比べ143人増加している。死亡率は11.8(前年11.6)で全国の10.1を上回っており、全国でみると18番目の高率となっている。

さらに、市町別にみると、土庄町、小豆島町、琴平町などが高率で、宇多津町、高松市、丸亀市などが低率となっている。

表10 死亡数と死亡率の推移

区 分	香 川 県		全 国	
	死亡数	死亡率 (人口千対)	死亡数	死亡率 (人口千対)
昭和45年	7,656	8.4	712,962	6.9
50	7,312	7.6	702,275	6.3
55	7,418	7.4	722,801	6.2
60	7,516	7.3	752,283	6.3
平成 2	8,339	8.2	820,305	6.7
6	8,659	8.5	875,933	7.1
7	8,863	8.7	922,139	7.4
8	8,852	8.6	896,211	7.2
9	8,959	8.7	913,402	7.3
10	9,104	8.9	936,484	7.5
11	9,325	9.1	982,031	7.8
12	9,433	9.3	961,653	7.7
13	9,169	9.0	970,331	7.7
14	9,454	9.3	982,379	7.8
15	9,556	9.4	1,014,951	8.0
16	9,709	9.6	1,028,602	8.2
17	10,265	10.2	1,083,796	8.6
18	10,241	10.2	1,084,450	8.6
19	10,428	10.4	1,108,334	8.8
20	10,645	10.7	1,142,407	9.1
21	10,639	10.7	1,141,865	9.1
22	11,064	11.2	1,197,012	9.5
23	11,316	11.5	1,253,066	9.9
24	11,369	11.6	1,256,359	10.0
25	11,512	11.8	1,268,436	10.1

表11 死亡率の市町別比較

高 率 の 地 域		低 率 の 地 域	
市 町 名	死 亡 率 (人口千対)	市 町 名	死 亡 率 (人口千対)
土 庄 町	18.4	宇 多 津 町	7.7
小 豆 島 町	17.3	高 松 市	10.0
琴 平 町	16.8	丸 亀 市	10.4
東かがわ市	15.6	三 木 町	11.4
直 島 町		多 度 津 町	12.0

(3) 主要死因別死亡

主要な死因別の死亡率の推移をみると、明治から戦前にかけて上位を占めていた結核などの感染性疾患が戦後次第に減少し、これらに代わって生活習慣病が増加した。

3大死因をみると、脳血管疾患が昭和27年から第1位、悪性新生物が33年から51年まで第2位、心疾患が37年から第3位を占めていたが、昭和52年に1、2位が入れ替わり、以降、悪性新生物が死亡原因の第1位になっている。

これらの生活習慣病で亡くなった人は、5,988人で全死亡の52.0%を占めている。

生活習慣病以外では、肺炎での死亡率が最も高く、次いで、老衰、不慮の事故などとなっている。

表12 主要死亡別死亡率の推移

(人口10万対)

区 分	昭和55	60	平成2	7	12	17	22	23	24	25
悪性新生物	163.9	181.6	200.4	229.7	264.6	282.3	314.4	299.2	303.8	312.1
心 疾 患	141.4	151.4	172.5	137.5	146.2	168.7	192.5	198.3	208.6	198.9
脳血管疾患	140.4	113.5	111.2	130.8	122.9	114.6	99.7	109.5	94.9	100.7
肺 炎	45.6	53.7	85.0	87.4	97.5	121.0	95.4	103.6	95.2	79.0
不慮の事故	34.7	30.3	40.7	47.9	46.8	43.0	41.2	40.1	44.7	42.1
老 衰	43.1	32.1	27.7	25.5	30.5	29.8	47.1	52.0	61.3	74.2
自 殺	20.3	19.6	16.1	15.6	22.7	20.0	21.7	24.3	17.5	18.8
肝 疾 患	17.3	14.7	16.5	15.4	15.1	15.1	15.0	11.9	12.9	13.1
腎 不 全	13.8	13.2	17.4	17.2	18.0	25.8	25.0	25.5	24.1	25.8
高 血 圧 疾 患	11.4	8.6	6.1	5.8	5.4	5.2	5.2	8.6	6.2	6.3

注：平成2年以前は、旧死因分類による。

図7 主な死因による死亡率の年次推移

(死亡率:人口10万対)

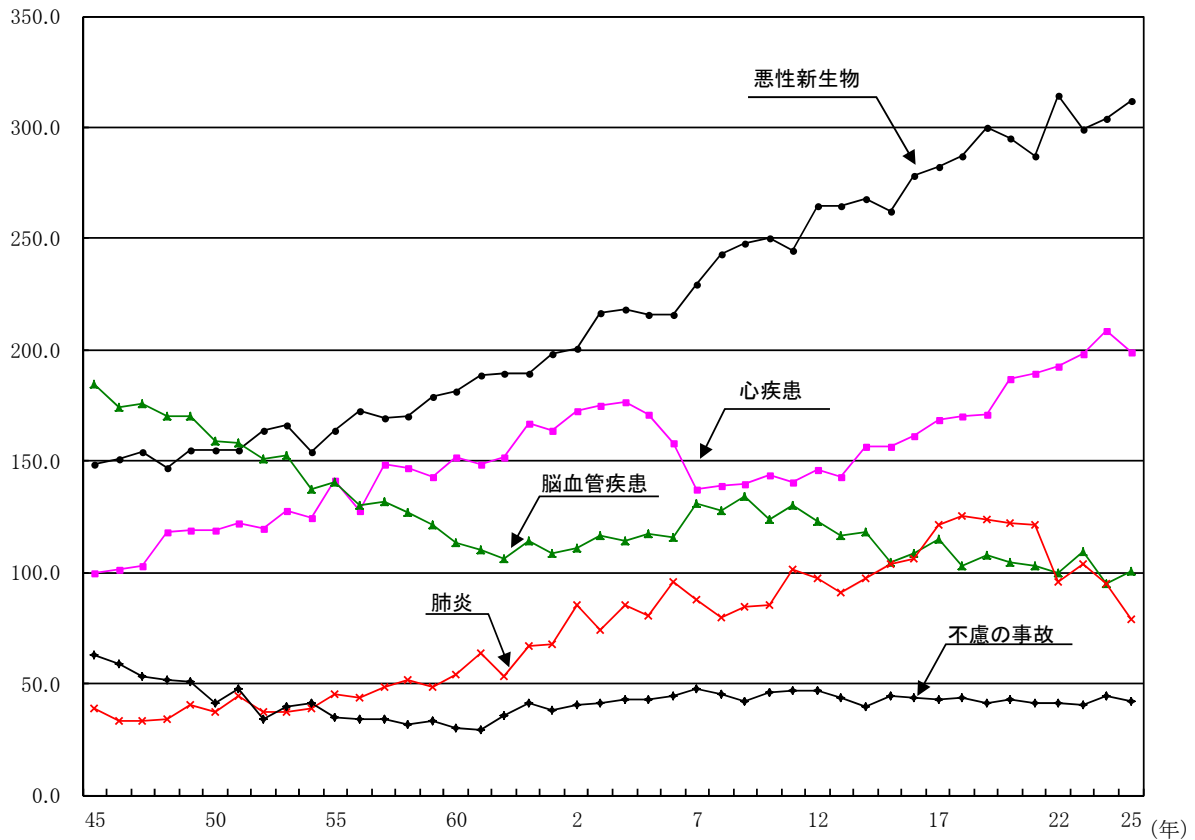

ア 悪性新生物

この疾患による死亡数は、3,055人(うち男1,794人、女1,261人)で前年に比べ72人増加した。

死亡率(人口10万対)は、312.1で全国の290.3を上回っており、全国で見ると死亡率の高いほうから20番目となっている。

市町別にみると、土庄町、直島町、小豆島町などが高率で、宇多津町、丸亀市、三木町などが低率となっている。

部位別にみると、「気管・気管支及び肺」が死亡率(人口10万対)65.2で最も多く、次いで「胃」46.2、「膵臓」27.8などの順となっている。

表13 悪性新生物による死亡数と死亡率の推移

区 分	香 川 県		全 国	
	死亡数	死亡率 (人口10万対)	死亡数	死亡率 (人口10万対)
昭和45年	1,348	147.5	119,977	116.3
50	1,492	155.2	136,383	122.6
55	1,619	163.9	161,764	139.1
60	1,878	181.6	187,714	156.1
平成 2	2,047	200.4	217,413	177.2
3	2,218	217.0	223,727	181.7
4	2,234	218.6	231,917	187.8
5	2,212	216.2	235,707	190.4
6	2,211	215.9	243,670	196.4
7	2,352	229.7	263,022	211.6
8	2,489	242.8	271,183	217.5
9	2,539	247.7	275,413	220.4
10	2,569	250.6	283,921	226.7
11	2,509	244.8	290,556	231.6
12	2,694	264.6	295,484	235.2
13	2,695	265.0	300,658	238.8
14	2,723	268.3	304,568	241.7
15	2,660	262.3	309,543	245.4
16	2,815	278.2	320,358	253.9
17	2,841	282.3	325,941	258.3
18	2,879	287.0	329,314	261.0
19	2,993	299.6	336,468	266.9
20	2,942	295.4	342,963	272.3
21	2,852	287.5	344,105	273.5
22	3,109	314.4	353,499	279.7
23	2,947	299.2	357,305	283.2
24	2,983	303.8	360,963	286.6
25	3,055	312.1	364,872	290.3

表14 悪性新生物死亡率の市町別比較

高 率 の 地 域		低 率 の 地 域	
市 町 名	死亡率 (人口1万対)	市 町 名	死亡率 (人口1万対)
土 庄 町	50.8	宇 多 津 町	15.5
直 島 町	43.7	丸 亀 市	27.0
小 豆 島 町	43.3	三 木 町	28.4
まんのう町	42.3	善 通 寺 市	28.6
東かがわ市	41.4	高 松 市	29.0

表15 悪性新生物の主な部位別死亡率(人口10万対)

区 分	02102 食道	02103 胃	02104 結腸	02105 直腸S状 結腸移行 部及び直 腸	02106 肝及び肝 内胆管	02107 胆のう及 びその他 の胆道	02108 膵臓	02110 気管、気 管支及び 肺	02112 乳房	02113 子宮	02115 前立腺	02119 白血病	再掲 02104 02105 大腸
香川県	8.8	46.2	25.8	11.0	24.8	16.5	27.8	65.2	9.1	11.0	14.8	6.2	36.9
全 国	9.2	38.7	26.0	11.9	24.0	14.5	24.4	57.9	10.5	9.4	18.9	6.5	37.9

注：子宮の悪性新生物は女性人口10万対、前立腺の悪性新生物は男性人口10万対である。

イ 心疾患

この疾患による死亡数は、1,947人(うち男939人、女1,008人)で前年に比べ101人減少している。

死亡率(人口10万対)は、198.9で全国の156.5を上回っており、全国で見ると死亡率の高いほうから9番目である。

市町別にみると、琴平町、東かがわ市、土庄町などが高率で、宇多津町、善通寺市、高松市などが低率となっている。

表16 心疾患による死亡数と死亡率の推移

区 分	香 川 県		全 国	
	死亡数	死亡率 (人口10万対)	死亡数	死亡率 (人口10万対)
昭和45年	908	99.3	89,411	86.7
50	1,144	119.0	99,226	89.2
55	1,396	141.4	123,505	106.2
60	1,565	151.4	141,097	117.3
平成 2	1,762	172.5	165,478	134.8
3	1,790	175.1	168,878	137.2
4	1,806	176.7	175,546	142.2
5	1,750	171.1	180,297	145.6
6	1,617	157.9	159,579	128.6
7	1,408	137.5	139,206	112.0
8	1,422	138.7	138,229	110.8
9	1,431	139.6	140,174	112.2
10	1,470	143.4	143,120	114.3
11	1,442	140.7	151,079	120.4
12	1,488	146.2	146,741	116.8
13	1,457	143.3	148,292	117.8
14	1,585	156.2	152,518	121.0
15	1,590	156.8	159,545	126.5
16	1,631	161.2	159,625	126.5
17	1,698	168.7	173,125	137.2
18	1,704	169.9	173,024	137.2
19	1,711	171.3	175,539	139.2
20	1,867	187.4	181,928	144.4
21	1,882	189.7	180,745	143.7
22	1,903	192.5	189,360	149.8
23	1,953	198.3	194,926	154.5
24	2,048	208.6	198,836	157.9
25	1,947	198.9	196,723	156.5

表17 心疾患死亡率の市町別比較

高 率 の 地 域		低 率 の 地 域	
市 町 名	死亡率 (人口1万対)	市 町 名	死亡率 (人口1万対)
琴 平 町	41.0	宇 多 津 町	15.5
東かがわ市	32.3	善 通 寺 市	15.6
土 庄 町	29.9	高 松 市	16.3
小豆島町	29.7	多 度 津 町	18.1
さぬき市	26.6	丸 亀 市	18.2

ウ 脳血管疾患

この疾患による死亡数は、986人(うち男481人、女505人)で前年に比べ54人増加している。

死亡率(人口10万対)は、100.7で全国の94.1を上回っており、全国でみると死亡率の高いほうから31番目となっている。

市町別にみると、小豆島町、多度津町、三豊市などが高率で、宇多津町、直島町、丸亀市などが低率となっている。

表18 脳血管疾患による死亡数と死亡率の推移

区 分	香 川 県		全 国	
	死亡数	死亡率 (人口10万対)	死亡数	死亡率 (人口10万対)
昭和45年	1,673	183.0	181,315	175.8
50	1,525	158.6	174,367	156.7
55	1,386	140.4	162,317	139.5
60	1,174	113.5	134,994	112.2
平成 2	1,136	111.2	121,944	99.4
3	1,191	116.5	118,448	96.2
4	1,165	114.0	118,058	95.6
5	1,199	117.2	118,794	96.0
6	1,183	115.5	120,239	96.9
7	1,339	130.8	146,552	117.9
8	1,313	128.1	140,366	112.6
9	1,373	134.0	138,697	111.0
10	1,270	123.9	137,819	110.0
11	1,333	130.0	138,989	110.8
12	1,251	122.9	132,529	105.5
13	1,186	116.6	131,856	104.7
14	1,200	118.2	130,257	103.4
15	1,064	104.9	132,067	104.7
16	1,095	108.2	129,055	102.3
17	1,153	114.6	132,847	105.3
18	1,031	102.8	128,268	101.7
19	1,075	107.6	127,041	100.8
20	1,038	104.2	127,023	100.9
21	1,025	103.3	122,350	97.2
22	986	99.7	123,461	97.7
23	1,079	109.5	123,867	98.2
24	932	94.9	121,602	96.5
25	986	100.7	118,347	94.1

表19 脳血管疾患死亡率の市町別比較

高 率 の 地 域		低 率 の 地 域	
市 町 名	死亡率 (人口1万対)	市 町 名	死亡率 (人口1万対)
小豆島町	15.5	宇多津町	4.8
多度津町	15.1	直島町	6.2
三豊市	15.0	丸亀市	8.0
土庄町	13.9	高松市	8.1
琴平町	13.7	観音寺市	10.4

エ 肺 炎

この疾患による死亡数は、773人(うち男391人、女382人)で前年に比べ162人減少している。

死亡率(人口10万対)は79.0で、全国の97.8を下回っており、全国で見ると死亡率の高いほうから42番目となっている。

市町別にみると、まんのう町、琴平町、坂出市などが高率で、さぬき市、土庄町、多度津町などが低率となっている。

表20 肺炎による死亡数と死亡率の推移

区 分	香 川 県		全 国	
	死亡数	死亡率 (人口10万対)	死亡数	死亡率 (人口10万対)
昭和45年	228	24.9	27,929	27.1
50	263	25.4	30,441	27.4
55	362	36.7	33,051	28.4
60	458	44.3	45,075	37.5
平成 2	774	75.8	68,194	55.6
3	683	66.8	70,057	56.9
4	784	76.7	74,274	60.2
5	746	72.9	81,138	65.5
6	891	87.0	83,354	67.2
7	895	87.4	79,629	64.1
8	818	79.8	70,971	56.9
9	864	84.3	78,904	63.1
10	874	85.3	79,952	63.8
11	1,040	101.5	93,994	74.9
12	993	97.5	86,938	69.2
13	929	91.3	85,305	67.8
14	985	97.0	87,421	69.4
15	1,052	103.7	94,942	75.3
16	1,076	106.3	95,534	75.7
17	1,218	121.0	107,241	85.0
18	1,256	125.2	107,242	85.0
19	1,234	123.5	110,159	87.4
20	1,217	122.2	115,317	91.6
21	1,201	121.1	112,004	89.0
22	943	95.4	118,888	94.1
23	1,020	103.6	124,749	98.9
24	935	95.2	123,925	98.4
25	773	79.0	122,969	97.8

表21 肺炎死亡率の市町別比較

高 率 の 地 域		低 率 の 地 域	
市 町 名	死亡率 (人口1万対)	市 町 名	死亡率 (人口1万対)
まんのう町	20.3	さぬき市	3.9
琴平町	17.9	土庄町	4.9
坂出市	14.4	多度津町	5.2
三豊市	12.4	三木町	6.0
小豆島町	11.6	高松市	6.1

4 乳児死亡

平成25年中の乳児死亡数は、19人(うち男12人、女7人)で前年と比べ4人増加している。

乳児死亡率(出生千対)は、2.4と全国の2.1を上回っており、全国でみると、率の高いほうから16番目となっている。

生存期間別にみると、新生児死亡(生後4週未満の死亡)のなかでも、特に生後1週未満の早期新生児の死亡が4件で全体の21.1%を占めている。

市町別にみると、3市7町で乳児死亡数が0であったが、土庄町、三木町、三豊市などが高率となった。

表22 乳児死亡数と死亡率の推移

区 分	香 川 県		全 国	
	死亡数	死亡率 (出生千対)	死亡数	死亡率 (出生千対)
昭和45年	229	15.8	25,412	13.1
50	214	13.8	19,103	10.0
55	88	6.8	11,841	7.5
60	51	4.4	7,899	5.5
平成 2	46	4.8	5,616	4.6
3	49	5.2	5,418	4.4
4	44	4.7	5,477	4.5
5	32	3.5	5,169	4.3
6	32	3.3	5,261	4.2
7	34	3.7	5,054	4.3
8	30	3.2	4,546	3.8
9	40	4.2	4,403	3.7
10	25	2.6	4,380	3.6
11	24	2.5	4,010	3.4
12	31	3.2	3,830	3.2
13	23	2.4	3,599	3.1
14	24	2.5	3,497	3.0
15	24	2.6	3,364	3.0
16	23	2.5	3,122	2.8
17	24	2.8	2,958	2.8
18	25	2.9	2,864	2.6
19	13	1.5	2,828	2.6
20	22	2.6	2,798	2.6
21	23	2.7	2,556	2.4
22	22	2.6	2,450	2.3
23	23	2.8	2,463	2.3
24	15	1.8	2,299	2.2
25	19	2.4	2,185	2.1

表23 乳児死亡率の市町別比較

高率の地域		低率の地域	
市町名	死亡率 (出生千対)	市町名	死亡率 (出生千対)
土庄町	12.3	東かがわ市等3市7町において 乳児死亡数0である。	
三木町	10.8		
三豊市	6.3		
さぬき市	3.2		
丸亀市	3.1		

表24 生存期間別乳児死亡率(出生千対)の推移

区分	総数	1週未満	1週～4週 未 満	4週～3月 未 満	3月～6月 未 満	6月～1年 未 満
昭和45年	15.8	9.6	2.0	1.2	1.1	2.0
50	13.8	8.4	1.4	1.6	1.2	1.2
55	6.8	3.6	1.2	0.8	0.5	0.6
60	4.4	2.2	0.7	0.3	0.6	0.6
平成 2	4.8	2.2	0.7	0.7	0.4	0.7
3	5.2	3.2	0.3	0.4	0.3	1.0
4	4.7	2.2	0.9	0.6	0.4	0.6
5	3.5	0.8	1.0	0.3	0.4	1.0
6	3.3	0.9	0.6	0.5	0.5	0.7
7	3.7	1.6	0.6	0.3	0.3	0.8
8	3.2	1.6	0.3	0.6	0.4	0.2
9	4.2	2.1	0.5	0.6	0.3	0.6
10	2.6	1.0	0.4	0.4	0.4	0.3
11	2.5	1.2	0.3	0.4	0.2	0.3
12	3.2	1.2	0.3	0.5	0.5	0.6
13	2.4	1.1	0.3	0.3	0.3	0.4
14	2.5	0.8	0.5	0.2	0.6	0.3
15	2.6	0.9	0.7	0.5	0.1	0.4
16	2.5	1.2	0.4	0.4	0.2	0.2
17	2.8	1.2	0.3	0.3	0.6	0.3
18	2.9	0.9	0.1	0.7	0.5	0.7
19	1.5	0.5	0.1	0.5	0.2	0.2
20	2.6	0.7	0.2	0.6	0.8	0.2
21	2.7	0.8	0.5	0.6	0.6	0.2
22	2.6	1.0	0.2	0.5	0.6	0.4
23	2.8	1.2	0.2	0.4	0.8	0.1
24	1.8	1.0	-	0.7	0.1	-
25	2.4	0.5	0.5	0.1	0.6	0.6

5 死産

平成25年中の死産数は、159胎で前年に比べ6胎減少している。

死産率(出産千対)は、19.3で全国値(22.9)を下回り、全国45位である。

市町別にみると、三豊市、多度津町、綾川町などが高率で、東かがわ市、直島町、土庄町、琴平町が死産数0の外、善通寺市などが低率となっている。

表25 死産数と死産率の推移

区 分	死 産 数 (胎)		死 産 率 (出産千対)					
			総 数		自 然		人 工	
	香川県	全 国	香川県	全 国	香川県	全 国	香川県	全 国
昭和45年	810	135,095	52.8	65.3	35.4	40.6	17.4	24.7
50	670	101,862	41.3	50.8	28.6	33.8	12.7	17.1
55	497	77,446	36.8	46.8	23.6	28.8	13.3	18.0
60	500	69,009	41.6	46.0	20.4	22.1	21.2	23.9
平成 2	353	53,892	35.6	42.3	14.6	18.3	21.0	23.9
3	374	50,510	38.3	39.7	16.2	17.5	22.1	22.1
4	397	48,896	40.5	38.9	18.9	17.2	21.6	21.6
5	347	45,090	36.9	36.6	17.4	16.4	19.6	20.2
6	292	42,962	29.7	33.5	12.8	15.4	16.9	18.1
7	266	39,403	27.8	32.1	13.7	14.9	14.1	17.2
8	327	39,536	33.9	31.7	17.7	14.7	16.2	17.0
9	293	39,546	29.9	32.1	14.9	14.2	15.0	17.9
10	268	38,988	27.0	31.4	11.2	13.6	15.8	17.8
11	303	38,452	30.4	31.6	12.2	13.7	18.3	17.9
12	297	38,393	29.4	31.2	12.9	13.2	16.5	18.1
13	281	37,467	28.8	31.0	12.1	13.0	16.7	18.0
14	259	36,978	26.7	31.1	9.8	12.7	16.9	18.3
15	255	35,330	27.2	30.5	9.6	12.6	17.6	17.8
16	223	34,365	24.0	30.0	10.9	12.5	13.1	17.5
17	232	31,818	26.0	29.1	10.4	12.3	15.6	16.7
18	244	30,911	27.4	27.5	14.0	11.9	13.4	15.6
19	212	29,313	23.8	26.2	11.7	11.7	12.1	14.5
20	192	28,177	21.8	25.2	11.7	11.3	10.1	13.9
21	214	27,005	24.9	24.6	15.2	11.1	9.8	13.5
22	206	26,560	23.9	24.2	14.5	11.2	9.4	13.0
23	160	25,751	18.9	23.9	8.9	11.1	10.0	12.8
24	165	24,800	19.8	23.4	10.9	10.8	8.9	12.6
25	159	24,102	19.3	22.9	8.6	10.4	10.7	12.5

表26 死産率の市町別比較

高 率 の 地 域		低 率 の 地 域	
市 町 名	死産率 (出産千対)	市 町 名	死産率 (出産千対)
三 豊 市	26.7	東かがわ市 直 島 町 土 庄 町 琴 平 町	死産数0
多 度 津 町	22.9		
綾 川 町	22.6		
坂 出 市	22.4		
小豆島町	22.2	善 通 寺 市	12.5

6 周産期死亡

平成25年中の周産期死亡数は、18件で前年に比べ23件減少している。内訳をみると、妊娠満22週以後の死産が前年より19件減少し14件、早期新生児死亡数が4件減少し4件となった。

周産期死亡率(出産千対)は、2.2で全国の3.7を下回り、周産期死亡率の高い順にみると全国47番目となっている。

市町別にみると、3市7町で周産期死亡数が0件であるが、小豆島町、宇多津町、さぬき市などが高率となった。

表27 周産期死亡数と周産期死亡率の推移

区 分	香 川 県		全 国	
	死亡数	死亡率 (出産千対)	死亡数	死亡率 (出産千対)
昭和45年	311	21.4	41,917	21.7
50	298	19.2	30,513	16.0
55	121	9.3	18,385	11.7
60	90	7.8	11,470	8.0
平成 2	49	5.1	7,001	5.7
3	57	6.1	6,544	5.3
4	59	6.3	6,321	5.2
5	37	4.1	5,989	5.0
6	43	4.5	6,134	5.0
7	49	5.2	8,412	7.0
8	71	7.6	8,080	6.7
9	70	7.3	7,624	6.4
10	50	5.2	7,447	6.2
11	42	4.3	7,102	6.0
12	48	4.9	6,881	5.8
13	44	4.6	6,476	5.5
14	48	5.1	6,333	5.5
15	35	3.8	5,929	5.3
16	44	4.8	5,541	5.0
17	43	4.9	5,149	4.8
18	38	4.4	5,100	4.7
19	37	4.2	4,906	4.5
20	34	3.9	4,720	4.3
21	29	3.5	4,519	4.2
22	37	4.4	4,515	4.2
23	26	3.1	4,315	4.1
24	41	5.0	4,133	4.0
25	18	2.2	3,862	3.7

注：1) 平成6年までの死亡数は、妊娠満28週以後の死産と早期新生児死亡の数値
2) 平成6年までの死亡率は、出生千対率である。

表28 周産期死亡率の市町別比較

高 率 の 地 域		低 率 の 地 域	
市 町 名	死亡率 (出産千対)	市 町 名	死亡率 (出産千対)
小豆島町	11.2	東かがわ市等3市7町で周産期死亡数0である。	
宇多津町	8.8		
さぬき市	6.4		
三豊市	6.3		
善通寺市	4.2		

7 婚姻と離婚

婚姻件数は昭和45年から47年にかけて、戦後第二の婚姻ブーム期を迎え、その後減少傾向を示したのち、平成2年以降増加に転じていたが、平成10年の6,060組をピークに減少傾向が続いている。

平成25年中の婚姻件数は、前年と比べ39組増加し、4,828組となった。

婚姻率(人口千対)は、4.9で全国の5.3を下回っているが、全国順位は第20位となった。

市町別にみると、直島町、宇多津町、高松市などが高率で、東かがわ市、さぬき市、小豆島町などが低率であった。

また、平均初婚年齢は、夫は前年より0.3歳、妻は前年より0.2歳高くなり、近年晩婚化が進んでいる。

表29 婚姻件数・婚姻率・平均初婚年齢の推移

区 分	婚 姻 件 数 (組)		婚 姻 率 (人口千対)		平 均 初 婚 年 齢			
	香川県	全 国	香川県	全 国	夫		妻	
					香川県	全 国	香川県	全 国
昭和45年	8,082	1,029,405	8.9	10.0	26.1	26.9	23.5	24.2
50	7,261	941,628	7.6	8.5	26.4	27.0	24.2	24.7
55	6,088	774,702	6.1	6.7	27.3	27.8	24.5	25.2
60	5,689	735,850	5.5	6.1	27.6	28.2	24.9	25.5
平成 2	5,234	722,138	5.1	5.9	27.9	28.4	25.1	25.9
3	5,348	742,264	5.2	6.0	27.7	28.4	25.3	25.9
4	5,403	754,441	5.3	6.1	27.6	28.4	25.2	26.0
5	5,725	792,658	5.6	6.4	27.7	28.4	25.2	26.1
6	5,669	782,738	5.5	6.3	27.7	28.5	25.4	26.2
7	5,794	791,888	5.7	6.4	27.7	28.5	25.5	26.3
8	5,978	795,080	5.8	6.4	27.7	28.5	25.6	26.4
9	5,944	775,651	5.8	6.2	27.6	28.5	25.7	26.6
10	6,060	784,595	5.9	6.3	27.6	28.6	25.9	26.7
11	5,795	762,028	5.6	6.1	27.8	28.7	26.1	26.8
12	6,052	798,138	5.9	6.4	27.9	28.8	26.2	27.0
13	6,046	799,999	5.9	6.4	28.0	29.0	26.5	27.2
14	5,546	757,331	5.5	6.0	28.4	29.1	26.7	27.4
15	5,478	740,191	5.4	5.9	28.5	29.4	26.9	27.6
16	5,327	720,417	5.3	5.7	28.9	29.6	27.3	27.8
17	5,254	714,265	5.2	5.7	28.9	29.8	27.3	28.0
18	5,290	730,971	5.3	5.8	29.2	30.0	27.7	28.2
19	5,253	719,822	5.3	5.7	29.3	30.1	27.7	28.3
20	5,239	726,106	5.3	5.8	29.5	30.2	27.8	28.5
21	5,140	707,734	5.2	5.6	29.6	30.4	28.0	28.6
22	4,975	700,214	5.0	5.5	30.0	30.5	28.5	28.8
23	4,896	661,895	5.0	5.2	30.0	30.7	28.4	29.0
24	4,789	668,869	4.9	5.3	30.1	30.8	28.7	29.2
25	4,828	660,613	4.9	5.3	30.4	30.9	28.9	29.3

表30 婚姻率の市町別比較

高率の地域		低率の地域	
市町名	婚姻率 (人口千対)	市町名	婚姻率 (人口千対)
直島町	8.1	東かがわ市	3.1
宇多津町	6.1	さぬき市	3.5
高松市	5.5	小豆島町	3.7
善通寺市	5.4	土庄町	3.8
丸亀市	5.2	琴平町	3.9

一方、離婚件数は、昭和40年代から全国的に上昇傾向であったが、平成14年をピークに減少に転じている。本県の平成25年中の離婚件数は、1,771組で前年に比べ116組減少している。

離婚率(人口千対)は、1.81で全国の1.84を下回っており、全国では率の高いほうから20番目となっている。

市町別にみると、善通寺市、宇多津町、丸亀市などが高率で、直島町、琴平町、小豆島町などが低率であった。

表31 離婚件数・離婚率の推移

区分	香川県		全 国	
	離婚件数	離婚率 (人口千対)	離婚件数	離婚率 (人口千対)
昭和45年	844	0.93	95,937	0.93
50	990	1.03	119,135	1.07
55	1,220	1.22	141,689	1.22
60	1,263	1.22	166,640	1.39
平成 2	1,226	1.20	157,608	1.28
3	1,286	1.26	168,969	1.37
4	1,311	1.28	179,191	1.45
5	1,304	1.27	188,297	1.52
6	1,388	1.36	195,106	1.57
7	1,503	1.47	199,016	1.60
8	1,577	1.54	206,955	1.66
9	1,682	1.64	222,635	1.78
10	1,830	1.79	243,183	1.94
11	1,994	1.93	250,529	2.00
12	2,026	1.99	264,246	2.10
13	2,302	2.26	285,911	2.27
14	2,331	2.30	289,836	2.30
15	2,231	2.20	283,854	2.25
16	2,105	2.08	270,804	2.15
17	2,029	2.02	261,917	2.08
18	2,034	2.03	257,475	2.04
19	1,987	1.99	254,832	2.02
20	1,929	1.94	251,136	1.99
21	1,963	1.98	253,353	2.01
22	1,928	1.95	251,378	1.99
23	1,765	1.79	235,719	1.87
24	1,887	1.92	235,406	1.87
25	1,771	1.81	231,383	1.84

表32 離婚率の市町別比較

高率の地域		低率の地域	
市町名	離婚率 (人口千対)	市町名	離婚率 (人口千対)
善通寺市	2.35	直島町	0.94
宇多津町	2.08	琴平町	1.05
丸亀市	1.99	小豆島町	1.23
高松市	1.92	三豊市	1.36
多度津町	1.81	東かがわ市	1.46

第3章 生命表

1 概要

生命表とは、一定期間(作成基礎期間)における、ある人口集団の死亡状況を年齢の関数(生命関数)として表したものである。生命関数の中で最も広く使われている「平均余命」は、「ある年齢の者が、当該期間での死亡状況で死亡していった場合に、今後どの程度の期間生きていくことが期待されるか」を表した指標である。特に、0歳の平均余命である「平均寿命」は全ての死亡状況を集約しており、保健福祉水準を測る総合的指標として広く活用されている。

また、このほかにも、生命表には様々な生命関数が示されている。これらの種々の関数は、生命表の基本的考え方とでも呼ぶべき、死亡秩序を捉える一つの概念に基づいており、この考え方をいろいろな側面から表現したり、そこから導き出されたりしたものが生命表に示されている各関数となっている。この基本的考え方の一つの表現は、「各年齢において人が死亡する確率は、年齢に応じて捉えることができ、これを算定し一定と仮定する」というものである。

生命表は年齢別の死亡率のみに基づいて作成されており、集団の年齢構成いかに関わらず、その集団の死亡の程度を表している。したがって、地域別や年次別といった、年齢構成の異なる集団間の死亡状況を精密に比較する際に欠くことのできないものとなっている。

全国規模の生命表には「完全生命表」と呼ばれるものと、「簡易生命表」と呼ばれるものがある。完全生命表は、昭和35年に公表された「第10回生命表」以降、国勢調査による年齢別人口に基づき作成され、厚生労働省が5年に一度公表している。一方、簡易生命表は、総務省の人口推計による推計人口を用いて作成され、昭和25年以降毎年公表されている。

また、地域別の生命表である「都道府県別生命表」は、昭和40年以降、5年ごとに厚生労働省から発表されているが、本県では、その間の動向を把握するため、昭和56年から毎年「香川県簡易生命表」を作成している。なお、平成15年からは、従来、90歳までの表記で作成してきたものを95歳までの表記に拡大して作成している。

なお、「香川県簡易生命表」と「都道府県別生命表」とでは、作成基礎期間や基礎資料の期間等に差異がある。

2 香川県民の平均寿命

平成25年の香川県簡易生命表によると香川県の平均寿命は、男79.88年、女86.43年で前年より男女ともに0.08年下回った。

平均寿命の男女差は、6.55年で、前年と比べて変化はない。

図8 平均寿命の推移

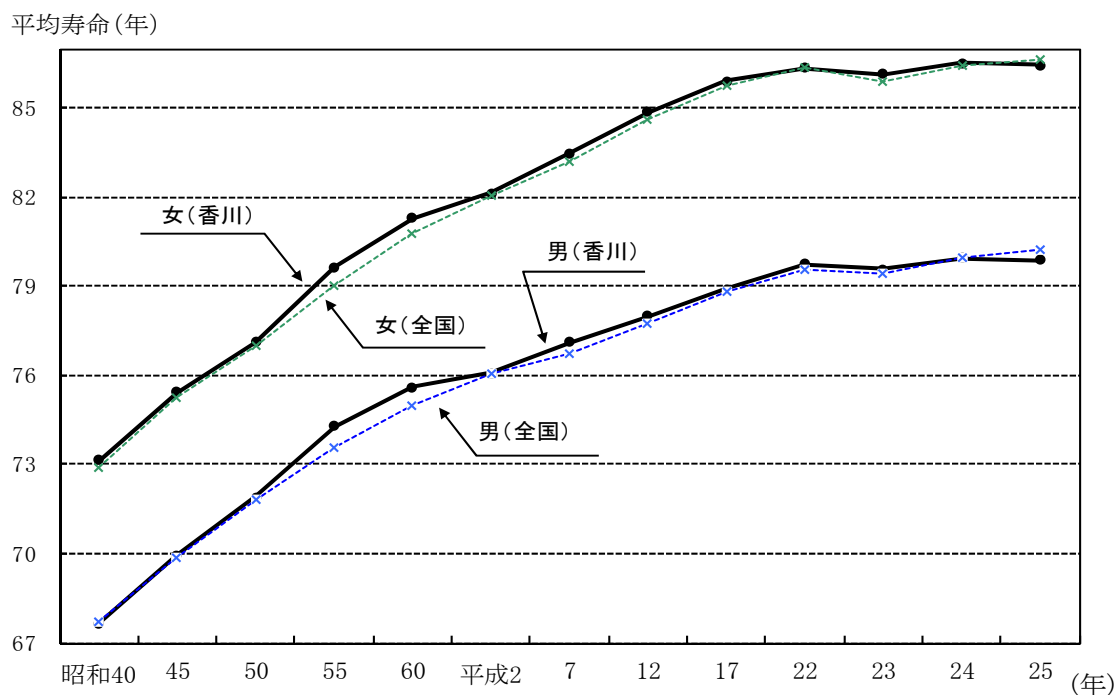

注：1) 昭和50、60、平成2、7、12、22年は都道府県別生命表
 2) 平成23、24、25年は、全国は簡易生命表、香川県は香川県簡易生命表

表33 平均寿命の前年比較

区分	男			女		
	平成24年	平成25年	延び	平成24年	平成25年	延び
0歳	79.96	79.88	△ 0.08	86.51	86.43	△ 0.08
5	75.24	75.23	△ 0.01	81.75	81.71	△ 0.04
10	70.25	70.25	0.00	76.79	76.79	0.00
15	65.33	65.32	△ 0.01	71.82	71.80	△ 0.02
20	60.42	60.42	0.00	66.84	66.88	0.04
25	55.65	55.62	△ 0.03	61.87	62.02	0.15
30	50.89	50.82	△ 0.07	56.97	57.16	0.19
35	46.04	46.06	0.02	52.13	52.32	0.19
40	41.30	41.37	0.07	47.25	47.41	0.16
45	36.59	36.72	0.13	42.46	42.61	0.15
50	32.05	32.03	△ 0.02	37.66	37.81	0.15
55	27.57	27.49	△ 0.08	32.89	33.11	0.22
60	23.31	23.13	△ 0.18	28.23	28.47	0.24
65	19.22	19.09	△ 0.13	23.69	23.93	0.24
70	15.43	15.36	△ 0.07	19.29	19.49	0.20
75	11.77	11.86	0.09	15.09	15.30	0.21
80	8.60	8.65	0.05	11.22	11.44	0.22
85	5.95	6.07	0.12	7.90	8.09	0.19
90	3.81	4.18	0.37	5.20	5.33	0.13
95	2.33	2.65	0.32	3.06	3.13	0.07

注：香川県簡易生命表による。

表34 平均寿命の推移

区分	昭和40	45	50	55	60	平成2	7	12	17	22	23	24	25
香川県	男	67.67 ⑰	69.95 ⑮	71.91 ⑭	74.28 ⑤	75.61 ④	76.09 ⑳	77.12 ⑬	77.99 ⑭	78.91 ⑰	79.73 ⑯		
	女	73.16 ⑱	75.44 ⑧	77.12 ⑭	79.64 ③	81.28 ⑥	82.13 ㉓	83.47 ⑱	84.85 ⑰	85.89 ㉒	86.34 ㉔		
全国	男	67.74	69.84	71.79	73.57	74.95	76.04	76.70	77.71	78.79	79.59	79.44	79.94
	女	72.92	75.23	77.01	79.00	80.75	82.07	83.22	84.62	85.75	86.35	85.90	86.41

注：1) ○内は全国順位

2) 昭和40年～平成22年は都道府県別生命表(厚生労働省大臣官房統計情報部)による。

平成23～25年は香川県簡易生命表(香川県)、全国は簡易生命表(厚生労働省大臣官房統計情報部)による。

3 特定死因を除いた場合の平均寿命の伸び

ある死因が克服された場合、その死因によって死亡していた者は、その死亡年齢以後に他の死因で死亡することになる。その結果、死亡時期が繰り越され、平均余命が延びることになる。この伸びは、その死因のために失われた平均余命としてみることができ、これによって、各死因がどの程度平均余命に影響しているかを測ることができる。

平成25年についてみると、0歳における伸びは、男は悪性新生物(3.62年)、心疾患(1.69年)、次いで、脳血管疾患(0.78年)などの順となっており、女は悪性新生物(2.81年)、心疾患(1.37年)、脳血管疾患(0.63年)などの順となっている。また、80歳における伸びをみると、男は悪性新生物(1.37年)、心疾患(0.87年)、脳血管疾患(0.48年)などとなっており、女は心疾患(1.05年)、悪性新生物(0.94年)、脳血管疾患(0.48年)などとなっている。

表35 特定死因を除いた場合の平均寿命の伸び

(単位：年)

死因	男					女				
	0歳	20歳	40歳	65歳	80歳	0歳	20歳	40歳	65歳	80歳
悪性新生物	3.62	3.59	3.54	2.81	1.37	2.81	2.71	2.57	1.84	0.94
高血圧性疾患	0.02	0.03	0.03	0.02	0.02	0.05	0.05	0.05	0.05	0.04
心疾患	1.69	1.71	1.61	1.29	0.87	1.37	1.33	1.33	1.23	1.05
脳血管疾患	0.78	0.78	0.76	0.61	0.48	0.63	0.64	0.64	0.60	0.48
肺炎	0.52	0.51	0.52	0.51	0.45	0.41	0.42	0.42	0.41	0.37
肝疾患	0.20	0.20	0.20	0.09	0.04	0.07	0.07	0.07	0.06	0.04
腎不全	0.15	0.15	0.16	0.14	0.12	0.16	0.16	0.17	0.16	0.14
不慮の事故	0.71	0.67	0.41	0.24	0.14	0.40	0.35	0.29	0.24	0.14
交通事故	0.24	0.22	0.09	0.04	0.02	0.14	0.09	0.06	0.04	0.01
自殺	0.69	0.60	0.31	0.07	0.01	0.32	0.31	0.15	0.06	0.02

4 平成25年香川県簡易生命表【男】

年齢 x	死亡率 nq_x	生存数 l_x	死亡数 nd_x	定常人口		平均余命 e_x	全国 e_x
				nL_x	T_x		
0週	0.00143	100,000	143	1,916	7,987,669	79.88	80.21
1	0.00048	99,857	48	1,915	7,985,753	79.97	80.25
2	0.00000	99,809	0	1,914	7,983,838	79.99	80.24
3	0.00024	99,809	24	1,914	7,981,924	79.97	80.23
4	0.00000	99,785	0	8,976	7,980,010	79.97	80.22
2月	0.00024	99,785	23	8,314	7,971,034	79.88	80.15
3	0.00071	99,762	71	24,932	7,962,720	79.82	80.08
6	0.00072	99,691	72	49,827	7,937,788	79.62	79.86
0年	0.00381	100,000	381	99,709	7,987,669	79.88	80.21
1	0.00035	99,619	35	99,601	7,887,961	79.18	79.39
2	0.00017	99,584	17	99,575	7,788,360	78.21	78.41
3	0.00008	99,567	8	99,563	7,688,785	77.22	77.43
4	0.00005	99,559	5	99,556	7,589,222	76.23	76.44
5	0.00004	99,554	4	99,552	7,489,666	75.23	75.45
6	0.00003	99,550	3	99,549	7,390,114	74.24	74.46
7	0.00002	99,547	2	99,546	7,290,565	73.24	73.47
8	0.00004	99,545	4	99,543	7,191,019	72.24	72.47
9	0.00005	99,541	5	99,539	7,091,476	71.24	71.48
10	0.00007	99,536	7	99,533	6,991,937	70.25	70.49
11	0.00015	99,530	15	99,522	6,892,404	69.25	69.49
12	0.00024	99,514	24	99,502	6,792,883	68.26	68.50
13	0.00029	99,490	29	99,476	6,693,380	67.28	67.50
14	0.00029	99,462	29	99,447	6,593,904	66.30	66.51
15	0.00028	99,433	28	99,419	6,494,457	65.32	65.52
16	0.00029	99,405	29	99,390	6,395,039	64.33	64.53
17	0.00034	99,376	34	99,359	6,295,648	63.35	63.54
18	0.00039	99,342	39	99,323	6,196,289	62.37	62.56
19	0.00041	99,303	40	99,283	6,096,967	61.40	61.58
20	0.00049	99,263	49	99,238	5,997,684	60.42	60.61
21	0.00068	99,214	67	99,180	5,898,446	59.45	59.64
22	0.00081	99,146	80	99,106	5,799,265	58.49	58.67
23	0.00076	99,067	75	99,029	5,700,159	57.54	57.70
24	0.00068	98,991	68	98,958	5,601,130	56.58	56.74
25	0.00069	98,924	69	98,889	5,502,172	55.62	55.77
26	0.00074	98,855	73	98,819	5,403,283	54.66	54.80
27	0.00079	98,782	78	98,743	5,304,464	53.70	53.83
28	0.00081	98,704	80	98,665	5,205,721	52.74	52.86
29	0.00072	98,625	71	98,590	5,107,056	51.78	51.90
30	0.00075	98,554	74	98,517	5,008,467	50.82	50.93
31	0.00092	98,481	90	98,435	4,909,949	49.86	49.96
32	0.00108	98,390	106	98,337	4,811,514	48.90	48.99
33	0.00109	98,284	107	98,231	4,713,177	47.95	48.02
34	0.00109	98,177	107	98,124	4,614,946	47.01	47.06
35	0.00120	98,070	118	98,011	4,516,822	46.06	46.09
36	0.00134	97,952	131	97,887	4,418,810	45.11	45.12
37	0.00146	97,821	143	97,750	4,320,923	44.17	44.16
38	0.00157	97,678	153	97,602	4,223,173	43.24	43.20
39	0.00163	97,525	159	97,446	4,125,572	42.30	42.24
40	0.00174	97,366	170	97,282	4,028,126	41.37	41.29
41	0.00181	97,197	176	97,109	3,930,844	40.44	40.33
42	0.00181	97,021	176	96,933	3,833,736	39.51	39.38
43	0.00175	96,845	170	96,760	3,736,802	38.59	38.43
44	0.00170	96,675	164	96,593	3,640,042	37.65	37.49

【用語の解説】

死亡率 (nq_x) : ちょうどx歳に達した人が、x+n歳までに死亡する確率

生存数 (l_x) : 100,000人の出生者が上記死亡率に従って死亡減少していくと考えた場合、x歳に達するまでに生き残ると期待される人の数

死亡数 (nd_x) : x歳における生存数のうち、x+n歳に達するまでに死亡する人の数

年 齢 x	死亡率 nq_x	生存数 l_x	死亡数 nd_x	定 常 人 口		平均余命 e_x	全 国 e_x
				nL_x	T_x		
45年	0.00174	96,511	168	96,427	3,543,449	36.72	36.55
46	0.00184	96,343	177	96,254	3,447,022	35.78	35.61
47	0.00187	96,166	180	96,076	3,350,768	34.84	34.68
48	0.00185	95,986	178	95,897	3,254,692	33.91	33.76
49	0.00190	95,809	182	95,718	3,158,794	32.97	32.84
50	0.00205	95,626	196	95,529	3,063,077	32.03	31.92
51	0.00234	95,431	223	95,319	2,967,548	31.10	31.01
52	0.00301	95,208	286	95,064	2,872,229	30.17	30.11
53	0.00381	94,921	362	94,740	2,777,165	29.26	29.21
54	0.00442	94,560	418	94,351	2,682,425	28.37	28.32
55	0.00465	94,142	438	93,923	2,588,074	27.49	27.44
56	0.00459	93,704	430	93,489	2,494,151	26.62	26.57
57	0.00463	93,273	432	93,057	2,400,663	25.74	25.70
58	0.00517	92,841	480	92,601	2,307,606	24.86	24.84
59	0.00624	92,361	577	92,073	2,215,004	23.98	23.98
60	0.00733	91,785	673	91,448	2,122,931	23.13	23.14
61	0.00827	91,112	754	90,735	2,031,483	22.30	22.30
62	0.00919	90,358	830	89,943	1,940,748	21.48	21.48
63	0.00998	89,528	893	89,082	1,850,804	20.67	20.67
64	0.01082	88,635	959	88,156	1,761,723	19.88	19.87
65	0.01190	87,676	1,044	87,155	1,673,567	19.09	19.08
66	0.01336	86,633	1,157	86,054	1,586,412	18.31	18.30
67	0.01498	85,476	1,281	84,835	1,500,358	17.55	17.53
68	0.01627	84,195	1,370	83,510	1,415,523	16.81	16.77
69	0.01759	82,825	1,457	82,096	1,332,013	16.08	16.02
70	0.01845	81,368	1,501	80,617	1,249,917	15.36	15.28
71	0.01943	79,866	1,552	79,090	1,169,300	14.64	14.55
72	0.02135	78,314	1,672	77,478	1,090,210	13.92	13.83
73	0.02407	76,642	1,845	75,719	1,012,732	13.21	13.12
74	0.02699	74,797	2,019	73,788	937,012	12.53	12.42
75	0.02975	72,779	2,165	71,696	863,225	11.86	11.74
76	0.03213	70,613	2,269	69,479	791,529	11.21	11.07
77	0.03418	68,344	2,336	67,176	722,050	10.56	10.42
78	0.03664	66,009	2,418	64,799	654,873	9.92	9.79
79	0.04081	63,590	2,595	62,293	590,074	9.28	9.18
80	0.04758	60,995	2,902	59,544	527,781	8.65	8.61
81	0.05591	58,093	3,248	56,469	468,237	8.06	8.05
82	0.06503	54,845	3,567	53,062	411,768	7.51	7.53
83	0.07504	51,278	3,848	49,354	358,706	7.00	7.04
84	0.08388	47,430	3,979	45,441	309,352	6.52	6.56
85	0.09267	43,452	4,027	41,438	263,911	6.07	6.12
86	0.10308	39,425	4,064	37,393	222,473	5.64	5.69
87	0.11573	35,361	4,092	33,315	185,079	5.23	5.29
88	0.12908	31,269	4,036	29,251	151,764	4.85	4.92
89	0.14484	27,233	3,944	25,261	122,514	4.50	4.58
90	0.16283	23,288	3,792	21,392	97,253	4.18	4.26
91	0.17666	19,496	3,444	17,774	75,861	3.89	3.95
92	0.18472	16,052	2,965	14,569	58,087	3.62	3.67
93	0.19297	13,087	2,525	11,824	43,517	3.33	3.41
94	0.20672	10,562	2,183	9,470	31,693	3.00	3.17
95~	1.00000	8,378	8,378	22,223	22,223	2.65	2.94

定常人口 (nL_x) : x 歳の生存数の各々が x 歳から $x+n$ 歳に達するまでに生存する年数の和

(T_x) : x 歳の生存数の各々が死亡するまでの生存年数の和

平均余命 (e_x) : x 歳に達した人がその後生存できると期待される年数

5 平成25年香川県簡易生命表【女】

年齢 x	死亡率 nq_x	生存数 l_x	死亡数 nd_x	定常人口		平均余命 e_x	全国 e_x
				nL_x	T_x		
0週	0.00026	100,000	26	1,918	8,643,067	86.43	86.61
1	0.00026	99,974	26	1,917	8,641,150	86.43	86.65
2	0.00026	99,949	26	1,917	8,639,233	86.44	86.64
3	0.00000	99,923	0	1,916	8,637,316	86.44	86.63
4	0.00000	99,923	0	8,988	8,635,400	86.42	86.61
2月	0.00000	99,923	0	8,327	8,626,411	86.33	86.54
3	0.00051	99,923	51	24,974	8,618,084	86.25	86.47
6	0.00051	99,872	51	49,923	8,593,110	86.04	86.25
0年	0.00179	100,000	179	99,880	8,643,067	86.43	86.61
1	0.00030	99,821	30	99,806	8,543,187	85.59	85.78
2	0.00045	99,791	45	99,769	8,443,381	84.61	84.81
3	0.00042	99,746	42	99,725	8,343,612	83.65	83.82
4	0.00028	99,704	28	99,691	8,243,887	82.68	82.83
5	0.00018	99,677	18	99,668	8,144,196	81.71	81.84
6	0.00019	99,659	19	99,650	8,044,529	80.72	80.85
7	0.00026	99,640	26	99,627	7,944,879	79.74	79.85
8	0.00024	99,614	24	99,602	7,845,252	78.76	78.86
9	0.00015	99,590	15	99,583	7,745,649	77.78	77.86
10	0.00004	99,575	4	99,573	7,646,067	76.79	76.87
11	0.00000	99,571	0	99,571	7,546,494	75.79	75.87
12	0.00000	99,571	0	99,571	7,446,923	74.79	74.88
13	0.00001	99,571	1	99,570	7,347,353	73.79	73.88
14	0.00008	99,569	8	99,565	7,247,783	72.79	72.88
15	0.00013	99,561	13	99,554	7,148,217	71.80	71.89
16	0.00018	99,548	18	99,539	7,048,663	70.81	70.90
17	0.00022	99,530	22	99,519	6,949,124	69.82	69.91
18	0.00026	99,508	26	99,495	6,849,605	68.83	68.91
19	0.00035	99,482	35	99,465	6,750,110	67.85	67.92
20	0.00045	99,448	44	99,425	6,650,645	66.88	66.94
21	0.00048	99,403	48	99,379	6,551,219	65.91	65.95
22	0.00045	99,355	45	99,333	6,451,840	64.94	64.97
23	0.00039	99,310	39	99,291	6,352,507	63.97	63.98
24	0.00041	99,271	41	99,251	6,253,217	62.99	63.00
25	0.00047	99,231	47	99,207	6,153,966	62.02	62.01
26	0.00052	99,184	52	99,158	6,054,759	61.05	61.03
27	0.00051	99,132	51	99,106	5,955,601	60.08	60.04
28	0.00046	99,081	45	99,058	5,856,495	59.11	59.06
29	0.00046	99,036	46	99,013	5,757,437	58.13	58.07
30	0.00054	98,990	53	98,963	5,658,424	57.16	57.09
31	0.00061	98,937	61	98,907	5,559,460	56.19	56.11
32	0.00063	98,876	62	98,845	5,460,554	55.23	55.13
33	0.00056	98,814	55	98,787	5,361,709	54.26	54.15
34	0.00050	98,759	49	98,734	5,262,922	53.29	53.17
35	0.00042	98,710	42	98,689	5,164,188	52.32	52.19
36	0.00034	98,668	33	98,651	5,065,499	51.34	51.22
37	0.00029	98,634	29	98,620	4,966,848	50.36	50.24
38	0.00032	98,606	31	98,590	4,868,228	49.37	49.27
39	0.00044	98,574	43	98,553	4,769,638	48.39	48.29
40	0.00064	98,531	63	98,499	4,671,085	47.41	47.32
41	0.00088	98,468	86	98,425	4,572,586	46.44	46.35
42	0.00103	98,382	102	98,331	4,474,161	45.48	45.38
43	0.00099	98,280	97	98,231	4,375,830	44.52	44.42
44	0.00091	98,183	89	98,138	4,277,599	43.57	43.45

【用語の解説】

死亡率 (nq_x) : ちょうどx歳に達した人が、x+n歳までに死亡する確率

生存数 (l_x) : 100,000人の出生者が上記死亡率に従って死亡減少していくと考えた場合、x歳に達するまでに生き残ると期待される人の数

死亡数 (nd_x) : x歳における生存数のうち、x+n歳に達するまでに死亡する人の数

年 齢 x	死亡率 nq_x	生存数 l_x	死亡数 nd_x	定 常 人 口		平均余命 e_x	全 国 e_x
				nL_x	T_x		
45年	0.00087	98,094	85	98,051	4,179,461	42.61	42.49
46	0.00091	98,008	89	97,964	4,081,409	41.64	41.54
47	0.00103	97,919	100	97,869	3,983,446	40.68	40.58
48	0.00108	97,818	106	97,765	3,885,577	39.72	39.63
49	0.00108	97,712	105	97,660	3,787,812	38.76	38.69
50	0.00114	97,607	112	97,551	3,690,152	37.81	37.74
51	0.00138	97,495	135	97,428	3,592,601	36.85	36.80
52	0.00173	97,361	169	97,276	3,495,173	35.90	35.86
53	0.00204	97,192	199	97,093	3,397,896	34.96	34.93
54	0.00224	96,993	218	96,885	3,300,803	34.03	34.00
55	0.00230	96,776	223	96,665	3,203,919	33.11	33.07
56	0.00231	96,553	223	96,442	3,107,254	32.18	32.14
57	0.00234	96,331	225	96,218	3,010,812	31.25	31.22
58	0.00234	96,106	225	95,993	2,914,594	30.33	30.30
59	0.00246	95,880	236	95,763	2,818,601	29.40	29.38
60	0.00275	95,645	263	95,513	2,722,839	28.47	28.47
61	0.00314	95,382	300	95,232	2,627,325	27.55	27.56
62	0.00356	95,082	339	94,913	2,532,093	26.63	26.65
63	0.00406	94,743	385	94,551	2,437,180	25.72	25.75
64	0.00436	94,358	412	94,152	2,342,629	24.83	24.86
65	0.00449	93,947	422	93,736	2,248,477	23.93	23.97
66	0.00463	93,524	433	93,308	2,154,741	23.04	23.09
67	0.00494	93,092	460	92,862	2,061,434	22.14	22.21
68	0.00545	92,632	505	92,379	1,968,572	21.25	21.33
69	0.00616	92,127	567	91,843	1,876,193	20.37	20.46
70	0.00696	91,559	637	91,241	1,784,350	19.49	19.59
71	0.00801	90,922	728	90,558	1,693,109	18.62	18.74
72	0.00918	90,194	828	89,780	1,602,551	17.77	17.89
73	0.01063	89,366	950	88,891	1,512,771	16.93	17.05
74	0.01214	88,416	1,073	87,879	1,423,880	16.10	16.21
75	0.01374	87,342	1,200	86,742	1,336,001	15.30	15.39
76	0.01524	86,142	1,312	85,486	1,249,259	14.50	14.59
77	0.01674	84,830	1,420	84,120	1,163,773	13.72	13.80
78	0.01867	83,410	1,557	82,631	1,079,654	12.94	13.02
79	0.02166	81,852	1,773	80,966	997,023	12.18	12.26
80	0.02512	80,080	2,012	79,074	916,057	11.44	11.52
81	0.02938	78,068	2,294	76,921	836,983	10.72	10.81
82	0.03359	75,774	2,545	74,501	760,062	10.03	10.12
83	0.03820	73,229	2,797	71,830	685,560	9.36	9.45
84	0.04340	70,432	3,057	68,903	613,730	8.71	8.81
85	0.04909	67,375	3,307	65,721	544,827	8.09	8.19
86	0.05601	64,068	3,589	62,273	479,106	7.48	7.59
87	0.06512	60,479	3,938	58,510	416,833	6.89	7.03
88	0.07552	56,541	4,270	54,406	358,323	6.34	6.49
89	0.08787	52,271	4,593	49,974	303,917	5.81	5.99
90	0.10092	47,678	4,812	45,272	253,943	5.33	5.53
91	0.11362	42,866	4,871	40,431	208,671	4.87	5.10
92	0.12599	37,996	4,787	35,602	168,240	4.43	4.70
93	0.13971	33,208	4,640	30,889	132,638	3.99	4.33
94	0.15716	28,569	4,490	26,324	101,749	3.56	3.98
95~	1.00000	24,079	24,079	75,426	75,426	3.13	3.66

定常人口 (nL_x) : x 歳の生存数の各々が x 歳から $x+n$ 歳に達するまでに生存する年数の和

(T_x) : x 歳の生存数の各々が死亡するまでの生存年数の和

平均余命 (e_x) : x 歳に達した人がその後生存できると期待される年数

6 生命表（全国）

（男）

年齢	昭和22年	25～27	30	35	40	45	50	55	60
0	50.06	59.57	63.60	65.32	67.74	69.31	71.73	73.35	74.78
1	53.74	62.14	65.37	66.56	68.16	69.35	71.53	72.96	74.22
2	54.57	61.86	64.74	65.81	67.31	68.47	70.63	72.03	73.28
3	54.63	61.42	64.04	65.00	66.42	67.55	69.70	71.09	72.33
4	54.23	60.82	63.27	64.15	65.51	66.62	68.75	70.14	71.36
5	53.61	60.10	62.45	63.26	64.57	65.67	67.80	69.17	70.39
10	49.49	55.68	57.89	58.57	59.80	60.85	62.94	64.28	65.47
15	44.93	50.95	53.09	53.74	54.93	55.97	58.03	59.35	60.54
20	40.89	46.43	48.47	49.08	50.18	51.26	53.27	54.56	55.74
25	37.60	42.24	44.09	44.58	45.54	46.58	48.54	49.79	50.97
30	34.23	38.10	39.70	40.07	40.90	41.90	43.78	45.00	46.16
35	30.62	33.87	35.27	35.52	36.28	37.24	39.05	40.22	41.36
40	26.88	29.65	30.85	31.02	31.73	32.68	34.41	35.52	36.63
45	23.12	25.52	26.52	26.61	27.28	28.22	29.92	30.94	32.01
50	19.44	21.54	22.41	22.39	23.00	23.88	25.56	26.57	27.56
55	15.97	17.79	18.54	18.45	18.94	19.76	21.35	22.35	23.36
60	12.83	14.36	14.97	14.84	15.20	15.93	17.38	18.31	19.34
65	10.16	11.35	11.82	11.62	11.88	12.50	13.72	14.56	15.52
70	7.93	8.82	9.13	8.85	8.99	9.56	10.53	11.18	12.00
75	6.09	6.73	6.97	6.60	6.63	7.14	7.85	8.34	8.93
80	4.62	5.04	5.25	4.91	4.81	5.26	5.70	6.08	6.51
85	3.46	3.72	3.90	3.69	3.51	3.82	4.14	4.39	4.64
90	2.56	2.70	2.87	2.69	2.56	2.75	3.05	3.17	3.28
95	1.87	1.95	2.10	1.85	1.85	1.97	2.29	2.36	2.29

（女）

年齢	昭和22年	25～27	30	35	40	45	50	55	60
0	53.96	62.97	67.75	70.19	72.92	74.66	76.89	78.76	80.48
1	57.40	65.25	69.34	71.17	73.13	74.52	76.56	78.29	79.89
2	58.30	65.01	68.70	70.39	72.26	73.62	75.65	77.35	78.95
3	58.42	64.58	68.00	69.57	71.35	72.69	74.71	76.40	77.98
4	58.06	64.00	67.24	68.69	70.42	71.75	73.75	75.43	77.01
5	57.45	63.28	66.41	67.79	69.47	70.78	72.78	74.46	76.03
10	53.31	58.82	61.78	63.04	64.62	65.91	67.87	69.53	71.08
15	48.81	54.10	56.96	58.17	59.71	60.99	62.94	64.58	66.13
20	44.87	49.58	52.25	53.39	54.85	56.11	58.04	59.66	61.20
25	41.48	45.35	47.73	48.74	50.06	51.30	53.19	54.77	56.30
30	37.95	41.20	43.25	44.10	45.31	46.50	48.35	49.90	51.41
35	34.24	36.99	38.78	39.48	40.58	41.73	43.53	45.04	46.54
40	30.39	32.77	34.34	34.90	35.91	37.01	38.76	40.23	41.72
45	26.52	28.58	29.95	30.39	31.31	32.37	34.06	35.49	36.96
50	22.64	24.47	25.70	26.03	26.85	27.84	29.46	30.84	32.28
55	18.92	20.53	21.61	21.83	22.54	23.47	25.00	26.30	27.71
60	15.39	16.81	17.72	17.83	18.42	19.27	20.68	21.89	23.24
65	12.22	13.36	14.13	14.10	14.56	15.34	16.58	17.68	18.94
70	9.41	10.34	10.95	10.78	11.09	11.75	12.78	13.73	14.89
75	7.03	7.76	8.28	8.01	8.11	8.70	9.47	10.24	11.19
80	5.09	5.64	6.12	5.88	5.80	6.27	6.76	7.33	8.07
85	3.58	3.97	4.42	4.26	4.19	4.46	4.79	5.12	5.60
90	2.45	2.72	3.12	2.99	2.96	3.26	3.39	3.55	3.82
95	1.65	1.83	2.16	2.02	2.10	2.41	2.49	2.46	2.55

注：1）平成22年までは完全生命表、平成23～25年は簡易生命表による。

2）昭和45年以前は沖縄県を除く値である。

(男)

年齢	平成2年	7	12	17	22	23	24	25
0	75.92	76.38	77.72	78.56	79.55	79.44	79.94	80.21
1	75.30	75.73	76.99	77.79	78.75	78.62	79.13	79.39
2	74.36	74.78	76.03	76.83	77.78	77.66	78.15	78.41
3	73.40	73.82	75.06	75.85	76.80	76.68	77.17	77.43
4	72.43	72.85	74.08	74.87	75.81	75.70	76.18	76.44
5	71.45	71.87	73.10	73.88	74.82	74.71	75.19	75.45
10	66.53	66.94	68.15	68.93	69.85	69.77	70.23	70.49
15	61.58	62.00	63.19	63.97	64.89	64.81	65.26	65.52
20	56.77	57.16	58.33	59.08	59.99	59.93	60.36	60.61
25	51.98	52.37	53.52	54.25	55.16	55.10	55.52	55.77
30	47.16	47.55	48.69	49.43	50.33	50.28	50.69	50.93
35	42.35	42.74	43.89	44.62	45.51	45.47	45.85	46.09
40	37.58	37.96	39.13	39.86	40.73	40.69	41.05	41.29
45	32.92	33.28	34.45	35.18	36.02	35.98	36.32	36.55
50	28.40	28.75	29.91	30.63	31.42	31.39	31.70	31.92
55	24.06	24.41	25.58	26.25	26.98	26.95	27.23	27.44
60	20.01	20.28	21.44	22.09	22.75	22.70	22.93	23.14
65	16.22	16.48	17.54	18.13	18.74	18.69	18.89	19.08
70	12.66	12.97	13.97	14.39	14.96	14.93	15.11	15.28
75	9.50	9.81	10.75	11.07	11.45	11.43	11.57	11.74
80	6.88	7.13	7.96	8.22	8.42	8.39	8.48	8.61
85	4.93	5.05	5.76	5.89	6.00	5.96	6.00	6.12
90	3.51	3.58	4.10	4.15	4.19	4.14	4.16	4.26
95	2.50	2.60	2.97	2.93	2.90	2.84	2.86	2.94

(女)

年齢	平成2年	7	12	17	22	23	24	25
0	81.90	82.85	84.60	85.52	86.30	85.90	86.41	86.61
1	81.25	82.17	83.86	84.73	85.48	85.10	85.60	85.78
2	80.30	81.21	82.89	83.76	84.51	84.13	84.63	84.81
3	79.33	80.25	81.92	82.78	83.53	83.16	83.64	83.82
4	78.35	79.27	80.93	81.80	82.54	82.18	82.66	82.83
5	77.37	78.29	79.95	80.81	81.55	81.19	81.67	81.84
10	72.42	73.34	74.98	75.84	76.58	76.24	76.70	76.87
15	67.46	68.39	70.01	70.87	71.61	71.28	71.72	71.89
20	62.54	63.46	65.08	65.93	66.67	66.35	66.78	66.94
25	57.63	58.56	60.16	61.02	61.75	61.45	61.85	62.01
30	52.73	53.65	55.26	56.12	56.83	56.56	56.94	57.09
35	47.84	48.77	50.37	51.23	51.94	51.69	52.04	52.19
40	43.00	43.91	45.52	46.38	47.08	46.84	47.17	47.32
45	38.22	39.12	40.73	41.57	42.27	42.05	42.35	42.49
50	33.51	34.43	36.01	36.84	37.52	37.32	37.59	37.74
55	28.90	29.82	31.40	32.20	32.86	32.68	32.92	33.07
60	24.39	25.31	26.85	27.66	28.28	28.12	28.33	28.47
65	20.03	20.94	22.42	23.19	23.80	23.66	23.82	23.97
70	15.87	16.76	18.19	18.88	19.43	19.31	19.45	19.59
75	12.06	12.88	14.19	14.83	15.27	15.16	15.27	15.39
80	8.72	9.47	10.60	11.13	11.46	11.36	11.43	11.52
85	6.10	6.67	7.61	7.99	8.15	8.07	8.10	8.19
90	4.18	4.64	5.29	5.53	5.53	5.46	5.47	5.53
95	2.88	3.33	3.73	3.77	3.66	3.60	3.61	3.66

第4章 年齢調整死亡率

1 概要

年齢調整死亡率とは、一定の年齢構成をもった人口を基準(基準人口)にあてはめて調整された死亡率のことである。

一般に死亡状態を比較する場合、粗死亡率(死亡数を人口で除した率)が使われているが、小地域間で死亡率を比較する場合、人口の年齢構成の差異を考慮していないため、老年人口の多い地域ほど粗死亡率も高くなるという傾向がある。

そこで、年齢構成の違いによる影響を除いた指標を用いて比較するために、モデル人口(昭和60年国勢調査日本人人口を基にベビーブーム等による年齢構成の歪みを補正したもの)を作成して、平成25年の三大死因(悪性新生物、心疾患、脳血管疾患)について、市町別に観察した。

2 市町別年齢調整死亡率

(1) 全死因

男の死亡率を市町別にみると、直島町(651.8)、坂出市(583.8)、まんのう町(565.7)などが高率で、綾川町(459.8)、さぬき市(481.6)、小豆島町(490.3)などが低率となっている。

また、女の死亡率は、土庄町(309.9)、さぬき市(278.8)、三木町(276.8)などが高率で、直島町(193.2)、琴平町(232.2)、小豆島町(240.2)などが低率となっている。

(2) 悪性新生物

男の死亡率を市町別にみると、土庄町(211.0)、坂出市(197.5)、まんのう町(182.6)などが高率で、宇多津町(105.1)、琴平町(121.0)、小豆島町(132.7)などが低率となっている。

また、女の死亡率は、土庄町(112.6)、高松市(96.1)、善通寺市(95.4)などが高率で、綾川町(45.9)、直島町(55.1)、宇多津町(57.7)などが低率となっている。

(3) 心疾患

男の死亡率を市町別にみると、直島町(204.0)、小豆島町(133.7)、東かがわ市(113.5)などが高率で、多度津町(47.4)、まんのう町(59.8)、坂出市(64.0)などが低率となっている。

また、女の死亡率は、琴平町(68.7)、まんのう町(62.2)、多度津町(58.7)などが高率で、直島町(19.5)、善通寺市(19.7)、小豆島町(21.2)などが低率となっている。

(4) 脳血管疾患

男の死亡率を市町別にみると、多度津町(78.7)、善通寺市(72.5)、土庄町(54.3)などが高率で、直島町(0.0)、東かがわ市(26.4)、綾川町(34.8)などが低率となっている。

また、女の死亡率は、直島町(34.7)、三豊市(31.3)、小豆島町(30.9)などが高率で、土庄町(8.5)、琴平町(10.9)、宇多津町(13.3)などが低率となっている。

図9 市町別年齢調整死亡率(全死因)

(男)

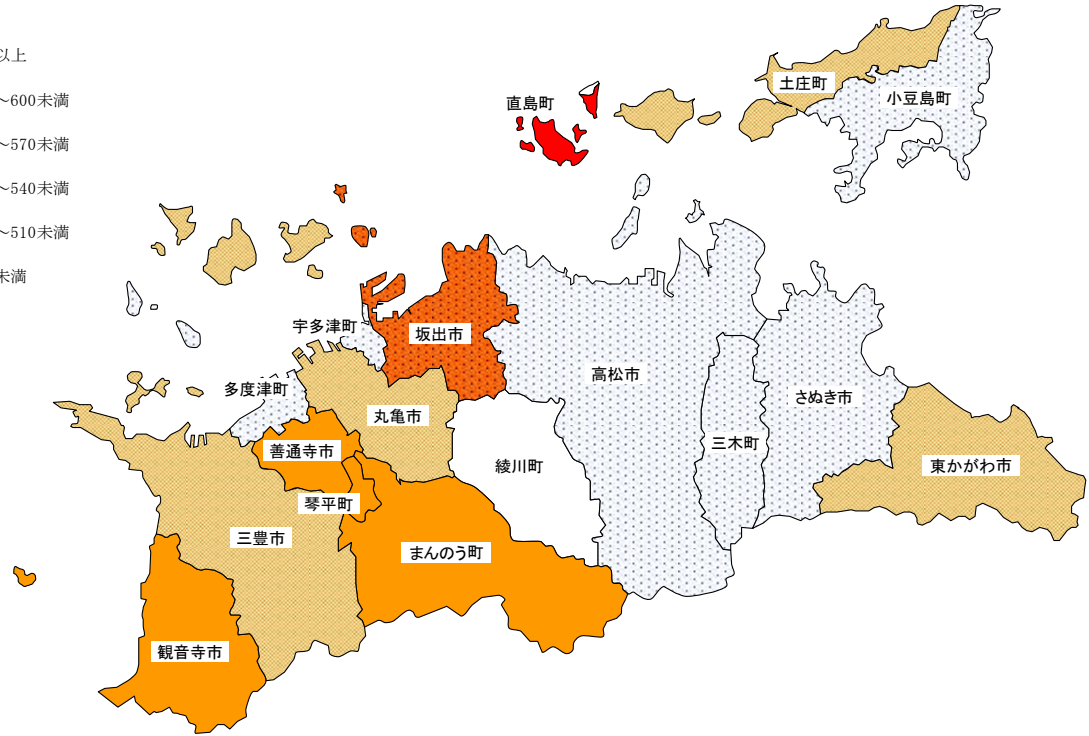
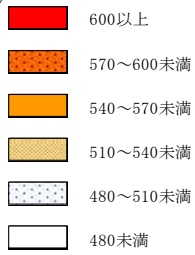

(女)



図10 市町別年齢調整死亡率(悪性新生物)

(男)



(女)

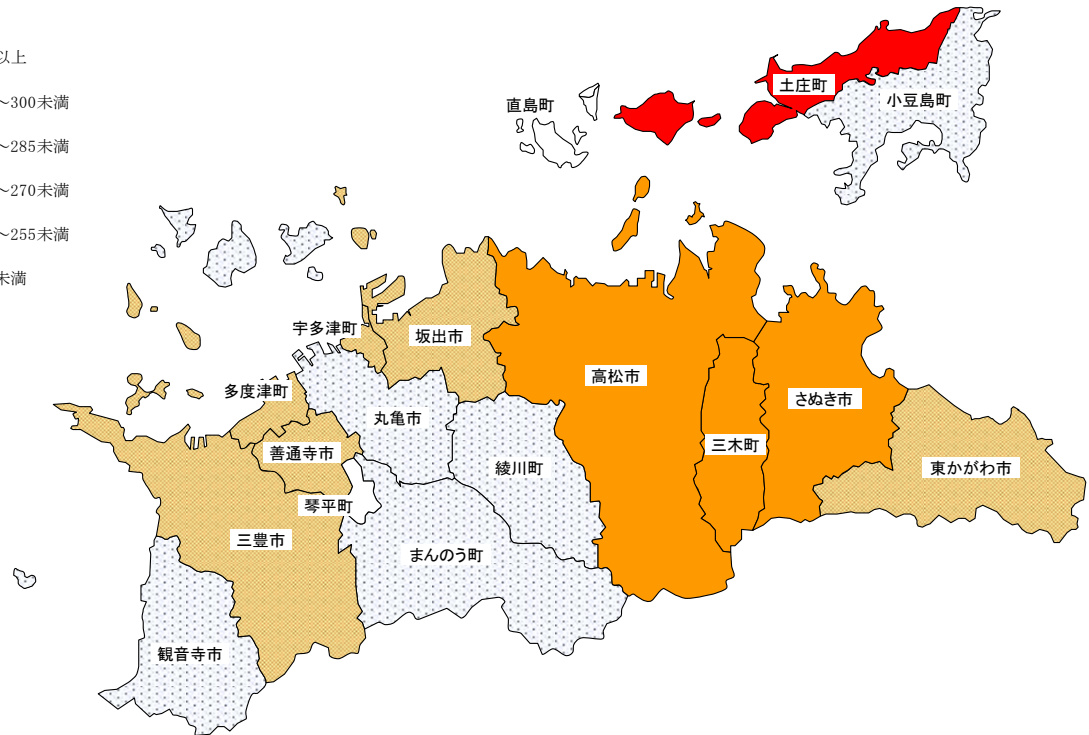
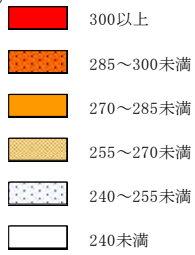
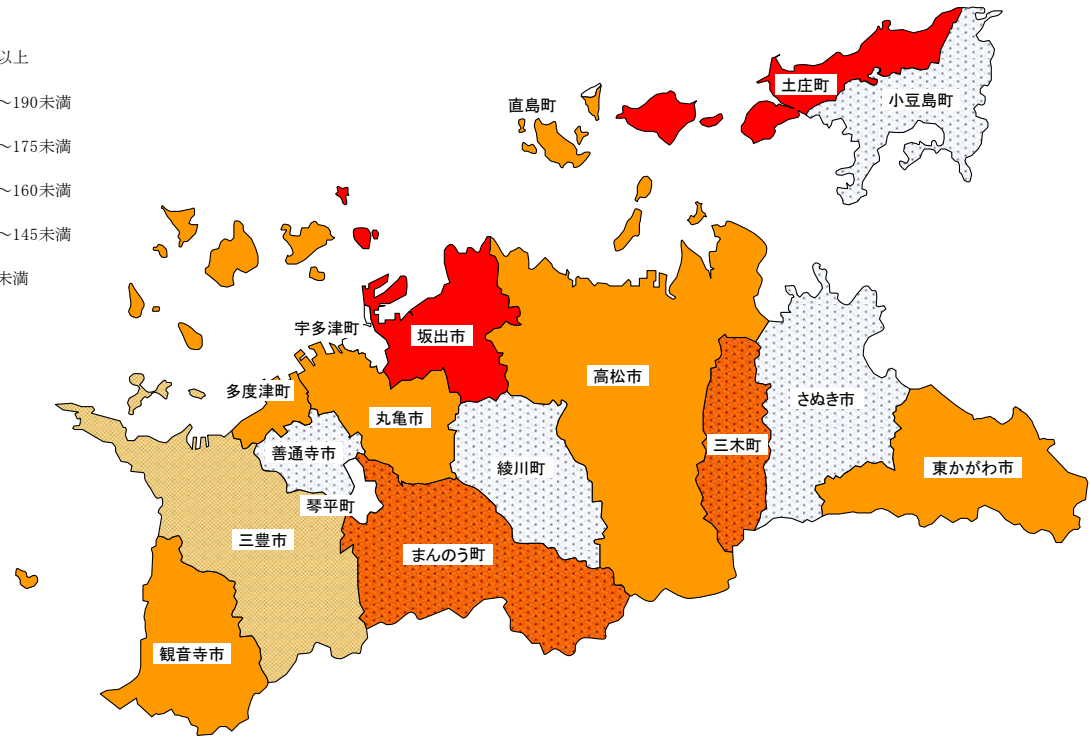
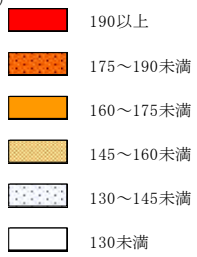

図11 市町別年齢調整死亡率(心疾患)

(男)



(女)

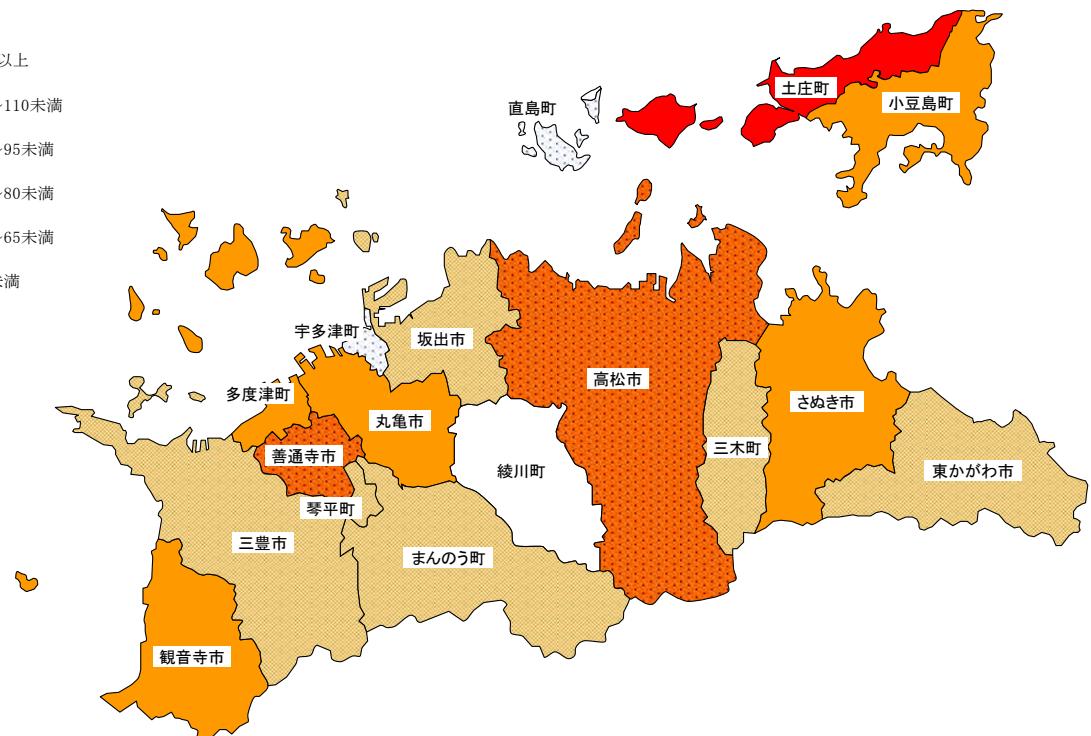
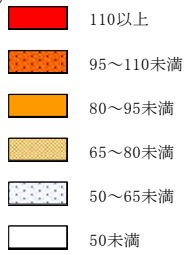
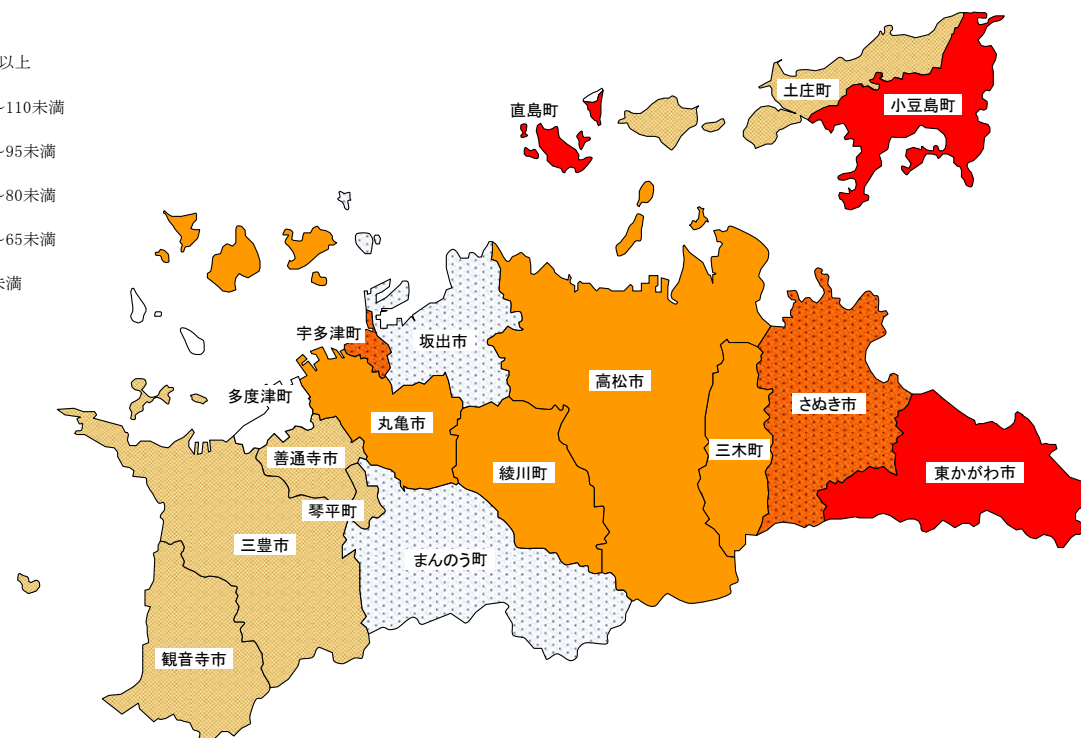
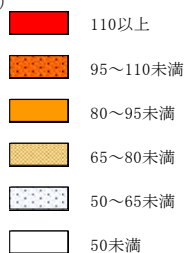

図12 市町別年齢調整死亡率(脳血管疾患)

(男)

- 50以上
- 43～50未満
- 36～43未満
- 29～36未満
- 22～29未満
- 22未満

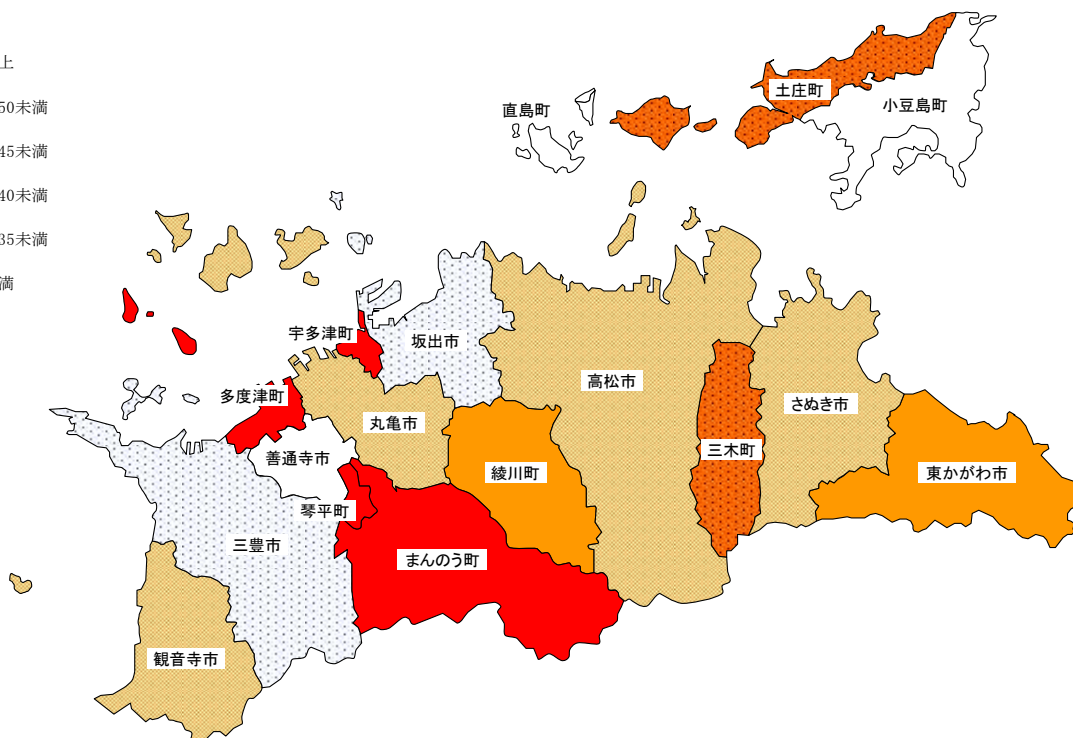
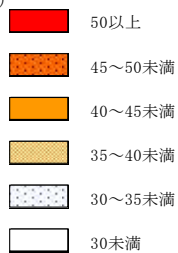
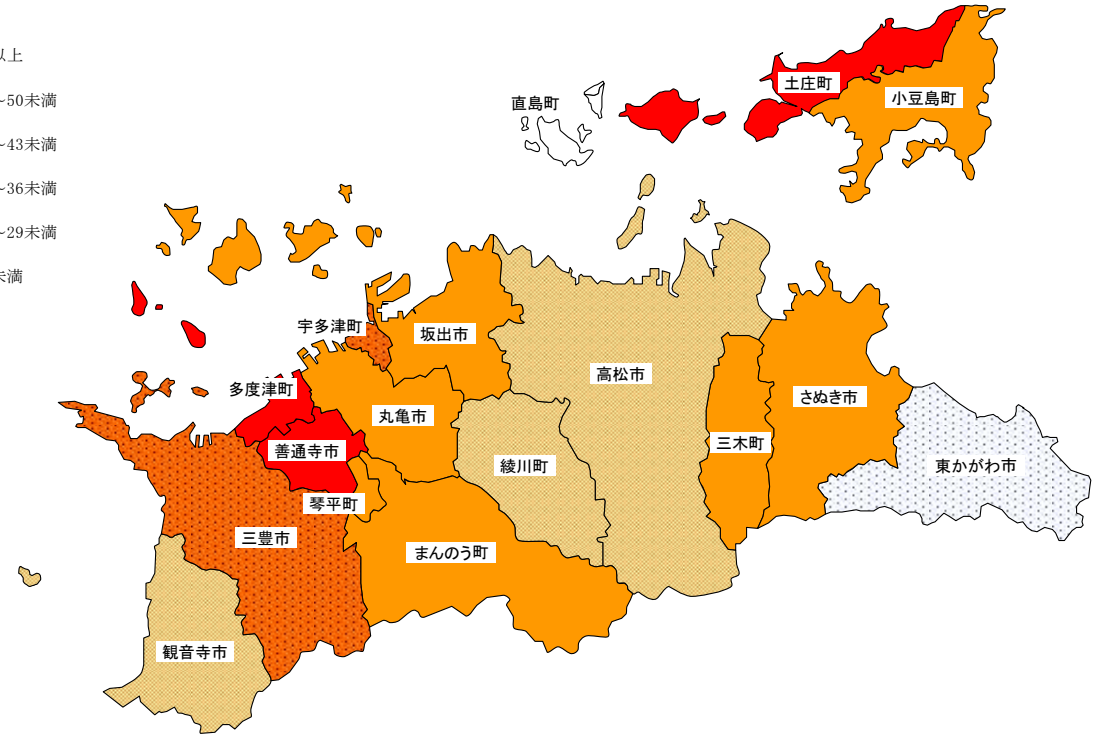

(女)

- 30以上
- 25～30未満
- 20～25未満
- 15～20未満
- 10～15未満
- 10未満



表36 主要死因の性・市町別年齢調整死亡率(人口10万対)

区 分	男				女			
	全死因	悪 性 新生物	心疾患	脳血管 疾 患	全死因	悪 性 新生物	心疾患	脳血管 疾 患
総 数	516.2	165.7	81.5	39.5	265.7	86.5	38.4	19.0
市 計	517.4	167.0	80.8	38.3	267.0	88.6	36.5	18.6
町 計	510.5	158.6	85.7	45.8	258.6	75.2	48.7	21.0
高松市保健所	505.9	173.8	80.7	35.4	275.2	96.1	37.9	17.3
高 松 市	505.9	173.8	80.7	35.4	275.2	96.1	37.9	17.3
東 讃 保 健 所	500.8	156.1	103.8	34.4	269.2	82.6	40.3	21.0
さぬき市	481.6	136.1	95.6	40.6	278.8	94.2	36.8	20.5
東かがわ市	516.3	170.0	113.5	26.4	258.3	74.8	43.2	16.7
三 木 町	498.9	176.2	91.5	40.1	276.8	68.6	48.2	27.3
直 島 町	651.8	161.3	204.0	0.0	193.2	55.1	19.5	34.7
小豆保健所	510.8	170.7	101.4	44.8	275.6	99.2	32.1	20.3
土 庄 町	535.5	211.0	68.9	54.3	309.9	112.6	45.5	8.5
小豆島町	490.3	132.7	133.7	38.9	240.2	85.6	21.2	30.9
中 讃 保 健 所	532.7	161.8	75.7	46.1	252.4	77.6	40.3	18.5
丸 亀 市	523.4	162.2	84.8	37.1	251.5	84.1	36.8	17.1
坂 出 市	583.8	197.5	64.0	40.0	256.0	68.2	33.6	22.2
善 通 寺 市	559.6	139.5	77.6	72.5	258.2	95.4	19.7	13.5
宇 多 津 町	497.9	105.1	106.6	45.5	268.9	57.7	56.8	13.3
綾 川 町	459.8	139.0	84.6	34.8	242.4	45.9	40.8	17.2
琴 平 町	549.7	121.0	71.1	36.5	232.2	76.4	68.7	10.9
多 度 津 町	496.0	162.3	47.4	78.7	267.6	90.4	58.7	24.6
まんのう町	565.7	182.6	59.8	39.7	253.7	78.4	62.2	28.7
西 讃 保 健 所	532.4	159.1	71.5	41.2	258.5	77.0	35.3	23.7
観 音 寺 市	555.9	174.4	74.0	35.6	249.1	82.1	37.5	15.3
三 豊 市	510.4	145.4	68.3	46.3	266.9	72.5	33.2	31.3

統計表

人口動態統計

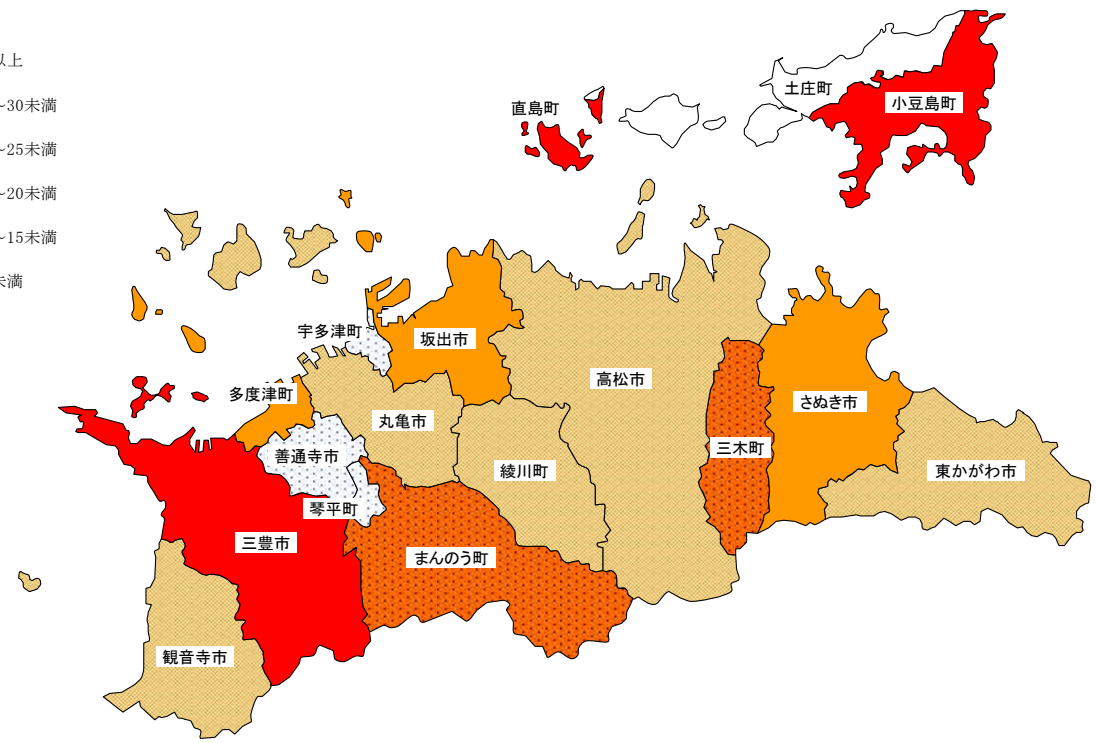
第1表 年次別人口

年次	人口			人口性比 (女100に対する男)	世帯数
	総数	男	女		
大正 4年	759,271	382,408	376,863	101.5	133,478
※大正 9年	677,852	336,195	341,657	98.4	145,252
※14	700,308	351,911	348,397	101.0	146,958
※昭和 5年	732,816	368,442	364,374	101.1	150,144
6	742,645	374,048	368,597	101.5	149,465
7	751,563	378,849	372,714	101.6	150,285
8	758,669	382,443	376,226	101.7	150,945
9	764,779	384,692	380,087	101.2	151,402
※10	748,656	373,522	375,134	99.6	152,208
11	758,778	378,963	379,815	99.8	152,208
12	753,511	370,903	382,608	96.9	152,755
13	755,657	370,799	384,858	96.3	153,226
14	754,969	368,944	386,025	95.6	153,365
※15	730,394	359,139	371,255	96.7	148,965
16
17	726,800
18	713,283
19	713,134	321,817	391,317	82.2	...
20	863,700	396,235	467,465	84.8	174,559
21	872,312	408,427	463,885	88.0	182,429
※22	917,673	439,913	477,760	92.1	192,216
23	941,662	453,750	487,912	93.0	192,291
24	950,385	458,935	491,450	93.4	200,696
※25	946,022	457,980	488,042	93.8	191,305
26	946,373	456,603	489,770	93.2	199,953
27	941,286	454,220	487,066	93.3	199,242
28	939,569	453,202	486,367	93.2	199,351
29	935,869	451,172	484,697	93.1	196,449
※30	943,823	456,711	487,112	93.8	195,136
31	942,873	455,381	487,492	93.4	199,865
32	935,919	451,754	484,165	93.3	200,993
33	929,926	447,260	482,666	92.7	203,957
34	927,434	445,435	481,999	92.4	206,625
※35	918,867	438,924	479,943	91.5	206,198
36	915,700	436,547	479,153	91.1	208,118
37	910,226	433,151	477,075	90.8	211,284
38	905,338	429,259	476,079	90.2	215,208
39	906,430	429,268	477,162	90.0	219,554
※40	900,845	427,058	473,787	90.1	220,808
41	897,680	425,371	472,309	90.1	225,175
42	901,507	427,348	474,159	90.1	230,382
43	901,841	427,549	474,292	90.1	233,930
44	904,510	429,552	474,958	90.4	238,818
※45	907,897	430,773	477,124	90.3	242,568

及び世帯数

香川県

年次	人口			人口性比 (女100に対する男)	世帯数
	総数	男	女		
昭和46年	914,537	434,872	479,665	90.7	247,187
47	923,427	440,367	483,060	91.2	251,958
48	933,767	446,437	487,330	91.6	256,385
49	945,142	452,885	492,257	92.0	261,271
※50	961,292	461,370	499,922	92.3	270,121
昭和51年	970,237	466,300	503,937	92.5	274,327
52	979,470	471,000	508,470	92.6	278,566
53	986,123	474,438	511,685	92.7	281,867
54	993,214	478,005	515,209	92.8	285,901
※55	999,864	481,104	518,760	92.7	293,979
56	1,004,586	483,701	520,885	92.9	297,795
57	1,008,991	485,924	523,067	92.9	301,417
58	1,013,138	487,870	525,268	92.9	304,922
59	1,016,679	489,459	527,220	92.8	308,140
※60	1,022,569	492,696	529,873	93.0	306,996
61	1,024,527	493,475	531,052	92.9	309,702
62	1,026,268	494,187	532,081	92.9	312,550
63	1,027,403	494,473	532,930	92.8	315,614
平成元	1,027,672	494,308	533,364	92.7	318,914
※2	1,023,412	491,621	531,791	92.4	322,797
3	1,023,746	491,674	532,072	92.4	327,272
4	1,025,091	492,305	532,786	92.4	331,924
5	1,026,129	492,732	533,397	92.4	336,259
6	1,027,512	493,434	534,078	92.4	341,313
※7	1,027,006	493,482	533,524	92.5	346,147
8	1,028,027	494,181	533,846	92.6	350,846
9	1,028,970	494,776	534,194	92.6	355,599
10	1,030,068	495,266	534,802	92.6	360,381
11	1,030,388	495,146	535,242	92.5	364,956
※12	1,022,890	491,761	531,129	92.6	364,972
13	1,022,827	491,634	531,193	92.6	369,470
14	1,021,698	490,904	530,794	92.5	372,882
15	1,020,421	490,180	530,241	92.4	376,652
16	1,019,434	489,911	529,523	92.5	380,577
※17	1,012,400	486,108	526,292	92.4	377,691
18	1,009,328	484,657	524,671	92.4	382,293
19	1,006,329	483,142	523,187	92.3	385,856
20	1,003,004	481,665	521,339	92.4	389,169
21	1,000,169	480,222	519,947	92.4	392,398
※22	995,842	479,951	515,891	93.0	390,474
23	992,336	478,273	514,063	93.0	393,181
24	989,159	476,717	512,442	93.0	395,954
25	985,387	474,995	510,392	93.1	398,748

各年10月1日人口(※は国勢調査)

第2-1表 年次別

区 分	出 生		死 亡		乳児死亡	
	実 数	率 (人口千対)	実 数	率 (人口千対)	実 数	率 (出生千対)
大正 9年	27,554	40.6	17,855	26.3	4,353	158.0
14	24,485	35.0	13,864	19.8	3,411	139.3
昭和 5年	24,164	33.0	13,716	18.7	3,103	128.4
10	24,502	32.7	13,155	17.6	2,625	107.1
11	23,022	31.3	14,167	19.3	3,101	134.7
12	24,165	33.0	13,190	18.0	2,552	105.6
13	19,789	27.0	14,302	19.5	2,590	130.9
14	19,303	26.6	14,677	20.2	2,253	116.7
15	20,771	29.0	13,050	18.2	2,105	101.3
16	22,290	31.5	12,069	17.0	1,981	88.9
17	22,420	31.6	12,975	18.3	2,208	98.5
18	21,131	29.7	13,317	18.7	2,073	98.1
19
20
21
22	34,284	37.4	13,986	15.2	2,793	81.5
23	33,659	36.1	11,497	12.3	2,251	66.9
24	30,903	32.9	11,224	11.9	1,968	63.7
25	24,633	26.0	10,959	11.6	1,677	68.1
26	22,427	23.7	10,129	10.7	1,543	68.8
27	20,455	21.7	9,277	9.8	1,222	59.7
28	18,659	19.9	9,418	10.0	1,196	64.1
29	16,670	17.7	8,469	9.0	898	53.9
30	16,641	17.6	8,086	8.6	849	51.0
31	16,400	17.4	8,574	9.1	834	50.9
32	14,649	15.6	8,781	9.3	764	52.2
33	15,737	16.8	8,013	8.6	620	39.4
34	14,849	15.8	7,713	8.2	631	42.5
35	13,540	14.7	8,185	8.9	549	40.5
36	12,845	14.1	7,707	8.4	480	37.4
37	13,115	14.5	8,075	8.9	492	37.5
38	12,497	13.8	7,645	8.4	401	32.1
39	13,445	14.8	7,582	8.4	368	27.4
40	13,721	15.2	7,797	8.7	317	23.1
41	9,363	10.4	7,520	8.4	249	26.6
42	14,282	15.9	7,544	8.4	297	20.8
43	13,840	15.3	7,484	8.3	272	19.7
44	13,931	15.3	7,497	8.2	249	17.9
45	14,522	16.0	7,656	8.4	229	15.8
46	14,986	16.4	7,371	8.1	242	16.1
47	15,767	17.1	7,266	7.9	206	13.1
48	16,399	17.6	7,450	8.0	222	13.5
49	16,214	17.1	7,600	8.0	215	13.3
50	15,539	16.2	7,312	7.6	214	13.8

人口動態総覧（香川県・その1）

香川県

死産		婚姻		離婚		自然増加	
実数	率 (出産千対)	実数	率 (人口千対)	実数	率 (人口千対)	実数	率 (人口千対)
1,625	55.7	7,099	10.5	703	1.04	9,699	14.3
1,265	49.1	6,497	9.3	645	0.92	10,621	15.2
1,119	44.3	6,510	8.9	704	0.96	10,448	14.3
1,133	44.2	6,901	9.2	673	0.90	11,347	15.2
...
1,020	42.4	7,140	9.70	640	0.87	8,855	12.0
1,086	43.0	8,912	12.20	643	0.88	10,975	15.0
873	42.3	6,494	8.90	650	0.89	5,487	7.5
894	44.3	6,988	9.60	654	0.90	4,626	6.4
773	35.9	8,389	11.70	671	0.94	7,721	10.8
...
815	35.3	10,023	14.10	680	0.96	10,221	14.4
781	33.7	8,354	11.80	592	0.83	9,445	13.3
766	35.0	9,115	12.80	676	0.95	7,814	11.0
...
...
...
1,618	45.1	12,632	13.8	1,127	1.23	20,298	22.1
1,939	54.5	13,248	14.2	1,025	1.10	22,162	23.8
2,316	69.7	10,501	11.2	1,141	1.21	19,679	20.9
2,524	92.9	8,354	8.8	1,078	1.14	13,674	14.5
...
2,429	97.7	7,749	8.2	1,105	1.17	12,298	13.0
2,223	98.0	7,640	8.1	1,123	1.19	11,178	11.9
1,836	89.6	7,245	7.7	941	1.00	9,241	9.8
1,633	89.2	7,251	7.7	924	0.98	8,201	8.7
1,519	83.6	7,388	7.8	900	0.95	8,555	9.1
...
1,513	84.5	7,566	8.0	799	0.85	7,826	8.3
1,525	94.3	7,621	8.1	851	0.91	5,868	6.2
1,598	92.2	7,935	8.5	898	0.96	7,724	8.2
1,424	87.5	7,925	8.5	813	0.87	7,136	7.6
1,302	87.7	7,424	8.1	720	0.78	5,355	5.8
...
1,205	85.8	7,275	8.0	708	0.78	5,138	5.6
1,170	81.9	7,158	7.9	694	0.77	5,040	5.6
1,138	83.5	7,150	7.9	717	0.79	4,852	5.3
1,113	76.5	7,116	7.8	699	0.77	5,863	6.5
1,066	72.1	6,942	7.7	712	0.79	5,924	6.6
...
884	86.3	6,798	7.6	722	0.80	1,843	2.1
983	64.4	7,205	8.0	697	0.77	6,738	7.5
886	60.2	7,454	8.2	820	0.91	6,356	7.0
833	56.4	7,612	8.4	765	0.84	6,434	7.1
810	52.8	8,082	8.9	844	0.93	6,866	7.6
...
790	50.1	8,451	9.2	858	0.94	7,615	8.3
829	50.0	8,853	9.6	955	1.03	8,501	9.2
830	48.2	8,565	9.2	919	0.98	8,949	9.6
767	45.2	8,302	8.8	924	0.98	8,614	9.1
670	41.3	7,261	7.6	990	1.03	8,227	8.6

第2-1表 年次別

区 分	出 生		死 亡		乳児死亡	
	実 数	率 (人口千対)	実 数	率 (人口千対)	実 数	率 (出生千対)
昭和51年	15,218	15.7	7,594	7.8	157	10.3
52	14,386	14.7	7,151	7.3	132	9.2
53	13,655	13.8	7,421	7.5	108	7.9
54	13,477	13.6	7,006	7.0	84	6.2
55	12,993	13.0	7,418	7.4	88	6.8
56	12,261	12.2	7,222	7.2	91	7.4
57	12,270	12.2	7,336	7.3	95	7.7
58	12,176	12.0	7,560	7.5	80	6.6
59	12,068	11.9	7,452	7.3	59	4.9
60	11,529	11.1	7,516	7.3	51	4.4
61	11,242	11.0	7,606	7.4	60	5.3
62	10,786	10.5	7,458	7.3	49	4.5
63	10,482	10.2	8,091	7.9	54	5.2
平成元年	9,827	9.6	8,098	7.9	51	5.2
2	9,555	9.4	8,339	8.2	46	4.8
3	9,384	9.2	8,542	8.4	49	5.2
4	9,406	9.2	8,658	8.5	44	4.7
5	9,048	8.8	8,603	8.4	32	3.5
6	9,555	9.3	8,659	8.5	32	3.3
7	9,301	9.1	8,863	8.7	34	3.7
8	9,311	9.1	8,852	8.6	30	3.2
9	9,511	9.3	8,959	8.7	40	4.2
10	9,664	9.4	9,104	8.9	25	2.6
11	9,651	9.4	9,325	9.1	24	2.5
12	9,808	9.6	9,433	9.3	31	3.2
13	9,472	9.3	9,169	9.0	23	2.4
14	9,438	9.3	9,454	9.3	24	2.5
15	9,123	9.0	9,556	9.4	24	2.6
16	9,068	9.0	9,709	9.6	23	2.5
17	8,686	8.6	10,265	10.2	24	2.8
18	8,664	8.6	10,241	10.2	25	2.9
19	8,701	8.7	10,428	10.4	13	1.5
20	8,600	8.6	10,645	10.7	22	2.6
21	8,366	8.4	10,639	10.7	23	2.7
22	8,397	8.5	11,064	11.2	22	2.6
23	8,311	8.4	11,316	11.5	23	2.8
24	8,161	8.3	11,369	11.6	15	1.8
25	8,059	8.2	11,512	11.8	19	2.4

人口動態総覧（香川県・その2）

香川県

死産		婚姻		離婚		自然増加	
実数	率 (出産千対)	実数	率 (人口千対)	実数	率 (人口千対)	実数	率 (人口千対)
635	40.1	7,026	7.2	1,012	1.04	7,624	7.9
645	42.9	6,476	6.6	1,115	1.14	7,235	7.4
539	38.0	6,337	6.4	1,089	1.10	6,234	6.3
557	39.7	6,217	6.3	1,043	1.05	6,471	6.5
497	36.8	6,088	6.1	1,220	1.22	5,575	5.6
492	38.6	6,156	6.1	1,255	1.25	5,039	5.0
527	41.2	6,360	6.3	1,312	1.30	4,934	4.9
499	39.4	5,807	5.7	1,353	1.34	4,616	4.6
497	39.6	5,690	5.6	1,307	1.29	4,616	4.5
500	41.6	5,689	5.5	1,263	1.22	4,013	3.9
455	38.9	5,515	5.4	1,137	1.11	3,636	3.6
445	39.6	5,268	5.1	1,234	1.20	3,328	3.2
421	38.6	5,203	5.1	1,112	1.08	2,391	2.3
387	37.9	5,131	5.0	1,170	1.14	1,729	1.7
353	35.6	5,234	5.1	1,226	1.20	1,216	1.2
374	38.3	5,348	5.2	1,286	1.26	842	0.8
397	40.5	5,403	5.3	1,311	1.28	748	0.7
347	36.9	5,725	5.6	1,304	1.27	445	0.4
292	29.7	5,669	5.5	1,388	1.36	896	0.9
266	27.8	5,794	5.7	1,503	1.47	438	0.4
327	33.9	5,978	5.8	1,577	1.54	459	0.4
293	29.9	5,944	5.8	1,682	1.64	552	0.5
268	27.0	6,060	5.9	1,830	1.79	560	0.5
303	30.4	5,795	5.7	1,994	1.95	326	0.3
297	29.4	6,052	5.9	2,026	1.99	375	0.4
281	28.8	6,046	5.9	2,302	2.26	303	0.3
259	26.7	5,546	5.5	2,331	2.30	△16	△0.0
255	27.2	5,478	5.4	2,231	2.20	△433	△0.4
223	24.0	5,327	5.3	2,105	2.08	△641	△0.6
232	26.0	5,254	5.2	2,029	2.02	△1,579	△1.6
244	27.4	5,290	5.3	2,034	2.03	△1,577	△1.6
212	23.8	5,253	5.3	1,987	1.99	△1,727	△1.7
192	21.8	5,239	5.3	1,929	1.94	△2,045	△2.1
214	24.9	5,140	5.2	1,963	1.98	△2,273	△2.3
206	23.9	4,975	5.0	1,928	1.95	△2,667	△2.7
160	18.9	4,896	5.0	1,765	1.79	△3,005	△3.1
165	19.8	4,789	4.9	1,887	1.92	△3,208	△3.3
159	19.3	4,828	4.9	1,771	1.81	△3,453	△3.5

第2-2表 年次別

区 分	出 生		死 亡		乳児死亡	
	実 数	率 (人口千対)	実 数	率 (人口千対)	実 数	率 (出生千対)
大正 9年	2,025,564	36.2	1,422,096	25.4	335,613	165.7
14	2,086,091	34.9	1,210,706	20.3	297,008	142.4
昭和 5年	2,085,101	32.4	1,170,867	18.2	258,703	124.1
10	2,190,704	31.6	1,161,936	16.8	233,706	106.7
11	2,101,969	30.0	1,230,278	17.5	245,357	116.7
12	2,180,734	30.9	1,207,899	17.1	230,701	105.8
13	1,928,321	27.2	1,259,805	17.7	220,695	114.4
14	1,901,573	26.6	1,268,760	17.8	202,018	106.2
15	2,115,867	29.4	1,186,595	16.5	190,509	90.0
16	2,277,283	31.8	1,149,559	16.0	191,420	84.1
17	2,233,660	30.9	1,166,630	16.1	190,897	85.5
18	2,253,535	30.9	1,213,811	16.7	195,219	86.6
19
20
21
22	2,678,792	34.3	1,138,238	14.6	205,360	76.7
23	2,681,624	33.5	950,610	11.9	165,406	61.7
24	2,696,638	33.0	945,444	11.6	168,467	62.5
25	2,337,507	28.1	904,876	10.9	140,515	60.1
26	2,137,689	25.3	838,998	9.9	122,869	57.5
27	2,005,162	23.4	765,068	8.9	99,114	49.4
28	1,868,040	21.5	772,547	8.9	91,424	48.9
29	1,769,580	20.0	721,491	8.2	78,944	44.6
30	1,730,692	19.4	693,523	7.8	68,801	39.8
31	1,665,278	18.4	724,460	8.0	67,691	40.6
32	1,566,713	17.2	752,445	8.3	62,678	40.0
33	1,653,469	18.0	684,189	7.4	57,052	34.5
34	1,626,088	17.5	689,959	7.4	54,768	33.7
35	1,606,041	17.2	706,599	7.6	49,293	30.7
36	1,589,372	16.9	695,644	7.4	45,465	28.6
37	1,618,616	17.0	710,265	7.5	42,797	26.4
38	1,659,521	17.3	670,770	7.0	38,442	23.2
39	1,716,761	17.7	673,067	6.9	64,967	20.4
40	1,823,697	18.6	700,438	7.1	33,742	18.5
41	1,360,974	13.7	670,342	6.8	26,217	19.3
42	1,935,647	19.4	675,006	6.8	28,928	14.9
43	1,871,839	18.6	686,555	6.8	28,600	15.3
44	1,889,815	18.5	693,787	6.8	26,874	14.2
45	1,934,239	18.8	712,962	6.9	25,412	13.1
46	2,000,973	19.2	684,521	6.6	24,805	12.4
47	2,038,682	19.3	683,751	6.5	23,773	11.7
48	2,091,983	19.4	709,416	6.6	23,683	11.3
49	2,029,989	18.6	710,510	6.5	21,888	10.8
50	1,901,440	17.1	702,275	6.3	19,103	10.0

人口動態総覧（全国・その1）

全 国

死 産		婚 姻		離 婚		自然増加	
実 数	率 (出産千対)	実 数	率 (人口千対)	実 数	率 (人口千対)	実 数	率 (人口千対)
144,038	66.4	546,207	9.8	55,511	0.99	603,468	10.8
124,403	56.3	521,438	8.7	51,687	0.87	875,385	14.7
117,730	53.4	506,674	7.9	51,259	0.80	914,234	14.2
115,593	50.1	556,730	8.0	48,528	0.70	1,028,768	14.9
...
111,056	50.2	549,116	7.8	46,167	0.66	871,691	12.4
111,485	48.6	674,500	9.5	46,500	0.66	972,835	13.8
99,528	49.1	538,831	7.6	44,656	0.63	668,516	9.4
98,349	49.2	554,321	7.8	45,970	0.64	632,813	8.9
102,034	46.0	666,575	9.3	48,566	0.68	929,273	12.9
103,400	43.4	791,625	11.0	49,424	0.69	1,127,724	15.7
95,448	41.0	679,044	9.4	46,268	0.64	1,067,030	14.7
92,889	39.6	743,842	10.2	49,705	0.68	1,039,724	14.3
...
...
...
123,837	44.2	934,170	12.0	79,551	1.02	1,540,554	19.7
143,963	50.9	953,999	11.9	79,032	0.99	1,731,014	21.6
192,677	66.7	842,170	10.3	82,575	1.01	1,751,194	21.4
216,974	84.9	715,081	8.6	83,689	1.01	1,432,631	17.2
217,231	92.2	671,905	7.9	82,331	0.97	1,298,691	15.4
203,824	92.3	676,995	7.9	79,021	0.92	1,240,094	14.4
193,274	93.8	682,077	7.8	75,255	0.86	1,095,493	12.6
187,119	95.6	697,809	7.8	76,759	0.87	1,048,089	11.9
183,265	95.8	714,861	8.0	75,267	0.84	1,037,169	11.6
179,007	97.1	715,934	7.9	72,040	0.80	940,818	10.4
176,353	101.2	773,362	8.5	71,651	0.79	814,268	8.9
185,148	100.7	826,902	9.0	74,004	0.80	969,280	10.5
181,893	100.6	847,135	9.1	72,455	0.78	936,129	10.1
179,281	100.4	866,115	9.3	69,410	0.74	899,442	9.6
179,895	101.7	890,158	9.4	69,323	0.74	893,728	9.5
177,363	98.8	928,341	9.8	71,394	0.75	908,351	9.5
175,424	95.6	937,516	9.7	69,996	0.73	988,751	10.3
168,046	89.2	963,130	9.9	72,306	0.74	1,043,694	10.7
161,617	81.4	954,852	9.7	77,195	0.79	1,123,259	11.4
148,248	98.2	940,120	9.5	79,432	0.80	690,632	7.0
149,389	71.6	953,096	9.6	83,478	0.84	1,260,641	12.7
143,259	71.1	956,312	9.5	87,327	0.87	1,185,284	11.8
139,211	68.6	984,142	9.6	91,280	0.89	1,196,028	11.7
135,095	65.3	1,029,405	10.0	95,937	0.93	1,221,277	11.8
130,920	61.4	1,091,229	10.5	103,595	0.99	1,316,452	12.6
125,154	57.8	1,099,984	10.4	108,382	1.02	1,354,931	12.8
116,171	52.6	1,071,923	9.9	111,877	1.04	1,382,567	12.8
109,738	51.3	1,000,455	9.1	113,622	1.04	1,319,479	12.1
101,862	50.8	941,628	8.5	119,135	1.07	1,199,165	10.8

第2-2表 年次別

区 分	出 生		死 亡		乳児死亡	
	実 数	率 (人口千対)	実 数	率 (人口千対)	実 数	率 (出生千対)
昭和51年	1,832,617	16.3	703,270	6.3	17,105	9.3
52	1,755,100	15.5	690,074	6.1	15,666	8.9
53	1,708,643	14.9	695,821	6.1	14,327	8.4
54	1,642,580	14.2	689,664	6.0	12,923	7.9
55	1,576,889	13.6	722,801	6.2	11,841	7.5
56	1,529,455	13.0	720,262	6.1	10,891	7.1
57	1,515,392	12.8	711,883	6.0	9,969	6.6
58	1,508,687	12.7	740,038	6.2	9,406	6.2
59	1,489,780	12.5	740,247	6.2	8,920	6.0
60	1,431,577	11.9	752,283	6.3	7,899	5.5
61	1,382,946	11.4	750,620	6.2	7,251	5.2
62	1,346,658	11.1	751,172	6.2	6,711	5.0
63	1,314,006	10.8	793,014	6.5	6,265	4.8
平成元年	1,246,802	10.2	788,594	6.4	5,724	4.6
2	1,221,585	10.0	820,305	6.7	5,616	4.6
3	1,223,245	9.9	829,797	6.7	5,418	4.4
4	1,208,989	9.8	856,643	6.9	5,477	4.5
5	1,188,282	9.6	878,532	7.1	5,169	4.3
6	1,238,328	10.0	875,933	7.1	5,261	4.2
7	1,187,064	9.6	922,139	7.4	5,054	4.3
8	1,206,555	9.7	896,211	7.2	4,456	3.8
9	1,191,665	9.5	913,402	7.3	4,403	3.7
10	1,203,147	9.6	936,484	7.5	4,380	3.6
11	1,177,669	9.4	982,031	7.8	4,010	3.4
12	1,190,547	9.5	961,653	7.7	3,830	3.2
13	1,170,662	9.3	970,331	7.7	3,599	3.1
14	1,153,855	9.2	982,379	7.8	3,497	3.0
15	1,123,610	8.9	1,014,951	8.0	3,364	3.0
16	1,110,721	8.8	1,028,602	8.2	3,122	2.8
17	1,062,530	8.4	1,083,796	8.6	2,958	2.8
18	1,092,674	8.7	1,084,450	8.6	2,864	2.6
19	1,089,818	8.6	1,108,334	8.8	2,828	2.6
20	1,091,156	8.7	1,142,407	9.1	2,798	2.6
21	1,070,035	8.5	1,141,865	9.1	2,556	2.4
22	1,071,304	8.5	1,197,012	9.5	2,450	2.3
23	1,050,806	8.3	1,253,066	9.9	2,463	2.3
24	1,037,231	8.2	1,256,359	10.0	2,299	2.2
25	1,029,816	8.2	1,268,436	10.1	2,185	2.1

人口動態総覧（全国・その2）

全 国

死 産		婚 姻		離 婚		自然増加	
実 数	率 (出産千対)	実 数	率 (人口千対)	実 数	率 (人口千対)	実 数	率 (人口千対)
101,930	52.7	871,543	7.8	124,512	1.11	1,129,347	10.0
95,247	51.5	821,029	7.2	129,485	1.14	1,065,026	9.4
87,463	48.7	793,257	6.9	132,146	1.15	1,012,822	8.8
82,311	47.7	788,505	6.8	135,250	1.17	952,916	8.3
77,446	46.8	774,702	6.7	141,689	1.22	854,088	7.3
79,222	49.2	776,531	6.6	154,221	1.32	809,193	6.9
78,107	49.0	781,252	6.6	163,980	1.39	803,509	6.8
71,941	45.5	762,552	6.4	179,150	1.51	768,649	6.5
72,361	46.3	739,991	6.2	178,746	1.50	749,533	6.3
69,009	46.0	735,850	6.1	166,640	1.39	679,294	5.6
65,678	45.3	710,962	5.9	166,054	1.37	632,326	5.2
63,834	45.3	696,173	5.7	158,227	1.30	595,486	4.9
59,636	43.4	707,716	5.8	153,600	1.26	520,992	4.3
55,204	42.4	708,316	5.8	157,811	1.29	458,208	3.7
53,892	42.3	722,138	5.9	157,608	1.28	401,280	3.3
50,510	39.7	742,264	6.0	168,969	1.37	393,448	3.2
48,896	38.9	754,441	6.1	179,191	1.45	352,346	2.9
45,090	36.6	792,658	6.4	188,297	1.52	309,750	2.5
42,962	33.5	782,738	6.3	195,106	1.57	362,395	2.9
39,403	32.1	791,888	6.4	199,016	1.60	264,925	2.1
39,536	31.7	795,080	6.4	206,955	1.66	310,344	2.5
39,546	32.1	775,651	6.2	222,635	1.78	278,263	2.2
38,988	31.4	784,595	6.3	243,183	1.94	266,663	2.1
38,452	31.6	762,028	6.1	250,529	2.00	195,638	1.6
38,393	31.2	798,138	6.4	264,246	2.10	228,894	1.8
37,467	31.0	799,999	6.4	285,911	2.27	200,331	1.6
36,978	31.1	757,331	6.0	289,836	2.30	171,476	1.4
35,330	30.5	740,191	5.9	283,854	2.25	108,659	0.9
34,365	30.0	720,417	5.7	270,804	2.15	82,119	0.7
31,818	29.1	714,265	5.7	261,917	2.08	△21,266	△0.2
30,911	27.5	730,971	5.8	257,475	2.04	8,224	0.1
29,313	26.2	719,822	5.7	254,832	2.02	△18,516	△0.1
28,177	25.2	726,106	5.8	251,136	1.99	△51,251	△0.4
27,005	24.6	707,734	5.6	253,353	2.01	△71,830	△0.6
26,560	24.2	700,214	5.5	251,378	1.99	△125,708	△1.0
25,751	23.9	661,895	5.2	235,719	1.87	△202,260	△1.6
24,800	23.4	668,869	5.3	235,406	1.87	△219,128	△1.7
24,102	22.9	660,613	5.3	231,383	1.84	△238,620	△1.9

第3表 人口動態総覧，

区 分	出 生		死 亡		乳児死亡		新生児死亡		死 産	
	実 数	率 人口千対	実 数	率 人口千対	実 数	率 出生千対	実 数	率 出生千対	実 数	率 出産千対
総 数	8,059	8.2	11,512	11.7	19	2.4	8	1.0	159	19.3
市 計	6,941	8.4	9,444	11.4	16	2.3	6	0.9	141	19.9
町 計	1,118	7.2	2,068	13.3	3	2.7	2	1.8	18	15.8
高松市保健所	3,921	9.3	4,209	10.0	8	2.0	4	1.0	84	21.0
高 松 市	3,921	9.3	4,209	10.0	8	2.0	4	1.0	84	21.0
東 讃 保 健 所	660	5.8	1,549	13.5	3	4.5	1	1.5	8	12.0
さ ぬ き 市	310	6.1	676	13.2	1	3.2	-	-	5	15.9
東 か が わ 市	148	4.6	502	15.6	-	-	-	-	-	-
三 木 町	185	6.6	321	11.4	2	10.8	1	5.4	3	16.0
直 島 町	17	5.3	50	15.6	-	-	-	-	-	-
小豆保健所	169	5.7	532	17.8	1	5.9	1	5.9	2	11.7
土 庄 町	81	5.6	264	18.4	1	12.3	1	12.3	-	-
小豆島町	88	5.7	268	17.3	-	-	-	-	2	22.2
中 讃 保 健 所	2,346	8.0	3,471	11.9	4	1.7	-	-	45	18.8
丸 亀 市	969	8.8	1,153	10.4	3	3.1	-	-	20	20.2
坂 出 市	393	7.3	752	13.9	1	2.5	-	-	9	22.4
善 通 寺 市	237	7.1	401	12.1	-	-	-	-	3	12.5
宇 多 津 町	226	12.1	145	7.7	-	-	-	-	3	13.1
綾 川 町	130	5.4	298	12.4	-	-	-	-	3	22.6
琴 平 町	65	6.8	160	16.8	-	-	-	-	-	-
多 度 津 町	171	7.4	277	12.0	-	-	-	-	4	22.9
まんのう町	155	8.3	285	15.2	-	-	-	-	3	19.0
西 讃 保 健 所	963	7.5	1,751	13.7	3	3.1	2	2.1	20	20.3
観 音 寺 市	489	8.0	784	12.8	-	-	-	-	7	14.1
三 豊 市	474	7.1	967	14.5	3	6.3	2	4.2	13	26.7

※総数の率の算出は、平成25年10月1日現在の香川県総人口(県統計調査課調べ)を用いて算出しているため、本書の他の統計表数値と異なることがある。

保健所・市町別

自然死産		人工死産		周産期死亡		妊娠22週以後の死産		早期新生児死亡		婚 姻		離 婚	
実 数	率 出産千対	実 数	率 出産千対	実 数	率 出産千対	実 数	率 出産千対	実 数	率 出生千対	実 数	率 人口千対	実 数	率 人口千対
71	8.6	88	10.7	18	2.2	14	1.7	4	0.5	4,828	4.9	1,771	1.80
64	9.0	77	10.9	15	2.2	11	1.6	4	0.6	4,136	5.0	1,514	1.82
7	6.2	11	9.7	3	2.7	3	2.7	-	-	692	4.5	257	1.65
42	10.5	42	10.5	6	1.5	4	1.0	2	0.5	2,305	5.5	807	1.92
42	10.5	42	10.5	6	1.5	4	1.0	2	0.5	2,305	5.5	807	1.92
2	3.0	6	9.0	2	3.0	2	3.0	-	-	422	3.7	181	1.58
2	6.3	3	9.5	2	6.4	2	6.4	-	-	179	3.5	85	1.66
-	-	-	-	-	-	-	-	-	-	101	3.1	47	1.46
-	-	3	16.0	-	-	-	-	-	-	116	4.1	46	1.63
-	-	-	-	-	-	-	-	-	-	26	8.1	3	0.94
1	5.8	1	5.8	1	5.9	1	5.9	-	-	111	3.7	41	1.37
-	-	-	-	-	-	-	-	-	-	54	3.8	22	1.53
1	11.1	1	11.1	1	11.2	1	11.2	-	-	57	3.7	19	1.23
20	8.4	25	10.5	6	2.6	6	2.6	-	-	1,454	5.0	556	1.91
8	8.1	12	12.1	3	3.1	3	3.1	-	-	570	5.2	220	1.99
4	10.0	5	12.4	-	-	-	-	-	-	264	4.9	91	1.68
2	8.3	1	4.2	1	4.2	1	4.2	-	-	181	5.4	78	2.35
2	8.7	1	4.4	2	8.8	2	8.8	-	-	115	6.1	39	2.08
1	7.5	2	15.0	-	-	-	-	-	-	98	4.1	43	1.80
-	-	-	-	-	-	-	-	-	-	37	3.9	10	1.05
2	11.4	2	11.4	-	-	-	-	-	-	105	4.5	42	1.81
1	6.3	2	12.7	-	-	-	-	-	-	84	4.5	33	1.77
6	6.1	14	14.2	3	3.1	1	1.0	2	2.1	536	4.2	186	1.45
1	2.0	6	12.1	-	-	-	-	-	-	264	4.3	95	1.55
5	10.3	8	16.4	3	6.3	1	2.1	2	4.2	272	4.1	91	1.36

第4表 人口動態総覧

区 分	出 生		死 亡		乳児死亡		新生児死亡		死 産	
	実 数	人 口 千対率	実 数	人 口 千対率	実 数	出 生 千対率	実 数	出 生 千対率	実 数	出 産 千対率
全 国	1,029,816	8.2	1,268,436	10.1	2,185	2.1	1,026	1.0	24,102	22.9
北海道	38,190	7.1	59,432	11.0	85	2.2	43	1.1	1,134	28.8
青森	9,126	6.8	17,112	12.8	14	1.5	6	0.7	239	25.5
岩手	9,231	7.2	15,969	12.4	12	1.3	4	0.4	256	27.0
宮城	18,949	8.2	22,214	9.6	49	2.6	26	1.4	435	22.4
秋田	6,177	5.9	14,824	14.2	10	1.6	2	0.3	149	23.6
山形	8,159	7.2	15,029	13.2	30	3.7	14	1.7	177	21.2
福島	14,546	7.5	23,611	12.2	24	1.6	9	0.6	385	25.8
茨城	22,358	7.7	30,368	10.5	56	2.5	32	1.4	538	23.5
栃木	15,588	7.9	20,591	10.5	29	1.9	16	1.0	344	21.6
群馬	14,732	7.6	21,661	11.1	35	2.4	14	1.0	346	22.9
埼玉	57,470	8.1	60,264	8.4	114	2.0	50	0.9	1,401	23.8
千葉	48,343	7.9	53,603	8.8	110	2.3	50	1.0	1,130	22.8
東京都	109,986	8.5	110,507	8.5	215	2.0	96	0.9	2,441	21.7
神奈川県	74,320	8.3	72,970	8.1	149	2.0	81	1.1	1,619	21.3
新潟	17,066	7.4	28,383	12.2	37	2.2	17	1.0	405	23.2
富山	7,722	7.3	12,547	11.8	21	2.7	9	1.2	191	24.1
石川	9,449	8.2	12,223	10.6	15	1.6	8	0.8	169	17.6
福井	6,461	8.2	8,764	11.2	12	1.9	6	0.9	149	22.5
山梨	6,198	7.4	9,441	11.3	14	2.3	9	1.5	129	20.4
長野	16,326	7.8	24,303	11.6	36	2.2	16	1.0	379	22.7
岐阜	16,000	7.9	21,518	10.7	40	2.5	21	1.3	311	19.1
静岡県	30,260	8.2	38,393	10.5	64	2.1	32	1.1	646	20.9
愛知県	66,825	9.2	62,395	8.6	133	2.0	58	0.9	1,417	20.8
三重	14,514	8.1	19,690	10.9	44	3.0	22	1.5	304	20.5
滋賀	13,015	9.3	12,233	8.8	37	2.8	20	1.5	260	19.6
京都	20,106	7.8	25,332	9.8	52	2.6	29	1.4	440	21.4
大阪	72,054	8.3	81,864	9.4	136	1.9	58	0.8	1,661	22.5
兵庫県	45,673	8.3	54,366	9.9	72	1.6	30	0.7	964	20.7
奈良	10,190	7.4	14,029	10.2	19	1.9	9	0.9	255	24.4
和歌山	7,122	7.3	12,773	13.1	15	2.1	5	0.7	173	23.7
鳥取	4,759	8.3	7,270	12.7	6	1.3	4	0.8	104	21.4
島根	5,534	7.9	9,572	13.7	13	2.3	6	1.1	131	23.1
岡山	16,210	8.5	21,199	11.1	32	2.0	14	0.9	375	22.6
広島	24,713	8.8	29,358	10.5	43	1.7	21	0.8	540	21.4
山口	10,705	7.6	18,459	13.1	21	2.0	8	0.7	239	21.8
徳島	5,666	7.4	10,014	13.1	24	4.2	14	2.5	124	21.4
香川	8,059	8.2	11,512	11.8	19	2.4	8	1.0	159	19.3
愛媛	10,696	7.7	17,480	12.5	25	2.3	14	1.3	308	28.0
高知	5,266	7.1	10,244	13.8	14	2.7	7	1.3	124	23.0
福岡	45,897	9.1	49,456	9.8	103	2.2	41	0.9	1,195	25.4
佐賀	7,276	8.7	9,640	11.5	23	3.2	8	1.1	157	21.1
長崎	11,566	8.3	17,225	12.4	27	2.3	14	1.2	338	28.4
熊本	15,954	8.9	20,237	11.3	41	2.6	18	1.1	416	25.4
大分	9,605	8.2	13,874	11.9	18	1.9	10	1.0	274	27.7
宮崎	9,854	8.8	12,906	11.6	27	2.7	8	0.8	294	29.0
鹿児島	14,637	8.7	21,162	12.6	37	2.5	14	1.0	423	28.1
沖縄	17,209	12.2	10,956	7.8	30	1.7	23	1.3	443	25.1
外国	54	・	145	・	2	・	1	・	7	・
不詳	・	・	1,318	・	1	・	1	・	4	・

注：1) 全国には住所が外国・不詳を含む。

2) 都道府県別の表章は、出生は子の住所、死亡は死亡者の住所、死産は母の住所、婚姻は夫の住所、離婚は別居する前の住所による。

都道府県別

自然死産		人工死産		周産期死亡		妊娠満22週以後の死産		早期新生児死亡		婚姻		離婚	
実数	出産千対率	実数	出産千対率	実数	出産千対率	実数	出産千対率	実数	出生千対率	実数	人口千対率	実数	人口千対率
10,938	10.4	13,164	12.5	3,862	3.7	3,110	3.0	752	0.7	660,613	5.3	231,383	1.84
398	10.1	736	18.7	138	3.6	104	2.7	34	0.9	26,330	4.9	11,285	2.09
112	12.0	127	13.6	26	2.8	21	2.3	5	0.5	5,723	4.3	2,335	1.75
113	11.9	143	15.1	36	3.9	33	3.6	3	0.3	5,398	4.2	2,003	1.55
166	8.6	269	13.9	70	3.7	50	2.6	20	1.1	11,985	5.2	4,162	1.80
71	11.2	78	12.3	19	3.1	17	2.7	2	0.3	3,865	3.7	1,485	1.42
96	11.5	81	9.7	33	4.0	24	2.9	9	1.1	4,741	4.2	1,675	1.47
222	14.9	163	10.9	78	5.3	71	4.9	7	0.5	9,069	4.7	3,246	1.67
238	10.4	300	13.1	95	4.2	70	3.1	25	1.1	14,323	4.9	5,047	1.74
150	9.4	194	12.2	58	3.7	46	2.9	12	0.8	10,152	5.2	3,626	1.85
174	11.5	172	11.4	81	5.5	69	4.7	12	0.8	9,031	4.6	3,511	1.80
697	11.8	704	12.0	216	3.7	179	3.1	37	0.6	36,279	5.1	13,138	1.84
573	11.6	557	11.3	168	3.5	138	2.8	30	0.6	31,375	5.1	11,290	1.85
1,131	10.1	1,310	11.7	398	3.6	327	3.0	71	0.6	88,067	6.8	24,855	1.92
799	10.5	820	10.8	281	3.8	222	3.0	59	0.8	49,769	5.6	16,587	1.85
168	9.6	237	13.6	66	3.9	52	3.0	14	0.8	9,965	4.3	3,276	1.41
113	14.3	78	9.9	37	4.8	32	4.1	5	0.6	4,739	4.4	1,562	1.47
97	10.1	72	7.5	34	3.6	28	3.0	6	0.6	5,340	4.6	1,812	1.58
76	11.5	73	11.0	28	4.3	23	3.5	5	0.8	3,744	4.8	1,181	1.51
56	8.9	73	11.5	26	4.2	19	3.1	7	1.1	3,961	4.7	1,473	1.76
169	10.1	210	12.6	59	3.6	46	2.8	13	0.8	9,933	4.7	3,420	1.63
141	8.6	170	10.4	58	3.6	43	2.7	15	0.9	9,492	4.7	3,227	1.60
332	10.7	314	10.2	117	3.9	88	2.9	29	1.0	18,463	5.0	6,732	1.84
682	10.0	735	10.8	260	3.9	223	3.3	37	0.6	42,302	5.8	13,077	1.79
143	9.7	161	10.9	59	4.1	41	2.8	18	1.2	8,844	4.9	3,281	1.82
132	9.9	128	9.6	57	4.4	42	3.2	15	1.2	7,465	5.3	2,329	1.67
197	9.6	243	11.8	95	4.7	67	3.3	28	1.4	12,746	4.9	4,581	1.78
744	10.1	917	12.4	261	3.6	216	3.0	45	0.6	48,596	5.6	18,104	2.08
451	9.7	513	11.0	143	3.1	125	2.7	18	0.4	27,826	5.1	10,047	1.83
115	11.0	140	13.4	45	4.4	39	3.8	6	0.6	6,143	4.5	2,266	1.65
66	9.0	107	14.7	24	3.4	21	2.9	3	0.4	4,618	4.7	1,961	2.01
51	10.5	53	10.9	13	2.7	10	2.1	3	0.6	2,719	4.7	979	1.71
54	9.5	77	13.6	20	3.6	16	2.9	4	0.7	2,992	4.3	1,045	1.50
132	8.0	243	14.7	56	3.4	46	2.8	10	0.6	9,651	5.0	3,427	1.79
226	8.9	314	12.4	81	3.3	65	2.6	16	0.6	14,495	5.2	5,079	1.81
121	11.1	118	10.8	32	3.0	25	2.3	7	0.7	6,511	4.6	2,525	1.79
56	9.7	68	11.7	25	4.4	15	2.6	10	1.8	3,426	4.5	1,277	1.67
71	8.6	88	10.7	18	2.2	14	1.7	4	0.5	4,828	4.9	1,771	1.81
113	10.3	195	17.7	50	4.7	39	3.6	11	1.0	6,416	4.6	2,573	1.84
63	11.7	61	11.3	26	4.9	21	4.0	5	0.9	3,257	4.4	1,442	1.94
472	10.0	723	15.4	157	3.4	123	2.7	34	0.7	28,183	5.6	10,290	2.04
65	8.7	92	12.4	28	3.8	21	2.9	7	1.0	3,992	4.8	1,436	1.72
142	11.9	196	16.5	43	3.7	35	3.0	8	0.7	6,559	4.7	2,358	1.70
161	9.8	255	15.6	46	2.9	37	2.3	9	0.6	8,934	5.0	3,333	1.86
106	10.7	168	17.0	42	4.4	35	3.6	7	0.7	5,724	4.9	2,179	1.86
102	10.1	192	18.9	31	3.1	27	2.7	4	0.4	5,660	5.1	2,319	2.08
158	10.5	265	17.6	48	3.3	38	2.6	10	0.7	8,179	4.9	3,125	1.87
219	12.4	224	12.7	77	4.5	66	3.8	11	0.6	8,803	6.3	3,651	2.59
1	・	6	・	1	・	-	・	1	・	・	・	・	・
3	・	1	・	2	・	1	・	1	・	・	・	・	・

第5表 出生数割合，年次・出生の場所別

年次	総数	施設内				施設外		
		計	病院	診療所	助産所	計	自宅	その他
昭和45年	100.0	97.7	43.0	46.6	8.0	2.3	2.1	0.2
46	100.0	98.4	47.2	44.5	6.7	1.6	1.3	0.2
47	100.0	98.8	48.1	43.8	6.9	1.2	1.1	0.1
48	100.0	99.0	47.4	45.9	5.8	1.0	0.8	0.2
49	100.0	99.3	49.3	44.7	5.3	0.7	0.6	0.1
50	100.0	99.4	50.6	44.1	4.7	0.6	0.5	0.1
51	100.0	99.6	51.6	44.0	4.0	0.4	0.3	0.1
52	100.0	99.7	52.8	43.5	3.4	0.3	0.3	0.0
53	100.0	99.6	53.4	43.3	2.9	0.4	0.3	0.1
54	100.0	99.8	54.6	42.8	2.3	0.2	0.2	0.0
55	100.0	99.8	56.2	41.9	1.7	0.2	0.1	0.0
56	100.0	99.9	57.1	41.4	1.3	0.1	0.1	0.0
57	100.0	99.8	57.7	41.3	0.8	0.2	0.2	0.1
58	100.0	99.8	60.5	48.8	0.6	0.2	0.1	0.1
59	100.0	99.8	64.9	34.4	0.5	0.2	0.1	0.0
60	100.0	99.9	66.6	33.0	0.4	0.1	0.0	0.0
61	100.0	99.8	68.3	31.2	0.3	0.2	0.1	0.0
62	100.0	99.9	70.3	29.4	0.2	0.1	0.0	0.0
63	100.0	99.9	65.8	33.9	0.2	0.1	0.0	0.0
平成元	100.0	99.9	66.2	33.4	0.3	0.1	0.1	-
2	100.0	99.9	61.6	38.0	0.3	0.1	0.1	0.0
3	100.0	100.0	60.3	39.4	0.3	0.0	0.0	0.0
4	100.0	99.9	60.7	38.8	0.4	0.1	0.1	-
5	100.0	99.9	60.6	39.0	0.3	0.1	0.0	-
6	100.0	99.9	60.2	39.4	0.3	0.1	0.0	0.0
7	100.0	99.9	59.7	39.8	0.4	0.1	0.1	0.0
8	100.0	99.9	59.1	40.4	0.4	0.1	0.1	0.0
9	100.0	99.9	61.2	38.1	0.6	0.1	0.1	0.0
10	100.0	99.9	63.6	35.8	0.5	0.1	0.1	0.0
11	100.0	99.8	65.6	33.8	0.4	0.2	0.2	0.0
12	100.0	99.8	67.4	31.9	0.5	0.2	0.2	0.0
13	100.0	99.9	69.1	30.1	0.8	0.1	0.1	0.0
14	100.0	99.8	68.9	30.2	0.7	0.2	0.2	0.0
15	100.0	99.9	73.2	26.0	0.7	0.2	0.2	0.0
16	100.0	99.8	72.5	26.4	0.9	0.2	0.1	0.0
17	100.0	99.7	72.5	26.4	0.8	0.3	0.3	-
18	100.0	99.8	71.8	26.7	1.4	0.2	0.1	0.0
19	100.0	99.8	72.2	26.0	1.7	0.2	0.2	-
20	100.0	99.7	70.1	28.0	1.6	0.3	0.3	-
21	100.0	99.8	67.9	30.6	1.4	0.2	0.2	0.0
22	100.0	99.8	65.2	33.1	1.5	0.2	0.2	0.0
23	100.0	99.8	66.1	32.4	1.3	0.2	0.2	-
24	100.0	99.8	64.3	34.1	1.4	0.2	0.1	0.0
25	100.0	99.9	64.0	34.7	1.2	0.1	0.1	0.0

第6表 出生数及び割合，年次・母の年齢階級別（1/2）

区分	出生数（人）									
	総数	～14歳	15～19	20～24	25～29	30～34	35～39	40～44	45歳～	不詳
昭和45年	14,522	－	165	4,946	6,798	2,094	457	59	3	－
46	14,986	－	135	5,765	6,488	2,108	411	74	4	1
47	15,767	－	134	5,927	6,945	2,228	472	61	－	－
48	16,399	－	115	5,760	7,747	2,263	450	59	5	－
49	16,214	－	116	5,153	8,354	2,189	342	56	4	－
50	15,539	－	116	4,630	8,553	1,892	302	45	－	1
51	15,218	－	114	4,141	8,916	1,709	300	38	－	－
52	14,386	－	103	3,628	8,315	1,949	337	51	3	－
53	13,655	－	124	3,257	7,682	2,233	309	47	3	－
54	13,477	－	125	3,148	7,253	2,551	356	41	3	－
55	12,993	1	97	2,968	6,879	2,671	346	30	1	－
56	12,261	－	132	2,754	6,279	2,719	336	40	1	－
57	12,270	－	141	2,711	6,324	2,656	400	34	4	－
58	12,176	－	156	2,701	6,116	2,676	486	40	1	－
59	12,068	－	161	2,436	6,254	2,570	589	56	2	－
60	11,529	1	143	2,217	6,082	2,450	588	45	3	－
61	11,242	－	151	2,215	5,771	2,470	588	46	－	1
62	10,786	－	135	2,060	5,542	2,406	586	56	1	－
63	10,482	－	139	1,988	5,288	2,418	573	76	－	－
平成元	9,827	－	161	1,886	4,674	2,524	508	73	1	－
2	9,555	－	147	1,802	4,593	2,410	529	73	1	－
3	9,384	－	146	1,830	4,343	2,412	573	79	1	－
4	9,406	－	191	1,848	4,319	2,448	511	86	3	－
5	9,048	－	148	1,783	3,990	2,482	566	77	2	－
6	9,555	1	169	1,895	4,316	2,492	595	84	2	1
7	9,301	1	176	1,845	4,022	2,530	635	88	4	－
8	9,311	－	172	1,790	4,074	2,547	646	80	2	－
9	9,511	1	172	1,802	4,210	2,527	712	83	3	1
10	9,664	－	194	1,776	4,227	2,650	726	90	－	1
11	9,651	－	198	1,702	4,211	2,707	747	83	3	－
12	9,808	－	201	1,561	4,242	2,918	795	89	2	－
13	9,472	1	198	1,517	3,958	2,902	807	87	2	－
14	9,438	2	220	1,403	3,888	3,006	818	98	3	－
15	9,123	－	178	1,355	3,543	3,054	882	107	4	－
16	9,068	－	175	1,260	3,394	3,211	915	111	2	－
17	8,686	－	153	1,127	2,983	3,297	999	123	4	－
18	8,664	－	156	1,120	2,890	3,299	1,077	120	2	－
19	8,701	1	148	1,160	2,803	3,262	1,185	138	4	－
20	8,600	－	148	1,171	2,574	3,205	1,343	158	1	－
21	8,366	－	148	1,050	2,637	2,977	1,377	172	5	－
22	8,397	－	147	998	2,606	2,912	1,538	195	1	－
23	8,311	－	130	1,000	2,458	2,939	1,555	225	4	－
24	8,161	1	128	859	2,444	2,808	1,651	268	2	－
25	8,059	1	120	856	2,380	2,703	1,714	276	9	－

第6表つづき (2/2)

区分	百 分 率 (%)									
	総数	～14歳	15～19	20～24	25～29	30～34	35～39	40～44	45歳～	不詳
昭和45年	100.0	－	1.1	34.1	46.8	14.4	3.1	0.4	0.0	－
46	100.0	－	0.9	38.5	43.3	14.1	2.7	0.5	0.0	0.0
47	100.0	－	0.8	37.6	44.0	14.1	3.0	0.4	－	－
48	100.0	－	0.7	35.1	47.2	13.8	2.7	0.4	0.0	－
49	100.0	－	0.7	31.8	51.5	13.5	2.1	0.3	0.0	－
50	100.0	－	0.7	29.8	55.0	12.2	1.9	0.3	－	0.0
51	100.0	－	0.7	27.2	58.6	11.2	2.0	0.2	－	－
52	100.0	－	0.7	25.2	57.8	13.5	2.3	0.4	0.0	－
53	100.0	－	0.9	23.9	56.3	16.4	2.3	0.3	0.0	－
54	100.0	－	0.9	23.4	53.8	18.9	2.6	0.3	0.0	－
55	100.0	0.0	0.7	22.8	52.9	20.6	2.7	0.2	0.0	－
56	100.0	－	1.1	22.5	51.2	22.2	2.7	0.3	0.0	－
57	100.0	－	1.1	22.1	51.5	21.6	3.3	0.3	0.0	－
58	100.0	－	1.3	22.2	50.2	22.0	4.0	0.3	0.0	－
59	100.0	－	1.3	20.2	51.8	21.3	4.9	0.5	0.0	－
60	100.0	0.0	1.2	19.2	52.8	21.3	5.1	0.4	0.0	－
61	100.0	－	1.3	19.7	51.3	22.0	5.2	0.4	－	0.0
62	100.0	－	1.3	19.1	51.4	22.3	5.4	0.5	0.0	－
63	100.0	－	1.3	19.0	50.4	23.1	5.5	0.7	－	－
平成元	100.0	－	1.6	19.2	47.6	25.7	5.2	0.7	0.0	－
2	100.0	－	1.5	18.9	48.1	25.2	5.5	0.8	0.0	－
3	100.0	－	1.6	19.5	46.3	25.7	6.1	0.8	0.0	－
4	100.0	－	2.0	19.6	45.9	26.0	5.4	0.9	0.0	－
5	100.0	－	1.6	19.7	44.1	27.4	6.3	0.9	0.0	－
6	100.0	0.0	1.8	19.8	45.2	26.1	6.2	0.9	0.0	0.0
7	100.0	0.0	1.9	19.8	43.2	27.2	6.8	0.9	0.0	－
8	100.0	－	1.8	19.2	43.8	27.4	6.9	0.9	0.0	－
9	100.0	0.0	1.8	18.9	44.3	26.6	7.5	0.9	0.0	0.0
10	100.0	－	2.0	18.4	43.7	27.4	7.5	0.9	－	0.0
11	100.0	－	2.1	17.6	43.6	28.0	7.7	0.9	0.0	－
12	100.0	－	2.0	15.9	43.3	29.8	8.1	0.9	0.0	－
13	100.0	0.0	2.1	16.0	41.8	30.6	8.5	0.9	0.0	－
14	100.0	0.0	2.3	14.9	41.2	31.8	8.7	1.0	0.0	－
15	100.0	－	2.0	14.9	38.8	33.5	9.7	1.2	0.0	－
16	100.0	－	1.9	13.9	37.4	35.4	10.1	1.2	0.0	－
17	100.0	－	1.8	13.0	34.3	38.0	11.5	1.4	0.0	－
18	100.0	－	1.8	12.9	33.4	38.1	12.4	1.4	0.0	－
19	100.0	0.0	1.7	13.3	32.2	37.5	13.6	1.6	0.0	－
20	100.0	－	1.7	13.6	29.9	37.3	15.6	1.8	0.0	－
21	100.0	－	1.8	12.6	31.5	35.6	16.5	2.1	0.1	－
22	100.0	－	1.8	11.9	31.0	34.7	18.3	2.3	0.0	－
23	100.0	－	1.6	12.0	29.6	35.4	18.7	2.7	0.0	－
24	100.0	0.0	1.6	10.5	29.9	34.4	20.2	3.3	0.0	－
25	100.0	0.0	1.5	10.6	29.5	33.5	21.3	3.4	0.1	－

第7表 出生数及び割合，年次・出産順位別（1/2）

区分	出生数（人）											
	総数	第1児	第2児	第3児	第4児	第5児	第6児	第7児	第8児	第9児	第10児	不詳
昭和45年	14,522	6,825	5,577	1,728	284	71	19	12	3	3	-	-
46	14,986	6,878	6,036	1,690	286	63	16	10	4	3	-	-
47	15,767	7,293	6,083	1,963	319	70	20	8	4	7	-	-
48	16,399	7,530	6,402	2,049	309	68	25	9	4	3	-	-
49	16,214	7,486	6,304	2,049	283	58	19	4	4	7	-	-
50	15,539	6,965	6,530	1,736	231	51	13	7	3	3	-	-
51	15,218	6,496	6,648	1,763	243	40	16	7	1	4	-	-
52	14,386	5,989	6,240	1,842	241	46	14	10	1	3	-	-
53	13,655	5,642	5,867	1,841	230	49	15	3	5	3	-	-
54	13,477	5,502	5,761	1,924	221	46	13	5	3	2	-	-
55	12,993	5,357	5,417	1,919	233	49	8	3	3	4	-	-
56	12,261	5,187	5,016	1,749	245	42	15	3	3	1	-	-
57	12,270	5,227	4,943	1,778	254	42	16	6	2	2	-	-
58	12,176	5,216	4,824	1,804	267	45	13	4	1	1	-	1
59	12,068	5,092	4,779	1,875	261	39	12	6	1	3	-	-
60	11,529	4,894	4,664	1,716	206	49	-	-	-	-	-	-
61	11,242	4,687	4,514	1,752	214	51	16	6	1	1	-	-
62	10,786	4,502	4,341	1,677	213	31	19	1	2	-	-	-
63	10,482	4,348	4,181	1,677	231	27	12	2	3	1	-	-
平成元	9,827	4,137	3,880	1,558	201	36	9	2	2	2	-	-
2	9,555	3,988	3,776	1,508	230	36	12	3	1	1	-	-
3	9,384	4,186	3,495	1,418	226	41	16	1	-	-	-	1
4	9,406	4,231	3,585	1,308	231	33	8	8	2	-	-	-
5	9,048	4,189	3,268	1,333	201	41	12	4	-	-	-	-
6	9,555	4,500	3,530	1,280	197	41	5	-	1	1	-	-
7	9,301	4,437	3,339	1,264	208	37	9	4	2	1	-	-
8	9,311	4,316	3,562	1,196	187	38	7	3	-	2	-	-
9	9,511	4,552	3,499	1,211	194	40	12	1	1	1	-	-
10	9,664	4,621	3,567	1,215	207	40	11	2	-	1	-	-
11	9,651	4,696	3,540	1,166	198	30	13	4	3	1	-	-
12	9,808	4,701	3,634	1,205	223	28	12	3	1	1	-	-
13	9,472	4,526	3,497	1,214	172	43	12	8	-	-	-	-
14	9,438	4,565	3,501	1,156	168	39	3	2	3	-	1	-
15	9,123	4,317	3,450	1,096	216	30	9	3	2	-	-	-
16	9,068	4,141	3,574	1,124	189	26	12	1	1	-	-	-
17	8,686	3,940	3,414	1,078	199	42	7	4	-	2	-	-
18	8,664	3,979	3,298	1,145	189	41	8	-	3	1	-	-
19	8,701	4,053	3,216	1,190	188	41	7	4	-	1	1	-
20	8,600	3,896	3,187	1,231	225	46	11	2	1	1	-	-
21	8,366	3,808	3,161	1,127	210	49	6	4	3	-	-	-
22	8,397	3,909	2,992	1,196	233	49	14	2	1	1	-	-
23	8,311	3,656	3,197	1,141	243	48	20	3	2	1	-	-
24	8,161	3,599	3,090	1,172	230	47	16	6	-	1	-	-
25	8,059	3,535	3,075	1,136	249	42	15	6	1	-	-	-

第7表つづき (2/2)

区分	百 分 率 (%)											
	総数	第1児	第2児	第3児	第4児	第5児	第6児	第7児	第8児	第9児	第10児	不詳
昭和45年	100.0	47.0	38.4	11.9	2.0	0.5	0.1	0.1	0.0	0.0	-	-
46	100.0	45.9	40.3	11.3	1.9	0.4	0.1	0.1	0.0	0.0	-	-
47	100.0	46.3	38.6	12.5	2.0	0.4	0.1	0.1	0.0	0.0	-	-
48	100.0	45.9	39.0	12.5	1.9	0.4	0.2	0.1	0.0	0.0	-	-
49	100.0	46.2	38.9	12.6	1.7	0.4	0.1	0.0	0.0	0.0	-	-
50	100.0	44.8	42.0	11.2	1.5	0.3	0.1	0.0	0.0	0.0	-	-
51	100.0	42.7	43.7	11.6	1.6	0.3	0.1	0.0	0.0	0.0	-	-
52	100.0	41.6	43.4	12.8	1.7	0.3	0.1	0.1	0.0	0.0	-	-
53	100.0	41.3	43.0	13.5	1.7	0.4	0.1	0.0	0.0	0.0	-	-
54	100.0	40.8	42.7	14.3	1.6	0.3	0.1	0.0	0.0	0.0	-	-
55	100.0	41.2	41.7	14.8	1.8	0.4	0.1	0.0	0.0	0.0	-	-
56	100.0	42.3	40.9	14.3	2.0	0.3	0.1	0.0	0.0	0.0	-	-
57	100.0	42.6	40.3	14.5	2.1	0.3	0.1	0.0	0.0	0.0	-	-
58	100.0	42.8	39.6	14.8	2.2	0.4	0.1	0.0	0.0	0.0	-	0.0
59	100.0	42.2	39.6	15.5	2.2	0.3	0.1	-	0.0	0.0	-	-
60	100.0	42.4	40.5	14.9	1.8	0.4	-	-	-	-	-	-
61	100.0	41.7	40.2	15.6	1.9	0.5	0.1	0.1	0.0	0.0	-	-
62	100.0	41.7	40.2	15.5	2.0	0.3	0.2	0.0	0.0	-	-	-
63	100.0	41.5	39.9	16.0	2.2	0.3	0.1	0.0	0.0	0.0	-	-
平成元	100.0	42.1	39.5	15.9	2.0	0.4	0.1	0.0	0.0	0.0	-	-
2	100.0	41.7	39.5	15.8	2.4	0.4	0.1	0.0	0.0	0.0	-	-
3	100.0	44.6	37.2	15.1	2.4	0.4	0.2	0.0	-	-	-	0.0
4	100.0	45.0	38.1	13.9	2.5	0.4	0.1	0.1	0.0	-	-	-
5	100.0	46.3	36.1	14.7	2.2	0.5	0.1	0.0	-	-	-	-
6	100.0	47.1	36.9	13.4	2.1	0.4	0.1	-	0.0	0.0	-	-
7	100.0	47.7	35.9	13.6	2.2	0.4	0.1	0.0	0.0	0.0	-	-
8	100.0	46.4	38.3	12.8	2.0	0.4	0.1	0.0	-	0.0	-	-
9	100.0	47.9	36.8	12.7	2.0	0.4	0.1	0.0	0.0	0.0	-	-
10	100.0	47.8	36.9	12.6	2.1	0.4	0.1	0.0	-	0.0	-	-
11	100.0	48.7	36.7	12.1	2.1	0.3	0.1	0.0	0.0	0.0	-	-
12	100.0	47.9	37.1	12.3	2.3	0.3	0.1	0.0	0.0	0.0	-	-
13	100.0	47.8	36.9	12.8	1.8	0.5	0.1	0.1	-	-	-	-
14	100.0	48.4	37.1	12.2	1.8	0.4	0.0	0.0	0.0	-	0.0	-
15	100.0	47.3	37.8	12.0	2.4	0.3	0.1	0.0	0.0	-	-	-
16	100.0	45.7	39.4	12.4	2.1	0.3	0.1	0.0	0.0	-	-	-
17	100.0	45.4	39.3	12.4	2.3	0.5	0.1	0.0	-	0.0	-	-
18	100.0	45.9	38.1	13.2	2.2	0.5	0.1	-	0.0	0.0	-	-
19	100.0	46.6	37.0	13.7	2.2	0.5	0.1	0.0	-	0.0	0.0	-
20	100.0	45.3	37.1	14.3	2.6	0.5	0.1	0.0	0.0	0.0	-	-
21	100.0	45.5	37.8	13.5	2.5	0.6	0.1	0.0	0.0	-	-	-
22	100.0	46.6	35.6	14.2	2.8	0.6	0.2	0.0	0.0	0.0	-	-
23	100.0	44.0	38.5	13.7	2.9	0.6	0.2	0.0	0.0	0.0	-	-
24	100.0	44.1	37.9	14.4	2.8	0.6	0.2	0.1	-	0.0	-	-
25	100.0	43.9	38.2	14.1	3.1	0.5	0.2	0.1	0.0	-	-	-

第8表 出生数，出生の場所・立会者・保健所・市町別

(単位:人)

区 分	総数	病 院			診 療 所			助産所			自 宅			そ の 他				
		計	医 師	助 産 師	計	医 師	助 産 師	計	医 師	助 産 師	計	医 師	助 産 師	そ の 他	計	医 師	助 産 師	そ の 他
総 数	8,059	5,155	5,143	12	2,794	2,787	7	99	5	94	8	-	6	2	3	1	1	1
市 計	6,941	4,297	4,287	10	2,542	2,536	6	93	4	89	8	-	6	2	1	-	1	-
町 計	1,118	858	856	2	252	251	1	6	1	5	-	-	-	-	2	1	-	1
高松市保健所	3,921	1,927	1,920	7	1,910	1,906	4	80	4	76	3	-	2	1	1	-	1	-
高 松 市	3,921	1,927	1,920	7	1,910	1,906	4	80	4	76	3	-	2	1	1	-	1	-
東 讃 保 健 所	660	495	495	-	155	154	1	10	-	10	-	-	-	-	-	-	-	-
さぬき市	310	242	242	-	64	63	1	4	-	4	-	-	-	-	-	-	-	-
東かがわ市	148	117	117	-	29	29	-	2	-	2	-	-	-	-	-	-	-	-
三 木 町	185	131	131	-	51	51	-	3	-	3	-	-	-	-	-	-	-	-
直 島 町	17	5	5	-	11	11	-	1	-	1	-	-	-	-	-	-	-	-
小豆保健所	169	158	158	-	11	11	-	-	-	-	-	-	-	-	-	-	-	-
土 庄 町	81	73	73	-	8	8	-	-	-	-	-	-	-	-	-	-	-	-
小豆島町	88	85	85	-	3	3	-	-	-	-	-	-	-	-	-	-	-	-
中 讃 保 健 所	2,346	1,798	1,794	4	537	535	2	6	1	5	3	-	2	1	2	1	-	1
丸 亀 市	969	710	708	2	253	252	1	3	-	3	3	-	2	1	-	-	-	-
坂 出 市	393	315	315	-	77	77	-	1	-	1	-	-	-	-	-	-	-	-
善 通 寺 市	237	209	209	-	28	28	-	-	-	-	-	-	-	-	-	-	-	-
宇 多 津 町	226	152	150	2	72	72	-	1	-	1	-	-	-	-	1	1	-	-
綾 川 町	130	72	72	-	56	56	-	1	1	-	-	-	-	-	1	-	-	1
琴 平 町	65	60	60	-	5	5	-	-	-	-	-	-	-	-	-	-	-	-
多 度 津 町	171	140	140	-	31	31	-	-	-	-	-	-	-	-	-	-	-	-
まんのう町	155	140	140	-	15	14	1	-	-	-	-	-	-	-	-	-	-	-
西 讃 保 健 所	963	777	776	1	181	181	-	3	-	3	2	-	2	-	-	-	-	-
観 音 寺 市	489	428	427	1	60	60	-	1	-	1	-	-	-	-	-	-	-	-
三 豊 市	474	349	349	-	121	121	-	2	-	2	2	-	2	-	-	-	-	-

第9表 出生数，性・

区 分	総 数			1月			2月			3月			4月			5月		
	計	男	女	計	男	女	計	男	女	計	男	女	計	男	女	計	男	女
総 数	8,059	4,182	3,877	651	331	320	604	325	279	637	329	308	650	360	290	652	320	332
市 計	6,941	3,590	3,351	568	286	282	521	284	237	542	281	261	540	295	245	562	283	279
町 計	1,118	592	526	83	45	38	83	41	42	95	48	47	110	65	45	90	37	53
高松市保健所	3,921	2,049	1,872	304	157	147	305	163	142	296	155	141	317	176	141	310	157	153
高 松 市	3,921	2,049	1,872	304	157	147	305	163	142	296	155	141	317	176	141	310	157	153
東讃保健所	660	319	341	48	20	28	46	29	17	52	26	26	45	25	20	57	22	35
さぬき市	310	151	159	23	10	13	19	13	6	26	10	16	20	12	8	30	15	15
東かがわ市	148	71	77	9	2	7	8	7	1	12	6	6	8	4	4	9	2	7
三 木 町	185	86	99	14	7	7	18	9	9	12	8	4	16	8	8	17	4	13
直 島 町	17	11	6	2	1	1	1	-	1	2	2	-	1	1	-	1	1	-
小豆保健所	169	91	78	12	5	7	10	5	5	15	6	9	17	7	10	11	4	7
土 庄 町	81	42	39	5	1	4	5	3	2	8	3	5	10	3	7	7	3	4
小豆島町	88	49	39	7	4	3	5	2	3	7	3	4	7	4	3	4	1	3
中讃保健所	2,346	1,231	1,115	206	107	99	178	94	84	201	105	96	183	108	75	201	104	97
丸 亀 市	969	518	451	98	51	47	78	43	35	82	40	42	65	38	27	81	44	37
坂 出 市	393	188	205	32	14	18	26	12	14	36	23	13	32	15	17	39	21	18
善 通 寺 市	237	121	116	21	10	11	20	12	8	17	10	7	10	6	4	20	11	9
宇 多 津 町	226	132	94	18	12	6	20	12	8	15	6	9	25	16	9	15	8	7
綾 川 町	130	64	66	11	5	6	9	2	7	15	10	5	14	7	7	10	2	8
琴 平 町	65	32	33	5	2	3	5	4	1	6	4	2	6	3	3	7	4	3
多 度 津 町	171	90	81	14	9	5	11	6	5	15	6	9	13	11	2	15	6	9
まんのう町	155	86	69	7	4	3	9	3	6	15	6	9	18	12	6	14	8	6
西讃保健所	963	492	471	81	42	39	65	34	31	73	37	36	88	44	44	73	33	40
観 音 寺 市	489	259	230	39	22	17	35	20	15	32	18	14	48	24	24	37	18	19
三 豊 市	474	233	241	42	20	22	30	14	16	41	19	22	40	20	20	36	15	21

月・保健所・市町別

(単位:人)

6月			7月			8月			9月			10月			11月			12月		
計	男	女	計	男	女	計	男	女	計	男	女	計	男	女	計	男	女	計	男	女
666	351	315	721	372	349	760	400	360	724	371	353	699	375	324	649	331	318	646	317	329
575	300	275	614	314	300	647	339	308	636	323	313	603	318	285	570	291	279	563	276	287
91	51	40	107	58	49	113	61	52	88	48	40	96	57	39	79	40	39	83	41	42
314	177	137	357	185	172	373	191	182	360	177	183	335	170	165	336	175	161	314	166	148
314	177	137	357	185	172	373	191	182	360	177	183	335	170	165	336	175	161	314	166	148
57	24	33	65	34	31	68	35	33	62	35	27	53	28	25	52	24	28	55	17	38
25	10	15	32	17	15	32	15	17	26	17	9	25	11	14	26	14	12	26	7	19
15	5	10	14	6	8	12	7	5	18	9	9	15	11	4	11	5	6	17	7	10
15	7	8	18	11	7	20	10	10	17	8	9	13	6	7	14	5	9	11	3	8
2	2	-	1	-	1	4	3	1	1	1	-	-	-	-	1	-	1	1	-	1
12	6	6	22	14	8	18	12	6	14	8	6	18	11	7	9	8	1	11	5	6
3	-	3	10	6	4	7	4	3	6	5	1	12	7	5	3	3	-	5	4	1
9	6	3	12	8	4	11	8	3	8	3	5	6	4	2	6	5	1	6	1	5
199	97	102	187	97	90	212	120	92	202	103	99	208	118	90	180	82	98	189	96	93
84	40	44	76	45	31	87	55	32	87	50	37	81	43	38	72	32	40	78	37	41
38	12	26	25	9	16	31	15	16	39	18	21	41	21	20	27	13	14	27	15	12
15	9	6	20	10	10	23	14	9	20	4	16	21	14	7	26	10	16	24	11	13
21	11	10	20	11	9	19	14	5	15	9	6	19	10	9	20	9	11	19	14	5
8	5	3	9	6	3	14	5	9	12	8	4	11	6	5	9	6	3	8	2	6
5	3	2	6	-	6	4	2	2	2	1	1	7	4	3	5	2	3	7	3	4
15	8	7	16	9	7	19	8	11	14	5	9	17	12	5	11	3	8	11	7	4
13	9	4	15	7	8	15	7	8	13	8	5	11	8	3	10	7	3	15	7	8
84	47	37	90	42	48	89	42	47	86	48	38	85	48	37	72	42	30	77	33	44
36	21	15	55	21	34	47	21	26	48	31	17	41	22	19	33	23	10	38	18	20
48	26	22	35	21	14	42	21	21	38	17	21	44	26	18	39	19	20	39	15	24

第10表 出生数，出生時の体重・平均体重・保健所・市町別

(単位:人)

区 分	総 数	1.0 kg 未 満	1.0 ㄱ 1.4	1.5 ㄱ 1.9	2.0 ㄱ 2.4	2.5 ㄱ 2.9	3.0 ㄱ 3.4	3.5 ㄱ 3.9	4.0 ㄱ 4.4	4.5 ㄱ 4.9	5.0 kg 以 上	不 詳	平均 体 重 kg
総 数	8,059	23	46	79	524	3,050	3,365	906	65	1	-	-	3.02
市 計	6,941	19	35	65	449	2,641	2,901	772	58	1	-	-	3.02
町 計	1,118	4	11	14	75	409	464	134	7	-	-	-	3.01
高松市保健所	3,921	14	19	38	256	1,514	1,619	423	38	-	-	-	3.02
高 松 市	3,921	14	19	38	256	1,514	1,619	423	38	-	-	-	3.02
東 讃 保 健 所	660	1	5	9	41	245	287	67	5	-	-	-	3.02
さぬき市	310	-	3	2	17	122	129	34	3	-	-	-	3.05
東かがわ市	148	1	1	2	10	45	74	14	1	-	-	-	3.03
三 木 町	185	-	1	4	13	75	75	16	1	-	-	-	2.98
直 島 町	17	-	-	1	1	3	9	3	-	-	-	-	3.09
小豆保健所	169	-	3	-	12	71	61	21	1	-	-	-	3.00
土 庄 町	81	-	2	-	6	35	26	12	-	-	-	-	2.98
小豆島町	88	-	1	-	6	36	35	9	1	-	-	-	3.03
中 讃 保 健 所	2,346	7	17	24	152	871	990	268	16	1	-	-	3.02
丸 亀 市	969	2	4	4	56	349	426	118	9	1	-	-	3.05
坂 出 市	393	1	3	9	30	162	153	34	1	-	-	-	2.96
善 通 寺 市	237	-	3	2	17	100	92	22	1	-	-	-	2.97
宇 多 津 町	226	2	3	2	13	84	92	30	-	-	-	-	3.02
綾 川 町	130	-	-	2	9	38	57	23	1	-	-	-	3.07
琴 平 町	65	1	2	2	5	19	28	5	3	-	-	-	2.97
多 度 津 町	171	-	2	2	9	73	72	13	-	-	-	-	2.97
まんのう町	155	1	-	1	13	46	70	23	1	-	-	-	3.07
西 讃 保 健 所	963	1	2	8	63	349	408	127	5	-	-	-	3.06
観 音 寺 市	489	1	-	1	28	183	204	68	4	-	-	-	3.08
三 豊 市	474	-	2	7	35	166	204	59	1	-	-	-	3.04

第11表 死亡数，死亡の場所・保健所・市町別

(単位:人)

区 分	総 数	病 院	診 療 所	老人保 健施設	老人ホーム	自 宅	その他
総 数	11,512	7,952	663	342	778	1,509	268
市 計	9,444	6,460	552	277	665	1,257	233
町 計	2,068	1,492	111	65	113	252	35
高松市保健所	4,209	2,662	306	87	373	648	133
高 松 市	4,209	2,662	306	87	373	648	133
東 讃 保 健 所	1,549	1,028	58	68	143	223	29
さぬき市	676	430	22	36	59	113	16
東かがわ市	502	367	8	20	48	52	7
三 木 町	321	205	20	11	29	51	5
直 島 町	50	26	8	1	7	7	1
小豆保健所	532	444	3	5	16	56	8
土 庄 町	264	217	2	3	9	29	4
小豆島町	268	227	1	2	7	27	4
中 讃 保 健 所	3,471	2,437	228	162	182	390	72
丸 亀 市	1,153	793	82	66	59	129	24
坂 出 市	752	557	26	30	45	73	21
善 通 寺 市	401	270	40	18	17	50	6
宇 多 津 町	145	96	14	8	3	20	4
綾 川 町	298	202	16	11	17	48	4
琴 平 町	160	132	6	3	3	14	2
多 度 津 町	277	186	23	20	10	33	5
まんのう町	285	201	21	6	28	23	6
西 讃 保 健 所	1,751	1,381	68	20	64	192	26
観 音 寺 市	784	644	30	5	22	74	9
三 豊 市	967	737	38	15	42	118	17

第12表 死亡数，性・

区 分	総 数			1月			2月			3月			4月			5月	
	計	男	女	計	男	女	計	男	女	計	男	女	計	男	女	計	男
総 数	11,512	5,838	5,674	1,136	564	572	1,092	537	555	1,022	522	500	876	441	435	945	507
市 計	9,444	4,815	4,629	941	473	468	907	446	461	855	438	417	708	362	346	789	425
町 計	2,068	1,023	1,045	195	91	104	185	91	94	167	84	83	168	79	89	156	82
高松市保健所	4,209	2,143	2,066	435	220	215	412	202	210	368	193	175	332	157	175	346	189
高 松 市	4,209	2,143	2,066	435	220	215	412	202	210	368	193	175	332	157	175	346	189
東 讃 保 健 所	1,549	777	772	149	76	73	130	60	70	157	80	77	124	64	60	126	68
さぬき市	676	338	338	65	35	30	60	28	32	67	37	30	59	31	28	56	27
東かがわ市	502	247	255	47	25	22	41	17	24	61	28	33	40	21	19	42	25
三 木 町	321	163	158	30	11	19	26	13	13	24	14	10	23	10	13	26	16
直 島 町	50	29	21	7	5	2	3	2	1	5	1	4	2	2	-	2	-
小豆保健所	532	254	278	55	30	25	49	20	29	50	25	25	54	24	30	40	23
土 庄 町	264	119	145	34	17	17	25	9	16	22	9	13	27	14	13	17	8
小豆島町	268	135	133	21	13	8	24	11	13	28	16	12	27	10	17	23	15
中 讃 保 健 所	3,471	1,769	1,702	345	170	175	343	172	171	301	149	152	242	128	114	269	139
丸 亀 市	1,153	595	558	108	54	54	120	62	58	108	50	58	71	38	33	102	51
坂 出 市	752	398	354	97	50	47	72	36	36	71	41	30	60	35	25	52	30
善 通 寺 市	401	199	202	37	21	16	44	18	26	34	14	20	22	12	10	27	15
宇 多 津 町	145	69	76	12	5	7	17	10	7	13	6	7	10	3	7	11	6
綾 川 町	298	136	162	26	11	15	25	12	13	20	11	9	14	4	10	21	11
琴 平 町	160	80	80	10	6	4	11	5	6	15	8	7	13	8	5	16	8
多 度 津 町	277	145	132	33	14	19	29	16	13	18	8	10	21	11	10	25	13
まんのう町	285	147	138	22	9	13	25	13	12	22	11	11	31	17	14	15	5
西 讃 保 健 所	1,751	895	856	152	68	84	158	83	75	146	75	71	124	68	56	164	88
観 音 寺 市	784	419	365	80	37	43	70	38	32	65	39	26	48	31	17	82	49
三 豊 市	967	476	491	72	31	41	88	45	43	81	36	45	76	37	39	82	39

月・保健所・市町別

(単位:人)

	6月			7月			8月			9月			10月			11月			12月		
女	計	男	女	計	男	女	計	男	女	計	男	女	計	男	女	計	男	女	計	男	女
438	861	436	425	869	423	446	898	452	446	842	451	391	889	464	425	984	506	478	1,098	535	563
364	694	354	340	701	333	368	726	369	357	698	370	328	724	387	337	787	410	377	914	448	466
74	167	82	85	168	90	78	172	83	89	144	81	63	165	77	88	197	96	101	184	87	97
157	294	147	147	325	166	159	352	175	177	320	171	149	305	158	147	331	183	148	389	182	207
157	294	147	147	325	166	159	352	175	177	320	171	149	305	158	147	331	183	148	389	182	207
58	126	62	64	119	52	67	108	59	49	134	73	61	110	58	52	129	58	71	137	67	70
29	58	23	35	48	25	23	50	28	22	50	27	23	51	25	26	55	26	29	57	26	31
17	39	21	18	39	12	27	27	15	12	50	29	21	29	17	12	41	16	25	46	21	25
10	27	17	10	28	13	15	27	13	14	30	15	15	23	13	10	26	11	15	31	17	14
2	2	1	1	4	2	2	4	3	1	4	2	2	7	3	4	7	5	2	3	3	-
17	47	18	29	41	20	21	40	22	18	27	17	10	36	11	25	49	24	25	44	20	24
9	23	10	13	18	8	10	21	10	11	11	7	4	21	6	15	26	11	15	19	10	9
8	24	8	16	23	12	11	19	12	7	16	10	6	15	5	10	23	13	10	25	10	15
130	262	137	125	254	127	127	261	124	137	236	128	108	293	165	128	331	169	162	334	161	173
51	87	47	40	86	38	48	83	41	42	68	37	31	96	56	40	106	57	49	118	64	54
22	56	29	27	45	24	21	47	21	26	51	24	27	59	38	21	71	37	34	71	33	38
12	28	15	13	28	10	18	30	17	13	34	20	14	39	21	18	39	19	20	39	17	22
5	8	5	3	8	5	3	10	3	7	15	10	5	16	7	9	13	5	8	12	4	8
10	26	14	12	23	14	9	37	18	19	23	11	12	25	13	12	28	8	20	30	9	21
8	12	5	7	11	5	6	13	5	8	10	7	3	17	9	8	17	8	9	15	6	9
12	23	13	10	31	16	15	18	7	11	17	10	7	19	12	7	18	11	7	25	14	11
10	22	9	13	22	15	7	23	12	11	18	9	9	22	9	13	39	24	15	24	14	10
76	132	72	60	130	58	72	137	72	65	125	62	63	145	72	73	144	72	72	194	105	89
33	52	26	26	53	27	26	60	30	30	43	22	21	77	44	33	59	31	28	95	45	50
43	80	46	34	77	31	46	77	42	35	82	40	42	68	28	40	85	41	44	99	60	39

第13表 死亡数，性・年齢

区 分	総 数			0歳			1歳			2歳		
	計	男	女	計	男	女	計	男	女	計	男	女
総 数	11,512	5,838	5,674	19	12	7	2	2	-	4	-	4
市 計	9,444	4,815	4,629	16	11	5	1	1	-	2	-	2
町 計	2,068	1,023	1,045	3	1	2	1	1	-	2	-	2
高松市保健所	4,209	2,143	2,066	8	6	2	-	-	-	1	-	1
高 松 市	4,209	2,143	2,066	8	6	2	-	-	-	1	-	1
東 讃 保 健 所	1,549	777	772	3	1	2	-	-	-	-	-	-
さぬき市	676	338	338	1	-	1	-	-	-	-	-	-
東かがわ市	502	247	255	-	-	-	-	-	-	-	-	-
三 木 町	321	163	158	2	1	1	-	-	-	-	-	-
直 島 町	50	29	21	-	-	-	-	-	-	-	-	-
小豆保健所	532	254	278	1	-	1	-	-	-	-	-	-
土 庄 町	264	119	145	1	-	1	-	-	-	-	-	-
小豆島町	268	135	133	-	-	-	-	-	-	-	-	-
中 讃 保 健 所	3,471	1,769	1,702	4	3	1	1	1	-	3	-	3
丸 亀 市	1,153	595	558	3	2	1	-	-	-	1	-	1
坂 出 市	752	398	354	1	1	-	-	-	-	-	-	-
善 通 寺 市	401	199	202	-	-	-	-	-	-	-	-	-
宇 多 津 町	145	69	76	-	-	-	-	-	-	-	-	-
綾 川 町	298	136	162	-	-	-	-	-	-	1	-	1
琴 平 町	160	80	80	-	-	-	1	1	-	-	-	-
多 度 津 町	277	145	132	-	-	-	-	-	-	1	-	1
まんのう町	285	147	138	-	-	-	-	-	-	-	-	-
西 讃 保 健 所	1,751	895	856	3	2	1	1	1	-	-	-	-
観 音 寺 市	784	419	365	-	-	-	1	1	-	-	-	-
三 豊 市	967	476	491	3	2	1	-	-	-	-	-	-

(5歳階級)・保健所・市町別 (1/3)

(単位:人)

3歳			4歳			0~4歳			5~9歳			10~14歳		
計	男	女	計	男	女	計	男	女	計	男	女	計	男	女
1	-	1	2	1	1	28	15	13	5	1	4	5	5	-
1	-	1	2	1	1	22	13	9	5	1	4	4	4	-
-	-	-	-	-	-	6	2	4	-	-	-	1	1	-
1	-	1	1	-	1	11	6	5	4	1	3	2	2	-
1	-	1	1	-	1	11	6	5	4	1	3	2	2	-
-	-	-	1	1	-	4	2	2	1	-	1	-	-	-
-	-	-	-	-	-	1	-	1	1	-	1	-	-	-
-	-	-	1	1	-	1	1	-	-	-	-	-	-	-
-	-	-	-	-	-	2	1	1	-	-	-	-	-	-
-	-	-	-	-	-	-	-	-	-	-	-	-	-	-
-	-	-	-	-	-	1	-	1	-	-	-	-	-	-
-	-	-	-	-	-	1	-	1	-	-	-	-	-	-
-	-	-	-	-	-	-	-	-	-	-	-	-	-	-
-	-	-	-	-	-	8	4	4	-	-	-	2	2	-
-	-	-	-	-	-	4	2	2	-	-	-	-	-	-
-	-	-	-	-	-	1	1	-	-	-	-	1	1	-
-	-	-	-	-	-	-	-	-	-	-	-	-	-	-
-	-	-	-	-	-	-	-	-	-	-	-	-	-	-
-	-	-	-	-	-	1	-	1	-	-	-	1	1	-
-	-	-	-	-	-	1	1	-	-	-	-	-	-	-
-	-	-	-	-	-	1	-	1	-	-	-	-	-	-
-	-	-	-	-	-	-	-	-	-	-	-	-	-	-
-	-	-	-	-	-	4	3	1	-	-	-	1	1	-
-	-	-	-	-	-	1	1	-	-	-	-	1	1	-
-	-	-	-	-	-	3	2	1	-	-	-	-	-	-

第13表つき (2/3)

区 分	15～19歳			20～24歳			25～29歳			30～34歳		
	計	男	女	計	男	女	計	男	女	計	男	女
総 数	13	7	6	21	14	7	25	15	10	43	27	16
市 計	11	5	6	20	13	7	22	13	9	34	19	15
町 計	2	2	-	1	1	-	3	2	1	9	8	1
高松市保健所	5	2	3	8	5	3	6	5	1	21	11	10
高 松 市	5	2	3	8	5	3	6	5	1	21	11	10
東 讃 保 健 所	1	-	1	2	2	-	2	1	1	4	3	1
さぬき市	1	-	1	2	2	-	2	1	1	-	-	-
東かがわ市	-	-	-	-	-	-	-	-	-	2	1	1
三 木 町	-	-	-	-	-	-	-	-	-	2	2	-
直 島 町	-	-	-	-	-	-	-	-	-	-	-	-
小豆保健所	-	-	-	-	-	-	-	-	-	1	1	-
土 庄 町	-	-	-	-	-	-	-	-	-	-	-	-
小豆島町	-	-	-	-	-	-	-	-	-	1	1	-
中 讃 保 健 所	4	3	1	7	4	3	13	7	6	12	9	3
丸 亀 市	2	1	1	3	2	1	4	2	2	2	1	1
坂 出 市	-	-	-	1	-	1	3	1	2	2	1	1
善 通 寺 市	-	-	-	2	1	1	3	2	1	2	2	-
宇 多 津 町	-	-	-	-	-	-	-	-	-	2	2	-
綾 川 町	-	-	-	1	1	-	2	1	1	-	-	-
琴 平 町	-	-	-	-	-	-	-	-	-	-	-	-
多 度 津 町	1	1	-	-	-	-	1	1	-	2	1	1
まんのう町	1	1	-	-	-	-	-	-	-	2	2	-
西 讃 保 健 所	3	2	1	4	3	1	4	2	2	5	3	2
観 音 寺 市	2	1	1	2	1	1	2	1	1	3	2	1
三 豊 市	1	1	-	2	2	-	2	1	1	2	1	1

(単位:人)

35～39歳			40～44歳			45～49歳			50～54歳			55～59歳		
計	男	女	計	男	女	計	男	女	計	男	女	計	男	女
60	47	13	91	60	31	79	54	25	136	86	50	228	152	76
49	38	11	77	49	28	67	46	21	122	77	45	193	129	64
11	9	2	14	11	3	12	8	4	14	9	5	35	23	12
21	12	9	40	22	18	34	21	13	63	34	29	96	66	30
21	12	9	40	22	18	34	21	13	63	34	29	96	66	30
8	8	-	7	3	4	11	7	4	11	8	3	26	16	10
2	2	-	3	1	2	5	2	3	7	6	1	10	7	3
4	4	-	2	1	1	1	1	-	1	1	-	11	5	6
1	1	-	2	1	1	4	3	1	3	1	2	5	4	1
1	1	-	-	-	-	1	1	-	-	-	-	-	-	-
1	-	1	2	2	-	-	-	-	4	3	1	9	7	2
1	-	1	1	1	-	-	-	-	1	1	-	5	4	1
-	-	-	1	1	-	-	-	-	3	2	1	4	3	1
24	21	3	32	26	6	20	15	5	40	29	11	60	38	22
6	4	2	14	11	3	7	6	1	16	11	5	17	12	5
7	7	-	4	3	1	2	2	-	10	8	2	13	9	4
3	3	-	4	4	-	4	3	1	7	5	2	9	5	4
2	2	-	4	3	1	1	1	-	1	1	-	1	1	-
3	3	-	2	2	-	3	2	1	2	2	-	2	1	1
-	-	-	1	1	-	-	-	-	1	1	-	4	2	2
2	1	1	1	-	1	-	-	-	3	1	2	6	5	1
1	1	-	2	2	-	3	1	2	-	-	-	8	3	5
6	6	-	10	7	3	14	11	3	18	12	6	37	25	12
3	3	-	3	3	-	10	7	3	9	7	2	22	16	6
3	3	-	7	4	3	4	4	-	9	5	4	15	9	6

第13表つづき (3/3)

区 分	60～64歳			65～69歳			70～74歳			75～79歳		
	計	男	女	計	男	女	計	男	女	計	男	女
総 数	525	377	148	688	498	190	875	585	290	1,289	784	505
市 計	434	315	119	584	419	165	740	499	241	1,050	650	400
町 計	91	62	29	104	79	25	135	86	49	239	134	105
高松市保健所	203	145	58	274	198	76	352	240	112	498	298	200
高 松 市	203	145	58	274	198	76	352	240	112	498	298	200
東 讃 保 健 所	73	58	15	87	61	26	110	64	46	178	106	72
さぬき市	30	23	7	44	33	11	49	28	21	84	47	37
東かがわ市	21	18	3	29	20	9	36	23	13	47	29	18
三 木 町	20	15	5	9	4	5	21	11	10	44	28	16
直 島 町	2	2	-	5	4	1	4	2	2	3	2	1
小豆保健所	21	15	6	24	21	3	41	21	20	53	25	28
土 庄 町	15	12	3	10	9	1	24	12	12	21	11	10
小豆島町	6	3	3	14	12	2	17	9	8	32	14	18
中 讃 保 健 所	149	104	45	204	148	56	267	195	72	384	239	145
丸 亀 市	53	39	14	76	53	23	116	86	30	118	76	42
坂 出 市	36	27	9	42	30	12	63	43	20	73	49	24
善 通 寺 市	12	8	4	20	15	5	19	14	5	54	35	19
宇 多 津 町	7	-	7	8	6	2	12	10	2	26	16	10
綾 川 町	9	7	2	20	14	6	11	7	4	30	17	13
琴 平 町	8	5	3	6	5	1	5	3	2	15	8	7
多 度 津 町	12	8	4	20	15	5	20	16	4	32	20	12
まんのう町	12	10	2	12	10	2	21	16	5	36	18	18
西 讃 保 健 所	79	55	24	99	70	29	105	65	40	176	116	60
観 音 寺 市	33	19	14	44	34	10	48	33	15	85	53	32
三 豊 市	46	36	10	55	36	19	57	32	25	91	63	28

(単位:人)

80～84歳			85～89歳			90～94歳			95～99歳			100歳以上			不詳		
計	男	女	計	男	女	計	男	女	計	男	女	計	男	女	計	男	女
2,063	1,142	921	2,405	1,144	1,261	1,764	578	1,186	891	207	684	278	40	238	-	-	-
1,677	909	768	1,944	932	1,012	1,447	486	961	718	165	553	224	33	191	-	-	-
386	233	153	461	212	249	317	92	225	173	42	131	54	7	47	-	-	-
748	396	352	836	395	441	601	209	392	284	58	226	102	17	85	-	-	-
748	396	352	836	395	441	601	209	392	284	58	226	102	17	85	-	-	-
289	160	129	322	145	177	249	92	157	126	38	88	38	3	35	-	-	-
109	57	52	146	65	81	109	48	61	60	16	44	11	-	11	-	-	-
106	57	49	101	45	56	82	26	56	45	14	31	13	1	12	-	-	-
64	38	26	65	33	32	50	15	35	15	4	11	14	2	12	-	-	-
10	8	2	10	2	8	8	3	5	6	4	2	-	-	-	-	-	-
110	69	41	121	54	67	69	23	46	63	12	51	12	1	11	-	-	-
52	31	21	57	20	37	38	11	27	34	7	27	4	-	4	-	-	-
58	38	20	64	34	30	31	12	19	29	5	24	8	1	7	-	-	-
597	335	262	748	365	383	543	150	393	280	62	218	77	13	64	-	-	-
171	90	81	240	115	125	189	59	130	94	22	72	21	3	18	-	-	-
151	86	65	160	89	71	100	26	74	64	12	52	19	3	16	-	-	-
73	41	32	83	38	45	64	14	50	33	6	27	9	3	6	-	-	-
29	16	13	14	3	11	24	5	19	11	3	8	3	-	3	-	-	-
58	31	27	79	31	48	41	9	32	28	6	22	5	1	4	-	-	-
30	18	12	43	23	20	29	10	19	14	3	11	3	-	3	-	-	-
43	23	20	60	31	29	44	13	31	20	6	14	9	3	6	-	-	-
42	30	12	69	35	34	52	14	38	16	4	12	8	-	8	-	-	-
319	182	137	378	185	193	302	104	198	138	37	101	49	6	43	-	-	-
154	93	61	158	80	78	129	46	83	56	15	41	19	3	16	-	-	-
165	89	76	220	105	115	173	58	115	82	22	60	30	3	27	-	-	-

第14表 死亡数，性・年齢（5歳階級）・

性・仕事別		年齢	計	0～4	5～9	10～14	15～19	20～24	25～29	30～34	35～39	40～44
総数	計		11,512	28	5	5	13	21	25	43	60	91
	男		5,838	15	1	5	7	14	15	27	47	60
	女		5,674	13	4	-	6	7	10	16	13	31
農家	計		930	-	-	1	1	-	2	2	-	5
	男		494	-	-	1	1	-	-	2	-	4
	女		436	-	-	-	-	-	2	-	-	1
自営	計		664	1	-	-	-	2	4	1	6	11
	男		372	-	-	-	-	2	3	1	6	8
	女		292	1	-	-	-	-	1	-	-	3
勤Ⅰ	計		863	12	2	2	4	6	6	14	15	25
	男		471	6	1	2	3	4	2	13	15	16
	女		392	6	1	-	1	2	4	1	-	9
勤Ⅱ	計		378	5	-	-	5	4	5	6	8	6
	男		211	5	-	-	2	4	5	2	6	4
	女		167	-	-	-	3	-	-	4	2	2
その他	計		472	7	2	2	-	6	4	13	8	15
	男		271	2	-	2	-	4	3	6	5	7
	女		201	5	2	-	-	2	1	7	3	8
無職	計		8,163	3	1	-	3	3	4	6	23	28
	男		3,990	2	-	-	1	-	2	2	15	20
	女		4,173	1	1	-	2	3	2	4	8	8
不詳	計		42	-	-	-	-	-	-	1	-	1
	男		29	-	-	-	-	-	-	1	-	1
	女		13	-	-	-	-	-	-	-	-	-

注：農 家：農業だけまたは農業とその他の仕事を持っている世帯
 自 営：自由業、商工業、サービス業などを個人で経営している世帯
 勤 Ⅰ：企業、個人商店等(官公庁は除く)の常用勤労者世帯で勤め先の従業者数が1人から99人までの
 勤 Ⅱ：勤Ⅰにあてはまらない常用勤労者世帯及び会社団体の役員の世界(臨時、日雇はその他)
 その他：上記にあてはまらないその他の仕事をしている世帯
 無 職：仕事をしている者のいない世帯

死亡当時の世帯の主な仕事別

(単位:人)

45～49	50～54	55～59	60～64	65～69	70～74	75～79	80～84	85～89	90～94	95～99	100～	不詳
79	136	228	525	688	875	1,289	2,063	2,405	1,764	891	278	-
54	86	152	377	498	585	784	1,142	1,144	578	207	40	-
25	50	76	148	190	290	505	921	1,261	1,186	684	238	-
3	7	10	33	38	61	98	174	210	171	85	29	-
1	2	7	24	29	37	69	107	108	70	27	5	-
2	5	3	9	9	24	29	67	102	101	58	24	-
8	12	21	57	63	57	64	95	114	90	45	13	-
5	7	12	37	47	39	43	63	55	27	13	4	-
3	5	9	20	16	18	21	32	59	63	32	9	-
19	27	52	68	71	56	96	126	130	80	50	2	-
15	20	34	49	50	37	50	62	58	24	10	-	-
4	7	18	19	21	19	46	64	72	56	40	2	-
9	17	32	23	16	26	36	55	72	40	10	3	-
5	10	21	17	12	22	16	29	38	9	4	-	-
4	7	11	6	4	4	20	26	34	31	6	3	-
9	15	17	39	33	45	35	72	69	58	18	5	-
6	10	13	28	23	31	23	44	33	24	7	-	-
3	5	4	11	10	14	12	28	36	34	11	5	-
31	58	94	301	461	628	956	1,532	1,804	1,320	681	226	-
22	37	64	218	331	417	582	829	849	422	146	31	-
9	21	30	83	130	211	374	703	955	898	535	195	-
-	-	2	4	6	2	4	9	6	5	2	-	-
-	-	1	4	6	2	1	8	3	2	-	-	-
-	-	1	-	-	-	3	1	3	3	2	-	-

世帯(臨時, 日雇はその他)

第15表 年次別に

区分	第1位		第2位		第3位		第4位		第5位		
	死 因	百分率	死 因	百分率	死 因	百分率	死 因	百分率	死 因	百分率	
平成 元	63	悪性新生物	24.1	心疾患	21.1	脳血管疾患	14.5	肺炎及び 気管支炎	8.5	不慮の事故	5.2
		悪性新生物	25.1	心疾患	20.7	脳血管疾患	13.7	肺炎及び 気管支炎	8.6	不慮の事故	4.8
	2	悪性新生物	24.5	心疾患	21.1	脳血管疾患	13.6	肺炎及び 気管支炎	10.4	不慮の事故	5.0
	3	悪性新生物	26.0	心疾患	21.0	脳血管疾患	13.9	肺炎及び 気管支炎	8.9	不慮の事故	4.9
	4	悪性新生物	25.8	心疾患	20.9	脳血管疾患	13.5	肺炎及び 気管支炎	10.0	不慮の事故	5.1
	5	悪性新生物	25.7	心疾患	20.3	脳血管疾患	13.9	肺炎及び 気管支炎	9.5	不慮の事故	5.1
	6	悪性新生物	25.5	心疾患	18.7	脳血管疾患	13.7	肺炎及び 気管支炎	11.3	不慮の事故	5.2
	7	悪性新生物	26.5	心疾患	15.9	脳血管疾患	15.1	肺炎	10.1	不慮の事故	5.5
	8	悪性新生物	28.1	心疾患	16.1	脳血管疾患	14.8	肺炎	9.2	不慮の事故	5.2
	9	悪性新生物	28.3	心疾患	16.0	脳血管疾患	15.3	肺炎	9.6	不慮の事故	4.8
	10	悪性新生物	25.1	心疾患	14.3	脳血管疾患	12.4	肺炎	8.5	不慮の事故	4.6
	11	悪性新生物	24.5	心疾患	14.1	脳血管疾患	13.0	肺炎	10.2	不慮の事故	4.7
	12	悪性新生物	28.6	心疾患	15.8	脳血管疾患	13.3	肺炎	10.5	不慮の事故	5.0
	13	悪性新生物	29.4	心疾患	15.9	脳血管疾患	12.9	肺炎	10.1	不慮の事故	4.8
	14	悪性新生物	28.8	心疾患	16.8	脳血管疾患	12.7	肺炎	10.4	不慮の事故	4.3
	15	悪性新生物	27.8	心疾患	16.6	脳血管疾患	11.1	肺炎	11.0	不慮の事故	4.8
	16	悪性新生物	29.0	心疾患	16.8	脳血管疾患	11.3	肺炎	11.1	不慮の事故	4.6
	17	悪性新生物	27.7	心疾患	16.5	肺炎	11.9	脳血管疾患	11.2	不慮の事故	4.2
	18	悪性新生物	28.1	心疾患	16.6	肺炎	12.3	脳血管疾患	10.1	不慮の事故	4.2
	19	悪性新生物	28.7	心疾患	16.4	肺炎	11.8	脳血管疾患	10.3	不慮の事故	3.9
	20	悪性新生物	27.6	心疾患	17.5	肺炎	11.4	脳血管疾患	9.8	不慮の事故	4.0
	21	悪性新生物	26.8	心疾患	17.7	肺炎	11.3	脳血管疾患	9.6	不慮の事故	3.8
	22	悪性新生物	28.1	心疾患	17.2	脳血管疾患	8.9	肺炎	8.5	老衰	4.2
	23	悪性新生物	26.0	心疾患	17.3	脳血管疾患	9.5	肺炎	9.0	老衰	4.5
	24	悪性新生物	26.2	心疾患	18.0	肺炎	8.2	脳血管疾患	8.2	老衰	5.3
25	悪性新生物	26.5	心疾患	16.9	脳血管疾患	8.6	肺炎	6.7	老衰	6.3	

「肺炎」←「肺炎及び気管支炎」、「肝疾患」←「慢性肝疾患および肝硬変」、「腎不全」←「腎炎ネフローゼ症候

みた死因順位

第6位		第7位		第8位		第9位		第10位	
死 因	百分率	死 因	百分率	死 因	百分率	死 因	百分率	死 因	百分率
老衰	4.5	自殺	2.4	腎炎ネフローゼ症候群及びネフローゼ	2.2	慢性肝疾患及び肝硬変	1.8	糖尿病	1.2
老衰	3.8	自殺	2.4	慢性肝疾患及び肝硬変	2.1	腎炎ネフローゼ症候群及びネフローゼ	2.0	糖尿病	1.2
老衰	3.4	腎炎ネフローゼ症候群及びネフローゼ	2.1	慢性肝疾患及び肝硬変	2.0	自殺	2.0	糖尿病	1.1
老衰	3.6	腎炎ネフローゼ症候群及びネフローゼ	2.2	自殺	2.1	慢性肝疾患及び肝硬変	1.7	糖尿病	1.1
老衰	3.6	腎炎ネフローゼ症候群及びネフローゼ	2.2	自殺	2.0	慢性肝疾患及び肝硬変	1.8	糖尿病	1.1
老衰	3.0	腎炎ネフローゼ症候群及びネフローゼ	2.4	自殺	2.2	慢性肝疾患及び肝硬変	1.7	糖尿病	1.3
老衰	3.0	腎炎ネフローゼ症候群及びネフローゼ	2.1	自殺	1.8	慢性肝疾患及び肝硬変	1.8	糖尿病	1.3
老衰	2.9	腎不全	2.0	自殺	1.8	肝疾患	1.8	糖尿病	1.4
老衰	2.9	自殺	2.2	腎不全	2.1	糖尿病	1.5	慢性閉塞性肺疾患	1.5
老衰	3.2	腎不全	2.1	肝疾患	1.8	自殺	1.7	慢性閉塞性肺疾患	1.4
老衰	2.6	自殺	2.2	腎不全	1.7	肝疾患	1.4	慢性閉塞性肺疾患	1.3
老衰	2.8	自殺	1.9	腎不全	1.9	慢性閉塞性肺疾患	1.5	肝疾患	1.4
老衰	3.3	自殺	2.4	腎不全	1.9	慢性閉塞性肺疾患	1.7	肝疾患	1.6
老衰	3.2	自殺 腎不全	2.1	-	-	慢性閉塞性肺疾患	1.7	肝疾患	1.5
老衰	2.9	腎不全	2.3	自殺	2.2	肝疾患	1.5	慢性閉塞性肺疾患	1.4
老衰	3.0	自殺	2.4	腎不全	2.2	肝疾患	1.5	慢性閉塞性肺疾患	1.5
老衰	2.8	腎不全	2.3	自殺	2.0	慢性閉塞性肺疾患	1.5	糖尿病	1.4
老衰	2.9	腎不全	2.5	自殺	2.0	肝疾患	1.5	慢性閉塞性肺疾患	1.5
老衰	2.7	腎不全	2.3	自殺	2.2	肝疾患	1.7	慢性閉塞性肺疾患	1.3
老衰	2.7	腎不全	2.3	自殺	2.2	慢性閉塞性肺疾患	1.5	肝疾患	1.4
老衰	3.5	腎不全	2.3	自殺	1.9	肝疾患	1.5	慢性閉塞性肺疾患	1.4
老衰	3.6	腎不全	2.5	自殺	1.9	慢性閉塞性肺疾患	1.7	肝疾患	1.3
不慮の事故	3.7	腎不全	2.2	自殺	1.9	糖尿病	1.5	慢性閉塞性肺疾患	1.4
不慮の事故	3.5	腎不全	2.2	自殺	2.1	糖尿病	1.3	慢性閉塞性肺疾患	1.3
不慮の事故	3.9	腎不全	2.1	自殺	1.5	慢性閉塞性肺疾患	1.4	糖尿病	1.2
不慮の事故	3.6	腎不全	2.2	自殺	1.6	糖尿病	1.5	肝疾患	1.1

群及びネフローゼ」

第16表 死亡数，死因

分類番号		[01000]	<01100>	<01200>	(01201)	(01202)	<01300>	<01400>	(01401)	(01402)
区分	総数	感寄 染生 症虫 及 び症	腸 管 感 染 症	結 核	呼 吸 器 結 核	そ の 他 の 結 核	敗 血 症	ウ イ ル ス 肝 炎	B 型 ウ イ ル ス 肝 炎	C 型 ウ イ ル ス 肝 炎
総数	11,512	231	22	13	10	3	102	40	5	29
市計	9,444	201	22	10	8	2	87	36	5	27
町計	2,068	30	-	3	2	1	15	4	-	2
高松市保健所	4,209	95	10	6	5	1	33	26	4	21
高松市	4,209	95	10	6	5	1	33	26	4	21
東讃保健所	1,549	35	3	4	3	1	20	5	-	5
さぬき市	676	21	2	1	1	-	12	3	-	3
東かがわ市	502	8	1	1	1	-	6	-	-	-
三木町	321	5	-	2	1	1	1	2	-	2
直島町	50	1	-	-	-	-	1	-	-	-
小豆保健所	532	6	-	1	1	-	3	1	-	-
土庄町	264	2	-	-	-	-	1	-	-	-
小豆島町	268	4	-	1	1	-	2	1	-	-
中讃保健所	3,471	62	7	1	1	-	30	4	-	1
丸亀市	1,153	22	4	-	-	-	9	2	-	-
坂出市	752	16	1	-	-	-	9	-	-	-
善通寺市	401	6	2	1	1	-	2	1	-	1
宇多津町	145	2	-	-	-	-	1	-	-	-
綾川町	298	5	-	-	-	-	2	1	-	-
琴平町	160	3	-	-	-	-	2	-	-	-
多度津町	277	5	-	-	-	-	3	-	-	-
まんのう町	285	3	-	-	-	-	2	-	-	-
西讃保健所	1,751	33	2	1	-	1	16	4	1	2
観音寺市	784	14	1	-	-	-	9	1	-	1
三豊市	967	19	1	1	-	1	7	3	1	1

・保健所・市町別（1/6）

（単位：人）

(01403)	<01500>	<01600>	[02000]	<02100>	(02101)	(02102)	(02103)	(02104)	(02105)	(02106)	(02107)
その イ の ル ス 他 肝 の 炎	ヒウ ト 免 疫 不 全	そ及 のび 他寄 の生 感生 染虫 症症	新 生 物	悪 性 新 生 物	口咽 唇頭 、の 悪性 口腔 及新 生物	食 道 の 悪性 新 生 物	胃 の 悪 性 新 生 物	結 腸 の 悪 性 新 生 物	直移 行悪 腸部 S性 状及 結直 腸生 腸物	肝の 及悪 び性 肝新 内新 胆生 管物	胆の悪 の他 性の うの 新 及胆 び道 生 その 物
6	-	54	3,131	3,055	40	86	452	253	108	243	162
4	-	46	2,586	2,530	36	74	382	193	82	218	131
2	-	8	545	525	4	12	70	60	26	25	31
1	-	20	1,237	1,218	15	37	177	82	40	118	64
1	-	20	1,237	1,218	15	37	177	82	40	118	64
-	-	3	412	395	3	10	54	40	14	16	23
-	-	3	173	168	1	3	21	16	5	8	10
-	-	-	140	133	2	4	18	15	5	4	8
-	-	-	84	80	-	2	14	6	4	4	5
-	-	-	15	14	-	1	1	3	-	-	-
1	-	1	150	140	1	1	16	14	11	3	6
-	-	1	78	73	-	1	7	2	8	2	1
1	-	-	72	67	1	-	9	12	3	1	5
3	-	20	903	884	12	27	147	87	31	64	46
2	-	7	307	298	4	11	61	13	14	23	13
-	-	6	200	200	4	7	32	23	4	16	7
-	-	-	100	95	1	1	15	14	2	7	6
-	-	1	29	29	1	2	4	3	-	1	2
1	-	2	70	70	-	1	11	9	3	5	4
-	-	1	38	36	-	2	1	3	2	4	3
-	-	2	79	77	2	2	9	11	1	4	6
-	-	1	80	79	-	1	14	11	5	4	5
1	-	10	429	418	9	11	58	30	12	42	23
-	-	3	206	203	8	5	29	15	6	22	8
1	-	7	223	215	1	6	29	15	6	20	15

第16表つき (2/6)

分類番号	(02108)	(02109)	(02110)	(02111)	(02112)	(02113)	(02114)	(02115)	(02116)	(02117)
区分	腭の悪性新生物	喉頭の悪性新生物	気管、気管支及び悪性肺新生物	皮膚の悪性新生物	乳房の悪性新生物	子宮の悪性新生物	卵巣の悪性新生物	前立腺の悪性新生物	膀胱の悪性新生物	悪性神経系新生物の物
総数	272	12	638	9	89	56	38	70	66	22
市計	228	10	533	9	71	49	32	60	50	19
町計	44	2	105	-	18	7	6	10	16	3
高松市保健所	96	5	278	5	29	28	16	24	26	11
高松市	96	5	278	5	29	28	16	24	26	11
東讃保健所	42	1	81	1	16	5	6	10	9	2
さぬき市	16	1	39	-	8	3	1	4	3	-
東かがわ市	14	-	27	1	4	-	4	6	2	2
三木町	10	-	11	-	4	2	1	-	3	-
直島町	2	-	4	-	-	-	-	-	1	-
小豆保健所	14	1	33	-	5	1	3	3	2	-
土庄町	7	1	21	-	2	1	1	2	1	-
小豆島町	7	-	12	-	3	-	2	1	1	-
中讃保健所	85	4	161	1	29	13	9	22	21	6
丸亀市	32	1	53	-	12	3	4	7	9	-
坂出市	25	2	36	-	5	4	3	5	-	3
善通寺市	10	-	15	1	3	2	-	3	2	-
宇多津町	2	-	8	-	1	-	-	1	-	-
綾川町	6	1	12	-	2	2	1	-	4	1
琴平町	2	-	10	-	-	-	-	1	3	-
多度津町	5	-	14	-	2	1	1	1	2	1
まんのう町	3	-	13	-	4	1	-	4	1	1
西讃保健所	35	1	85	2	10	9	4	11	8	3
観音寺市	19	-	37	-	4	4	1	7	5	-
三豊市	16	1	48	2	6	5	3	4	3	3

(単位:人)

(02118)	(02119)	(02120)	(02121)	<02200>	(02201)	(02202)	[03000]	<03100>	<03200>	[04000]	<04100>
悪性リンパ腫	白血病	その他組織の新生物の	悪性の新生物の	その他新生物の	中枢神経系以外の新生物の	中枢神経系を除く物の	血液及び造血器の障害	貧血	その他血液疾患の併発	内臓及び代謝疾患	糖尿病
111	61	34	233	76	17	59	40	23	17	234	170
90	50	27	186	56	14	42	29	17	12	191	138
21	11	7	47	20	3	17	11	6	5	43	32
38	24	13	92	19	-	19	9	7	2	91	66
38	24	13	92	19	-	19	9	7	2	91	66
23	10	1	28	17	5	12	7	3	4	36	25
9	5	-	15	5	2	3	2	1	1	19	14
9	3	-	5	7	3	4	2	1	1	10	6
5	2	1	6	4	-	4	3	1	2	6	5
-	-	-	2	1	-	1	-	-	-	1	-
5	3	2	16	10	2	8	3	1	2	9	5
2	1	2	11	5	2	3	1	-	1	3	2
3	2	-	5	5	-	5	2	1	1	6	3
29	18	10	62	19	7	12	16	8	8	63	49
10	4	4	20	9	5	4	4	3	1	14	10
7	3	2	12	-	-	-	7	1	6	10	8
1	5	-	7	5	1	4	-	-	-	12	9
-	-	-	4	-	-	-	-	-	-	1	1
1	2	2	3	-	-	-	1	-	1	11	8
-	-	2	3	2	1	1	1	1	-	4	2
7	2	-	6	2	-	2	3	3	-	7	7
3	2	-	7	1	-	1	-	-	-	4	4
16	6	8	35	11	3	8	5	4	1	35	25
9	4	4	16	3	2	1	1	1	-	15	12
7	2	4	19	8	1	7	4	3	1	20	13

第16表つき (3/6)

分類番号	<04200>	[05000]	<05100>	<05200>	[06000]	<06100>	<06200>	<06300>	<06400>	<06500>
区 分	そ の 養 他 の び 内 代 分 謝 泌 疾 、 患	精 行 動 神 の 及 障 害	血 細 管 不 性 明 及 の び 痴 詳 呆	そ 及 の び 行 他 動 の 精 障 神 害	神 経 系 の 疾 患	髄 膜 炎	脊 及 髄 び 性 関 筋 連 萎 症 縮 候 症 群	パ ー キ ン ソ ン 病	ア ル ツ ハ イ マ ー 病	そ の 他 の 疾 神 経 患
総 数	64	74	60	14	287	4	21	91	97	74
市 計	53	59	47	12	240	3	18	77	84	58
町 計	11	15	13	2	47	1	3	14	13	16
高松市保健所	25	26	20	6	119	1	5	32	51	30
高 松 市	25	26	20	6	119	1	5	32	51	30
東 讃 保 健 所	11	20	19	1	38	-	4	12	15	7
さぬき市	5	6	6	-	15	-	1	6	6	2
東かがわ市	4	8	8	-	12	-	-	5	4	3
三 木 町	1	4	4	-	10	-	2	1	5	2
直 島 町	1	2	1	1	1	-	1	-	-	-
小豆保健所	4	4	3	1	22	1	-	7	6	8
土 庄 町	1	3	2	1	6	-	-	2	1	3
小豆島町	3	1	1	-	16	1	-	5	5	5
中 讃 保 健 所	14	20	15	5	46	1	1	18	13	13
丸 亀 市	4	7	4	3	14	-	1	8	2	3
坂 出 市	2	6	4	2	12	1	-	1	6	4
善 通 寺 市	3	2	2	-	6	-	-	3	3	-
宇 多 津 町	-	1	1	-	1	-	-	1	-	-
綾 川 町	3	3	3	-	4	-	-	2	-	2
琴 平 町	2	1	1	-	3	-	-	-	1	2
多 度 津 町	-	-	-	-	4	-	-	2	1	1
まんのう町	-	-	-	-	2	-	-	1	-	1
西 讃 保 健 所	10	4	3	1	62	1	11	22	12	16
観 音 寺 市	3	4	3	1	29	-	8	10	4	7
三 豊 市	7	-	-	-	33	1	3	12	8	9

(単位:人)

[07000]	[08000]	[09000]	<09100>	(09101)	(09102)	<09200>	(09201)	(09202)	(09203)	(09204)	(09205)
目の 及び 付 属 器患	耳突 及起 びの 乳疾 様患	循 環 器 系 の 疾 患	高 血 圧 性 疾 患	高及 血び 圧心 性腎 心疾 疾患	そ高 血の 圧性 他疾 の患	心(を 高除 疾血 く 圧 患性)	慢性 性心 リウ 疾マ チ患	急 性心 筋梗 塞	そ性 の心 他の 疾 虚 血患	慢心 性内 非リ ウマ 疾疾 性患	心 筋 症
-	-	3,150	62	19	43	1,947	27	318	223	97	38
-	-	2,545	49	14	35	1,580	24	249	179	78	29
-	-	605	13	5	8	367	3	69	44	19	9
-	-	1,111	23	6	17	686	9	102	96	42	14
-	-	1,111	23	6	17	686	9	102	96	42	14
-	-	481	16	5	11	307	6	45	39	13	5
-	-	213	7	2	5	136	4	17	14	3	1
-	-	149	5	2	3	104	2	16	13	3	3
-	-	109	4	1	3	59	-	9	10	7	-
-	-	10	-	-	-	8	-	3	2	-	1
-	-	148	7	3	4	89	-	16	12	1	2
-	-	68	3	2	1	43	-	8	3	1	2
-	-	80	4	1	3	46	-	8	9	-	-
-	-	919	9	3	6	575	7	108	46	31	13
-	-	303	4	2	2	201	2	34	14	12	4
-	-	179	2	-	2	111	1	21	7	8	2
-	-	99	1	-	1	52	1	12	5	-	1
-	-	42	2	1	1	29	-	4	4	1	2
-	-	92	-	-	-	57	-	6	7	4	2
-	-	53	-	-	-	39	-	12	3	1	1
-	-	81	-	-	-	42	1	7	3	2	1
-	-	70	-	-	-	44	2	12	3	3	-
-	-	491	7	2	5	290	5	47	30	10	4
-	-	207	3	-	3	122	-	13	18	5	2
-	-	284	4	2	2	168	5	34	12	5	2

第16表つき (4/6)

分類番号	(09206)	(09207)	(09208)	<09300>	(09301)	(09302)	(09303)	(09304)	<09400>	<09500>	[10000]
区分	不伝 整導 脈障 及び害	心 不 全	そ の 他 の 心 疾 患	脳 血 管 疾 患	く も 膜 下 出 血	脳 内 出 血	脳 梗 塞	そ 脳 の 血 管 他 疾 の 患	大 動 脈 瘤 及 び 解 離	そ 器 の 系 他 の 疾 循 環 患	呼 吸 器 系 の 疾 患
総数	665	552	27	986	92	256	617	21	114	41	2,023
市計	542	457	22	792	71	209	497	15	92	32	1,657
町計	123	95	5	194	21	47	120	6	22	9	366
高松市保健所	196	215	12	342	26	88	220	8	48	12	708
高松市	196	215	12	342	26	88	220	8	48	12	708
東讃保健所	116	81	2	138	14	35	82	7	13	7	239
さぬき市	67	30	-	60	5	17	34	4	6	4	93
東かがわ市	26	39	2	38	6	7	23	2	2	-	88
三木町	21	12	-	38	3	9	25	1	5	3	50
直島町	2	-	-	2	-	2	-	-	-	-	8
小豆保健所	33	24	1	44	8	9	27	-	7	1	85
土庄町	14	14	1	20	5	5	10	-	2	-	46
小豆島町	19	10	-	24	3	4	17	-	5	1	39
中讃保健所	196	166	8	298	32	80	180	6	29	8	700
丸亀市	73	60	2	88	9	28	50	1	8	2	233
坂出市	34	36	2	59	6	17	36	-	6	1	177
善通寺市	22	11	-	41	7	8	26	-	5	-	67
宇多津町	10	7	1	9	-	5	3	1	-	2	36
綾川町	25	12	1	30	2	2	23	3	3	2	44
琴平町	9	13	-	13	1	2	10	-	-	1	29
多度津町	13	13	2	35	5	11	18	1	4	-	35
まんのう町	10	14	-	23	2	7	14	-	3	-	79
西讃保健所	124	66	4	164	12	44	108	-	17	13	291
観音寺市	48	34	2	64	4	12	48	-	8	10	129
三豊市	76	32	2	100	8	32	60	-	9	3	162

(単位:人)

<10100>	<10200>	<10300>	<10400>	<10500>	<10600>	[11000]	<11100>	<11200>	<11300>	(11301)
インフルエンザ	肺炎	急性気管支炎	慢性閉塞性肺疾患	喘息	器系の他の呼吸疾患	消化器系の疾患	胃十二指腸及び瘍	へ及び腸閉塞	肝疾患	肝(性)アをル除く変ル
13	773	7	125	21	1,084	380	25	58	128	62
11	633	6	98	16	893	317	17	51	108	50
2	140	1	27	5	191	63	8	7	20	12
3	258	2	44	4	397	127	4	20	48	25
3	258	2	44	4	397	127	4	20	48	25
1	65	1	15	1	156	52	4	9	15	8
-	20	-	6	-	67	25	2	6	4	1
1	26	1	4	1	55	21	1	2	10	6
-	17	-	4	-	29	6	1	1	1	1
-	2	-	1	-	5	-	-	-	-	-
2	25	1	8	1	48	17	4	-	5	4
1	7	-	4	1	33	9	3	-	2	2
1	18	1	4	-	15	8	1	-	3	2
2	299	2	35	12	350	116	12	18	38	12
2	97	-	11	2	121	36	8	4	12	3
-	78	2	7	4	86	24	-	5	9	1
-	28	-	3	2	34	16	1	3	3	1
-	14	-	3	1	18	9	1	1	4	2
-	15	-	3	1	25	10	-	3	3	3
-	17	-	4	1	7	7	1	-	3	1
-	12	-	2	-	21	5	-	1	2	1
-	38	-	2	1	38	9	1	1	2	-
5	126	1	23	3	133	68	1	11	22	13
3	43	-	8	1	74	29	1	3	10	4
2	83	1	15	2	59	39	-	8	12	9

第16表つき (5/6)

分類番号	(11302)	<11400>	[12000]	[13000]	[14000]	<14100>	<14200>	(14201)	(14202)	(14203)
区 分	そ の 他 の 肝 疾 患	そ 器 の 系 他 の 疾 消 化 患	皮 組 膚 織 及 び 皮 下 患	筋 結 合 骨 格 系 の 疾 患	尿 路 性 器 系 の 疾 患	糸 及 間 球 質 腎 性 尿 疾 患	腎 不 全	急 性 腎 不 全	慢 性 腎 不 全	詳 細 不 明 の 腎 不 全
総 数	66	169	9	61	353	48	253	43	158	52
市 計	58	141	8	51	284	40	207	34	131	42
町 計	8	28	1	10	69	8	46	9	27	10
高松市保健所	23	55	2	25	119	14	85	19	47	19
高 松 市	23	55	2	25	119	14	85	19	47	19
東 讃 保 健 所	7	24	-	5	54	7	40	6	21	13
さぬき市	3	13	-	2	25	5	17	2	7	8
東かがわ市	4	8	-	-	17	1	13	2	7	4
三 木 町	-	3	-	3	11	1	9	2	6	1
直 島 町	-	-	-	-	1	-	1	-	1	-
小豆保健所	1	8	-	2	14	1	8	3	2	3
土 庄 町	-	4	-	1	7	1	3	1	1	1
小豆島町	1	4	-	1	7	-	5	2	1	2
中 讃 保 健 所	26	48	6	14	116	13	85	10	59	16
丸 亀 市	9	12	3	6	39	3	34	3	27	4
坂 出 市	8	10	2	2	20	1	14	2	8	4
善 通 寺 市	2	9	-	1	14	3	9	1	6	2
宇 多 津 町	2	3	-	-	5	1	3	-	2	1
綾 川 町	-	4	-	2	14	1	8	2	5	1
琴 平 町	2	3	-	-	7	1	5	1	4	-
多 度 津 町	1	2	-	3	7	-	6	1	3	2
まんのう町	2	5	1	-	10	3	6	-	4	2
西 讃 保 健 所	9	34	1	15	50	13	35	5	29	1
観 音 寺 市	6	15	-	8	25	5	18	1	16	1
三 豊 市	3	19	1	7	25	8	17	4	13	-

(単位:人)

<14300>	[15000]	[16000]	<16100>	<16200>	<16300>	<16400>	<16500>	<16600>	[17000]	<17100>	<17200>
そ性の器 他系のの 尿疾路患	妊及び 娠産、 じよ 娩く	周発生 産した 期病 に態	妊胎関 連する 間育障 及に害	出産 外傷	周的及 産なび 期呼血 に吸管 特障障 異害害	周的 産な感 期に染 特染 異症	胎の及 児出び 及血血 び性液 新生障 児害害	その発 他生のし 周た 産病 期態	先及び 天奇染 形色、 体変異 形常	神経系 の先天 奇形	循先 環天 器奇 系の形
52	-	2	-	-	2	-	-	-	17	2	8
37	-	2	-	-	2	-	-	-	13	2	7
15	-	-	-	-	-	-	-	-	4	-	1
20	-	1	-	-	1	-	-	-	4	1	2
20	-	1	-	-	1	-	-	-	4	1	2
7	-	-	-	-	-	-	-	-	4	1	2
3	-	-	-	-	-	-	-	-	3	1	1
3	-	-	-	-	-	-	-	-	1	-	1
1	-	-	-	-	-	-	-	-	-	-	-
-	-	-	-	-	-	-	-	-	-	-	-
5	-	-	-	-	-	-	-	-	2	-	-
3	-	-	-	-	-	-	-	-	1	-	-
2	-	-	-	-	-	-	-	-	1	-	-
18	-	-	-	-	-	-	-	-	4	-	3
2	-	-	-	-	-	-	-	-	1	-	1
5	-	-	-	-	-	-	-	-	1	-	1
2	-	-	-	-	-	-	-	-	-	-	-
1	-	-	-	-	-	-	-	-	-	-	-
5	-	-	-	-	-	-	-	-	1	-	1
1	-	-	-	-	-	-	-	-	-	-	-
1	-	-	-	-	-	-	-	-	1	-	-
1	-	-	-	-	-	-	-	-	-	-	-
2	-	1	-	-	1	-	-	-	3	-	1
2	-	-	-	-	-	-	-	-	-	-	-
-	-	1	-	-	1	-	-	-	3	-	1

第16表つづき (6/6)

分類番号	(17201)	(17202)	<17300>	<17400>	<17500>	[18000]	<18100>	<18200>	<18300>	[20000]
区分	心臓の先天奇形	その他の先天循環器形	先天性奇形の形	奇形及び先天形	染色体異常、い他ものに	検査されないうい他ものに	老衰	乳幼児突然死群	その他異常検査所見、徴候	傷死、病及び外因
総数	8	-	1	3	3	828	726	1	101	692
市計	7	-	1	1	2	682	591	1	90	579
町計	1	-	-	2	1	146	135	-	11	113
高松市保健所	2	-	-	-	1	269	229	1	39	266
高松市	2	-	-	-	1	269	229	1	39	266
東讃保健所	2	-	-	-	1	87	78	-	9	79
さぬき市	1	-	-	-	1	38	33	-	5	41
東かがわ市	1	-	-	-	-	26	24	-	2	20
三木町	-	-	-	-	-	14	12	-	2	16
直島町	-	-	-	-	-	9	9	-	-	2
小豆保健所	-	-	-	1	1	49	47	-	2	21
土庄町	-	-	-	-	1	28	26	-	2	11
小豆島町	-	-	-	1	-	21	21	-	-	10
中讃保健所	3	-	-	1	-	281	245	-	36	205
丸亀市	1	-	-	-	-	103	92	-	11	61
坂出市	1	-	-	-	-	49	40	-	9	47
善通寺市	-	-	-	-	-	55	46	-	9	23
宇多津町	-	-	-	-	-	14	13	-	1	5
綾川町	1	-	-	-	-	20	20	-	-	21
琴平町	-	-	-	-	-	3	1	-	2	11
多度津町	-	-	-	1	-	27	26	-	1	20
まんのう町	-	-	-	-	-	10	7	-	3	17
西讃保健所	1	-	1	1	-	142	127	-	15	121
観音寺市	-	-	-	-	-	53	47	-	6	64
三豊市	1	-	1	1	-	89	80	-	9	57

(単位:人)

<20100>	(20101)	(20102)	(20103)	(20104)	(20105)	(20106)	(20107)	<20200>	<20300>	<20400>
不慮の事故	交通事故	転倒・転落	不及慮の溺死	不慮の窒息	煙火、炎への曝露	有害物質への曝露	その他事故	自殺	他殺	その他外因
412	85	79	64	93	19	9	63	184	3	93
342	72	65	49	85	13	7	51	155	3	79
70	13	14	15	8	6	2	12	29	-	14
151	31	23	16	51	5	5	20	76	1	38
151	31	23	16	51	5	5	20	76	1	38
51	9	15	4	12	2	1	8	19	-	9
24	4	7	1	5	2	-	5	14	-	3
13	2	6	1	3	-	-	1	3	-	4
12	3	2	2	3	-	-	2	2	-	2
2	-	-	-	1	-	1	-	-	-	-
13	1	4	2	-	-	-	6	5	-	3
7	1	2	1	-	-	-	3	3	-	1
6	-	2	1	-	-	-	3	2	-	2
117	26	23	22	17	11	3	15	62	1	25
34	9	5	4	6	2	2	6	17	-	10
24	3	9	2	4	2	-	4	17	1	5
16	5	1	5	3	1	-	1	6	-	1
3	1	-	-	-	2	-	-	1	-	1
13	1	4	3	3	1	1	-	7	-	1
6	-	-	4	-	1	-	1	4	-	1
9	1	3	1	-	1	-	3	7	-	4
12	6	1	3	1	1	-	-	3	-	2
80	18	14	20	13	1	-	14	22	1	18
45	8	7	8	8	1	-	13	12	-	7
35	10	7	12	5	-	-	1	10	1	11

第17表 死亡数，死因・性・

分類番号				〔01000〕			〈01100〉			〈01200〉			（01201）		
	総			感寄			腸			結			呼		
	数			染生			管			核			吸		
区分	計	男	女	計	男	女	計	男	女	計	男	女	計	男	女
	総数	11,512	5,838	5,674	231	101	130	22	9	13	13	5	8	10	3
0	19	12	7	1	1	-	-	-	-	-	-	-	-	-	-
1	2	2	-	-	-	-	-	-	-	-	-	-	-	-	-
2	4	-	4	-	-	-	-	-	-	-	-	-	-	-	-
3	1	-	1	-	-	-	-	-	-	-	-	-	-	-	-
4	2	1	1	-	-	-	-	-	-	-	-	-	-	-	-
0~4	28	15	13	1	1	-	-	-	-	-	-	-	-	-	-
5~9	5	1	4	-	-	-	-	-	-	-	-	-	-	-	-
10~14	5	5	-	-	-	-	-	-	-	-	-	-	-	-	-
15~19	13	7	6	-	-	-	-	-	-	-	-	-	-	-	-
20~24	21	14	7	-	-	-	-	-	-	-	-	-	-	-	-
25~29	25	15	10	-	-	-	-	-	-	-	-	-	-	-	-
30~34	43	27	16	2	-	2	1	-	1	-	-	-	-	-	-
35~39	60	47	13	-	-	-	-	-	-	-	-	-	-	-	-
40~44	91	60	31	3	2	1	-	-	-	1	1	-	1	1	-
45~49	79	54	25	2	1	1	-	-	-	-	-	-	-	-	-
50~54	136	86	50	2	2	-	-	-	-	-	-	-	-	-	-
55~59	228	152	76	4	3	1	1	1	-	-	-	-	-	-	-
60~64	525	377	148	4	3	1	-	-	-	1	1	-	-	-	-
65~69	688	498	190	14	9	5	2	1	1	-	-	-	-	-	-
70~74	875	585	290	25	14	11	1	-	1	-	-	-	-	-	-
75~79	1,289	784	505	37	21	16	1	1	-	2	1	1	1	-	1
80~84	2,063	1,142	921	41	18	23	3	2	1	3	1	2	3	1	2
85~89	2,405	1,144	1,261	52	18	34	9	3	6	1	-	1	1	-	1
90~94	1,764	578	1,186	30	7	23	2	1	1	3	1	2	2	1	1
95~99	891	207	684	12	2	10	2	-	2	1	-	1	1	-	1
100~	278	40	238	2	-	2	-	-	-	1	-	1	1	-	1
不詳	-	-	-	-	-	-	-	-	-	-	-	-	-	-	-

年齢（5歳階級）別（1/11）

（単位：人）

(01202)			<01300>			<01400>			(01401)			(01402)			(01403)			<01500>		
その他の結核			敗血症			ウイルス肝炎			B型ウイルス肝炎			C型ウイルス肝炎			その他の肝炎			ヒウイルス「HIV」全病		
計	男	女	計	男	女	計	男	女	計	男	女	計	男	女	計	男	女	計	男	女
3	2	1	102	45	57	40	13	27	5	1	4	29	9	20	6	3	3	-	-	-
-	-	-	1	1	-	-	-	-	-	-	-	-	-	-	-	-	-	-	-	
-	-	-	-	-	-	-	-	-	-	-	-	-	-	-	-	-	-	-	-	
-	-	-	-	-	-	-	-	-	-	-	-	-	-	-	-	-	-	-	-	
-	-	-	-	-	-	-	-	-	-	-	-	-	-	-	-	-	-	-	-	
-	-	-	1	1	-	-	-	-	-	-	-	-	-	-	-	-	-	-	-	
-	-	-	-	-	-	-	-	-	-	-	-	-	-	-	-	-	-	-	-	
-	-	-	-	-	-	-	-	-	-	-	-	-	-	-	-	-	-	-	-	
-	-	-	-	-	-	-	-	-	-	-	-	-	-	-	-	-	-	-	-	
-	-	-	1	-	1	-	-	-	-	-	-	-	-	-	-	-	-	-	-	
-	-	-	-	-	-	-	-	-	-	-	-	-	-	-	-	-	-	-	-	
-	-	-	-	-	-	-	-	-	-	-	-	-	-	-	-	-	-	-	-	
-	-	-	1	-	1	1	1	-	-	-	1	1	-	-	-	-	-	-	-	
-	-	-	-	-	-	-	-	-	-	-	-	-	-	-	-	-	-	-	-	
-	-	-	2	2	-	-	-	-	-	-	-	-	-	-	-	-	-	-	-	
-	-	-	2	1	1	1	1	-	-	-	-	-	-	1	1	-	-	-	-	
1	1	-	1	1	-	1	1	-	-	-	-	1	1	-	-	-	-	-	-	
-	-	-	6	4	2	1	1	-	-	-	-	1	1	-	-	-	-	-	-	
-	-	-	11	8	3	8	1	7	-	-	-	8	1	7	-	-	-	-	-	
1	1	-	15	9	6	9	5	4	2	1	1	5	2	3	2	2	-	-	-	
-	-	-	17	7	10	8	3	5	-	-	-	7	3	4	1	-	1	-	-	
-	-	-	25	8	17	7	-	7	2	-	2	3	-	3	2	-	2	-	-	
1	-	1	16	3	13	3	-	3	1	-	1	2	-	2	-	-	-	-	-	
-	-	-	3	1	2	1	-	1	-	-	-	1	-	1	-	-	-	-	-	
-	-	-	1	-	1	-	-	-	-	-	-	-	-	-	-	-	-	-	-	
-	-	-	-	-	-	-	-	-	-	-	-	-	-	-	-	-	-	-	-	

第17表つき (2/11)

分類番号	<01600>			[02000]			<02100>			(02101)			(02102)		
	計	男	女	計	男	女	計	男	女	計	男	女	計	男	女
区分	そ及 のび 他寄 の生 感虫 染虫 症症			新 生 物			悪 性 新 生 物			口頭 唇の 、悪 性 口 腔 及 び生 咽物			食 道 の 悪 性 新 生 物		
総数	54	29	25	3,131	1,827	1,304	3,055	1,794	1,261	40	28	12	86	70	16
0	-	-	-	1	1	-	-	-	-	-	-	-	-	-	-
1	-	-	-	-	-	-	-	-	-	-	-	-	-	-	-
2	-	-	-	2	-	2	1	-	1	-	-	-	-	-	-
3	-	-	-	-	-	-	-	-	-	-	-	-	-	-	-
4	-	-	-	1	-	1	1	-	1	-	-	-	-	-	-
0~4	-	-	-	4	1	3	2	-	2	-	-	-	-	-	-
5~9	-	-	-	4	1	3	4	1	3	-	-	-	-	-	-
10~14	-	-	-	2	2	-	2	2	-	-	-	-	-	-	-
15~19	-	-	-	1	-	1	1	-	1	-	-	-	-	-	-
20~24	-	-	-	3	3	-	3	3	-	-	-	-	-	-	-
25~29	-	-	-	7	2	5	7	2	5	-	-	-	-	-	-
30~34	-	-	-	6	1	5	5	1	4	-	-	-	-	-	-
35~39	-	-	-	14	7	7	14	7	7	-	-	-	-	-	-
40~44	2	1	1	28	14	14	26	13	13	-	-	-	2	2	-
45~49	-	-	-	28	17	11	27	17	10	-	-	-	2	1	1
50~54	-	-	-	49	20	29	47	19	28	-	-	-	3	2	1
55~59	-	-	-	101	61	40	99	59	40	2	1	1	5	5	-
60~64	1	-	1	250	168	82	248	167	81	7	6	1	6	6	-
65~69	5	3	2	303	215	88	300	212	88	7	6	1	8	7	1
70~74	5	5	-	383	252	131	378	248	130	6	4	2	19	17	2
75~79	10	5	5	483	305	178	473	299	174	5	2	3	15	12	3
80~84	10	5	5	603	359	244	589	352	237	4	3	1	11	8	3
85~89	10	7	3	502	271	231	490	267	223	7	5	2	13	9	4
90~94	6	2	4	258	100	158	242	97	145	2	1	1	2	1	1
95~99	5	1	4	93	27	66	90	27	63	-	-	-	-	-	-
100~	-	-	-	9	1	8	8	1	7	-	-	-	-	-	-
不詳	-	-	-	-	-	-	-	-	-	-	-	-	-	-	-

第17表つづき (3/11)

分類番号	(02110)			(02111)			(02112)			(02113)			(02114)			(02115)		
	計	男	女	計	男	女	計	男	女	計	男	女	計	男	女	計	男	女
区分	気肺管の悪性気管支新生及び物			皮膚の悪性新生物			乳房の悪性新生物			子宮の悪性新生物			卵巣の悪性新生物			前悪性立腺生の物の		
総数	638	459	179	9	4	5	89	-	89	56	-	56	38	-	38	70	70	-
0	-	-	-	-	-	-	-	-	-	-	-	-	-	-	-	-	-	-
1	-	-	-	-	-	-	-	-	-	-	-	-	-	-	-	-	-	-
2	-	-	-	-	-	-	-	-	-	-	-	-	-	-	-	-	-	-
3	-	-	-	-	-	-	-	-	-	-	-	-	-	-	-	-	-	-
4	-	-	-	-	-	-	-	-	-	-	-	-	-	-	-	-	-	-
0~4	-	-	-	-	-	-	-	-	-	-	-	-	-	-	-	-	-	-
5~9	-	-	-	-	-	-	-	-	-	-	-	-	-	-	-	-	-	-
10~14	-	-	-	-	-	-	-	-	-	-	-	-	-	-	-	-	-	-
15~19	-	-	-	-	-	-	-	-	-	-	-	-	-	-	-	-	-	-
20~24	-	-	-	-	-	-	-	-	-	-	-	-	-	-	-	-	-	-
25~29	-	-	-	-	-	-	-	-	-	-	-	-	-	-	-	-	-	-
30~34	-	-	-	-	-	-	1	-	1	-	-	-	-	-	-	-	-	-
35~39	1	1	-	-	-	-	1	-	1	-	-	-	-	-	-	-	-	-
40~44	1	1	-	-	-	-	3	-	3	2	-	2	1	-	1	-	-	-
45~49	5	5	-	-	-	-	4	-	4	3	-	3	1	-	1	1	1	-
50~54	4	2	2	1	-	1	9	-	9	5	-	5	1	-	1	-	-	-
55~59	18	12	6	-	-	-	6	-	6	1	-	1	4	-	4	-	-	-
60~64	46	35	11	-	-	-	12	-	12	7	-	7	6	-	6	2	2	-
65~69	88	72	16	-	-	-	9	-	9	4	-	4	5	-	5	7	7	-
70~74	75	58	17	2	1	1	8	-	8	4	-	4	5	-	5	9	9	-
75~79	94	72	22	3	2	1	9	-	9	10	-	10	6	-	6	13	13	-
80~84	148	97	51	-	-	-	8	-	8	7	-	7	5	-	5	12	12	-
85~89	107	83	24	1	1	-	9	-	9	9	-	9	3	-	3	15	15	-
90~94	38	17	21	-	-	-	3	-	3	2	-	2	1	-	1	7	7	-
95~99	12	4	8	1	-	1	6	-	6	2	-	2	-	-	-	3	3	-
100~	1	-	1	1	-	1	1	-	1	-	-	-	-	-	-	1	1	-
不詳	-	-	-	-	-	-	-	-	-	-	-	-	-	-	-	-	-	-

(単位:人)

(02116)			(02117)			(02118)			(02119)			(02120)			(02121)			<02200>		
膀胱の悪性新生物			中枢神経系の物の悪性			悪性リンパ腫			白血病			悪性リンパ腫、造血組織及びその他			悪性新生物			その他新生物		
計	男	女	計	男	女	計	男	女	計	男	女	計	男	女	計	男	女	計	男	女
66	48	18	22	10	12	111	72	39	61	32	29	34	12	22	233	130	103	76	33	43
-	-	-	-	-	-	-	-	-	-	-	-	-	-	-	-	-	-	1	1	-
-	-	-	-	-	-	-	-	-	-	-	-	-	-	-	-	-	-	-	-	-
-	-	-	-	-	-	-	-	-	-	-	-	-	-	-	1	-	1	1	-	1
-	-	-	-	-	-	-	-	-	-	-	-	-	-	-	-	-	-	-	-	-
-	-	-	1	-	1	-	-	-	-	-	-	-	-	-	-	-	-	-	-	-
-	-	-	1	-	1	-	-	-	-	-	-	-	-	-	1	-	1	2	1	1
-	-	-	3	-	3	-	-	-	1	1	-	-	-	-	-	-	-	-	-	-
-	-	-	-	-	-	-	-	-	-	-	-	-	-	-	1	1	-	-	-	-
-	-	-	-	-	-	-	-	-	1	-	1	-	-	-	-	-	-	-	-	-
-	-	-	-	-	-	-	-	-	1	1	-	-	-	-	2	2	-	-	-	-
-	-	-	-	-	-	1	-	1	3	1	2	-	-	-	1	-	1	-	-	-
-	-	-	1	-	1	2	1	1	-	-	-	-	-	-	1	-	1	1	-	1
-	-	-	-	-	-	-	-	-	3	2	1	-	-	-	4	2	2	-	-	-
-	-	-	2	2	-	-	-	-	-	-	-	-	-	-	5	2	3	2	1	1
-	-	-	1	1	-	-	-	-	1	1	-	-	-	-	2	2	-	1	-	1
-	-	-	2	1	1	-	-	-	3	3	-	-	-	-	1	1	-	2	1	1
2	1	1	1	-	1	2	1	1	3	2	1	-	-	-	9	4	5	2	2	-
2	2	-	2	1	1	7	5	2	5	3	2	3	1	2	14	8	6	2	1	1
4	4	-	1	-	1	9	7	2	4	2	2	3	1	2	21	15	6	3	3	-
6	6	-	3	1	2	9	7	2	4	1	3	3	-	3	35	21	14	5	4	1
9	6	3	1	1	-	16	10	6	12	10	2	10	6	4	29	24	5	10	6	4
11	8	3	1	1	-	29	22	7	9	2	7	7	2	5	43	25	18	14	7	7
17	10	7	3	2	1	22	13	9	8	2	6	5	2	3	30	14	16	12	4	8
12	9	3	-	-	-	10	5	5	3	1	2	2	-	2	25	7	18	16	3	13
3	2	1	-	-	-	4	1	3	-	-	-	1	-	1	9	2	7	3	-	3
-	-	-	-	-	-	-	-	-	-	-	-	-	-	-	-	-	-	1	-	1
-	-	-	-	-	-	-	-	-	-	-	-	-	-	-	-	-	-	-	-	-

第17表つき (4/11)

分類番号	(02201)			(02202)			[03000]			<03100>			<03200>			[04000]		
	計	男	女	計	男	女	計	男	女	計	男	女	計	男	女	計	男	女
区分	中そ 枢の 神他 の 経新 系生 の物			中そ 枢の 神他 の 経新 系を 除生 く物			血疾機 液患構 及並 びびの 造に障 血免 器の の疫害			貧 血			そ造に の血免 他器疫 のの機 血疾構 液患の 及並障 びび害			内代 分 泌謝 、 栄疾 養 及 び患		
総数	17	9	8	59	24	35	40	17	23	23	8	15	17	9	8	234	118	116
0	-	-	-	1	1	-	-	-	-	-	-	-	-	-	-	-	-	-
1	-	-	-	-	-	-	-	-	-	-	-	-	-	-	-	-	-	-
2	1	-	1	-	-	-	-	-	-	-	-	-	-	-	-	-	-	-
3	-	-	-	-	-	-	-	-	-	-	-	-	-	-	-	-	-	-
4	-	-	-	-	-	-	-	-	-	-	-	-	-	-	-	-	-	-
0~4	1	-	1	1	1	-	-	-	-	-	-	-	-	-	-	-	-	-
5~9	-	-	-	-	-	-	-	-	-	-	-	-	-	-	-	-	-	-
10~14	-	-	-	-	-	-	-	-	-	-	-	-	-	-	-	-	-	-
15~19	-	-	-	-	-	-	-	-	-	-	-	-	-	-	-	-	-	-
20~24	-	-	-	-	-	-	-	-	-	-	-	-	-	-	-	-	-	-
25~29	-	-	-	-	-	-	-	-	-	-	-	-	-	-	-	1	1	-
30~34	1	-	1	-	-	-	-	-	-	-	-	-	-	-	-	-	-	-
35~39	-	-	-	-	-	-	-	-	-	-	-	-	-	-	-	3	2	1
40~44	-	-	-	2	1	1	-	-	-	-	-	-	-	-	-	1	1	-
45~49	-	-	-	1	-	1	-	-	-	-	-	-	-	-	-	2	1	1
50~54	-	-	-	2	1	1	-	-	-	-	-	-	-	-	-	3	1	2
55~59	1	1	-	1	1	-	-	-	-	-	-	-	-	-	-	7	3	4
60~64	-	-	-	2	1	1	-	-	-	-	-	-	-	-	-	15	14	1
65~69	2	2	-	1	1	-	4	3	1	1	-	1	3	3	-	24	16	8
70~74	1	1	-	4	3	1	1	-	1	1	-	1	-	-	-	18	14	4
75~79	3	2	1	7	4	3	3	1	2	2	-	2	1	1	-	32	17	15
80~84	2	-	2	12	7	5	7	5	2	7	5	2	-	-	-	47	22	25
85~89	4	2	2	8	2	6	9	3	6	5	-	5	4	3	1	43	18	25
90~94	2	1	1	14	2	12	9	3	6	3	1	2	6	2	4	25	5	20
95~99	-	-	-	3	-	3	5	2	3	3	2	1	2	-	2	12	3	9
100~	-	-	-	1	-	1	2	-	2	1	-	1	1	-	1	1	-	1
不詳	-	-	-	-	-	-	-	-	-	-	-	-	-	-	-	-	-	-

第17表つき (5/11)

分類番号	<06200>			<06300>			<06400>			<06500>			[07000]			[08000]		
	計	男	女	計	男	女	計	男	女	計	男	女	計	男	女	計	男	女
区分	脊及 髄び 性関 筋連 萎症 縮候 症群			パ ー キン ン ソ ン 病			ア ル ツ ハ イ マ ー 病			そ神 経 の系 の 他 疾 の患			目の 及 び 疾 付 属 器患			耳の 及 び 乳疾 様 突 起患		
総数	21	11	10	91	44	47	97	41	56	74	41	33	-	-	-	-	-	-
0	-	-	-	-	-	-	-	-	-	-	-	-	-	-	-	-	-	-
1	-	-	-	-	-	-	-	-	-	-	-	-	-	-	-	-	-	-
2	-	-	-	-	-	-	-	-	-	-	-	-	-	-	-	-	-	-
3	-	-	-	-	-	-	-	-	-	-	-	-	-	-	-	-	-	-
4	-	-	-	-	-	-	-	-	-	-	-	-	-	-	-	-	-	-
0~4	-	-	-	-	-	-	-	-	-	-	-	-	-	-	-	-	-	-
5~9	-	-	-	-	-	-	-	-	-	-	-	-	-	-	-	-	-	-
10~14	-	-	-	-	-	-	-	-	-	-	-	-	-	-	-	-	-	-
15~19	-	-	-	-	-	-	-	-	-	-	-	-	-	-	-	-	-	-
20~24	-	-	-	-	-	-	-	-	-	-	-	-	-	-	-	-	-	-
25~29	-	-	-	-	-	-	-	-	-	-	-	-	-	-	-	-	-	-
30~34	-	-	-	-	-	-	-	-	-	-	-	-	-	-	-	-	-	-
35~39	-	-	-	-	-	-	-	-	-	2	2	-	-	-	-	-	-	-
40~44	-	-	-	-	-	-	-	-	-	-	-	-	-	-	-	-	-	-
45~49	1	1	-	-	-	-	-	-	-	2	1	1	-	-	-	-	-	-
50~54	-	-	-	-	-	-	-	-	-	2	1	1	-	-	-	-	-	-
55~59	-	-	-	-	-	-	-	-	-	3	-	3	-	-	-	-	-	-
60~64	1	-	1	-	-	-	1	1	-	8	4	4	-	-	-	-	-	-
65~69	3	2	1	1	-	1	-	-	-	9	8	1	-	-	-	-	-	-
70~74	2	-	2	9	4	5	4	4	-	9	6	3	-	-	-	-	-	-
75~79	3	1	2	13	9	4	7	2	5	8	5	3	-	-	-	-	-	-
80~84	4	2	2	36	22	14	22	12	10	12	7	5	-	-	-	-	-	-
85~89	3	3	-	26	7	19	23	11	12	13	7	6	-	-	-	-	-	-
90~94	3	2	1	4	2	2	26	9	17	2	-	2	-	-	-	-	-	-
95~99	1	-	1	2	-	2	11	1	10	3	-	3	-	-	-	-	-	-
100~	-	-	-	-	-	-	3	1	2	1	-	1	-	-	-	-	-	-
不詳	-	-	-	-	-	-	-	-	-	-	-	-	-	-	-	-	-	-

(単位:人)

[09000]			<09100>			(09101)			(09102)			<09200>			(09201)		
循環器系の疾患			高血圧性疾患			高及血び圧心性腎疾患			そ高血の圧他性疾の患			心性疾を患(除高く血圧)			慢心性リウマチ性患		
計	男	女	計	男	女	計	男	女	計	男	女	計	男	女	計	男	女
3,150	1,519	1,631	62	16	46	19	9	10	43	7	36	1,947	939	1,008	27	8	19
-	-	-	-	-	-	-	-	-	-	-	-	-	-	-	-	-	-
-	-	-	-	-	-	-	-	-	-	-	-	-	-	-	-	-	-
1	-	1	-	-	-	-	-	-	-	-	-	1	-	1	-	-	-
1	-	1	-	-	-	-	-	-	-	-	-	1	-	1	-	-	-
-	-	-	-	-	-	-	-	-	-	-	-	-	-	-	-	-	-
2	-	2	-	-	-	-	-	-	-	-	-	2	-	2	-	-	-
-	-	-	-	-	-	-	-	-	-	-	-	-	-	-	-	-	-
-	-	-	-	-	-	-	-	-	-	-	-	-	-	-	-	-	-
1	1	-	-	-	-	-	-	-	-	-	-	-	-	-	-	-	-
1	1	-	-	-	-	-	-	-	-	-	-	1	1	-	-	-	-
1	-	1	-	-	-	-	-	-	-	-	-	1	-	1	-	-	-
9	9	-	-	-	-	-	-	-	-	-	-	7	7	-	-	-	-
10	10	-	-	-	-	-	-	-	-	-	-	6	6	-	-	-	-
16	11	5	1	1	-	1	1	-	-	-	-	11	9	2	-	-	-
16	12	4	-	-	-	-	-	-	-	-	-	10	9	1	-	-	-
36	29	7	-	-	-	-	-	-	-	-	-	25	19	6	-	-	-
56	42	14	-	-	-	-	-	-	-	-	-	29	19	10	-	-	-
127	101	26	1	1	-	1	1	-	-	-	-	85	69	16	-	-	-
155	125	30	-	-	-	-	-	-	-	-	-	97	80	17	-	-	-
203	141	62	4	2	2	2	1	1	2	1	1	129	96	33	1	1	-
329	186	143	5	2	3	3	2	1	2	-	2	206	120	86	3	1	2
568	298	270	7	2	5	2	1	1	5	1	4	348	173	175	6	3	3
725	303	422	14	4	10	5	2	3	9	2	7	435	179	256	12	2	10
559	177	382	19	4	15	3	1	2	16	3	13	346	99	247	4	1	3
265	61	204	10	-	10	2	-	2	8	-	8	167	44	123	-	-	-
71	12	59	1	-	1	-	-	-	1	-	1	42	9	33	1	-	1
-	-	-	-	-	-	-	-	-	-	-	-	-	-	-	-	-	-

第17表つき (6/11)

分類番号	(09202)			(09203)			(09204)			(09205)			(09206)			(09207)		
	計	男	女	計	男	女	計	男	女	計	男	女	計	男	女	計	男	女
区分	急性心筋梗塞			虚血性心疾患の患者			慢性心非リウマチ性疾患			心筋症			不伝導脈障及び害			心不全		
総数	318	167	151	223	137	86	97	22	75	38	24	14	665	360	305	552	211	341
0	-	-	-	-	-	-	-	-	-	-	-	-	-	-	-	-	-	-
1	-	-	-	-	-	-	-	-	-	-	-	-	-	-	-	-	-	-
2	-	-	-	-	-	-	-	-	-	-	-	-	-	-	-	-	-	-
3	-	-	-	-	-	-	-	-	-	-	-	-	-	-	-	-	-	-
4	-	-	-	-	-	-	-	-	-	-	-	-	-	-	-	-	-	-
0~4	-	-	-	-	-	-	-	-	-	-	-	-	-	-	-	-	-	-
5~9	-	-	-	-	-	-	-	-	-	-	-	-	-	-	-	-	-	-
10~14	-	-	-	-	-	-	-	-	-	-	-	-	-	-	-	-	-	-
15~19	-	-	-	-	-	-	-	-	-	-	-	-	-	-	-	-	-	-
20~24	-	-	-	-	-	-	-	-	-	-	-	-	1	1	-	-	-	-
25~29	-	-	-	-	-	-	-	-	-	1	-	1	-	-	-	-	-	-
30~34	3	3	-	-	-	-	1	1	-	1	1	-	2	2	-	-	-	-
35~39	2	2	-	1	1	-	1	1	-	-	-	-	2	2	-	-	-	-
40~44	4	4	-	1	1	-	1	1	-	-	-	-	3	2	1	1	1	-
45~49	1	1	-	-	-	-	-	-	-	-	-	-	8	8	-	1	-	1
50~54	4	4	-	-	-	-	1	1	-	1	-	1	12	8	4	6	6	-
55~59	8	4	4	1	1	-	1	-	1	-	-	-	13	8	5	5	5	-
60~64	16	14	2	12	8	4	1	-	1	3	3	-	36	31	5	17	13	4
65~69	17	14	3	17	16	1	1	1	-	4	2	2	44	36	8	13	10	3
70~74	25	17	8	13	11	2	2	1	1	6	6	-	50	36	14	27	20	7
75~79	31	20	11	25	17	8	3	3	-	4	3	1	90	48	42	49	27	22
80~84	69	33	36	43	25	18	17	6	11	10	6	4	124	69	55	75	30	45
85~89	62	28	34	55	32	23	23	1	22	4	2	2	147	63	84	128	50	78
90~94	45	13	32	34	16	18	36	5	31	2	1	1	94	35	59	124	27	97
95~99	26	9	17	18	8	10	4	1	3	2	-	2	31	9	22	86	17	69
100~	5	1	4	3	1	2	5	-	5	-	-	-	8	2	6	20	5	15
不詳	-	-	-	-	-	-	-	-	-	-	-	-	-	-	-	-	-	-

(単位:人)

(09208)			<09300>			(09301)			(09302)			(09303)			(09304)			<09400>		
その他の心疾患			脳血管疾患			くも膜下出血			脳内出血			脳梗塞			脳血管他疾の患			大及動脈解離		
計	男	女	計	男	女	計	男	女	計	男	女	計	男	女	計	男	女	計	男	女
27	10	17	986	481	505	92	40	52	256	143	113	617	289	328	21	9	12	114	68	46
-	-	-	-	-	-	-	-	-	-	-	-	-	-	-	-	-	-	-	-	
-	-	-	-	-	-	-	-	-	-	-	-	-	-	-	-	-	-	-	-	
1	-	1	-	-	-	-	-	-	-	-	-	-	-	-	-	-	-	-	-	
1	-	1	-	-	-	-	-	-	-	-	-	-	-	-	-	-	-	-	-	
-	-	-	-	-	-	-	-	-	-	-	-	-	-	-	-	-	-	-	-	
2	-	2	-	-	-	-	-	-	-	-	-	-	-	-	-	-	-	-	-	
-	-	-	-	-	-	-	-	-	-	-	-	-	-	-	-	-	-	-	-	
-	-	-	-	-	-	-	-	-	-	-	-	-	-	-	-	-	-	-	-	
-	-	-	1	1	-	1	1	-	-	-	-	-	-	-	-	-	-	-	-	
-	-	-	-	-	-	-	-	-	-	-	-	-	-	-	-	-	-	-	-	
-	-	-	-	-	-	-	-	-	-	-	-	-	-	-	-	-	-	-	-	
-	-	-	2	2	-	2	2	-	-	-	-	-	-	-	-	-	-	-	-	
-	-	-	3	3	-	-	-	-	3	3	-	-	-	-	-	-	-	1	1	-
1	-	1	3	1	2	1	-	1	2	1	1	-	-	-	-	-	-	-	-	-
-	-	-	4	2	2	3	1	2	1	1	-	-	-	-	-	-	-	1	1	-
1	-	1	9	8	1	3	3	-	5	4	1	1	1	-	-	-	-	2	2	-
1	1	-	22	19	3	4	4	-	14	11	3	4	4	-	-	-	-	5	4	1
-	-	-	31	24	7	5	3	2	18	14	4	8	7	1	-	-	-	6	6	-
1	1	-	51	40	11	5	3	2	27	20	7	19	17	2	-	-	-	6	5	1
5	4	1	60	38	22	9	7	2	21	12	9	30	19	11	-	-	-	8	4	4
1	1	-	99	52	47	10	2	8	30	14	16	56	34	22	3	2	1	15	10	5
4	1	3	182	105	77	18	8	10	50	28	22	111	68	43	3	1	2	21	12	9
4	1	3	237	102	135	20	5	15	49	23	26	160	71	89	8	3	5	29	15	14
7	1	6	175	66	109	9	1	8	25	9	16	135	53	82	6	3	3	16	7	9
-	-	-	80	15	65	2	-	2	11	3	8	66	12	54	1	-	1	4	1	3
-	-	-	27	3	24	-	-	-	-	-	-	27	3	24	-	-	-	-	-	-
-	-	-	-	-	-	-	-	-	-	-	-	-	-	-	-	-	-	-	-	-

第17表つき (7/11)

分類番号	<09500>			[10000]			<10100>			<10200>			<10300>			<10400>		
	そ器 の系 他の の 循 環 患 環患			呼 吸 器 系 の 疾 患			イ ン フ ル エ ン ザ			肺 炎			急 性 気 管 支 炎			慢 性 閉 塞 性 患		
区分	計	男	女	計	男	女	計	男	女	計	男	女	計	男	女	計	男	女
総数	41	15	26	2,023	1,073	950	13	6	7	773	391	382	7	1	6	125	99	26
0	-	-	-	2	2	-	-	-	-	2	2	-	-	-	-	-	-	-
1	-	-	-	1	1	-	-	-	-	1	1	-	-	-	-	-	-	-
2	-	-	-	-	-	-	-	-	-	-	-	-	-	-	-	-	-	-
3	-	-	-	-	-	-	-	-	-	-	-	-	-	-	-	-	-	-
4	-	-	-	-	-	-	-	-	-	-	-	-	-	-	-	-	-	-
0~4	-	-	-	3	3	-	-	-	-	3	3	-	-	-	-	-	-	-
5~9	-	-	-	-	-	-	-	-	-	-	-	-	-	-	-	-	-	-
10~14	-	-	-	-	-	-	-	-	-	-	-	-	-	-	-	-	-	-
15~19	-	-	-	-	-	-	-	-	-	-	-	-	-	-	-	-	-	-
20~24	-	-	-	-	-	-	-	-	-	-	-	-	-	-	-	-	-	-
25~29	-	-	-	-	-	-	-	-	-	-	-	-	-	-	-	-	-	-
30~34	-	-	-	-	-	-	-	-	-	-	-	-	-	-	-	-	-	-
35~39	-	-	-	2	1	1	-	-	-	-	-	-	-	-	-	-	-	-
40~44	1	-	1	2	1	1	-	-	-	2	1	1	-	-	-	-	-	-
45~49	1	-	1	1	1	-	-	-	-	1	1	-	-	-	-	-	-	-
50~54	-	-	-	6	3	3	-	-	-	3	2	1	-	-	-	-	-	-
55~59	-	-	-	7	4	3	-	-	-	3	1	2	-	-	-	-	-	-
60~64	4	1	3	31	26	5	-	-	-	15	12	3	-	-	-	2	2	-
65~69	1	-	1	56	46	10	-	-	-	22	17	5	-	-	-	5	4	1
70~74	2	1	1	95	71	24	1	-	1	38	27	11	-	-	-	11	8	3
75~79	4	2	2	195	134	61	1	-	1	76	51	25	-	-	-	15	15	-
80~84	10	6	4	392	255	137	3	2	1	127	80	47	1	-	1	32	28	4
85~89	10	3	7	541	300	241	3	2	1	210	118	92	2	-	2	36	31	5
90~94	3	1	2	433	164	269	3	2	1	179	55	124	3	1	2	16	8	8
95~99	4	1	3	188	52	136	2	-	2	68	20	48	1	-	1	6	1	5
100~	1	-	1	71	12	59	-	-	-	26	3	23	-	-	-	2	2	-
不詳	-	-	-	-	-	-	-	-	-	-	-	-	-	-	-	-	-	-

(単位:人)

<10500>			<10600>			[11000]			<11100>			<11200>			<11300>			(11301)					
喘息			器系の他の呼吸器疾患			消化器系の疾患			胃十二指腸及び消化器疾患			へ腸ルニ閉ア及び塞			肝疾患			肝臓性病変(アルコール除く)					
計	男	女	計	男	女	計	男	女	計	男	女	計	男	女	計	男	女	計	男	女	計	男	女
21	8	13	1,084	568	516	380	181	199	25	13	12	58	27	31	128	81	47	62	34	28			
-	-	-	-	-	-	-	-	-	-	-	-	-	-	-	-	-	-	-	-	-	-	-	
-	-	-	-	-	-	1	1	-	-	-	-	1	1	-	-	-	-	-	-	-	-	-	
-	-	-	-	-	-	-	-	-	-	-	-	-	-	-	-	-	-	-	-	-	-	-	
-	-	-	-	-	-	-	-	-	-	-	-	-	-	-	-	-	-	-	-	-	-	-	
-	-	-	-	-	-	1	1	-	-	-	-	1	1	-	-	-	-	-	-	-	-	-	
-	-	-	-	-	-	-	-	-	-	-	-	-	-	-	-	-	-	-	-	-	-	-	
-	-	-	-	-	-	-	-	-	-	-	-	-	-	-	-	-	-	-	-	-	-	-	
-	-	-	-	-	-	-	-	-	-	-	-	-	-	-	-	-	-	-	-	-	-	-	
-	-	-	2	1	1	-	-	-	-	-	-	-	-	-	-	-	-	-	-	-	-	-	
-	-	-	-	-	-	5	5	-	-	-	-	-	-	4	4	-	-	-	-	-	-	-	
-	-	-	-	-	-	3	3	-	-	-	-	-	-	2	2	-	-	-	-	-	-	-	
-	-	-	3	1	2	7	7	-	-	-	-	-	-	6	6	-	-	-	-	-	-	-	
-	-	-	4	3	1	8	5	3	-	-	-	2	-	2	5	5	-	-	-	-	-	-	
-	-	-	14	12	2	19	13	6	1	1	-	2	1	1	15	10	5	-	-	-	-	-	
1	1	-	28	24	4	24	16	8	-	-	-	3	1	2	14	11	3	-	-	-	-	-	
1	1	-	44	35	9	28	17	11	1	1	-	4	1	3	11	10	1	-	-	-	-	-	
2	1	1	101	67	34	45	24	21	5	4	1	5	3	2	15	10	5	-	-	-	-	-	
3	2	1	226	143	83	73	30	43	4	3	1	13	4	9	25	10	15	-	-	-	-	-	
5	-	5	285	149	136	79	39	40	4	1	3	18	13	5	19	9	10	-	-	-	-	-	
7	3	4	225	95	130	46	14	32	4	2	2	6	2	4	8	4	4	-	-	-	-	-	
1	-	1	110	31	79	37	7	30	5	1	4	4	1	3	3	-	3	-	-	-	-	-	
1	-	1	42	7	35	5	-	5	1	-	1	-	-	-	1	-	1	-	-	-	-	-	
-	-	-	-	-	-	-	-	-	-	-	-	-	-	-	-	-	-	-	-	-	-	-	

第17表つき (8/11)

分類番号	(11302)			<11400>			[12000]			[13000]			[14000]			<14100>		
	計	男	女	計	男	女	計	男	女	計	男	女	計	男	女	計	男	女
区分	その他の肝疾患			消化器系の他の疾患			皮膚組織及び皮膚疾患			筋骨格組織の疾患			尿路性器系の疾患			糸球細尿管疾患及び腎疾患		
総数	66	47	19	169	60	109	9	1	8	61	27	34	353	147	206	48	16	32
0	-	-	-	-	-	-	-	-	-	-	-	-	-	-	-	-	-	-
1	-	-	-	-	-	-	-	-	-	-	-	-	-	-	-	-	-	-
2	-	-	-	-	-	-	-	-	-	-	-	-	-	-	-	-	-	-
3	-	-	-	-	-	-	-	-	-	-	-	-	-	-	-	-	-	-
4	-	-	-	-	-	-	-	-	-	-	-	-	-	-	-	-	-	-
0~4	-	-	-	-	-	-	-	-	-	-	-	-	-	-	-	-	-	-
5~9	-	-	-	-	-	-	-	-	-	-	-	-	-	-	-	-	-	-
10~14	-	-	-	-	-	-	-	-	-	-	-	-	-	-	-	-	-	-
15~19	-	-	-	-	-	-	-	-	-	-	-	-	-	-	-	-	-	-
20~24	-	-	-	-	-	-	-	-	-	-	-	-	-	-	-	-	-	-
25~29	-	-	-	-	-	-	-	-	-	-	-	-	-	-	-	-	-	-
30~34	-	-	-	-	-	-	-	-	-	-	-	-	-	-	-	-	-	-
35~39	-	-	-	-	-	-	-	-	-	-	-	-	-	-	-	-	-	-
40~44	4	4	-	1	1	-	-	-	-	-	-	-	1	1	-	-	-	-
45~49	-	-	-	1	1	-	-	-	-	-	-	-	1	-	1	-	-	-
50~54	5	5	-	1	1	-	-	-	-	-	-	-	-	-	-	-	-	-
55~59	2	2	-	1	-	1	-	-	-	1	-	1	5	4	1	-	-	-
60~64	10	7	3	1	1	-	-	-	-	4	-	4	6	4	2	1	-	1
65~69	8	7	1	7	4	3	-	-	-	7	4	3	12	9	3	2	2	-
70~74	7	7	-	12	5	7	-	-	-	7	5	2	18	12	6	1	-	1
75~79	8	6	2	20	7	13	2	1	1	6	2	4	34	21	13	4	4	-
80~84	7	4	3	31	13	18	-	-	-	14	8	6	59	26	33	9	3	6
85~89	5	2	3	38	16	22	5	-	5	12	5	7	99	42	57	12	4	8
90~94	6	3	3	28	6	22	1	-	1	5	2	3	79	22	57	13	2	11
95~99	3	-	3	25	5	20	1	-	1	4	1	3	33	5	28	6	1	5
100~	1	-	1	3	-	3	-	-	-	1	-	1	6	1	5	-	-	-

(単位:人)

<14200>			(14201)			(14202)			(14203)			<14300>			[15000]			[16000]		
腎不全全			急性腎不全			慢性腎不全			詳細不明の腎不全			その他の尿路系疾患			妊娠、分娩および			周産期に病発生態		
計	男	女	計	男	女	計	男	女	計	男	女	計	男	女	計	男	女	計	男	女
253	113	140	43	19	24	158	76	82	52	18	34	52	18	34	-	-	-	2	2	-
-	-	-	-	-	-	-	-	-	-	-	-	-	-	-	-	-	-	2	2	-
-	-	-	-	-	-	-	-	-	-	-	-	-	-	-	-	-	-	-	-	-
-	-	-	-	-	-	-	-	-	-	-	-	-	-	-	-	-	-	-	-	-
-	-	-	-	-	-	-	-	-	-	-	-	-	-	-	-	-	-	-	-	-
-	-	-	-	-	-	-	-	-	-	-	-	-	-	-	-	-	-	2	2	-
-	-	-	-	-	-	-	-	-	-	-	-	-	-	-	-	-	-	-	-	-
-	-	-	-	-	-	-	-	-	-	-	-	-	-	-	-	-	-	-	-	-
-	-	-	-	-	-	-	-	-	-	-	-	-	-	-	-	-	-	-	-	-
1	1	-	-	-	-	1	1	-	-	-	-	-	-	-	-	-	-	-	-	-
1	-	1	-	-	-	1	-	1	-	-	-	-	-	-	-	-	-	-	-	-
-	-	-	-	-	-	-	-	-	-	-	-	-	-	-	-	-	-	-	-	-
5	4	1	-	-	-	5	4	1	-	-	-	-	-	-	-	-	-	-	-	-
4	3	1	2	2	-	2	1	1	-	-	-	1	1	-	-	-	-	-	-	-
8	5	3	1	1	-	5	3	2	2	1	1	2	2	-	-	-	-	-	-	-
11	8	3	1	1	-	8	7	1	2	-	2	6	4	2	-	-	-	-	-	-
27	16	11	2	-	2	20	14	6	5	2	3	3	1	2	-	-	-	-	-	-
43	20	23	8	5	3	23	11	12	12	4	8	7	3	4	-	-	-	-	-	-
72	31	41	13	5	8	45	18	27	14	8	6	15	7	8	-	-	-	-	-	-
54	20	34	11	5	6	31	12	19	12	3	9	12	-	12	-	-	-	-	-	-
22	4	18	4	-	4	13	4	9	5	-	5	5	-	5	-	-	-	-	-	-
5	1	4	1	-	1	4	1	3	-	-	-	1	-	1	-	-	-	-	-	-
-	-	-	-	-	-	-	-	-	-	-	-	-	-	-	-	-	-	-	-	-

第17表つき (9/11)

分類番号	<16100>			<16200>			<16300>			<16400>			<16500>			<16600>		
	計	男	女	計	男	女	計	男	女	計	男	女	計	男	女	計	男	女
区分	妊関 娠連 す 期 る 間 障 に害			出 産 外 傷			周な心 産呼血 期吸 に障管 特害障 異及 的び害			周な 産 期感 に 特染 異 的症			性胎 障児 害及 及 び 新 生 児 の 出 血 障 害			そ発 の生 他 の し た 周 産 期 病 に態		
総数	-	-	-	-	-	-	2	2	-	-	-	-	-	-	-	-	-	-
0	-	-	-	-	-	-	2	2	-	-	-	-	-	-	-	-	-	-
1	-	-	-	-	-	-	-	-	-	-	-	-	-	-	-	-	-	-
2	-	-	-	-	-	-	-	-	-	-	-	-	-	-	-	-	-	-
3	-	-	-	-	-	-	-	-	-	-	-	-	-	-	-	-	-	-
4	-	-	-	-	-	-	-	-	-	-	-	-	-	-	-	-	-	-
0~4	-	-	-	-	-	-	2	2	-	-	-	-	-	-	-	-	-	-
5~9	-	-	-	-	-	-	-	-	-	-	-	-	-	-	-	-	-	-
10~14	-	-	-	-	-	-	-	-	-	-	-	-	-	-	-	-	-	-
15~19	-	-	-	-	-	-	-	-	-	-	-	-	-	-	-	-	-	-
20~24	-	-	-	-	-	-	-	-	-	-	-	-	-	-	-	-	-	-
25~29	-	-	-	-	-	-	-	-	-	-	-	-	-	-	-	-	-	-
30~34	-	-	-	-	-	-	-	-	-	-	-	-	-	-	-	-	-	-
35~39	-	-	-	-	-	-	-	-	-	-	-	-	-	-	-	-	-	-
40~44	-	-	-	-	-	-	-	-	-	-	-	-	-	-	-	-	-	-
45~49	-	-	-	-	-	-	-	-	-	-	-	-	-	-	-	-	-	-
50~54	-	-	-	-	-	-	-	-	-	-	-	-	-	-	-	-	-	-
55~59	-	-	-	-	-	-	-	-	-	-	-	-	-	-	-	-	-	-
60~64	-	-	-	-	-	-	-	-	-	-	-	-	-	-	-	-	-	-
65~69	-	-	-	-	-	-	-	-	-	-	-	-	-	-	-	-	-	-
70~74	-	-	-	-	-	-	-	-	-	-	-	-	-	-	-	-	-	-
75~79	-	-	-	-	-	-	-	-	-	-	-	-	-	-	-	-	-	-
80~84	-	-	-	-	-	-	-	-	-	-	-	-	-	-	-	-	-	-
85~89	-	-	-	-	-	-	-	-	-	-	-	-	-	-	-	-	-	-
90~94	-	-	-	-	-	-	-	-	-	-	-	-	-	-	-	-	-	-
95~99	-	-	-	-	-	-	-	-	-	-	-	-	-	-	-	-	-	-
100~	-	-	-	-	-	-	-	-	-	-	-	-	-	-	-	-	-	-

(単位:人)

[17000]			<17100>			<17200>			(17201)			(17202)			<17300>			<17400>		
先及 天び 奇染 形色 、体 変異 形常			神 経 系 の 先 天 奇 形			循先 環天 器奇 系 の形			心 臓 の 先 天 奇 形			その 他先 の天 循環 器奇 系形			消 化 器 系 の 先 天 奇 形			そ 及 他 の 先 天 変 異 奇 形		
計	男	女	計	男	女	計	男	女	計	男	女	計	男	女	計	男	女	計	男	女
17	5	12	2	-	2	8	3	5	8	3	5	-	-	-	1	-	1	3	2	1
6	2	4	1	-	1	1	1	-	1	1	-	-	-	-	-	-	-	1	1	-
-	-	-	-	-	-	-	-	-	-	-	-	-	-	-	-	-	-	-	-	-
1	-	1	-	-	-	1	-	1	1	-	1	-	-	-	-	-	-	-	-	-
-	-	-	-	-	-	-	-	-	-	-	-	-	-	-	-	-	-	-	-	-
-	-	-	-	-	-	-	-	-	-	-	-	-	-	-	-	-	-	-	-	-
7	2	5	1	-	1	2	1	1	2	1	1	-	-	-	-	-	-	1	1	-
1	-	1	1	-	1	-	-	-	-	-	-	-	-	-	-	-	-	-	-	-
-	-	-	-	-	-	-	-	-	-	-	-	-	-	-	-	-	-	-	-	-
-	-	-	-	-	-	-	-	-	-	-	-	-	-	-	-	-	-	-	-	-
-	-	-	-	-	-	-	-	-	-	-	-	-	-	-	-	-	-	-	-	-
1	1	-	-	-	-	1	1	-	1	1	-	-	-	-	-	-	-	-	-	-
-	-	-	-	-	-	-	-	-	-	-	-	-	-	-	-	-	-	-	-	-
1	-	1	-	-	-	1	-	1	1	-	1	-	-	-	-	-	-	-	-	-
-	-	-	-	-	-	-	-	-	-	-	-	-	-	-	-	-	-	-	-	-
1	-	1	-	-	-	1	-	1	1	-	1	-	-	-	-	-	-	-	-	-
-	-	-	-	-	-	-	-	-	-	-	-	-	-	-	-	-	-	-	-	-
1	1	-	-	-	-	-	-	-	-	-	-	-	-	-	-	-	-	1	1	-
1	-	1	-	-	-	1	-	1	1	-	1	-	-	-	-	-	-	-	-	-
2	1	1	-	-	-	2	1	1	2	1	1	-	-	-	-	-	-	-	-	-
-	-	-	-	-	-	-	-	-	-	-	-	-	-	-	-	-	-	-	-	-
-	-	-	-	-	-	-	-	-	-	-	-	-	-	-	-	-	-	-	-	-
-	-	-	-	-	-	-	-	-	-	-	-	-	-	-	-	-	-	-	-	-

第17表つき (10/11)

分類番号	<17500>			[18000]			<18100>			<18200>			<18300>			[20000]		
	計	男	女	計	男	女	計	男	女	計	男	女	計	男	女	計	男	女
区分	染分 色類 体さ 異れ 常な 、い 他も この			症常検分 状臨査類 、床所さ 徴所見れ 候見な 及・でい び異他 異常この			老 衰			乳症 幼 児 候 突 然 死群			そ及異分 のび常類 他異検さ の常査れ 症臨所な 状床見い 、所でも 徴見他 候・この			傷死 亡 病 の 及 外 び因		
総数	3	-	3	828	255	573	726	201	525	1	1	-	101	53	48	692	410	282
0	3	-	3	2	2	-	-	-	-	1	1	-	1	1	-	5	2	3
1	-	-	-	-	-	-	-	-	-	-	-	-	-	-	-	-	-	-
2	-	-	-	-	-	-	-	-	-	-	-	-	-	-	-	-	-	-
3	-	-	-	-	-	-	-	-	-	-	-	-	-	-	-	-	-	-
4	-	-	-	-	-	-	-	-	-	-	-	-	-	-	-	1	1	-
0~4	3	-	3	2	2	-	-	-	-	1	1	-	1	1	-	6	3	3
5~9	-	-	-	-	-	-	-	-	-	-	-	-	-	-	-	-	-	-
10~14	-	-	-	-	-	-	-	-	-	-	-	-	-	-	-	3	3	-
15~19	-	-	-	1	-	1	-	-	-	-	-	-	1	-	1	10	6	4
20~24	-	-	-	-	-	-	-	-	-	-	-	-	-	-	-	17	10	7
25~29	-	-	-	1	1	-	-	-	-	-	-	-	1	1	-	15	11	4
30~34	-	-	-	-	-	-	-	-	-	-	-	-	-	-	-	25	17	8
35~39	-	-	-	2	1	1	-	-	-	-	-	-	2	1	1	26	23	3
40~44	-	-	-	1	1	-	-	-	-	-	-	-	1	1	-	34	24	10
45~49	-	-	-	2	2	-	-	-	-	-	-	-	2	2	-	20	15	5
50~54	-	-	-	4	4	-	-	-	-	-	-	-	4	4	-	27	19	8
55~59	-	-	-	4	4	-	-	-	-	-	-	-	4	4	-	29	24	5
60~64	-	-	-	11	7	4	1	-	1	-	-	-	10	7	3	47	35	12
65~69	-	-	-	13	10	3	-	-	-	-	-	-	13	10	3	58	34	24
70~74	-	-	-	8	6	2	2	2	-	-	-	-	6	4	2	62	39	23
75~79	-	-	-	20	14	6	12	9	3	-	-	-	8	5	3	67	36	31
80~84	-	-	-	83	30	53	71	25	46	-	-	-	12	5	7	93	46	47
85~89	-	-	-	163	68	95	147	64	83	-	-	-	16	4	12	87	44	43
90~94	-	-	-	224	56	168	208	54	154	-	-	-	16	2	14	43	12	31
95~99	-	-	-	189	36	153	185	34	151	-	-	-	4	2	2	19	9	10
100~	-	-	-	100	13	87	100	13	87	-	-	-	-	-	-	4	-	4

(単位:人)

<20100>			(20101)			(20102)			(20103)			(20104)			(20105)			(20106)		
不慮の事故			交通事故			転倒・転落			不及慮の溺死			不慮の窒息			煙火、炎への曝露			有害物質への曝露		
計	男	女	計	男	女	計	男	女	計	男	女	計	男	女	計	男	女	計	男	女
412	234	178	85	52	33	79	47	32	64	28	36	93	55	38	19	13	6	9	5	4
3	1	2	1	-	1	-	-	-	-	-	-	2	1	1	-	-	-	-	-	-
-	-	-	-	-	-	-	-	-	-	-	-	-	-	-	-	-	-	-	-	-
-	-	-	-	-	-	-	-	-	-	-	-	-	-	-	-	-	-	-	-	-
1	1	-	1	1	-	-	-	-	-	-	-	-	-	-	-	-	-	-	-	-
4	2	2	2	1	1	-	-	-	-	-	-	2	1	1	-	-	-	-	-	-
-	-	-	-	-	-	-	-	-	-	-	-	-	-	-	-	-	-	-	-	-
-	-	-	-	-	-	-	-	-	-	-	-	-	-	-	-	-	-	-	-	-
5	2	3	4	1	3	-	-	-	-	-	-	1	1	-	-	-	-	-	-	-
8	6	2	4	3	1	1	-	1	1	1	-	1	1	-	-	-	-	1	1	-
7	6	1	4	3	1	-	-	-	1	1	-	-	-	-	-	-	-	-	-	-
5	4	1	1	1	-	1	1	-	1	1	-	2	1	1	-	-	-	-	-	-
11	9	2	6	5	1	1	1	-	-	-	-	1	1	-	-	-	-	2	1	1
10	7	3	4	3	1	-	-	-	-	-	-	1	1	-	1	-	1	2	1	1
8	7	1	1	1	-	-	-	-	1	1	-	2	2	-	-	-	-	1	1	-
9	8	1	2	2	-	1	1	-	-	-	-	2	2	-	1	1	-	1	-	1
10	7	3	2	1	1	-	-	-	3	3	-	4	3	1	1	-	1	-	-	-
24	19	5	11	10	1	-	-	-	4	3	1	5	3	2	1	1	-	1	-	1
28	16	12	8	3	5	4	4	-	5	1	4	4	4	-	-	-	-	-	-	-
36	23	13	8	4	4	9	6	3	6	3	3	10	8	2	1	1	-	-	-	-
55	28	27	7	1	6	9	7	2	12	3	9	11	8	3	7	6	1	1	1	-
69	34	35	9	7	2	12	8	4	15	7	8	15	7	8	2	1	1	-	-	-
71	37	34	9	6	3	20	11	9	9	3	6	20	9	11	3	1	2	-	-	-
36	11	25	3	-	3	12	2	10	3	-	3	9	2	7	2	2	-	-	-	-
14	8	6	-	-	-	8	6	2	3	1	2	2	1	1	-	-	-	-	-	-
2	-	2	-	-	-	1	-	1	-	-	-	1	-	1	-	-	-	-	-	-
-	-	-	-	-	-	-	-	-	-	-	-	-	-	-	-	-	-	-	-	-

第17表つづき (11/11)

(単位:人)

分類番号	(20107)			<20200>			<20300>			<20400>		
	そ不 慮 の 他 事 の故			自 殺			他 殺			そ の 他 の 外 因		
	計	男	女	計	男	女	計	男	女	計	男	女
総数	63	34	29	184	125	59	3	2	1	93	49	44
0	-	-	-	-	-	-	-	-	-	2	1	1
1	-	-	-	-	-	-	-	-	-	-	-	-
2	-	-	-	-	-	-	-	-	-	-	-	-
3	-	-	-	-	-	-	-	-	-	-	-	-
4	-	-	-	-	-	-	-	-	-	-	-	-
0~4	-	-	-	-	-	-	-	-	-	2	1	1
5~9	-	-	-	-	-	-	-	-	-	-	-	-
10~14	-	-	-	3	3	-	-	-	-	-	-	-
15~19	-	-	-	5	4	1	-	-	-	-	-	-
20~24	-	-	-	7	3	4	-	-	-	2	1	1
25~29	2	2	-	8	5	3	-	-	-	-	-	-
30~34	-	-	-	17	13	4	-	-	-	3	-	3
35~39	1	1	-	11	10	1	-	-	-	4	4	-
40~44	2	2	-	19	16	3	-	-	-	5	1	4
45~49	3	2	1	11	7	4	-	-	-	1	1	-
50~54	2	2	-	11	7	4	1	1	-	6	3	3
55~59	-	-	-	15	14	1	-	-	-	4	3	1
60~64	2	2	-	15	10	5	1	1	-	7	5	2
65~69	7	4	3	21	12	9	1	-	1	8	6	2
70~74	2	1	1	15	11	4	-	-	-	11	5	6
75~79	8	2	6	9	5	4	-	-	-	3	3	-
80~84	16	4	12	10	5	5	-	-	-	14	7	7
85~89	10	7	3	5	-	5	-	-	-	11	7	4
90~94	7	5	2	1	-	1	-	-	-	6	1	5
95~99	1	-	1	-	-	-	-	-	-	5	1	4
100~	-	-	-	1	-	1	-	-	-	1	-	1

第18表 死亡数及び死亡率(人口10万対), 年次・性・主要死因別 (1/2)

(死亡数・香川県)

分類番号				02100			09200			09300		
	総数			悪性新生物			心疾患(高血圧性を除く)			脳血管疾患		
	計	男	女	計	男	女	計	男	女	計	男	女
平成15年	9,556	5,127	4,429	2,660	1,603	1,057	1,590	780	810	1,064	497	567
16	9,709	4,939	4,770	2,815	1,616	1,199	1,631	737	894	1,095	478	617
17	10,265	5,406	4,859	2,841	1,699	1,142	1,698	798	900	1,153	529	624
18	10,241	5,364	4,877	2,879	1,730	1,149	1,704	801	903	1,031	465	566
19	10,428	5,399	5,029	2,993	1,697	1,296	1,711	798	913	1,075	477	598
20	10,645	5,453	5,192	2,942	1,764	1,178	1,867	841	1,026	1,038	498	540
21	10,639	5,477	5,162	2,852	1,678	1,174	1,882	840	1,042	1,025	497	528
22	11,064	5,686	5,378	3,109	1,827	1,282	1,903	872	1,031	986	470	516
23	11,316	5,830	5,486	2,947	1,721	1,226	1,953	919	1,034	1,079	498	581
24	11,369	5,697	5,672	2,983	1,751	1,232	2,048	958	1,090	932	418	514
25	11,512	5,838	5,674	3,055	1,794	1,261	1,947	939	1,008	986	481	505

(死亡率・香川県)

分類番号				02100			09200			09300		
	総数			悪性新生物			心疾患(高血圧性を除く)			脳血管疾患		
	計	男	女	計	男	女	計	男	女	計	男	女
平成15年	931.4	1,052.8	840.4	268.3	329.2	200.6	156.2	160.2	153.7	118.2	102.1	107.6
16	942.4	1,016.3	908.6	262.3	332.5	228.4	156.8	151.6	170.3	104.9	98.4	117.5
17	959.4	1,118.1	929.3	278.2	351.4	218.4	161.2	165.0	172.1	108.2	109.4	119.3
18	1,020.0	1,112.9	936.1	282.3	358.9	220.5	168.7	166.2	173.3	114.6	96.5	108.6
19	1,021.0	1,124.8	967.1	287.0	353.5	249.2	169.9	166.3	175.6	102.8	99.4	115.0
20	1,043.8	1,140.8	1,002.3	299.6	369.0	227.4	171.3	175.9	198.1	107.6	104.2	104.2
21	1,068.8	1,150.6	1,000.4	295.4	352.5	227.5	187.4	176.5	201.9	104.2	104.4	102.3
22	1,118.9	1,192.9	1,050.1	314.4	383.3	250.3	192.5	182.9	201.3	99.7	98.6	100.8
23	1,148.8	1,227.4	1,075.7	299.2	362.3	240.4	198.3	193.5	202.7	109.5	104.8	113.9
24	1,157.7	1,201.9	1,114.3	303.8	369.4	242.0	208.6	202.1	214.1	94.9	88.2	101.0
25	1,175.9	1,236.9	1,119.1	312.1	380.1	248.7	198.9	198.9	198.8	100.7	101.9	99.6

(死亡率・全国)

分類番号				02100			09200			09300		
	総数			悪性新生物			心疾患(高血圧性を除く)			脳血管疾患		
	計	男	女	計	男	女	計	男	女	計	男	女
平成15年	804.6	895.4	717.9	245.4	303.3	190.1	126.5	126.6	126.4	104.7	102.7	106.6
16	815.2	904.4	730.1	253.9	313.5	197.1	126.5	125.8	127.2	102.3	99.9	104.5
17	858.8	949.4	772.3	258.3	319.1	200.3	137.2	136.3	138.0	105.3	103.3	107.1
18	859.6	944.3	778.9	261.0	321.7	203.2	137.2	134.5	139.7	101.7	99.6	103.6
19	879.0	963.7	798.4	266.9	329.6	207.1	139.2	135.1	143.2	100.8	99.2	102.3
20	907.1	991.0	827.1	272.3	336.0	211.7	144.4	140.2	148.5	100.9	99.5	102.1
21	907.5	992.9	826.3	273.5	336.4	213.6	143.7	139.5	147.6	97.2	96.7	97.8
22	947.1	1,029.2	869.2	279.7	343.4	219.2	149.8	144.2	155.2	97.7	97.7	97.6
23	993.1	1,068.4	921.6	283.2	346.9	222.7	154.5	148.6	160.1	98.2	97.0	99.3
24	997.5	1,068.9	929.7	286.6	350.8	225.7	157.9	151.6	163.8	96.5	95.6	97.4
25	1,009.1	1,076.5	945.1	290.3	354.6	229.2	156.5	149.5	163.2	94.1	92.7	95.5

第18表つづき (2/2)

(死亡数・香川県)

分類番号	10200			18100			20100			20200		
	肺炎			老衰			不慮の事故			自殺		
	計	男	女	計	男	女	計	男	女	計	男	女
平成15年	1,052	549	503	284	82	202	454	292	162	226	172	54
16	1,076	556	520	276	71	205	445	261	184	199	142	57
17	1,218	640	578	300	78	222	433	276	157	201	149	52
18	1,256	639	617	275	73	202	435	258	177	222	162	60
19	1,234	647	587	279	72	207	411	243	168	229	157	72
20	1,217	580	637	370	93	277	427	245	182	201	150	51
21	1,201	624	577	379	97	282	408	237	171	205	142	63
22	943	480	463	466	127	339	407	232	175	215	153	62
23	1,020	560	460	512	133	379	395	237	158	239	169	70
24	935	466	469	602	153	449	439	247	192	172	124	48
25	773	391	382	726	201	525	412	234	178	184	125	59

(死亡率・香川県)

分類番号	10200			18100			20100			20200		
	肺炎			老衰			不慮の事故			自殺		
	計	男	女	計	男	女	計	男	女	計	男	女
平成15年	97.0	112.7	95.4	27.1	16.8	38.3	39.8	60.0	30.7	20.7	35.3	10.2
16	103.7	114.4	99.0	28.0	14.6	39.0	44.8	53.7	35.0	22.3	29.2	10.9
17	106.3	132.4	110.5	27.3	16.1	42.5	44.0	57.1	30.0	19.7	30.8	9.9
18	121.0	132.6	118.4	29.8	15.1	38.8	43.0	53.5	34.0	20.0	33.6	11.5
19	125.2	134.8	112.9	27.4	15.0	39.8	43.4	50.6	32.3	22.1	32.7	13.8
20	123.5	121.3	123.0	27.9	19.5	53.5	41.1	51.3	35.1	22.9	31.4	9.8
21	122.2	131.1	111.8	37.1	20.4	54.7	42.9	49.8	33.1	20.2	29.8	12.2
22	95.4	100.7	90.4	47.1	26.6	66.2	41.2	48.7	34.2	21.7	32.1	12.1
23	103.6	117.9	90.2	52.0	28.0	74.3	40.1	49.9	31.0	24.3	35.6	13.7
24	95.2	98.3	92.1	61.3	32.3	88.2	44.7	52.1	37.7	17.5	26.2	9.4
25	79.0	82.8	75.3	74.2	42.6	103.6	42.1	49.6	35.1	18.8	26.5	11.6

(死亡率・全国)

分類番号	10200			18100			20100			20200		
	肺炎			老衰			不慮の事故			自殺		
	計	男	女	計	男	女	計	男	女	計	男	女
平成15年	75.3	82.1	68.7	18.6	10.2	26.6	30.7	38.9	22.9	25.5	38.0	13.5
16	75.7	83.3	68.5	19.1	10.0	27.8	30.3	38.4	22.5	24.0	35.6	12.8
17	85.0	93.0	77.3	20.9	10.8	30.5	31.6	39.9	23.6	24.2	36.1	12.9
18	85.0	91.9	78.5	22.0	11.2	32.3	30.3	37.9	23.1	23.7	34.8	13.2
19	87.4	95.2	79.9	24.4	12.2	36.0	30.1	36.8	23.7	24.4	35.8	13.7
20	91.6	99.9	83.7	28.6	14.2	42.2	30.3	37.1	23.8	24.0	35.1	13.5
21	89.0	97.6	80.8	30.7	15.2	45.5	30.0	36.8	23.5	24.4	36.2	13.2
22	94.1	103.2	85.4	35.9	17.5	53.3	32.2	38.9	25.9	23.4	34.2	13.2
23	98.9	108.4	89.8	41.4	20.4	61.4	47.1	52.9	41.6	22.9	32.4	13.9
24	98.4	108.2	89.0	48.2	24.0	71.1	32.6	38.7	26.8	21.0	30.1	12.3
25	97.8	108.5	87.7	55.5	27.5	82.0	31.5	37.7	25.6	20.7	29.7	12.3

11300			14200			09100			04100			01200		
肝疾患			腎不全			高血圧性疾患			糖尿病			結核		
計	男	女	計	男	女	計	男	女	計	男	女	計	男	女
148	102	46	215	98	117	41	15	26	110	57	53	19	13	6
132	78	54	219	93	126	38	12	26	133	71	62	12	9	3
152	93	59	260	118	142	52	15	37	144	75	69	19	8	11
170	106	64	240	101	139	44	14	30	122	65	57	16	9	7
147	102	45	243	96	147	49	19	30	140	69	71	6	6	0
155	94	61	243	107	136	57	20	37	137	64	73	10	4	6
138	79	59	261	128	133	72	24	48	122	64	58	12	7	5
148	95	53	247	110	137	51	22	29	161	82	79	10	6	4
117	71	46	251	113	138	85	33	52	151	79	72	14	9	5
127	72	55	237	106	131	61	19	42	141	61	80	15	9	6
128	81	47	253	113	140	62	16	46	170	94	76	13	5	8

11300			14200			09100			04100			01200		
肝疾患			腎不全			高血圧性疾患			糖尿病			結核		
計	男	女	計	男	女	計	男	女	計	男	女	計	男	女
13.8	20.9	8.7	21.5	20.1	22.2	3.8	3.1	4.9	11.4	11.7	10.1	1.1	2.7	1.1
14.6	16.0	10.3	21.2	19.1	24.0	4.0	2.5	5.0	10.8	14.6	11.8	1.9	1.9	0.6
13.0	19.2	11.3	21.6	24.4	27.2	3.8	3.1	7.1	13.1	15.5	13.2	1.2	1.7	2.1
15.1	22.0	12.3	25.8	21.0	26.7	5.2	2.9	5.8	14.3	13.5	10.9	1.9	1.9	1.3
16.9	21.3	8.7	23.9	20.0	28.3	4.4	4.0	5.8	12.2	14.4	13.7	1.6	1.3	0.0
14.7	19.7	11.8	24.3	22.4	26.3	4.9	4.2	7.1	14.0	13.4	14.1	0.6	0.8	1.2
15.6	16.6	11.4	24.4	26.9	25.8	5.7	5.0	9.3	13.8	13.4	11.2	1.0	1.5	1.0
15.0	19.9	10.3	25.0	23.1	26.8	5.2	4.6	5.7	16.3	17.2	15.4	1.0	1.3	0.8
11.9	14.9	9.0	25.5	23.8	27.1	8.6	6.9	10.2	15.3	16.6	14.1	1.4	1.9	1.0
12.9	15.2	10.8	24.1	22.4	25.7	6.2	4.0	8.3	14.4	12.9	15.7	1.5	1.9	1.2
13.1	17.2	9.3	25.8	23.9	27.6	6.3	3.4	9.1	17.4	19.9	15.0	1.3	1.1	1.6

11300			14200			09100			04100			01200		
肝疾患			腎不全			高血圧性疾患			糖尿病			結核		
計	男	女	計	男	女	計	男	女	計	男	女	計	男	女
12.5	17.4	7.8	14.9	14.1	15.7	4.4	3.3	5.6	10.2	10.9	9.6	1.9	2.6	1.1
12.6	17.4	8.0	15.2	14.3	16.0	4.5	3.4	5.6	10.0	10.9	9.2	1.8	2.5	1.2
13.0	17.9	8.4	16.3	15.4	17.1	4.6	3.5	5.7	10.8	11.6	10.0	1.8	2.6	1.1
12.9	17.7	8.3	16.8	15.8	17.7	4.6	3.4	5.8	10.8	11.8	9.9	1.8	2.5	1.2
12.8	17.4	8.5	17.2	16.1	18.1	4.9	3.8	5.9	11.1	12.0	10.2	1.7	2.4	1.1
12.9	17.3	8.8	17.9	17.0	18.7	5.0	3.8	6.1	11.5	12.4	10.6	1.8	2.4	1.2
12.7	17.1	8.5	18.1	17.5	18.7	4.9	3.7	6.1	11.1	12.1	10.2	1.7	2.2	1.2
12.8	17.2	8.6	18.8	17.9	19.6	5.3	4.1	6.5	11.4	12.4	10.5	1.7	2.2	1.2
13.0	17.3	8.9	19.4	18.9	20.0	5.6	4.3	6.8	11.6	12.6	10.7	1.7	2.2	1.3
12.7	17.0	8.6	19.9	19.3	20.5	5.8	4.5	7.0	11.5	12.5	10.6	1.7	2.1	1.3
12.7	16.9	8.6	20.0	19.6	20.3	5.7	4.3	7.0	11.0	11.9	10.1	1.7	2.0	1.3

第19表 主な死因による死亡者数・

区 分	Hi01 結 核		Hi02 悪性新生物		Hi03 糖 尿 病		Hi04 高血圧性疾患	
	実数	率	実数	率	実数	率	実数	率
総 数	13	0.1	3,055	31.0	170	1.7	62	0.6
市 計	10	0.1	2,530	30.5	138	1.7	49	0.6
町 計	3	0.2	525	33.8	32	2.1	13	0.8
高松市保健所	6	0.1	1,218	29.0	66	1.6	23	0.5
高 松 市	6	0.1	1,218	29.0	66	1.6	23	0.5
東 讃 保 健 所	4	0.3	395	34.4	25	2.2	16	1.4
さぬき市	1	0.2	168	32.8	14	2.7	7	1.4
東かがわ市	1	0.3	133	41.4	6	1.9	5	1.6
三 木 町	2	0.7	80	28.4	5	1.8	4	1.4
直 島 町	-	-	14	43.7	-	-	-	-
小豆保健所	1	0.3	140	46.9	5	1.7	7	2.3
土 庄 町	-	-	73	50.8	2	1.4	3	2.1
小豆島町	1	0.6	67	43.3	3	1.9	4	2.6
中 讃 保 健 所	1	0.0	884	30.3	49	1.7	9	0.3
丸 亀 市	-	-	298	27.0	10	0.9	4	0.4
坂 出 市	-	-	200	37.0	8	1.5	2	0.4
善 通 寺 市	1	0.3	95	28.6	9	2.7	1	0.3
宇 多 津 町	-	-	29	15.5	1	0.5	2	1.1
綾 川 町	-	-	70	29.2	8	3.3	-	-
琴 平 町	-	-	36	37.9	2	2.1	-	-
多 度 津 町	-	-	77	33.3	7	3.0	-	-
まんのう町	-	-	79	42.3	4	2.1	-	-
西 讃 保 健 所	1	0.1	418	32.6	25	1.9	7	0.5
観 音 寺 市	-	-	203	33.0	12	2.0	3	0.5
三 豊 市	1	0.1	215	32.2	13	1.9	4	0.6

死亡率(人口1万対), 保健所・市町別 (1/2)

Hi05 心疾患 (高血圧性を除く)		Hi06 脳血管疾患		Hi07 肺炎		Hi08 慢性気管支炎 及び肺気腫		Hi09 喘息	
実数	率	実数	率	実数	率	実数	率	実数	率
1,947	19.8	986	10.0	773	7.8	95	1.0	21	0.2
1,580	19.0	792	9.5	633	7.6	72	0.9	16	0.2
367	23.6	194	12.5	140	9.0	23	1.5	5	0.3
686	16.3	342	8.1	258	6.1	32	0.8	4	0.1
686	16.3	342	8.1	258	6.1	32	0.8	4	0.1
307	26.8	138	12.0	65	5.7	13	1.1	1	0.1
136	26.6	60	11.7	20	3.9	4	0.8	-	-
104	32.3	38	11.8	26	8.1	4	1.2	1	0.3
59	20.9	38	13.5	17	6.0	4	1.4	-	-
8	24.9	2	6.2	2	6.2	1	3.1	-	-
89	29.8	44	14.7	25	8.4	8	2.7	1	0.3
43	29.9	20	13.9	7	4.9	4	2.8	1	0.7
46	29.7	24	15.5	18	11.6	4	2.6	-	-
575	19.7	298	10.2	299	10.2	25	0.9	12	0.4
201	18.2	88	8.0	97	8.8	10	0.9	2	0.2
111	20.5	59	10.9	78	14.4	2	0.4	4	0.7
52	15.6	41	12.3	28	8.4	3	0.9	2	0.6
29	15.5	9	4.8	14	7.5	1	0.5	1	0.5
57	23.8	30	12.5	15	6.3	3	1.3	1	0.4
39	41.0	13	13.7	17	17.9	3	3.2	1	1.1
42	18.1	35	15.1	12	5.2	1	0.4	-	-
44	23.5	23	12.3	38	20.3	2	1.1	1	0.5
290	22.6	164	12.8	126	9.8	17	1.3	3	0.2
122	19.8	64	10.4	43	7.0	5	0.8	1	0.2
168	25.1	100	15.0	83	12.4	12	1.8	2	0.3

第19表つづき (2/2)

区 分	Hi10 胃潰瘍及び 十二指腸潰瘍		Hi11 肝 疾 患		Hi12 腎 不 全		Hi13 老 衰	
	実数	率	実数	率	実数	率	実数	率
総 数	25	0.3	128	1.3	253	2.6	726	7.4
市 計	17	0.2	108	1.3	207	2.5	591	7.1
町 計	8	0.5	20	1.3	46	3.0	135	8.7
高松市保健所	4	0.1	48	1.1	85	2.0	229	5.4
高 松 市	4	0.1	48	1.1	85	2.0	229	5.4
東 讃 保 健 所	4	0.3	15	1.3	40	3.5	78	6.8
さぬき市	2	0.4	4	0.8	17	3.3	33	6.4
東かがわ市	1	0.3	10	3.1	13	4.0	24	7.5
三 木 町	1	0.4	1	0.4	9	3.2	12	4.3
直 島 町	-	-	-	-	1	3.1	9	28.1
小豆保健所	4	1.3	5	1.7	8	2.7	47	15.7
土 庄 町	3	2.1	2	1.4	3	2.1	26	18.1
小豆島町	1	0.6	3	1.9	5	3.2	21	13.6
中 讃 保 健 所	12	0.4	38	1.3	85	2.9	245	8.4
丸 亀 市	8	0.7	12	1.1	34	3.1	92	8.3
坂 出 市	-	-	9	1.7	14	2.6	40	7.4
善 通 寺 市	1	0.3	3	0.9	9	2.7	46	13.8
宇 多 津 町	1	0.5	4	2.1	3	1.6	13	6.9
綾 川 町	-	-	3	1.3	8	3.3	20	8.4
琴 平 町	1	1.1	3	3.2	5	5.3	1	1.1
多 度 津 町	-	-	2	0.9	6	2.6	26	11.2
まんのう町	1	0.5	2	1.1	6	3.2	7	3.7
西 讃 保 健 所	1	0.1	22	1.7	35	2.7	127	9.9
観 音 寺 市	1	0.2	10	1.6	18	2.9	47	7.6
三 豊 市	-	-	12	1.8	17	2.5	80	12.0

不慮の事故		(再 掲)				Hi16	
		Hi14 交通事故 を除く不慮の事故		Hi15 交通事故		自 殺	
実数	率	実数	率	実数	率	実数	率
412	4.2	327	3.3	85	0.9	184	1.9
342	4.1	270	3.3	72	0.9	155	1.9
70	4.5	57	3.7	13	0.8	29	1.9
151	3.6	120	2.9	31	0.7	76	1.8
151	3.6	120	2.9	31	0.7	76	1.8
51	4.4	42	3.7	9	0.8	19	1.7
24	4.7	20	3.9	4	0.8	14	2.7
13	4.0	11	3.4	2	0.6	3	0.9
12	4.3	9	3.2	3	1.1	2	0.7
2	6.2	2	6.2	-	-	-	-
13	4.4	12	4.0	1	0.3	5	1.7
7	4.9	6	4.2	1	0.7	3	2.1
6	3.9	6	3.9	-	-	2	1.3
117	4.0	91	3.1	26	0.9	62	2.1
34	3.1	25	2.3	9	0.8	17	1.5
24	4.4	21	3.9	3	0.6	17	3.1
16	4.8	11	3.3	5	1.5	6	1.8
3	1.6	2	1.1	1	0.5	1	0.5
13	5.4	12	5.0	1	0.4	7	2.9
6	6.3	6	6.3	-	-	4	4.2
9	3.9	8	3.5	1	0.4	7	3.0
12	6.4	6	3.2	6	3.2	3	1.6
80	6.2	62	4.8	18	1.4	22	1.7
45	7.3	37	6.0	8	1.3	12	2.0
35	5.2	25	3.7	10	1.5	10	1.5

第20表 乳児死亡数，性・生存期間・保健所・市町別

区 分	総 数			4週未満	1日未満	1日 1週未満	1週 4週未満	4週 3カ月未満	3カ月 6カ月未満	6カ月 1年未満
	計	男	女							
総 数	19	12	7	8	2	2	4	1	5	5
市 計	16	11	5	6	2	2	2	1	4	5
町 計	3	1	2	2	-	-	2	-	1	-
高松市保健所	8	6	2	4	1	1	2	1	1	2
高 松 市	8	6	2	4	1	1	2	1	1	2
東 讃 保 健 所	3	1	2	1	-	-	1	-	1	1
さぬき市	1	-	1	-	-	-	-	-	-	1
東かがわ市	-	-	-	-	-	-	-	-	-	-
三木町	2	1	1	1	-	-	1	-	1	-
直島町	-	-	-	-	-	-	-	-	-	-
小豆保健所	1	-	1	1	-	-	1	-	-	-
土庄町	1	-	1	1	-	-	1	-	-	-
小豆島町	-	-	-	-	-	-	-	-	-	-
中 讃 保 健 所	4	3	1	-	-	-	-	-	2	2
丸 亀 市	3	2	1	-	-	-	-	-	2	1
坂 出 市	1	1	-	-	-	-	-	-	-	1
善通寺市	-	-	-	-	-	-	-	-	-	-
宇多津町	-	-	-	-	-	-	-	-	-	-
綾川町	-	-	-	-	-	-	-	-	-	-
琴平町	-	-	-	-	-	-	-	-	-	-
多度津町	-	-	-	-	-	-	-	-	-	-
まんのう町	-	-	-	-	-	-	-	-	-	-
西 讃 保 健 所	3	2	1	2	1	1	-	-	1	-
観音寺市	-	-	-	-	-	-	-	-	-	-
三 豊 市	3	2	1	2	1	1	-	-	1	-

第21表 乳児死亡数，死因・保健所・市町別（1/2）

分類		<BA02>	<BA09>	<BA18>	<BA23>	(BA30)	<BA35>	(BA36)	(BA37)	(BA41)
区分	総数	敗血症	その他の新生物	肺炎	周産期に発生した病態	管的その他の呼吸障害及び心害	先天性奇形体，変形及び常色	神経系の先天性奇形	心臓の先天性奇形	びん筋骨格系の先天性奇形及び変
総数	19	1	1	2	2	2	6	1	1	1
市計	16	1	-	2	2	2	5	1	1	1
町計	3	-	1	-	-	-	1	-	-	-
高松市保健所	8	1	-	-	1	1	2	1	-	-
高松市	8	1	-	-	1	1	2	1	-	-
東讃保健所	3	-	1	-	-	-	1	-	-	-
さぬき市	1	-	-	-	-	-	1	-	-	-
東かがわ市	-	-	-	-	-	-	-	-	-	-
三木町	2	-	1	-	-	-	-	-	-	-
直島町	-	-	-	-	-	-	-	-	-	-
小豆保健所	1	-	-	-	-	-	1	-	-	-
土庄町	1	-	-	-	-	-	1	-	-	-
小豆島町	-	-	-	-	-	-	-	-	-	-
中讃保健所	4	-	-	2	-	-	1	-	1	-
丸亀市	3	-	-	2	-	-	-	-	-	-
坂出市	1	-	-	-	-	-	1	-	1	-
善通寺市	-	-	-	-	-	-	-	-	-	-
宇多津町	-	-	-	-	-	-	-	-	-	-
綾川町	-	-	-	-	-	-	-	-	-	-
琴平町	-	-	-	-	-	-	-	-	-	-
多度津町	-	-	-	-	-	-	-	-	-	-
まんのう町	-	-	-	-	-	-	-	-	-	-
西讃保健所	3	-	-	-	1	1	1	-	-	1
観音寺市	-	-	-	-	-	-	-	-	-	-
三豊市	3	-	-	-	1	1	1	-	-	1

第21表つづき (2/2)

分 類	(BA43)	<BA44>	<BA45>	<BA46>	(BA47)	(BA50)
区 分	さ 染 色 れ 体 異 常 な い , 他 に 分 類 の 類	乳 幼 児 突 然 死 症 候 群	そ の 他 の す べ て の 疾 患	不 慮 の 事 故	交 通 事 故	等 の 誤 え ん へ 吸 引 ▽ 胃 道 閉 塞 を 生 じ た 食 物 の 誤 え ん 及 び
総 数	3	1	1	3	1	2
市 計	2	1	1	3	1	2
町 計	1	-	-	-	-	-
高松市保健所	1	1	1	1	-	1
高 松 市	1	1	1	1	-	1
東 讃 保 健 所	1	-	-	-	-	-
さ ぬ き 市	1	-	-	-	-	-
東 か が わ 市	-	-	-	-	-	-
三 木 町	-	-	-	-	-	-
直 島 町	-	-	-	-	-	-
小 豆 保 健 所	1	-	-	-	-	-
土 庄 町	1	-	-	-	-	-
小 豆 島 町	-	-	-	-	-	-
中 讃 保 健 所	-	-	-	1	-	1
丸 亀 市	-	-	-	1	-	1
坂 出 市	-	-	-	-	-	-
善 通 寺 市	-	-	-	-	-	-
宇 多 津 町	-	-	-	-	-	-
綾 川 町	-	-	-	-	-	-
琴 平 町	-	-	-	-	-	-
多 度 津 町	-	-	-	-	-	-
ま ん の う 町	-	-	-	-	-	-
西 讃 保 健 所	-	-	-	1	1	-
観 音 寺 市	-	-	-	-	-	-
三 豊 市	-	-	-	1	1	-

第22表 死産数，自然－人工・性・妊娠期間・保健所・市町別（1/2）

区 分	総 数				自 然 死 産									
	計	男	女	不詳	計	妊 娠 期 間（週）								
						12～15	16～19	20～23	24～27	28～31	32～35	36～39	40～	不詳
総 数	159	67	31	61	71	27	19	13	3	2	5	2	-	-
市 計	141	60	26	55	64	24	18	13	3	2	3	1	-	-
町 計	18	7	5	6	7	3	1	-	-	-	2	1	-	-
高松市保健所	84	39	11	34	42	17	11	11	2	1	-	-	-	-
高 松 市	84	39	11	34	42	17	11	11	2	1	-	-	-	-
東 讃 保 健 所	8	1	1	6	2	-	-	-	-	1	1	-	-	-
さぬき市	5	1	1	3	2	-	-	-	-	1	1	-	-	-
東かがわ市	-	-	-	-	-	-	-	-	-	-	-	-	-	-
三 木 町	3	-	-	3	-	-	-	-	-	-	-	-	-	-
直 島 町	-	-	-	-	-	-	-	-	-	-	-	-	-	-
小豆保健所	2	1	-	1	1	-	-	-	-	-	-	1	-	-
土 庄 町	-	-	-	-	-	-	-	-	-	-	-	-	-	-
小豆島町	2	1	-	1	1	-	-	-	-	-	-	1	-	-
中 讃 保 健 所	45	17	13	15	20	7	6	2	1	-	4	-	-	-
丸 亀 市	20	8	5	7	8	2	2	2	-	-	2	-	-	-
坂 出 市	9	2	3	4	4	1	3	-	-	-	-	-	-	-
善 通 寺 市	3	1	-	2	2	1	-	-	1	-	-	-	-	-
宇 多 津 町	3	1	1	1	2	-	-	-	-	-	2	-	-	-
綾 川 町	3	1	2	-	1	1	-	-	-	-	-	-	-	-
琴 平 町	-	-	-	-	-	-	-	-	-	-	-	-	-	-
多 度 津 町	4	2	1	1	2	1	1	-	-	-	-	-	-	-
まんのう町	3	2	1	-	1	1	-	-	-	-	-	-	-	-
西 讃 保 健 所	20	9	6	5	6	3	2	-	-	-	-	1	-	-
観 音 寺 市	7	1	2	4	1	1	-	-	-	-	-	-	-	-
三 豊 市	13	8	4	1	5	2	2	-	-	-	-	1	-	-

第22表つづき (2/2)

区 分	人 工 死 産									
	計	妊 娠 期 間 (週)								
		12～15	16～19	20～23	24～27	28～31	32～35	36～39	40～	不詳
総 数	88	51	27	10	-	-	-	-	-	-
市 計	77	45	25	7	-	-	-	-	-	-
町 計	11	6	2	3	-	-	-	-	-	-
高松市保健所	42	27	11	4	-	-	-	-	-	-
高 松 市	42	27	11	4	-	-	-	-	-	-
東 讃 保 健 所	6	5	1	-	-	-	-	-	-	-
さぬき市	3	2	1	-	-	-	-	-	-	-
東かがわ市	-	-	-	-	-	-	-	-	-	-
三 木 町	3	3	-	-	-	-	-	-	-	-
直 島 町	-	-	-	-	-	-	-	-	-	-
小豆保健所	1	1	-	-	-	-	-	-	-	-
土 庄 町	-	-	-	-	-	-	-	-	-	-
小豆島町	1	1	-	-	-	-	-	-	-	-
中 讃 保 健 所	25	13	7	5	-	-	-	-	-	-
丸 亀 市	12	6	4	2	-	-	-	-	-	-
坂 出 市	5	4	1	-	-	-	-	-	-	-
善 通 寺 市	1	1	-	-	-	-	-	-	-	-
宇 多 津 町	1	1	-	-	-	-	-	-	-	-
綾 川 町	2	-	1	1	-	-	-	-	-	-
琴 平 町	-	-	-	-	-	-	-	-	-	-
多 度 津 町	2	1	1	-	-	-	-	-	-	-
まんのう町	2	-	-	2	-	-	-	-	-	-
西 讃 保 健 所	14	5	8	1	-	-	-	-	-	-
観 音 寺 市	6	3	2	1	-	-	-	-	-	-
三 豊 市	8	2	6	-	-	-	-	-	-	-

第23表 周産期死亡数，性・保健所・市町別

(単位:件)

区 分	周産期死亡数				妊娠満22週以後の死産数				早期新生児死亡数			
	総数	男	女	不詳	総数	男	女	不詳	総数	男	女	不詳
総 数	18	10	7	1	14	7	6	1	4	3	1	-
市 計	15	8	6	1	11	5	5	1	4	3	1	-
町 計	3	2	1	-	3	2	1	-	-	-	-	-
高松市保健所	6	3	3	-	4	2	2	-	2	1	1	-
高 松 市	6	3	3	-	4	2	2	-	2	1	1	-
東 讚 保 健 所	2	-	1	1	2	-	1	1	-	-	-	-
さぬき市	2	-	1	1	2	-	1	1	-	-	-	-
東かがわ市	-	-	-	-	-	-	-	-	-	-	-	-
三 木 町	-	-	-	-	-	-	-	-	-	-	-	-
直 島 町	-	-	-	-	-	-	-	-	-	-	-	-
小豆保健所	1	1	-	-	1	1	-	-	-	-	-	-
土 庄 町	-	-	-	-	-	-	-	-	-	-	-	-
小豆島町	1	1	-	-	1	1	-	-	-	-	-	-
中 讚 保 健 所	6	3	3	-	6	3	3	-	-	-	-	-
丸 亀 市	3	1	2	-	3	1	2	-	-	-	-	-
坂 出 市	-	-	-	-	-	-	-	-	-	-	-	-
善 通 寺 市	1	1	-	-	1	1	-	-	-	-	-	-
宇 多 津 町	2	1	1	-	2	1	1	-	-	-	-	-
綾 川 町	-	-	-	-	-	-	-	-	-	-	-	-
琴 平 町	-	-	-	-	-	-	-	-	-	-	-	-
多 度 津 町	-	-	-	-	-	-	-	-	-	-	-	-
まんのう町	-	-	-	-	-	-	-	-	-	-	-	-
西 讚 保 健 所	3	3	-	-	1	1	-	-	2	2	-	-
観 音 寺 市	-	-	-	-	-	-	-	-	-	-	-	-
三 豊 市	3	3	-	-	1	1	-	-	2	2	-	-

第24表 婚姻件数，届出月・保健所・市町別

(単位:件)

区 分	総数	1月	2月	3月	4月	5月	6月	7月	8月	9月	10月	11月	12月
総 数	4,828	318	400	548	431	416	377	405	351	322	353	517	390
市 計	4,136	275	346	472	378	350	330	341	289	272	297	455	331
町 計	692	43	54	76	53	66	47	64	62	50	56	62	59
高松市保健所	2,305	154	198	246	194	208	194	182	166	159	170	232	202
高 松 市	2,305	154	198	246	194	208	194	182	166	159	170	232	202
東 讃 保 健 所	422	32	36	52	46	23	34	43	35	24	31	43	23
さぬき市	179	16	14	28	18	8	12	21	14	11	12	19	6
東かがわ市	101	8	10	7	12	6	11	13	6	3	7	11	7
三 木 町	116	4	11	14	13	9	8	8	12	7	11	10	9
直 島 町	26	4	1	3	3	-	3	1	3	3	1	3	1
小豆保健所	111	4	9	12	7	14	5	13	10	10	5	12	10
土 庄 町	54	1	6	8	6	5	2	3	6	3	3	7	4
小豆島町	57	3	3	4	1	9	3	10	4	7	2	5	6
中 讃 保 健 所	1,454	91	120	176	117	131	104	123	103	94	115	164	116
丸 亀 市	570	29	55	79	46	46	39	49	38	37	41	69	42
坂 出 市	264	17	20	31	24	25	19	18	17	16	17	34	26
善 通 寺 市	181	14	12	19	17	17	15	14	11	11	18	24	9
宇 多 津 町	115	4	10	12	5	13	10	11	10	8	11	11	10
綾 川 町	98	4	9	13	6	6	4	10	8	11	10	5	12
琴 平 町	37	5	2	5	3	5	5	1	4	2	-	3	2
多 度 津 町	105	7	6	10	10	9	6	14	12	7	4	10	10
まんのう町	84	11	6	7	6	10	6	6	3	2	14	8	5
西 讃 保 健 所	536	37	37	62	67	40	40	44	37	35	32	66	39
観 音 寺 市	264	17	13	28	31	15	18	23	19	23	19	35	23
三 豊 市	272	20	24	34	36	25	22	21	18	12	13	31	16

第25表 離婚件数，届出月・保健所・市町別

(単位:件)

区 分	総数	1月	2月	3月	4月	5月	6月	7月	8月	9月	10月	11月	12月
総 数	1,771	124	137	211	158	135	135	145	136	149	126	163	152
市 計	1,514	99	120	184	138	112	121	118	119	125	102	144	132
町 計	257	25	17	27	20	23	14	27	17	24	24	19	20
高松市保健所	807	50	61	99	71	60	68	62	59	70	55	83	69
高 松 市	807	50	61	99	71	60	68	62	59	70	55	83	69
東 讚 保 健 所	181	14	17	21	16	17	9	16	17	13	13	19	9
さぬき市	85	9	9	13	6	10	4	6	6	4	5	9	4
東かがわ市	47	2	2	3	5	1	2	4	9	6	4	6	3
三 木 町	46	3	5	5	5	5	3	6	2	3	3	4	2
直 島 町	3	-	1	-	-	1	-	-	-	-	1	-	-
小豆保健所	41	6	2	5	5	3	1	4	2	2	4	3	4
土 庄 町	22	1	1	4	3	2	-	2	1	1	2	2	3
小豆島町	19	5	1	1	2	1	1	2	1	1	2	1	1
中 讚 保 健 所	556	44	44	69	46	40	40	54	41	49	39	43	47
丸 亀 市	220	16	21	32	17	18	13	19	17	17	15	20	15
坂 出 市	91	9	6	10	11	5	6	11	7	9	2	2	13
善 通 寺 市	78	3	8	10	8	3	11	7	4	4	6	9	5
宇 多 津 町	39	7	-	8	-	4	2	4	-	7	1	4	2
綾 川 町	43	3	2	5	1	4	1	4	6	5	7	2	3
琴 平 町	10	-	1	1	1	2	1	1	1	-	-	1	1
多 度 津 町	42	5	4	1	5	3	2	7	2	3	4	3	3
まんのう町	33	1	2	2	3	1	4	1	4	4	4	2	5
西 讚 保 健 所	186	10	13	17	20	15	17	9	17	15	15	15	23
観 音 寺 市	95	5	4	8	12	9	10	6	9	8	5	7	12
三 豊 市	91	5	9	9	8	6	7	3	8	7	10	8	11

母体保護統計

第1表 不妊手術件数

平成25年度

区分	総数	20歳未満	20～24	25～29	30～34	35～39	40～44	45～49	50歳以上	不詳
総数	62	-	3	11	20	21	5	1	1	-
男	母体の生命危険	-	-	-	-	-	-	-	-	-
	母体の健康低下	11	-	-	3	4	3	-	1	-
女	母体の生命危険	19	-	-	5	8	5	1	-	-
	母体の健康低下	32	-	3	6	9	12	1	1	-

第2表 人工妊娠中絶件数，事由・妊娠週数・年齢階級別

平成25年度

区分	総数	20歳未満	20～24	25～29	30～34	35～39	40～44	45～49	50歳以上	不詳		
総数	1,521	174	336	285	299	285	132	10	-	-		
妊 娠 週 数	満7週以前	総数	911	90	187	177	194	174	82	7	-	-
		母体の健康	909	90	186	177	194	173	82	7	-	-
		暴行脅迫によるもの	2	-	1	-	-	1	-	-	-	-
	満8週～満11週	総数	548	74	135	97	94	103	43	2	-	-
		母体の健康	547	74	134	97	94	103	43	2	-	-
		暴行脅迫によるもの	1	-	1	-	-	-	-	-	-	-
	満12週～満15週	総数	37	8	10	6	7	3	3	-	-	-
		母体の健康	37	8	10	6	7	3	3	-	-	-
		暴行脅迫によるもの	-	-	-	-	-	-	-	-	-	-
	満16週～満19週	総数	19	2	3	5	2	3	4	-	-	-
		母体の健康	18	2	3	5	2	3	3	-	-	-
		暴行脅迫によるもの	1	-	-	-	-	-	1	-	-	-
	満20週～満21週	総数	6	-	1	-	2	2	-	1	-	-
		母体の健康	5	-	1	-	1	2	-	1	-	-
		暴行脅迫によるもの	1	-	-	-	1	-	-	-	-	-
	不詳	-	-	-	-	-	-	-	-	-	-	

地域保健・健康増進事業報告, 衛生行政報告例及びその他の 業務報告に関する統計

1 結核

第1表 結核登録患者数，保健所別

平成25年

保健所別	前年末現在	本年増	本年減	本年末現在
総数	366	177	162	381
高松市	135	64	66	133
東讃	34	26	20	40
小豆	23	11	7	27
中讃	120	49	42	127
西讃	54	27	27	54

第2表 感染症法による医療の公費負担状況（法第37条の2）

平成25年度

区分	総数	被用者保険		国民健康保険	後期高齢者医療制度	生活保護法	その他
		本人	家族				
申請	209	32	11	47	115	4	-
合格	208	32	11	47	114	4	-
承認	208	32	11	47	114	4	-

第3表 定期及び定期外の結核健康診断・予防接種

平成25年度

区分	ツベルクリン反応検査				BCG接種者数		間接撮影者数	直接撮影者数	かくたん検査者数	被発見者数	
	被注射者数	被判定者数	陰性者数	陽性者数	個別	集団				結核患者	結核発病のおそれがあると診断された者
定期	-	-	-	-	6,880	16	121,697	19,641	44	3	5
事業者	-	-	-	-	37,187	14,319	10	-	-
学校長	-	-	-	-	15,356	1,014	4	2	2
施設の長	-	-	-	-	7,288	2,567	11	-	2
市町長	-	-	-	-	6,880	16	61,866	1,741	19	1	1
定期外	22	22	12	10	-	732	3	1	8
患者家族	22	22	12	10	-	399	2	1	5
その他	-	-	-	-	-	333	1	-	3

2 防 疫

第4表 定期の予防接種者数，対象疾病別

平成25年度

区 分	沈降精製百日せきジフテリア破傷風混合ワクチン使用(DPT)							
	第 1 期						追加接種	
	初 回 接 種				第 3 回			
	第 1 回		第 2 回				個別	集団
	個別	集団	個別	集団				
全 国	37,435	197	60,956	470	97,323	973	934,781	15,074
香 川 県	122	-	213	-	357	-	7,546	18

平成25年度

区 分	沈降ジフテリア破傷風混合トキソイド使用(DT)							
	第 1 期						第 2 期	
	初 回 接 種				追加接種			
	第 1 回		第 2 回				個別	集団
	個別	集団	個別	集団				
全 国	46	1	62	2	78	3	750,443	50,892
香 川 県	-	-	-	-	1	-	6,749	217

平成25年度

区 分	急 性 灰 白 髄 炎							
	初回接種						追加接種	
	第 1 回		第 2 回		第 3 回			
	個別	集団	個別	集団	個別	集団	個別	集団
	個別	集団	個別	集団				
全 国	118,928	1,808	249,999	3,807	340,050	5,969	705,463	13,684
香 川 県	625	-	1,708	-	2,387	1	5,322	12

平成25年度

区 分	沈降精製百日せきジフテリア破傷風不活化ポリオ混合ワクチン使用(DPT-IPV)							
	初 回 接 種						追加接種	
	第 1 回		第 2 回		第 3 回			
	個別	集団	個別	集団	個別	集団	個別	集団
	個別	集団	個別	集団				
全 国	1,027,272	12,680	1,015,986	12,824	989,131	12,758	120,945	1,637
香 川 県	8,335	18	8,436	20	8,316	20	859	3

平成25年度

区 分	日 本 脳 炎							
	第 1 期						第 2 期	
	初回接種				追加接種			
	第 1 回		第 2 回					
個 別	集 団	個 別	集 団	個 別	集 団	個 別	集 団	
全 国	1,193,503	24,650	1,173,169	24,136	1,338,310	30,277	499,540	8,824
香 川 県	9,650	23	9,715	21	11,298	19	3,463	-

平成25年度

区 分	ヒ ブ ワ ク チ ン							
	第 1 回		第 2 回		第 3 回		第 4 回	
	個 別	集 団	個 別	集 団	個 別	集 団	個 別	集 団
全 国	1,180,516	4,948	1,065,025	3,301	1,092,893	3,215	1,114,302	2,998
香 川 県	8,500	19	8,200	12	8,419	15	9,594	18

平成25年度

区 分	小 児 用 肺 炎 球 菌 ワ ク チ ン							
	第 1 回		第 2 回		第 3 回		第 4 回	
	個 別	集 団	個 別	集 団	個 別	集 団	個 別	集 団
全 国	1,199,251	5,074	1,086,724	3,305	1,074,727	2,926	942,097	2,244
香 川 県	8,564	19	8,292	12	8,346	15	8,027	17

平成25年度

区 分	子 宮 頸 がん 予 防 ワ ク チ ン					
	第 1 回		第 2 回		第 3 回	
	個 別	集 団	個 別	集 団	個 別	集 団
全 国	97,466	1,190	66,199	369	86,982	251
香 川 県	1,385	6	973	-	866	-

平成25年度

区 分	麻 し ん ・ 風 し ん (混 合)				麻 し ん (単 抗 原) の み			
	第 1 期		第 2 期		第 1 期		第 2 期	
	個 別	集 団	個 別	集 団	個 別	集 団	個 別	集 団
全 国	990,428	6,611	1,010,664	10,383	128	13	72	38
香 川 県	7,325	14	8,325	14	2	-	1	-

平成25年度

区 分	風しん(単抗原)のみ				麻疹(単抗原)と風しん(単抗原)			
	第 1 期		第 2 期		第 1 期		第 2 期	
	個 別	集 団	個 別	集 団	個 別	集 団	個 別	集 団
全 国	83	-	72	-	1,122	3	1,101	4
香 川 県	-	-	-	-	-	-	-	-

平成25年度

区 分	BCG		インフルエンザ		
	個 別	集 団	総数	60歳以上65歳未満の者	65歳以上
全 国	620,475	256,944	16,205,813	48,281	15,754,405
香 川 県	6,880	16	148,570	294	148,276

第5表 定期の予防接種対象者数，対象疾病別

平成25年度

区 分	沈降精製百日せきジフテリア破傷風混合ワクチン 使用(DPT)				沈降ジフテリア破傷風 混合トキソイド使用 (D T)			
	第 1 期				第 1 期			
	初 回 接 種			追加接種	初回接種		追加接種	第2期
	第1回	第2回	第3回		第1回	第2回		
全 国	857,727	857,019	875,389	1,304,182	402,323	400,318	413,756	1,314,690
香 川 県	1,731	1,687	1,807	8,785	-	-	1	11,194

平成25年度

区 分	急性灰白髄炎				沈降精製百日せきジフテリア破傷風不活化ポリオ混合ワクチン 使用(DPT-IPV)			
	初 回 接 種			追加接種	初回接種			追加接種
	第1回	第2回	第3回		第1回	第2回	第3回	
全 国	952,530	985,327	1,020,908	1,325,833	1,357,521	1,341,174	1,354,909	1,063,247
香 川 県	1,890	2,349	2,624	4,659	8,379	8,407	8,516	3,178

平成25年度

区 分	日本脳炎				ヒブワクチン				
	第 1 期			追加接種	第2期	第1回	第2回	第3回	第4回
	初 回 接 種		追加接種						
	第1回	第2回							
全 国	2,266,118	2,056,497	2,259,743	2,021,476	1,612,448	1,515,927	1,526,401	1,586,809	
香 川 県	11,293	11,759	13,144	14,059	10,193	9,955	10,240	10,753	

平成25年度

区 分	小児用肺炎球菌ワクチン				子宮頸がん予防ワクチン		
	第1回	第2回	第3回	第4回	第1回	第2回	第3回
全 国	1,606,890	1,515,833	1,521,258	1,526,766	1,209,943	1,124,428	1,120,701
香 川 県	10,002	9,743	10,085	10,287	8,037	7,638	7,709

平成25年度

区 分	麻しん又は風しん		BCG			インフルエンザ		
	第1期	第2期	総数	5月未満	5月以上1歳未満	総数	60歳以上65歳未満の者	65歳以上
全 国	1,102,845	1,129,590	1,096,073	339,060	696,442	32,023,137	635,256	31,387,881
香 川 県	8,453	8,765	8,102	895	3,004	280,693	1,930	278,763

3 母子保健

第6表 妊娠の届出者数

平成25年度

妊娠の届出をした者の数						
総数	妊娠週(月)数					
	満11週以内 (第3月以内)	満12週～19週 (第4月～第5月)	満20週～27週 (第6月～第7月)	満28週以上 (第8月以上)	分娩後	不詳
8,053	7,351	614	52	29	1	6

第7表 妊産婦及び乳幼児一般・精密健康診査受診状況 (1/2)

平成25年度

区分	一般健康診査受診人員(委託分含む)			
	妊 婦		産 婦	
	受診実人員	受診延人員	受診実人員	受診延人員
全 国	1,231,211	12,197,237	66,986	78,703
香川県	8,897	95,059	-	-

区分	一般健康診査受診人員 (委託分含む)					
	乳児1～2ヶ月			乳児3～5ヶ月		
	対象人員	受診実人員	受診延人員	対象人員	受診実人員	受診延人員
全 国	309,371	262,733	263,231	1,054,830	1,006,104	1,019,733
香川県	7,231	6,009	6,009	9,087	6,715	6,791

区分	一般健康診査受診人員 (委託分含む)					
	乳児6～8ヶ月			乳児9～12ヶ月		
	対象人員	受診実人員	受診延人員	対象人員	受診実人員	受診延人員
全 国	447,166	372,161	380,054	864,793	734,425	739,183
香川県	6,907	2,762	2,762	7,819	2,965	3,015

区分	一般健康診査受診人員 (委託分含む)					
	幼児1歳6か月			幼児3歳		
	対象人員	受診実人員	受診延人員	対象人員	受診実人員	受診延人員
全 国	1,055,457	1,001,397	1,008,182	1,086,746	1,009,368	1,018,660
香川県	8,386	7,865	7,904	8,683	7,863	7,942

第7表つづき (2/2)

平成25年度

区 分	一般健康診査受診人員（委託分含む）					
	幼児4～6歳			幼児その他		
	対象人員	受診実人員	受診延人員	対象人員	受診実人員	受診延人員
全 国	55,835	43,510	43,694	91,291	79,401	80,825
香川県	909	892	892	108	100	100

平成25年度

区 分	(再掲)医療機関等へ委託			
	妊 婦		産 婦	
	受診実人員	受診延人員	受診実人員	受診延人員
全 国	1,115,584		11,020,232	
香川県	8,897		95,059	
			36,680	48,185
			-	-

区 分	(再掲)医療機関等へ委託					
	乳児1～2ヶ月			乳児3～5ヶ月		
	対象人員	受診実人員	受診延人員	対象人員	受診実人員	受診延人員
全 国	302,862	256,920	257,270	348,328	310,297	310,503
香川県	7,229	6,007	6,007	5,962	3,029	3,032

区 分	(再掲)医療機関等へ委託					
	乳児6～8ヶ月			乳児9～12ヶ月		
	対象人員	受診実人員	受診延人員	対象人員	受診実人員	受診延人員
全 国	351,874	281,284	281,409	686,423	550,619	551,068
香川県	6,720	2,590	2,590	6,747	1,941	1,941

区 分	(再掲)医療機関等へ委託					
	幼児1歳6か月			幼児3歳		
	対象人員	受診実人員	受診延人員	対象人員	受診実人員	受診延人員
全 国	155,281	134,385	134,429	77,679	63,726	63,809
香川県	353	354	393	358	351	430

区 分	(再掲)医療機関等へ委託					
	幼児4～6歳			幼児その他		
	対象人員	受診実人員	受診延人員	対象人員	受診実人員	受診延人員
全 国	32,133	23,859	23,859	24,654	20,182	20,189
香川県	311	309	309	-	-	-

平成25年度

区 分	精密健康診査受診実人員（委託分含む）					
	妊 婦	産 婦	乳 児			
			1～2ヶ月	3～5ヶ月	6～8ヶ月	9～12ヶ月
全 国	10,598	3	1,166	18,904	1,365	4,021
香川県	103	-	38	77	7	5

区 分	精密健康診査受診実人員(委託分含む)			
	幼 児			
	1歳6か月	3歳	4～6歳	その他
全 国	13,537	54,069	2,414	850
香川県	214	857	23	-

平成25年度

区 分	(再掲)医療機関等へ委託					
	妊 婦	産 婦	乳 児			
			1～2ヶ月児	3～5ヶ月児	6～8ヶ月児	9～12ヶ月児
全 国	10,269	3	970	6,731	520	1,409
香川県	103	-	38	23	7	2

区 分	(再掲)医療機関等へ委託			
	幼 児			
	1歳6か月	3歳	4歳	その他
全 国	3,904	17,565	1,634	93
香川県	134	502	-	-

平成25年度

区 分	妊婦B型肝炎実人員			(再掲)医療機関等へ委託		
	B型肝炎検査	事後指導		B型肝炎検査	事後指導	
		妊 婦	乳 児		妊 婦	乳 児
全 国	805,974	20,449	63	736,968	18,713	37
香川県	7,868	59	1	7,591	58	-

第8表 妊産婦及び乳幼児保健指導実施状況

平成25年度

区 分	妊 婦		産 婦		乳 児		幼 児		電話相談 延 人員
	実人員	延人員	実人員	延人員	実人員	延人員	実人員	延人員	
保健所活動	3,745	3,882	610	637	4,794	7,926	1,575	2,043	4,531
市町活動	7,185	7,532	1,678	2,036	7,060	12,049	4,922	7,059	14,948

第9表 妊産婦及び乳幼児訪問指導実施状況

平成25年度

区 分	妊 婦		産 婦		新 生 児 (未熟児を除く)		未 熟 児		乳児(新生児・ 未熟児を除く)		幼 児	
	実人員	延人員	実人員	延人員	実人員	延人員	実人員	延人員	実人員	延人員	実人員	延人員
保健所活動	110	112	3,752	3,945	2,681	2,696	59	78	1,237	1,456	323	388
市町活動	248	281	7,710	8,149	3,799	3,855	175	250	4,273	4,712	745	965

第10表 身体障害児療育指導実施状況

平成25年度

区 分	本被 年度 指導 初回 実 人員	医療相談(被指導延人員)				補装具相談(被指導延人員)						
		計	要 治療	治 療 不 能	治 療 不 要	計	要 交 付	要 修 理	装 着 指 導	不 要		
総 数	-	-	-	-	-	-	-	-	-	-	-	-
し体不自由	-	-	-	-	-	-	-	-	-	-	-	-
視 覚 障 害	-	-	-	-	-	-	-	-	-	-	-	-
聴覚・平衡 機能障害	-	-	-	-	-	-	-	-	-	-	-	-
言語等 機能障害	-	-	-	-	-	-	-	-	-	-	-	-
心臓機能障害	-	-	-	-	-	-	-	-	-	-	-	-
腎臓機能障害	-	-	-	-	-	-	-	-	-	-	-	-
そ の 他	-	-	-	-	-	-	-	-	-	-	-	-

平成24年度より
調査対象外

第11表 長期療養児相談・機能訓練・訪問指導実施状況，保健所別

平成25年度

区 分	相談・機能訓練・訪問指導 実 人 員	相 談		機 能 訓 練		訪 問 指 導		電 話 相 談 延 人 員
		実人員	延人員	実人員	延人員	実人員	延人員	
総 数	1,126	1,117	1,161	-	-	21	26	600
高 松 市	895	892	903	-	-	3	4	564
東 讃	4	4	4	-	-	-	-	-
小 豆	3	3	9	-	-	3	3	6
中 讃	205	205	222	-	-	9	10	18
西 讃	19	13	23	-	-	6	9	12

第12表 長期療養児相談，相談内容別・保健所別

平成25年度

区 分	実人員	相 談 内 容 (延人数)								
		総 数	申請等 の相談	医 療	家庭 看護	福祉 制度	就 学	食事・ 栄養	歯 科	その他
総 数	1,117	1,161	1,114	18	8	7	1	6	-	7
高 松 市	892	903	899	-	1	1	-	1	-	1
東 讃	4	4	-	-	4	-	-	-	-	-
小 豆	3	9	-	3	3	-	-	3	-	-
中 讃	205	222	205	14	-	3	-	-	-	-
西 讃	13	23	10	1	-	3	1	2	-	6

付 表 母 子 保 健

年	種 別 区 分	人 口	妊 娠 届 出 数 ※	出 生		低 体 重 児 出 生 (2.5kg未 満)		乳 児 死 亡		新 生 児 死 亡	
				数	率 〔人口 千対〕	数	率 〔出生 百対〕	数	率 〔出生 千対〕	数	率 〔出生 千対〕
13	全 国 香 川	125,908,000	1,206,539	1,170,662	9.3	102,881	8.8	3,599	3.1	1,909	1.6
		1,017,000	9,555	9,472	9.3	858	9.1	23	2.4	13	1.4
14	全 国 香 川	126,008,000	1,182,432	1,153,855	9.2	104,314	9.0	3,497	3.0	1,937	1.7
		1,015,000	9,288	9,438	9.3	856	9.1	24	2.5	13	1.4
15	全 国 香 川	126,139,000	1,164,554	1,123,610	8.9	102,320	9.1	3,364	3.0	1,879	1.7
		1,014,000	9,249	9,123	8.9	784	8.6	24	2.6	14	1.5
16	全 国 香 川	126,176,000	1,113,431	1,110,721	8.8	104,832	9.4	3,122	2.8	1,622	1.5
		1,012,000	9,021	9,068	9.0	791	8.7	23	2.5	15	1.7
17	全 国 香 川	126,204,902	1,132,669	1,062,530	8.4	101,272	9.5	2,958	2.8	1,510	1.4
		1,006,383	8,685	8,686	8.6	782	9.0	24	2.8	13	1.5
18	全 国 香 川	126,154,000	1,143,086	1,092,674	8.7	104,559	9.6	2,864	2.6	1,444	1.3
		1,003,000	8,758	8,664	8.6	780	9.0	25	2.9	9	1.0
19	全 国 香 川	126,085,000	1,150,541	1,089,818	8.6	105,164	9.7	2,828	2.6	1,434	1.3
		999,000	8,391	8,701	8.7	774	8.9	13	1.5	5	0.6
20	全 国 香 川	125,947,000	1,150,660	1,091,156	8.7	104,479	9.6	2,798	2.6	1,331	1.2
		996,000	8,960	8,600	8.6	782	9.1	22	2.6	8	0.9
21	全 国 香 川	125,820,000	1,161,542	1,070,035	8.5	102,671	9.6	2,556	2.4	1,254	1.2
		992,000	8,860	8,366	8.4	771	9.2	23	2.7	11	1.3
22	全 国 香 川	126,381,728	1,119,490	1,071,304	8.5	103,049	9.6	2,450	2.3	1,167	1.1
		988,786	8,735	8,397	8.5	789	9.4	22	2.6	10	1.2
23	全 国 香 川	126,180,000	1,105,863	1,050,806	8.3	100,378	9.6	2,463	2.3	1,147	1.1
		985,000	8,432	8,311	8.4	703	8.5	23	2.8	12	1.4
24	全 国 香 川	125,957,000	1,080,193	1,037,231	8.2	99,311	9.6	2,299	2.2	1,065	1.0
		982,000	8,329	8,161	8.3	757	9.3	15	1.8	8	1.0
25	全 国 香 川	125,704,000	1,073,964	1,029,816	8.2	98,624	9.6	2,185	2.1	1,026	1.0
		979,000	8,053	8,059	8.2	672	8.3	19	2.4	8	1.0

※年度の数字

関係統計表

妊産婦死亡		死産						周産期死亡						人工妊娠中絶	
		総数		自然死産		人工死産		総数		妊娠満22週以後の死産		早期新生児死亡			
数	率 〔出産 10万対〕	数	率 〔出産 千対〕	数	率 〔出産 千対〕	数	率 〔出産 千対〕	数	率 〔出産 千対〕	数	率 〔出産 千対〕	数	率 〔出生 千対〕	数	率 〔出生 百対〕
76	6.3	37,467	31.0	15,704	13.0	21,763	18.0	6,476	5.5	5,114	4.3	1,362	1.2	341,588	28.6
1	10.3	281	28.8	118	12.1	163	16.7	44	4.6	34	3.6	10	1.1	3,340	33.5
84	7.1	36,978	31.1	15,161	12.7	21,817	18.3	6,333	5.5	4,959	4.3	1,374	1.2	329,326	28.7
-	-	259	26.7	95	9.8	164	16.9	48	5.1	40	4.2	8	0.8	3,094	33.7
69	6.0	35,330	30.5	14,644	12.6	20,686	17.8	5,929	5.3	4,626	4.1	1,303	1.2	319,326	29.2
-	-	255	27.2	90	9.6	165	17.6	35	3.8	27	3.0	8	0.9	2,948	35.3
49	4.3	34,365	30.0	14,288	12.5	20,077	17.5	5,541	5.0	4,357	3.9	1,184	1.1	301,673	28.5
-	-	223	24.0	101	10.9	122	13.1	44	4.8	33	3.6	11	1.2	2,686	32.8
62	5.7	31,818	29.1	13,502	12.3	18,316	16.7	5,149	4.8	4,058	3.8	1,091	1.0	289,127	28.4
1	11.2	232	26.0	93	10.4	139	15.6	43	4.9	33	3.8	10	1.2	2,533	32.3
54	4.8	30,911	27.5	13,424	11.9	17,487	15.6	5,100	4.7	4,047	3.7	1,053	1.0	276,352	27.2
-	-	244	27.4	125	14.0	119	13.4	38	4.4	30	3.5	8	0.9	2,391	29.6
35	3.1	29,313	26.2	13,107	11.7	16,206	14.5	4,906	4.5	3,854	3.5	1,052	1.0	256,672	27.2
-	-	212	23.8	104	11.7	108	12.1	37	4.2	33	3.8	4	0.5	2,280	29.2
39	3.5	28,177	25.2	12,625	11.3	15,552	13.9	4,720	4.3	3,751	3.4	969	0.9	242,326	25.3
-	-	192	21.8	103	11.7	89	10.1	34	3.9	28	3.2	6	0.7	2,009	27.6
53	4.8	27,005	24.6	12,214	11.1	14,791	13.5	4,519	4.2	3,645	3.4	874	0.8	226,878	23.6
-	-	214	24.9	130	15.2	84	9.8	29	3.5	22	2.6	7	0.8	1,945	26.2
45	4.1	26,560	24.2	12,245	11.2	14,315	13.0	4,515	4.2	3,637	3.4	878	0.8	212,694	22.2
1	11.6	206	23.9	125	14.5	81	9.4	37	4.4	29	3.4	8	1.0	1,729	23.4
41	3.8	25,751	23.9	11,940	11.1	13,811	12.8	4,315	4.1	3,491	3.3	824	0.8	202,106	19.2
-	-	160	18.9	75	8.9	85	10.0	26	3.1	16	1.9	10	1.2	1,664	20.0
42	4.0	24,800	23.4	11,448	10.8	13,352	12.6	4,133	4.0	3,343	3.2	790	0.8	196,639	19.0
-	-	165	19.8	91	10.9	74	8.9	41	5.0	33	4.0	8	1.0	1,649	20.2
36	3.4	24,102	22.9	10,938	10.4	13,164	12.5	3,862	3.7	3,110	3.0	752	0.7	186,253	18.1
-	-	159	19.3	71	8.6	88	10.7	18	2.2	14	1.7	4	0.5	1,521	18.9

※14年以降は
年度の数字

4 精神保健福祉

第13表 精神障害者申請・通報・届出状況，申請通報届出経路・処理状況

平成25年度

通 報 経 路	申 請 通 報 届 出 件 数	調 査 に よ り 診 察 の 必 要 と 認 め た 者	診 察 を 受 け た 者	
			法 第 2 9 条 該 当 症 状 者	法 第 2 9 条 該 当 症 状 で な かった 者
総 数	304	183	46	9
一 般 か ら の 申 請	7	-	4	-
警 察 官 か ら の 通 報	210	113	38	8
検 察 官 か ら の 通 報	14	4	4	1
保 護 観 察 所 の 長 か ら の 通 報	1	-	-	-
矯 正 施 設 の 長 か ら の 通 報	72	66	-	-
精 神 病 院 の 管 理 者 か ら の 届 出	-	-	-	-

第14表 措置入院患者数，病類別

平成25年度末現在

病 名	総 数	国 立	県 立	指 定 病 院
総 数	15	-	2	13
統 合 失 調 病	12	-	2	10
躁 う つ 病	-	-	-	-
て ん か ん	-	-	-	-
臓 器 質 性 精 神 障 害	-	-	-	-
そ の 他 の 精 神 病	2	-	-	2
中 精 神 毒 障 害 性	<ul style="list-style-type: none"> アルกอฮอล์中毒 覚せい剤中毒 その他の中毒 	-	-	-
知 的 障 害	-	-	-	-
精 神 病 質	-	-	-	-
精 神 神 経 症	-	-	-	-
そ の 他	-	-	-	-

第15表 精神保健福祉センターにおける相談・
デイ・ケア・訪問指導・普及啓発件数

平成25年度

相談、デイ・ケア、訪問指導					(再掲)相談										
実人数	(再掲)新規者の受付経路				実人員	延 人 員									
	保健所	市町村	医療機関	その他		総数	老人精神保健	社会復帰	アルコール	薬物	ギャンブル	思春期	心の健康づくり	うつ・うつ状態	
216	2	5	15	129	206	867	1	5	8	9	2	130	591	71	

(再掲)相談 延人員	(再掲)デイ・ケア	(再掲)訪問指導	電話による相談延人員												
その他	実人員	延人員	実人員	延人員	総数	老人精神保健	社会復帰	アルコール	薬物	ギャンブル	思春期	心の健康づくり	うつ・うつ状態	その他	
50	-	-	12	25	2,395	23	1,288	16	12	6	61	557	91	341	

電子メールによる相談延人員										(再掲)ひきこもり				
総数	老人精神保健	社会復帰	アルコール	薬物	ギャンブル	思春期	心の健康づくり	うつ・うつ状態	その他	相談延人員	デイ・ケア延人員	訪問指導延人員	電話による相談延人員	電子メールによる相談延人員
83	-	-	3	1	1	6	10	24	38	342	-	17	94	19

(再掲)発達障害			(再掲)自殺関連				(再掲)犯罪被害				(再掲)災害			
相談延人員	電話による相談延人員	電子メールによる相談延人員	相談延人員	訪問指導延人員	電話による相談延人員	電子メールによる相談延人員	相談延人員	訪問指導延人員	電話による相談延人員	電子メールによる相談延人員	相談延人員	訪問指導延人員	電話による相談延人員	電子メールによる相談延人員
16	11	3	13	8	826	13	1	-	1	-	-	-	-	-

普 及 啓 発									
地域住民への講演、交流会		(再掲)薬物関連問題(除アルコール)		精神障害者(家族)に対する教室等		(再掲)薬物関連問題(除アルコール)		精神ボランティア育成	
開催回数	延人員	開催回数	延人員	開催回数	延人員	開催回数	延人員	開催回数	延人員
3	218	1	84	21	37	3	8	-	-

第16表 精神保健福祉相談・デイ・ケア・訪問指導・普及啓発件数，保健所別

区 分	相 談 ・ デイ・ケア ・ 訪問指導									
	実人員	(再 掲) 相 談						(再掲)デイ・ケア		
		実人員	延人員	(再掲)				実人員	延人員	(再掲)
				ひきこもり	自殺関係	犯罪被害	災害			ひきこもり
総 数	1,490	501	1,266	67	33	3	-	30	390	-
高 松 市	452	204	472	34	27	3	-	30	390	-
東 讃	400	42	62	2	-	-	-	-	-	-
小 豆	73	42	85	14	-	-	-	-	-	-
中 讃	344	118	338	15	5	-	-	-	-	-
西 讃	221	95	309	2	1	-	-	-	-	-

第16表つづき

平成25年度

区 分	普 及 啓 発			
	精神障害者(家族)に対する教室等		地域住民と精神障害者との地域交流会	
	開催回数	参加延人員	開催回数	参加延人員
総 数	81	775	10	430
高 松 市	30	329	-	-
東 讃	9	86	2	295
小 豆	28	224	1	12
中 讃	2	41	-	-
西 讃	12	95	7	123

						電話相談等延人員					電子メールによる相談
(再掲)訪問指導						電話による相談					
実人員	延人員	(再掲)				延人員	(再掲)				
		ひきこもり	自殺関係	犯罪被害	災害		ひきこもり	自殺関係	犯罪被害	災害	
971	2,925	81	45	-	-	5,129	85	81	1	-	8
218	709	37	15	-	-	3,612	42	66	1	-	-
370	695	-	-	-	-	363	5	3	-	-	-
31	110	6	-	-	-	407	24	-	-	-	-
226	1,154	33	29	-	-	441	11	7	-	-	8
126	257	5	1	-	-	306	3	5	-	-	-

第17表 精神保健福祉組織育成支援件数，精神保健福祉センター・保健所別

平成25年度

区 分	患者会	家族会	断酒会	職親会	その他	計
精神保健福祉センター	-	4	34	-	9	47
保 健 所 総 数	21	34	24	-	59	138
高 松 市	-	7	-	-	-	7
東 讃	-	9	-	-	-	9
小 豆	10	16	-	-	-	26
中 讃	-	1	12	-	59	72
西 讃	11	1	12	-	-	24

5 難病

第18表 特定疾患医療受給者証所持者数

平成25年度末現在

区 分	総 数	0～9歳	10～19歳	20～29歳	30～39歳	40～49歳	50～59歳	60～69歳	70歳以上
ベーチェット病	180	-	2	6	27	35	28	35	47
多発性硬化症	175	1	5	14	33	51	32	26	13
重症筋無力症	207	-	1	10	15	22	30	37	92
全身性エリテマトーデス	489	1	5	35	82	107	88	88	83
スモン	13	-	-	-	-	1	-	-	12
再生不良性貧血	95	-	2	7	5	7	15	20	39
サルコイドーシス	178	-	-	2	8	14	28	50	76
筋萎縮性側索硬化症	122	-	-	-	3	5	14	34	66
強皮症、皮膚筋炎及び多発性筋炎	505	-	2	4	17	44	72	155	211
特発性血小板減少性紫斑病	240	3	6	12	18	20	19	48	114
結節性動脈周囲炎	126	-	-	3	2	9	10	35	67
潰瘍性大腸炎	1,128	-	29	99	196	235	196	202	171
大動脈炎症候群	60	1	4	4	7	10	4	9	21
ビュルガー病	57	-	-	-	1	5	8	20	23
天疱瘡	44	-	-	-	1	3	8	14	18
脊髄小脳変性症	182	-	-	2	7	12	18	54	89
クローン病	318	1	8	67	88	70	49	22	13
難治性の肝炎のうちの劇症肝炎	3	-	-	-	-	-	-	1	2
悪性関節リウマチ	83	-	-	-	2	3	15	27	36
パーキンソン病関連疾患 (進行性核上性麻痺、大脳皮質基底核変性症、パーキンソン病)	1,188	-	-	-	1	8	51	229	899
アミロイドーシス	23	-	-	-	-	1	2	10	10
後縦靭帯骨化症	324	-	-	1	3	11	34	116	159
ハンチントン病	13	-	-	-	-	-	2	6	5
モヤモヤ病(ウイルス動脈輪閉塞症)	135	4	16	7	19	32	22	22	13
ウェゲナー肉芽腫症	26	-	-	-	-	7	3	8	8
特発性拡張型(うっ血型)心筋症	267	1	3	4	14	44	49	76	76
多系統萎縮症 (視索体黒質変性症、脊髄小脳変性症、シャイ・ドレーガー症候群)	131	-	-	-	-	1	12	37	81
表皮水疱症(接合部型及び栄養障害型)	5	-	1	-	1	-	1	1	1
膿疱性乾癬	29	-	-	1	5	5	4	2	12
広範脊柱管狭窄症	32	-	-	1	-	-	2	6	23
原発性胆汁性肝硬変	264	-	-	2	4	15	37	95	111
重症急性膵炎	19	-	-	1	-	2	3	6	7
特発性大腿骨頭壊死症	98	-	1	3	10	10	24	19	31
混合性結合組織病	126	-	1	8	20	20	19	36	22
原発性免疫不全症候群	11	-	2	1	4	2	1	1	-
特発性間質性肺炎	72	-	-	1	1	-	4	16	50

網膜色素変性症	220	-	1	6	9	11	28	59	106
プリオン病	4	-	-	-	-	-	-	1	3
肺動脈性肺高血圧症	15	-	-	1	1	3	5	1	4
神経線維腫症	31	-	8	3	3	8	5	2	2
亜急性硬化性全脳炎	1	-	-	-	1	-	-	-	-
バッド・キアリ(Budd-Chiari)症候群	1	-	-	-	1	-	-	-	-
慢性血栓塞栓性肺高血圧症	17	-	-	-	2	3	2	3	7
ライソゾーム病(ファブリー[Fabry]病含む)	12	-	-	4	3	-	3	2	-
副腎白質ジストロフィー	1	-	-	1	-	-	-	-	-
家族性高コレステロール血症(ホモ接合体)	-	-	-	-	-	-	-	-	-
脊髄性筋萎縮症	2	-	1	-	-	-	1	-	-
球脊髄性筋萎縮症	-	-	-	-	-	-	-	-	-
慢性炎症性脱髄性多発神経炎	52	-	2	1	4	7	11	15	12
肥大型心筋症	25	-	-	-	4	1	4	9	7
拘束型心筋症	1	-	-	-	-	-	1	-	-
ミトコンドリア病	7	-	-	-	-	1	2	2	2
リンパ管筋腫症(LAM)	3	-	-	-	-	1	1	1	-
重症多形滲出性紅斑(急性期)	-	-	-	-	-	-	-	-	-
黄色靭帯骨化症	36	-	-	-	-	4	2	12	18
間脳下垂体機能障害 (PRL・ゴナドトロピン・ADH・下垂体性TSH分泌異常症、クッシング病、先端巨大症、下垂体機能低下症)	221	-	7	27	33	37	25	48	44
合 計	7,617	12	107	338	655	887	994	1,718	2,906

第19表 難病相談・機能訓練・訪問指導件数，保健所別

平成25年度

区 分	相 談		機 能 訓 練		訪 問 指 導		電話相談 延 人 員	患者・家族に 対する学習会	
	実 人 員	延 人 員	実 人 員	延 人 員	実 人 員	延 人 員		開催回数	延 人 員
総 数	3,120	3,633	-	-	345	656	1,504	13	187
高 松 市	17	37	-	-	186	310	386	1	27
東 讃	466	518	-	-	61	157	812	2	23
小 豆	324	661	-	-	16	38	202	2	23
中 讃	1,436	1,538	-	-	45	82	77	4	59
西 讃	877	879	-	-	37	69	27	4	55

第20表 給食施設数

平成25年度末現在

区分	総施設数	管理栄養士のみの施設		管理栄養士・栄養士どちらもいる施設			栄養士のみの施設		管理栄養士・栄養士どちらもいない施設数	
		施設数	管理栄養士数	施設数	管理栄養士数	栄養士数	施設数	栄養士数		
特定給食施設	1 学校	112	64	70	8	10	11	18	20	22
	2 病院	58	16	57	42	146	81	-	-	-
	3 介護老人保健施設	39	18	26	20	27	29	1	1	-
	4 老人福祉施設	66	40	57	20	25	27	5	7	1
	5 児童福祉施設	140	3	4	12	12	22	55	79	70
	6 社会福祉施設	12	7	9	2	3	4	3	4	-
	7 事業所	33	2	2	2	3	2	5	5	24
	8 寄宿舎	12	1	1	1	1	1	4	4	6
	9 矯正施設	2	1	1	-	-	-	-	-	1
	10 自衛隊	1	1	1	-	-	-	-	-	-
	11 一般給食センター	-	-	-	-	-	-	-	-	-
	12 その他	4	-	-	-	-	-	1	1	3
	計	479	153	228	107	227	177	92	121	127
その他の給食施設	1 学校	9	-	-	-	-	-	-	-	9
	2 病院	29	11	20	14	19	19	3	4	1
	3 介護老人保健施設	8	5	5	3	3	3	-	-	-
	4 老人福祉施設	79	18	22	15	18	19	27	32	19
	5 児童福祉施設	51	2	2	-	-	-	13	15	36
	6 社会福祉施設	16	5	6	2	3	2	2	2	7
	7 事業所	20	-	-	-	-	-	1	1	19
	8 寄宿舎	4	-	-	-	-	-	-	-	4
	9 矯正施設	1	-	-	-	-	-	-	-	1
	10 自衛隊	-	-	-	-	-	-	-	-	-
	11 一般給食センター	-	-	-	-	-	-	-	-	-
	12 その他	4	1	3	-	-	-	2	2	1
	計	221	42	58	34	43	43	48	56	97
合計	700	195	286	141	270	220	140	177	224	

第21表 健康増進指導件数，保健所別

平成25年度

区 分	個別指導延人員					集団指導延人員					衛生教育	
	栄 養 指 導	運 動 指 導	休 養 指 導	禁 煙 指 導	その他	栄 養 指 導	運 動 指 導	休 養 指 導	禁 煙 指 導	その他	回 数	延人員
総 数	11,983	24	776	18	1,403	11,388	686	60	50	294	1,952	59,536
高 松 市	10,686	5	776	18	1,403	9,216	570	60	50	234	1,614	42,119
東 讃	206	-	-	-	-	74	64	-	-	-	66	3,786
小 豆	110	-	-	-	-	189	-	-	-	-	27	1,239
中 讃	402	19	-	-	-	1,367	52	-	-	60	127	8,109
西 讃	579	-	-	-	-	542	-	-	-	-	118	4,283

第22表 栄養管理指導・栄養及び運動指導，保健所別

平成25年度

区 分	栄養管理指導を受けた延施設数				栄養・運動指導を受けた延人員			
	総 数	特定給食施設		その他の 給食施設	総 数	特定給食施設		その他の 給食施設
		1 回 100 食 以 上 又 は 1 日 250食以上	1 回 300 食 以 上 又 は 1 日 750食以上			1 回 100 食 以 上 又 は 1 日 250食以上	1 回 300 食 以 上 又 は 1 日 750食以上	
総 数	949	459	136	354	112	66	14	32
高 松 市	420	219	74	127	112	66	14	32
東 讃	182	66	25	91	-	-	-	-
小 豆	54	26	9	19	-	-	-	-
中 讃	233	118	14	101	-	-	-	-
西 讃	60	30	14	16	-	-	-	-

7 食品衛生

第23表 食品関係営業施設数，年次別

区 分	15年度	16年度	17年度	18年度	19年度	20年度	21年度	22年度	23年度	24年度	25年度
営業施設数	35,299	35,731	35,079	34,533	34,099	34,283	33,920	33,567	32,700	32,644	32,896
前年比	100.2	101.2	98.2	98.4	98.7	100.5	98.9	99.0	97.4	99.8	100.8
1施設あたりの人口	28.9	28.5	28.9	29.2	29.5	29.3	29.5	29.7	30.3	30.3	30.0

第24表 食品関係営業許可

区 分		営業施設数 (年度末現在)	営業許可施設数(年度中)		廃業施設数 (年度中)
			継 続	新 規	
総 数		32,895	2,404	3,198	2,918
許 可 を 要 す る も の	総 数	21,535	2,404	3,198	2,918
	飲食店営業				
	一般食堂・レストラン等	6,308	808	491	501
	仕出し屋・弁当屋	460	63	33	37
	旅 館	416	63	12	28
	そ の 他	3,882	412	1,426	1,338
	菓子(パンを含む)製造業	1,576	186	306	274
	乳 処 理 業	7	1	-	-
	特別牛乳さく取処理業	-	-	-	-
	乳 製 品 製 造 業	10	-	-	-
	集 乳 業	2	1	-	-
	魚 介 類 販 売 業	1,152	119	151	100
	魚 介 類 せ り 売 り 営 業	15	2	2	3
	魚 肉 ね り 製 品 製 造 業	51	5	1	4
	食品の冷凍又は冷蔵業	231	26	10	7
	かん詰め又はびん詰め食品製造業(上記及び下記以外)	106	17	13	6
	喫 茶 店 営 業	1,845	130	243	227
	(再掲)自動販売機	1,664	118	166	154
	あ ん 類 製 造 業	10	1	-	-
	アイスクリーム類製造業	282	30	24	24
	乳 類 販 売 業	2,081	196	231	171
食 肉 処 理 業	181	30	3	10	
食 肉 販 売 業	1,175	102	164	109	
食 肉 製 品 製 造 業	16	2	1	-	
乳 酸 菌 飲 料 製 造 業	1	-	-	-	
食 用 油 脂 製 造 業	40	4	8	2	
マ ー ガ リ ン 又 は ショ ー ト ニ ン グ 製 造 業	-	-	-	-	
み そ 製 造 業	76	14	4	6	
醬 油 製 造 業	56	4	1	1	
ソ ー ス 類 製 造 業	63	7	6	3	

及び処分状況（業種別）（1/2）

平成25年度

処 分 件 数（年度中）						告 発 件 数（年度中）		調査・監視 指導施設数 （年度中）
営業許可 取消命令	営業禁止 命令	営業停止 命令	改善命令	物品廃棄 命令	その他	無許可営業	その他	
-	-	9	-	-	8	-	-	22,506
-	-	9	-	-	8	-	-	14,483
-	-	6	-	-	-	-	-	2,491
-	-	-	-	-	-	-	-	336
-	-	3	-	-	-	-	-	357
-	-	-	-	-	-	-	-	2,920
-	-	-	-	-	-	-	-	1,188
-	-	-	-	-	-	-	-	73
-	-	-	-	-	-	-	-	-
-	-	-	-	-	-	-	-	64
-	-	-	-	-	-	-	-	1
-	-	-	-	-	-	-	-	1,305
-	-	-	-	-	-	-	-	40
-	-	-	-	-	4	-	-	80
-	-	-	-	-	-	-	-	215
-	-	-	-	-	-	-	-	84
-	-	-	-	-	-	-	-	839
-	-	-	-	-	-	-	-	695
-	-	-	-	-	-	-	-	27
-	-	-	-	-	4	-	-	279
-	-	-	-	-	-	-	-	1,493
-	-	-	-	-	-	-	-	208
-	-	-	-	-	-	-	-	1,297
-	-	-	-	-	-	-	-	47
-	-	-	-	-	-	-	-	17
-	-	-	-	-	-	-	-	27
-	-	-	-	-	-	-	-	-
-	-	-	-	-	-	-	-	43
-	-	-	-	-	-	-	-	39
-	-	-	-	-	-	-	-	34

第24表つづき (2/2)

区 分		営業施設数 (年度末現在)	営業許可施設数(年度中)		廃業施設数 (年度中)
			継 続	新 規	
許 可 を 要 す る も の	酒 類 製 造 業	13	3	2	-
	豆 腐 製 造 業	90	8	2	4
	納 豆 製 造 業	2	1	-	-
	め ん 類 製 造 業	792	99	32	27
	そ う ざ い 製 造 業	507	53	28	33
	添加物(法第11条第1項の規定により 規格が定められたものに限る)製造業	28	6	1	2
	食 品 の 放 射 線 照 射 業	-	-	-	-
	清 涼 飲 料 水 製 造 業	37	7	3	1
	氷 雪 製 造 業	6	1	-	-
	氷 雪 販 売 業	18	3	-	-
	総 数	11,360			
許 可 を 要 し な い も の	給 食 施 設				
	学 校	126			
	病 院 ・ 診 療 所	194			
	事 業 所	56			
	そ の 他	533			
	乳 さ く 取 業	130			
	食 品 製 造 業	328			
	野 菜 果 物 販 売 業	1,734			
	そ う ざ い 販 売 業	931			
	菓 子 (パンを含む) 販 売 業	3,938			
	食 品 販 売 業 (上 記 以 外)	1,655			
添加物(法第11条第1項の規定により 規格が定められたものに限る)製造業	2				
添 加 物 の 販 売 業	1,089				
氷 雪 採 取 業	-				
器 具 ・ 容 器 包 装 お も ち ゃ の 製 造 業 又 は 販 売 業	644				

処 分 件 数 (年度中)						告 発 件 数 (年度中)		調査・監視 指導施設数 (年度中)
営業許可 取消命令	営業禁止 令	営業停止 令	改善命令	物品廃棄 令	その他	無許可営業	その他	
-	-	-	-	-	-	-	-	10
-	-	-	-	-	-	-	-	92
-	-	-	-	-	-	-	-	1
-	-	-	-	-	-	-	-	342
-	-	-	-	-	-	-	-	440
-	-	-	-	-	-	-	-	14
-	-	-	-	-	-	-	-	-
-	-	-	-	-	-	-	-	66
-	-	-	-	-	-	-	-	6
-	-	-	-	-	-	-	-	8
	-	-	-	-	-		-	8,023
	-	-	-	-	-		-	92
	-	-	-	-	-		-	18
	-	-	-	-	-		-	40
	-	-	-	-	-		-	230
	-	-	-	-	-		-	-
	-	-	-	-	-		-	91
	-	-	-	-	-		-	1,048
	-	-	-	-	-		-	1,137
	-	-	-	-	-		-	1,574
	-	-	-	-	-		-	1,748
	-	-	-	-	-		-	1
	-	-	-	-	-		-	1,035
	-	-	-	-	-		-	-
	-	-	-	-	-		-	1,009

第25表 食品等の収去試験

食品名	区分	試験した収去検体数 (実数)	不良検体数 (実数)		
				大腸菌群	異物
総数		2,341	23	16	-
魚介類		108	-	-	-
冷 凍 食 品	無加熱摂取冷凍食品	36	-	-	-
	凍結直前に加熱された加熱後 摂取冷凍食品	35	-	-	-
	凍結直前未加熱の加熱後 摂取冷凍食品	107	-	-	-
	生食用冷凍鮮魚介類	4	-	-	-
魚介類加工品 (かん詰, びん詰を除く)		237	5	5	-
肉卵類及びその加工品 (かん詰, びん詰を除く)		409	-	-	-
乳製品		122	-	-	-
乳類加工品(アイスクリーム類を除き マーガリンを含む)		24	-	-	-
アイスクリーム類・氷菓		77	11	11	-
穀類及びその加工品 (かん詰, びん詰を除く)		185	2		-
野菜類, 果物及びその加工品 (かん詰, びん詰を除く)		443	1		-
菓子類		139	-	-	-
清涼飲料水		7	-	-	-
酒精飲料		33	-		-
氷雪		-	-	-	-
水		-	-	-	-
かん詰・びん詰食品		126	-		-
その他の食品		199	4	-	-
添加物及びその製剤		7	-		-
器具及び容器包装		43	-		-
おもちゃ		-	-		-

注：暫定的規制値の定められているものの試験した収去検体数

実施状況（乳以外の食品等）

平成25年度

不良理由（延数）					暫定的規制値の定められているものの試験した収去検体数（実数）
添加物使用基準	法定外添加物	残留農薬基準	抗菌性質	その他	
-	-	-	-	7	11
-	-	-	-	-	8
-	-	-	-	-	-
-	-	-	-	-	-
-	-	-	-	-	-
-	-	-	-	-	-
-	-	-	-	-	-
-	-	-	-	-	-
-	-	-	-	-	3
-	-	-	-	-	-
-	-	-	-	-	-
-	-	-	-	-	-
-	-	-	-	2	-
-	-	-	-	1	-
-	-	-	-	-	-
-	-	-	-	-	-
-	-	-	-	-	-
-	-	-	-	-	-
-	-	-	-	-	-
-	-	-	-	-	-
-	-	-	-	4	-
	-			-	-
	-			-	-
	-			-	-

第26表 環境衛生監視員等の調査

区 分	総 数	営 業 関 係 施 設								飲 料			
		総 数	旅館等	興行場	公衆浴場	理容所	美容所	クリーニング所	無店舗取次店	総 数	水道事業 (簡易水道事業を除く)	簡易水道事業	水道用水供給事業
総 数	1,401	991	258	15	102	131	330	155	-	63	4	3	-
高松市	648	580	49	9	48	95	256	123	-	48	-	-	-
東 讃	86	74	53	2	3	5	10	1	-	3	1	2	-
小 豆	215	113	94	-	4	-	4	11	-	12	3	1	-
中 讃	191	167	46	4	30	27	45	15	-	-	-	-	-
西 讃	261	57	16	-	17	4	15	5	-	-	-	-	-

監視指導延施設数，保健所別

平成25年度

水 施 設				そ の 他 の 施 設							その他
専用水道	簡易専用水道	その他の水道	井戸等	総数	化製場 （準ずる施設を含む）	畜舎・ 家きん舎	火葬場	墓地・ 納骨堂	特 定 建築物	一 般 プール	
7	32	-	17	79	4	-	-	-	32	43	268
4	30	-	14	20	3	-	-	-	10	7	-
-	-	-	-	9	-	-	-	-	-	9	-
3	2	-	3	9	-	-	-	-	-	9	81
-	-	-	-	24	1	-	-	-	12	11	-
-	-	-	-	17	-	-	-	-	10	7	187

第27表 献血事業概要

平成25年末現在

事項 月別	申込者数	採血者数	適格率(%)	採血者数内訳									出張採血
				血液センター			献血ルーム			移動採血車			
				採血者数	稼働日数	一日当たり採血者数	採血者数	稼働日数	一日当たり採血者数	採血者数	稼働日数	一日当たり採血者数	
総数	46,361	39,086	84.3	-	-	-	19,230	362	53	19,856	356	56	-
1月	3,979	3,333	83.8	-	-	-	1,544	29	53	1,789	34	53	-
2月	4,005	3,405	85.0	-	-	-	1,597	28	57	1,808	34	53	-
3月	3,859	3,195	82.8	-	-	-	1,655	31	53	1,540	33	47	-
4月	3,753	3,145	83.8	-	-	-	1,484	30	49	1,661	30	55	-
5月	3,895	3,178	81.6	-	-	-	1,672	31	54	1,506	27	56	-
6月	4,209	3,599	85.5	-	-	-	1,728	30	58	1,871	31	60	-
7月	3,769	3,181	84.4	-	-	-	1,693	31	55	1,488	26	57	-
8月	3,895	3,271	84.0	-	-	-	1,751	31	56	1,520	25	61	-
9月	3,723	3,150	84.6	-	-	-	1,642	30	55	1,508	27	56	-
10月	3,777	3,232	85.6	-	-	-	1,536	31	50	1,696	29	58	-
11月	3,644	3,107	85.3	-	-	-	1,389	30	46	1,718	29	59	-
12月	3,853	3,290	85.4	-	-	-	1,539	30	51	1,751	31	56	-

第28表 薬事関係営業施設数，保健所別

平成25年度末現在

業 態 保健所	薬 局	医 薬 品 販 売 業					医療機器販売業		医療機器賃貸業	
		店 舗	卸 売	薬種商	特 例	配 置※	高度管 理医療 機器等	管理医 療機器	高度管 理医療 機器等	管理医 療機器
総 数	527	220	150	14	12	55	649	2,287	277	153
高 松 市	231	87	18	-	1		390	965	212	83
東 讃	54	19	99	8	2		48	265	10	12
小 豆	12	7	2	2	2		8	85	3	2
中 讃	168	71	24	-	1		154	667	44	45
西 讃	62	36	7	4	6		49	305	8	11

※ 県外在住者を含む

第29表 薬 事

区 分	許 可 (年度末現在) 届出施設数	立 入 検査施行施設数 (年 度 中)	違 反 発見施設数 (年 度 中)	郵便等 販売届出施設数 (年度末現在)	違 反 発 見 件									
					無許可無届業	無承認品	不良品	不正表示品	虚偽・誇大等	広告等	毒劇薬の等	譲渡薬の貯蔵列	陳列	の譲渡記録等 処方せん医薬品
薬 局	527	285	33	19								2	1	
医 造 業	専 業													
	大臣許可分	2	-											
	知事許可分	21	12											
薬 局	106	63												
製 販 業	第1種	4	2											
	第2種	9	3											
	薬 局	106	63											
店 舗 販 売 業	220	95	14	19	1				5					
卸 売 販 売 業	150	44	1											
薬 種 商 販 売 業	14	3												
特 例 販 売 業	12	-												
配 販 業	販 売 業	55	-											
	従 事 者	155	-											
業 務 上 取 扱 施 設		136	1								1			
医 薬 部 外 品	製 造 業	17	5	1										
	製 造 販 売 業	16	5			1								
	販 売 業		343						1					
業 務 上 取 扱 施 設		72												
化 粧 品	製 造 業	34	23	2										
	製 造 販 売 業	30	14	4		1		1						
	販 売 業		298											
業 務 上 取 扱 施 設		65												
医 療 器	製 造 業	大臣許可分	-	-										
		知事許可分	16	8										
	修 理 業	大臣許可分	-	-										
		知事許可分	93	17	1									
製 販 業	第1種	-	-											
	第2種	5	-											
	第3種	3	-											
販 売 業	高度管理医療機器等	649	228	5										
	管 理 医 療 機 器	2,287	248			1								
	一 般 医 療 機 器		2											
賃 貸 業	高度管理医療機器等	277	54	2										
	管 理 医 療 機 器	153	1											
	一 般 医 療 機 器		-											
業 務 上 取 扱 施 設		93												
小 計		4,961	2,182	64	38	3	1	-	1	6	-	3	1	-
指定薬物を取り扱う施設			-											
計		4,961	2,182	64	38	3	1	-	1	6	-	3	1	-

監視状況

平成25年度

数 (年度中)										処分件数 (年度中)					告発件数 (年度中)		
構造不設備	販売体制等	郵便販売に反	医薬品販売業者の管理者に係る違反	全管理の不備 製造販売後安	品の質不管理	指定薬物製造	指定薬物輸入	販売・授与等 指定薬物の	指定薬物告	その他	許可取消	業務停止	改善命令等	検査命令等		廃棄等	その他
2	21		13							25						9	
	13		3							12						1	
			1							1							
1																	1
																	1
																	1
																	1
2																	2
				4	3												5
1																	1
										7							2
										3							1
6	34	-	17	4	3	-	-	-	-	48	-	-	-	-	-	25	-
6	34	-	17	4	3	-	-	-	-	48	-	-	-	-	-	25	-

第30表 健康増進事業等の対象者数

区 分	健康診査			胃がん			肺がん	
	総 数	男	女	総 数	男	女	総 数	男
総 数	8,540	4,116	4,424	304,701	116,173	188,528	304,701	116,173
市 計	7,558	3,617	3,941	252,548	95,918	156,630	252,548	95,918
町 計	982	499	483	52,153	20,255	31,898	52,153	20,255
高松市保健所	4,981	2,331	2,650	116,167	42,715	73,452	116,167	42,715
高 松 市	4,981	2,331	2,650	116,167	42,715	73,452	116,167	42,715
東 讃 保 健 所	402	216	186	40,258	15,820	24,438	40,258	15,820
さぬき市	161	90	71	18,201	7,155	11,046	18,201	7,155
東かがわ市	103	50	53	12,543	4,974	7,569	12,543	4,974
三 木 町	129	71	58	8,414	3,275	5,139	8,414	3,275
直 島 町	9	5	4	1,100	416	684	1,100	416
小豆保健所	260	121	139	12,040	4,733	7,307	12,040	4,733
土 庄 町	82	42	40	5,667	2,204	3,463	5,667	2,204
小豆島町	178	79	99	6,373	2,529	3,844	6,373	2,529
中 讃 保 健 所	2,521	1,244	1,277	91,934	35,315	56,619	91,934	35,315
丸 亀 市	801	423	378	31,576	12,019	19,557	31,576	12,019
坂 出 市	502	265	237	19,278	7,466	11,812	19,278	7,466
善 通 寺 市	634	254	380	10,481	3,999	6,482	10,481	3,999
宇 多 津 町	151	77	74	4,258	1,552	2,706	4,258	1,552
綾 川 町	125	59	66	8,250	3,190	5,060	8,250	3,190
琴 平 町	130	61	69	3,426	1,278	2,148	3,426	1,278
多 度 津 町	121	72	49	7,567	2,945	4,622	7,567	2,945
まんのう町	57	33	24	7,098	2,866	4,232	7,098	2,866
西 讃 保 健 所	376	204	172	44,302	17,590	26,712	44,302	17,590
観 音 寺 市	176	80	96	20,309	7,943	12,366	20,309	7,943
三 豊 市	200	124	76	23,993	9,647	14,346	23,993	9,647
全 国	1,486,122	701,840	784,282	42,505,664	17,327,228	25,178,436	42,883,711	17,512,070

・健康手帳の交付数，保健所・市町別

平成25年度

女	大腸がん			子宮がん	乳がん	健康手帳交付数		
	総数	男	女			総数	40～74歳	75歳以上
188,528	304,701	116,173	188,528	225,595	188,528	12,489	11,561	928
156,630	252,548	95,918	156,630	188,392	156,630	9,993	9,754	239
31,898	52,153	20,255	31,898	37,203	31,898	2,496	1,807	689
73,452	116,167	42,715	73,452	91,094	73,452	7,211	7,172	39
73,452	116,167	42,715	73,452	91,094	73,452	7,211	7,172	39
24,438	40,258	15,820	24,438	28,148	24,438	362	306	56
11,046	18,201	7,155	11,046	12,730	11,046	65	58	7
7,569	12,543	4,974	7,569	8,355	7,569	183	158	25
5,139	8,414	3,275	5,139	6,277	5,139	13	7	6
684	1,100	416	684	786	684	101	83	18
7,307	12,040	4,733	7,307	7,955	7,307	258	252	6
3,463	5,667	2,204	3,463	3,768	3,463	258	252	6
3,844	6,373	2,529	3,844	4,187	3,844	—	—	—
56,619	91,934	35,315	56,619	67,679	56,619	2,816	2,013	803
19,557	31,576	12,019	19,557	23,877	19,557	615	504	111
11,812	19,278	7,466	11,812	13,721	11,812	58	41	17
6,482	10,481	3,999	6,482	7,896	6,482	19	3	16
2,706	4,258	1,552	2,706	3,823	2,706	399	381	18
5,060	8,250	3,190	5,060	5,746	5,060	234	207	27
2,148	3,426	1,278	2,148	2,393	2,148	139	133	6
4,622	7,567	2,945	4,622	5,438	4,622	461	184	277
4,232	7,098	2,866	4,232	4,785	4,232	891	560	331
26,712	44,302	17,590	26,712	30,719	26,712	1,842	1,818	24
12,366	20,309	7,943	12,366	14,404	12,366	926	902	24
14,346	23,993	9,647	14,346	16,315	14,346	916	916	—
25,371,641	43,314,839	17,729,673	25,585,166	33,351,266	25,828,601	976,790	822,433	146,199

第31表 個別健康教育実施人員，

区 分	(特定健康診査要指導者) 個別健康教育開始									
	総 数					市町村実施				
	総 数	高 血 圧	脂 異 常 質 症	糖 尿 病	喫 煙	総 数	高 血 圧	脂 異 常 質 症	糖 尿 病	喫 煙
総 数	2	-	-	-	2	2	-	-	-	2
市 計	2	-	-	-	2	2	-	-	-	2
町 計	-	-	-	-	-	-	-	-	-	-
高松市保健所	-	-	-	-	-	-	-	-	-	-
高 松 市	-	-	-	-	-	-	-	-	-	-
東讃保健所	2	-	-	-	2	2	-	-	-	2
さぬき市	-	-	-	-	-	-	-	-	-	-
東かがわ市	2	-	-	-	2	2	-	-	-	2
三 木 町	-	-	-	-	-	-	-	-	-	-
直 島 町	-	-	-	-	-	-	-	-	-	-
小豆保健所	-	-	-	-	-	-	-	-	-	-
土 庄 町	-	-	-	-	-	-	-	-	-	-
小豆島町	-	-	-	-	-	-	-	-	-	-
中讃保健所	-	-	-	-	-	-	-	-	-	-
丸 亀 市	-	-	-	-	-	-	-	-	-	-
坂 出 市	-	-	-	-	-	-	-	-	-	-
善 通 寺 市	-	-	-	-	-	-	-	-	-	-
宇 多 津 町	-	-	-	-	-	-	-	-	-	-
綾 川 町	-	-	-	-	-	-	-	-	-	-
琴 平 町	-	-	-	-	-	-	-	-	-	-
多 度 津 町	-	-	-	-	-	-	-	-	-	-
まんのう町	-	-	-	-	-	-	-	-	-	-
西讃保健所	-	-	-	-	-	-	-	-	-	-
観 音 寺 市	-	-	-	-	-	-	-	-	-	-
三 豊 市	-	-	-	-	-	-	-	-	-	-
全 国	12,074	3,241	3,915	3,696	1,222	11,548	3,084	3,784	3,554	1,126

教育内容・保健所・市町別（1/2）

平成25年度

					(特定健康診査要指導者) 個別健康教育終了									
医療機関委託					総数					市町村実施				
総数	高血圧	脂異常質症	糖尿病	喫煙	総数	高血圧	脂異常質症	糖尿病	喫煙	総数	高血圧	脂異常質症	糖尿病	喫煙
-	-	-	-	-	2	-	-	-	2	2	-	-	-	2
-	-	-	-	-	2	-	-	-	2	2	-	-	-	2
-	-	-	-	-	-	-	-	-	-	-	-	-	-	-
-	-	-	-	-	-	-	-	-	-	-	-	-	-	-
-	-	-	-	-	2	-	-	-	2	2	-	-	-	2
-	-	-	-	-	-	-	-	-	-	-	-	-	-	-
-	-	-	-	-	2	-	-	-	2	2	-	-	-	2
-	-	-	-	-	-	-	-	-	-	-	-	-	-	-
-	-	-	-	-	-	-	-	-	-	-	-	-	-	-
-	-	-	-	-	-	-	-	-	-	-	-	-	-	-
-	-	-	-	-	-	-	-	-	-	-	-	-	-	-
-	-	-	-	-	-	-	-	-	-	-	-	-	-	-
-	-	-	-	-	-	-	-	-	-	-	-	-	-	-
-	-	-	-	-	-	-	-	-	-	-	-	-	-	-
-	-	-	-	-	-	-	-	-	-	-	-	-	-	-
-	-	-	-	-	-	-	-	-	-	-	-	-	-	-
-	-	-	-	-	-	-	-	-	-	-	-	-	-	-
-	-	-	-	-	-	-	-	-	-	-	-	-	-	-
-	-	-	-	-	-	-	-	-	-	-	-	-	-	-
-	-	-	-	-	-	-	-	-	-	-	-	-	-	-
-	-	-	-	-	-	-	-	-	-	-	-	-	-	-
-	-	-	-	-	-	-	-	-	-	-	-	-	-	-
526	157	131	142	96	7,446	1,743	2,433	2,515	755	7,250	1,682	2,390	2,479	699

第31表つづき (2/2)

区 分	(特定健康診査要指導者) 個別健康教育終了					(受診勧奨者であって医師が必要と認めた)							
	医療機関委託					総 数				市町村実施			
	総 数	高 血 圧	脂 異 常 質 症	糖 尿 病	喫 煙	総 数	高 血 圧	脂 異 常 質 症	糖 尿 病	総 数	高 血 圧	脂 異 常 質 症	糖 尿 病
総 数	-	-	-	-	-	-	-	-	-	-	-	-	-
市 計	-	-	-	-	-	-	-	-	-	-	-	-	-
町 計	-	-	-	-	-	-	-	-	-	-	-	-	-
高松市保健所 高 松 市	-	-	-	-	-	-	-	-	-	-	-	-	-
東 讃 保 健 所 さぬき市 東かがわ市 三 木 町 直 島 町	-	-	-	-	-	-	-	-	-	-	-	-	-
小豆保健所 土 庄 町 小豆島町	-	-	-	-	-	-	-	-	-	-	-	-	-
中 讃 保 健 所 丸 亀 市 坂 出 市 善 通 寺 市 宇 多 津 町 綾 川 町 琴 平 町 多 度 津 町 まんのう町	-	-	-	-	-	-	-	-	-	-	-	-	-
西 讃 保 健 所 観 音 寺 市 三 豊 市	-	-	-	-	-	-	-	-	-	-	-	-	-
全 国	196	61	43	36	56	6,798	1,906	3,070	1,822	6,760	1,893	3,055	1,812

第32表 集団健康教育

区 分	集 団 健 育					
	開 催 回 数					
	総 数	一 般	歯周疾患	骨粗鬆症	慢性閉塞性肺疾患 (COPD)	病態別
総 数	2,887	2,584	64	69	7	151
市 計	2,343	2,105	51	58	7	112
町 計	544	479	13	11	-	39
高松市保健所	238	130	31	29	7	38
高 松 市	238	130	31	29	7	38
東 讃 保 健 所	183	171	3	9	-	-
さぬき市	113	113	-	-	-	-
東かがわ市	29	17	3	9	-	-
三木町	28	28	-	-	-	-
直島町	13	13	-	-	-	-
小豆保健所	143	132	2	4	-	4
土庄町	62	62	-	-	-	-
小豆島町	81	70	2	4	-	4
中 讃 保 健 所	2,165	2,023	24	25	-	85
丸 亀 市	1,638	1,593	1	4	-	36
坂 出 市	79	46	5	14	-	13
善 通 寺 市	88	78	7	-	-	1
宇 多 津 町	138	126	1	1	-	9
綾 川 町	33	21	-	-	-	12
琴 平 町	38	30	3	1	-	4
多 度 津 町	73	58	7	5	-	3
まんのう町	78	71	-	-	-	7
西 讃 保 健 所	158	128	4	2	-	24
観 音 寺 市	54	52	1	1	-	-
三 豊 市	104	76	3	1	-	24
全 国	149,693	114,395	5,280	6,716	716	22,324

の開催，保健所・市町別

平成25年度

康 教 育							
参 加 延 人 員							
薬	総 数	一 般	歯周疾患	骨粗鬆症	慢性閉塞性肺疾患 (COPD)	病態別	薬
12	78,272	67,618	4,522	1,952	181	3,619	380
10	72,816	62,847	4,433	1,844	181	3,160	351
2	5,456	4,771	89	108	-	459	29
3	11,049	4,261	3,165	1,404	181	1,846	192
3	11,049	4,261	3,165	1,404	181	1,846	192
-	748	506	16	226	-	-	-
-	212	212	-	-	-	-	-
-	377	135	16	226	-	-	-
-	139	139	-	-	-	-	-
-	20	20	-	-	-	-	-
1	1,455	1,303	18	57	-	56	21
-	347	347	-	-	-	-	-
1	1,108	956	18	57	-	56	21
8	61,245	57,932	1,300	250	-	1,596	167
4	55,457	53,214	1,019	69	-	1,002	153
1	1,012	616	90	130	-	173	3
2	934	793	120	-	-	18	3
1	1,199	1,133	5	6	-	47	8
-	194	133	-	-	-	61	-
-	187	138	24	7	-	18	-
-	477	358	42	38	-	39	-
-	1,785	1,547	-	-	-	238	-
-	3,775	3,616	23	15	-	121	-
-	473	452	11	10	-	-	-
-	3,302	3,164	12	5	-	121	-
262	2,951,273	2,188,423	112,125	141,634	26,663	476,058	6,370

第33表 健康相談の

区 分	開 催 回 数								
	総 数	重 点 健 康 相 談							
		総 数	高 血 圧	脂 質 異 常 症	糖 尿 病	歯 周 疾 患	骨 粗 鬆 症	女 性 の 健 康	病 態 別
総 数	2,145	443	72	2	37	79	146	9	98
市 計	1,639	276	72	2	1	48	114	-	39
町 計	506	167	-	-	36	31	32	9	59
高松市保健所	177	53	-	-	1	18	30	-	4
高 松 市	177	53	-	-	1	18	30	-	4
東 讃 保 健 所	383	77	-	-	-	15	42	-	20
さぬき市	88	-	-	-	-	-	-	-	-
東かがわ市	228	65	-	-	-	13	42	-	10
三 木 町	51	2	-	-	-	2	-	-	-
直 島 町	16	10	-	-	-	-	-	-	10
小豆保健所	72	50	-	-	-	16	-	-	34
土 庄 町	40	36	-	-	-	2	-	-	34
小豆島町	32	14	-	-	-	14	-	-	-
中 讃 保 健 所	1,418	208	72	2	36	16	51	9	22
丸 亀 市	485	29	10	2	-	-	15	-	2
坂 出 市	268	13	1	-	-	3	4	-	5
善 通 寺 市	298	61	61	-	-	-	-	-	-
宇 多 津 町	82	34	-	-	-	-	10	9	15
綾 川 町	20	8	-	-	-	8	-	-	-
琴 平 町	112	35	-	-	33	-	2	-	-
多 度 津 町	111	13	-	-	3	5	5	-	-
まんのう町	42	15	-	-	-	-	15	-	-
西 讃 保 健 所	95	55	-	-	-	14	23	-	18
観 音 寺 市	41	30	-	-	-	-	13	-	17
三 豊 市	54	25	-	-	-	14	10	-	1
全 国	211,782	65,593	11,620	6,402	7,960	7,021	5,779	3,379	23,432

開催，保健所・市町別

平成25年度

被 指 導 延 人 員										
総合健康相談	総 数	重 点 健 康 相 談								総合健康相談
		総 数	高血圧	脂 質 異常症	糖尿病	歯周疾患	骨粗鬆症	女性の 健 康	病態別	
1,702	17,902	5,097	342	164	104	556	2,958	12	961	12,805
1,363	15,401	4,177	342	164	32	388	2,552	-	699	11,224
339	2,501	920	-	-	72	168	406	12	262	1,581
124	4,992	1,745	-	-	32	105	1,405	-	203	3,247
124	4,992	1,745	-	-	32	105	1,405	-	203	3,247
306	1,078	438	-	-	-	165	91	-	182	640
88	221	-	-	-	-	-	-	-	-	221
163	515	271	-	-	-	163	91	-	17	244
49	135	2	-	-	-	2	-	-	-	133
6	207	165	-	-	-	-	-	-	165	42
22	406	213	-	-	-	132	-	-	81	193
4	149	88	-	-	-	7	-	-	81	61
18	257	125	-	-	-	125	-	-	-	132
1,210	10,819	2,407	342	164	72	126	1,266	12	425	8,412
456	7,667	1,548	203	164	-	-	782	-	399	6,119
255	861	186	6	-	-	92	78	-	10	675
237	538	133	133	-	-	-	-	-	-	405
48	235	81	-	-	-	-	53	12	16	154
12	68	27	-	-	-	27	-	-	-	41
77	183	46	-	-	34	-	12	-	-	137
98	468	81	-	-	38	7	36	-	-	387
27	799	305	-	-	-	-	305	-	-	494
40	607	294	-	-	-	28	196	-	70	313
11	144	128	-	-	-	-	77	-	51	16
29	463	166	-	-	-	28	119	-	19	297
145,998	1,431,696	506,553	83,169	25,832	33,300	82,011	99,324	16,803	166,114	925,143

第34表 健康診査受診者数・保健指導

区 分	受 診 者 数										
	健 康 診 査										
	総 数	40～ 49歳	50～ 59歳	60～ 64歳	65～ 69歳	70～ 74歳	75歳 以上	個別 (再掲)	集団 (再掲)	総 数	40～ 49歳
総 数	1,153	119	174	154	176	179	351	1,130	23	-	-
市 計	1,059	109	157	140	167	157	329	1,048	11	-	-
町 計	94	10	17	14	9	22	22	82	12	-	-
高松市保健所	709	74	97	83	101	111	243	709	-	-	-
高 松 市	709	74	97	83	101	111	243	709	-	-	-
東讃保健所	44	7	8	3	8	5	13	41	3	-	-
さぬき市	23	3	5	1	4	4	6	22	1	-	-
東かがわ市	13	2	1	1	4	-	5	11	2	-	-
三 木 町	8	2	2	1	-	1	2	8	-	-	-
直 島 町	-	-	-	-	-	-	-	-	-	-	-
小豆保健所	7	-	2	1	-	4	-	-	7	-	-
土 庄 町	3	-	-	1	-	2	-	-	3	-	-
小豆島町	4	-	2	-	-	2	-	-	4	-	-
中讃保健所	381	35	63	65	66	59	93	373	8	-	-
丸 亀 市	194	15	30	36	42	33	38	194	-	-	-
坂 出 市	38	2	7	3	7	6	13	38	-	-	-
善 通 寺 市	70	10	13	14	8	3	22	67	3	-	-
宇 多 津 町	34	3	6	7	2	7	9	34	-	-	-
綾 川 町	4	-	-	1	-	-	3	3	1	-	-
琴 平 町	21	-	3	2	3	7	6	21	-	-	-
多 度 津 町	14	2	4	1	3	2	2	14	-	-	-
まんのう町	6	3	-	1	1	1	-	2	4	-	-
西讃保健所	12	3	4	2	1	-	2	7	5	-	-
観 音 寺 市	5	2	-	1	1	-	1	5	-	-	-
三 豊 市	7	1	4	1	-	-	1	2	5	-	-
全 国	104,572	12,801	15,301	13,032	15,393	17,816	30,229	87,765	16,807	972	6

注：老人保健法に基づき市区町村が実施していた基本健康診査は、平成20年度より高齢者の医療の確保に関する法律に基づき保険者が実施する特定健康診査と、健康増進法に基づき市区町村が実施する健康診査に分かれた。本書では市区町村が実施した健康診査について計上している。

第34表つづき (2/2)

区 分	受診者数(総数)			保健指導非対象者							服薬中の対象	
	介護家族訪問 健康診査			総 数	40～ 49歳	50～ 59歳	60～ 64歳	65～ 69歳	70～ 74歳	総 数	40～ 49歳	
	75歳 以上	個別 (再掲)	集団 (再掲)									
総 数	-	-	-	321	56	68	68	64	65	325	30	
市 計	-	-	-	280	48	59	60	59	54	302	29	
町 計	-	-	-	41	8	9	8	5	11	23	1	
高松市保健所	-	-	-	125	30	26	22	20	27	268	24	
高 松 市	-	-	-	125	30	26	22	20	27	268	24	
東 讚 保 健 所	-	-	-	15	4	3	2	4	2	10	1	
さぬき市	-	-	-	8	2	3	-	1	2	5	-	
東かがわ市	-	-	-	4	-	-	1	3	-	3	1	
三 木 町	-	-	-	3	2	-	1	-	-	2	-	
直 島 町	-	-	-	-	-	-	-	-	-	-	-	
小豆保健所	-	-	-	1	-	1	-	-	-	3	-	
土 庄 町	-	-	-	-	-	-	-	-	-	-	-	
小豆島町	-	-	-	1	-	1	-	-	-	3	-	
中 讚 保 健 所	-	-	-	176	20	37	43	40	36	42	4	
丸 亀 市	-	-	-	98	8	19	24	27	20	-	-	
坂 出 市	-	-	-	19	2	4	3	6	4	4	-	
善 通 寺 市	-	-	-	22	4	6	9	2	1	20	3	
宇 多 津 町	-	-	-	17	2	4	5	2	4	7	1	
綾 川 町	-	-	-	-	-	-	-	-	-	-	-	
琴 平 町	-	-	-	10	-	1	1	2	6	4	-	
多 度 津 町	-	-	-	5	2	3	-	-	-	7	-	
まんのう町	-	-	-	5	2	-	1	1	1	-	-	
西 讚 保 健 所	-	-	-	4	2	1	1	-	-	2	1	
観 音 寺 市	-	-	-	3	2	-	1	-	-	-	-	
三 豊 市	-	-	-	1	-	1	-	-	-	2	1	
全 国	1	1	-	39,634	7,809	8,160	6,686	7,843	9,136	20,467	1,871	

保健指導区別実人員

のため保健指導 から除外した者				動機付け支援						積極的支援			
50～ 59歳	60～ 64歳	65～ 69歳	70～ 74歳	総 数	40～ 49歳	50～ 59歳	60～ 64歳	65～ 69歳	70～ 74歳	総 数	40～ 49歳	50～ 59歳	60～ 64歳
66	57	86	86	84	8	14	8	26	28	72	25	26	21
61	53	82	77	79	7	13	7	26	26	69	25	24	20
5	4	4	9	5	1	1	1	-	2	3	-	2	1
51	48	73	72	30	4	5	1	8	12	43	16	15	12
51	48	73	72	30	4	5	1	8	12	43	16	15	12
3	-	4	2	3	1	1	-	-	1	3	1	1	1
1	-	3	1	2	-	1	-	-	1	2	1	-	1
1	-	1	-	1	1	-	-	-	-	-	-	-	-
1	-	-	1	-	-	-	-	-	-	1	-	1	-
-	-	-	-	-	-	-	-	-	-	-	-	-	-
1	-	-	2	3	-	-	1	-	2	-	-	-	-
-	-	-	-	3	-	-	1	-	2	-	-	-	-
1	-	-	2	-	-	-	-	-	-	-	-	-	-
10	9	9	10	45	3	7	5	17	13	25	8	9	8
-	-	-	-	39	2	4	5	15	13	19	5	7	7
1	-	1	2	1	-	1	-	-	-	1	-	1	-
6	5	4	2	3	-	1	-	2	-	3	3	-	-
1	2	-	3	1	-	1	-	-	-	-	-	-	-
-	-	-	-	-	-	-	-	-	-	1	-	-	1
1	1	1	1	-	-	-	-	-	-	1	-	1	-
1	1	3	2	-	-	-	-	-	-	-	-	-	-
-	-	-	-	1	1	-	-	-	-	-	-	-	-
1	-	-	-	3	-	1	1	1	-	1	-	1	-
-	-	-	-	1	-	-	-	1	-	-	-	-	-
1	-	-	-	2	-	1	1	-	-	1	-	1	-
3,842	3,871	4,935	5,948	6,794	1,035	913	669	2,051	2,126	4,781	1,602	1,839	1,340

第35表 健康診査受診者数・検査

区 分	血 圧			脂質異常			糖 尿 病
	(再 掲)			(再 掲)			
	高血圧症 個別健康教 育対象者(ア)	高血圧症 個別健康教 育対象者(イ)		脂質異常症 個別健康教 育対象者(ア)	脂質異常症 個別健康教 育対象者(イ)		
総 数	1,078	116	232	1,086	257	252	1,067
市 計	986	110	218	996	240	247	977
町 計	92	6	14	90	17	5	90
高松市保健所	709	57	180	709	166	218	709
高 松 市	709	57	180	709	166	218	709
東 讃 保 健 所	44	3	5	44	10	5	44
さぬき市	23	2	-	23	8	-	23
東かがわ市	13	-	5	13	2	5	13
三 木 町	8	1	-	8	-	-	8
直 島 町	-	-	-	-	-	-	-
小豆保健所	5	1	-	3	3	-	3
土 庄 町	3	1	-	2	2	-	3
小豆島町	2	-	-	1	1	-	-
中 讃 保 健 所	308	55	42	321	74	25	300
丸 亀 市	194	47	23	194	49	12	194
坂 出 市	9	4	5	19	11	8	14
善 通 寺 市	26	-	-	29	-	-	13
宇 多 津 町	34	1	6	34	-	-	34
綾 川 町	4	2	1	4	-	3	4
琴 平 町	21	-	4	21	5	1	21
多 度 津 町	14	1	2	14	7	1	14
まんのう町	6	-	1	6	2	-	6
西 讃 保 健 所	12	-	5	9	4	4	11
観 音 寺 市	5	-	2	2	2	-	4
三 豊 市	7	-	3	7	2	4	7
全 国	102,757	12,502	29,468	102,017	21,762	28,404	100,148

結果別人員数，保健所・市町別

平成25年度

(再 掲)		貧血 (疑いを含む)	肝疾患 (疑いを含む)		腎機能 障 害 (疑いを含む)	た ば こ		
			糖尿病 個別健康教 育対象者(ア)	糖尿病 個別健康教 育対象者(イ)		(再掲)	総 数	習慣的に 吸って いない
アルコール性 (疑いを含む)								
374	77	270	210	10	208	1,132	772	360
330	63	256	200	10	173	1,045	717	328
44	14	14	10	-	35	87	55	32
225	30	162	130	-	60	709	502	207
225	30	162	130	-	60	709	502	207
15	-	5	5	-	3	44	24	20
9	-	2	4	-	-	23	11	12
2	-	1	1	-	1	13	9	4
4	-	2	-	-	2	8	4	4
-	-	-	-	-	-	-	-	-
1	-	-	-	-	1	1	-	1
1	-	-	-	-	1	-	-	-
-	-	-	-	-	-	1	-	1
129	46	103	74	10	144	374	242	132
79	29	75	43	10	97	193	124	69
11	3	2	-	-	1	38	24	14
-	-	14	21	-	14	65	43	22
25	4	1	2	-	20	34	20	14
-	-	1	-	-	3	4	2	2
4	5	7	1	-	9	20	16	4
9	4	3	5	-	-	14	8	6
1	1	-	2	-	-	6	5	1
4	1	-	1	-	-	4	4	-
2	1	-	1	-	-	4	4	-
2	-	-	-	-	-	-	-	-
34,164	12,668	13,582	17,096	4,589	13,585	95,833	64,174	31,659

第36表 歯周疾患検診受診者数

区 分	受 診 者 数								
	総 数					男			
	総 数	40歳	50歳	60歳	70歳	総 数	40歳	50歳	60歳
総 数	5,453	1,393	979	1,309	1,772	1,723	450	245	377
市 計	5,007	1,306	905	1,191	1,605	1,595	425	226	351
町 計	446	87	74	118	167	128	25	19	26
高松市保健所	3,158	892	570	726	970	992	279	144	203
高 松 市	3,158	892	570	726	970	992	279	144	203
東 讃 保 健 所	45	8	5	12	20	13	4	1	1
さぬき市	-	-	-	-	-	-	-	-	-
東かがわ市	-	-	-	-	-	-	-	-	-
三 木 町	31	6	3	10	12	8	4	-	-
直 島 町	14	2	2	2	8	5	-	1	1
小豆保健所	2	-	-	1	1	-	-	-	-
土 庄 町	2	-	-	1	1	-	-	-	-
小豆島町	-	-	-	-	-	-	-	-	-
中 讃 保 健 所	1,585	354	281	395	555	483	108	60	116
丸 亀 市	1,028	232	187	264	345	325	75	40	85
坂 出 市	158	43	25	26	64	43	12	2	6
善 通 寺 市	-	-	-	-	-	-	-	-	-
宇 多 津 町	27	15	5	7	-	9	7	-	2
綾 川 町	102	18	19	25	40	27	3	5	5
琴 平 町	74	13	13	20	28	24	6	3	4
多 度 津 町	71	19	8	19	25	21	2	4	8
まんのう町	125	14	24	34	53	34	3	6	6
西 讃 保 健 所	663	139	123	175	226	235	59	40	57
観 音 寺 市	326	66	54	81	125	119	24	20	30
三 豊 市	337	73	69	94	101	116	35	20	27
全 国	283,274	80,262	58,462	63,001	81,549	97,883	25,629	18,704	20,977

，指導区分・保健所・市町別（1/2）

平成25年度

						要精検者				
女										
70歳	総数	40歳	50歳	60歳	70歳	総数	40歳	50歳	60歳	70歳
651	3,730	943	734	932	1,121	4,943	1,258	879	1,197	1,609
593	3,412	881	679	840	1,012	4,584	1,191	823	1,101	1,469
58	318	62	55	92	109	359	67	56	96	140
366	2,166	613	426	523	604	2,924	823	528	680	893
366	2,166	613	426	523	604	2,924	823	528	680	893
7	32	4	4	11	13	28	5	3	9	11
-	-	-	-	-	-	-	-	-	-	-
-	-	-	-	-	-	-	-	-	-	-
4	23	2	3	10	8	22	4	2	8	8
3	9	2	1	1	5	6	1	1	1	3
-	2	-	-	1	1	-	-	-	-	-
-	2	-	-	1	1	-	-	-	-	-
-	-	-	-	-	-	-	-	-	-	-
199	1,102	246	221	279	356	1,424	315	248	354	507
125	703	157	147	179	220	960	217	173	246	324
23	115	31	23	20	41	133	36	22	21	54
-	-	-	-	-	-	-	-	-	-	-
-	18	8	5	5	-	9	5	1	3	-
14	75	15	14	20	26	90	17	15	21	37
11	50	7	10	16	17	53	9	8	14	22
7	50	17	4	11	18	62	17	8	18	19
19	91	11	18	28	34	117	14	21	31	51
79	428	80	83	118	147	567	115	100	154	198
45	207	42	34	51	80	289	57	47	76	109
34	221	38	49	67	67	278	58	53	78	89
32,573	185,391	54,633	39,758	42,024	48,976	228,263	63,271	47,500	51,584	65,908

第36表つづき (2/2)

平成25年度

区 分	要指導者					異常認めず				
	総 数	40歳	50歳	60歳	70歳	総 数	40歳	50歳	60歳	70歳
総 数	195	52	37	51	55	315	83	63	61	108
市 計	155	41	28	39	47	268	74	54	51	89
町 計	40	11	9	12	8	47	9	9	10	19
高松市保健所	76	21	13	17	25	158	48	29	29	52
高 松 市	76	21	13	17	25	158	48	29	29	52
東 讃 保 健 所	8	2	1	1	4	9	1	1	2	5
さぬき市	-	-	-	-	-	-	-	-	-	-
東かがわ市	-	-	-	-	-	-	-	-	-	-
三 木 町	3	1	-	1	1	6	1	1	1	3
直 島 町	5	1	1	-	3	3	-	-	1	2
小豆保健所	-	-	-	-	-	2	-	-	1	1
土 庄 町	-	-	-	-	-	2	-	-	1	1
小豆島町	-	-	-	-	-	-	-	-	-	-
中 讃 保 健 所	60	18	13	19	10	101	21	20	22	38
丸 亀 市	18	5	3	7	3	50	10	11	11	18
坂 出 市	10	4	2	1	3	15	3	1	4	7
善 通 寺 市	-	-	-	-	-	-	-	-	-	-
宇 多 津 町	13	6	4	3	-	5	4	-	1	-
綾 川 町	-	-	-	-	-	12	1	4	4	3
琴 平 町	12	3	2	5	2	9	1	3	1	4
多 度 津 町	2	-	-	-	2	7	2	-	1	4
まんのう町	5	-	2	3	-	3	-	1	-	2
西 讃 保 健 所	51	11	10	14	16	45	13	13	7	12
観 音 寺 市	12	3	1	3	5	25	6	6	2	11
三 豊 市	39	8	9	11	11	20	7	7	5	1
全 国	23,981	7,529	4,837	5,078	6,537	29,529	8,954	5,818	6,062	8,695

第37表 骨粗鬆症検診受診者数(女), 指導区分・保健所・市町別(1/2)

平成25年度

区 分	受 診 者 数 (女)								要精検者	
	総 数	40歳	45歳	50歳	55歳	60歳	65歳	70歳	総 数	40歳
総 数	1,949	170	147	146	235	274	546	431	323	-
市 計	1,328	128	100	111	158	193	351	287	215	-
町 計	621	42	47	35	77	81	195	144	108	-
高松市保健所	-	-	-	-	-	-	-	-	-	-
高 松 市	-	-	-	-	-	-	-	-	-	-
東 讃 保 健 所	569	32	48	38	56	93	173	129	95	-
さぬき市	-	-	-	-	-	-	-	-	-	-
東かがわ市	397	24	37	31	42	71	106	86	57	-
三 木 町	172	8	11	7	14	22	67	43	38	-
直 島 町	-	-	-	-	-	-	-	-	-	-
小豆保健所	-	-	-	-	-	-	-	-	-	-
土 庄 町	-	-	-	-	-	-	-	-	-	-
小豆島町	-	-	-	-	-	-	-	-	-	-
中 讃 保 健 所	768	64	48	43	84	93	234	202	96	-
丸 亀 市	-	-	-	-	-	-	-	-	-	-
坂 出 市	319	30	12	15	21	34	106	101	26	-
善 通 寺 市	-	-	-	-	-	-	-	-	-	-
宇 多 津 町	-	-	-	-	-	-	-	-	-	-
綾 川 町	-	-	-	-	-	-	-	-	-	-
琴 平 町	165	12	21	16	19	23	39	35	32	-
多 度 津 町	284	22	15	12	44	36	89	66	38	-
まんのう町	-	-	-	-	-	-	-	-	-	-
西 讃 保 健 所	612	74	51	65	95	88	139	100	132	-
観 音 寺 市	612	74	51	65	95	88	139	100	132	-
三 豊 市	-	-	-	-	-	-	-	-	-	-
全 国	312,450	35,333	23,430	35,200	32,798	51,017	70,957	63,715	45,493	656

第37表つづき (2/2)

区 分	要 精 検 者						要 指			
	45歳	50歳	55歳	60歳	65歳	70歳	総 数	40歳	45歳	50歳
総 数	1	1	14	37	117	153	480	7	6	17
市 計	1	1	13	29	73	98	319	4	4	14
町 計	-	-	1	8	44	55	161	3	2	3
高松市保健所	-	-	-	-	-	-	-	-	-	-
高 松 市	-	-	-	-	-	-	-	-	-	-
東 讃 保 健 所	-	-	4	10	36	45	173	-	1	1
さぬき市	-	-	-	-	-	-	-	-	-	-
東かがわ市	-	-	3	8	20	26	124	-	1	-
三 木 町	-	-	1	2	16	19	49	-	-	1
直 島 町	-	-	-	-	-	-	-	-	-	-
小豆保健所	-	-	-	-	-	-	-	-	-	-
土 庄 町	-	-	-	-	-	-	-	-	-	-
小豆島町	-	-	-	-	-	-	-	-	-	-
中 讃 保 健 所	-	-	-	12	32	52	200	4	2	7
丸 亀 市	-	-	-	-	-	-	-	-	-	-
坂 出 市	-	-	-	6	4	16	88	1	-	5
善 通 寺 市	-	-	-	-	-	-	-	-	-	-
宇 多 津 町	-	-	-	-	-	-	-	-	-	-
綾 川 町	-	-	-	-	-	-	-	-	-	-
琴 平 町	-	-	-	4	14	14	35	-	1	-
多 度 津 町	-	-	-	2	14	22	77	3	1	2
まんのう町	-	-	-	-	-	-	-	-	-	-
西 讃 保 健 所	1	1	10	15	49	56	107	3	3	9
観 音 寺 市	1	1	10	15	49	56	107	3	3	9
三 豊 市	-	-	-	-	-	-	-	-	-	-
全 国	516	1,051	2,672	7,745	15,197	17,656	88,009	3,818	2,598	4,606

導 者				異 常 認 め ず							
55歳	60歳	65歳	70歳	総 数	40歳	45歳	50歳	55歳	60歳	65歳	70歳
26	85	191	148	1,146	163	140	128	195	152	238	130
16	66	120	95	794	124	95	96	129	98	158	94
10	19	71	53	352	39	45	32	66	54	80	36
-	-	-	-	-	-	-	-	-	-	-	-
-	-	-	-	-	-	-	-	-	-	-	-
8	38	77	48	301	32	47	37	44	45	60	36
-	-	-	-	-	-	-	-	-	-	-	-
6	31	51	35	216	24	36	31	33	32	35	25
2	7	26	13	85	8	11	6	11	13	25	11
-	-	-	-	-	-	-	-	-	-	-	-
-	-	-	-	-	-	-	-	-	-	-	-
-	-	-	-	-	-	-	-	-	-	-	-
10	22	79	76	472	60	46	36	74	59	123	74
-	-	-	-	-	-	-	-	-	-	-	-
2	10	34	36	205	29	12	10	19	18	68	49
-	-	-	-	-	-	-	-	-	-	-	-
-	-	-	-	-	-	-	-	-	-	-	-
-	-	-	-	-	-	-	-	-	-	-	-
1	4	13	16	98	12	20	16	18	15	12	5
7	8	32	24	169	19	14	10	37	26	43	20
-	-	-	-	-	-	-	-	-	-	-	-
8	25	35	24	373	71	47	55	77	48	55	20
8	25	35	24	373	71	47	55	77	48	55	20
-	-	-	-	-	-	-	-	-	-	-	-
8,011	17,872	26,769	24,335	178,739	30,855	20,304	29,528	22,091	25,350	28,943	21,668

第38表 胃がん検診受診者数，

区 分	受 診 者 数 (男)						
	総数	40～ 49歳	50～ 59歳	60～ 69歳	70～ 79歳	80歳 以上	(再掲) 集団検診
総 数	14,185	1,467	1,334	5,125	4,791	1,468	11,384
市 計	10,830	1,184	1,000	3,857	3,655	1,134	8,247
町 計	3,355	283	334	1,268	1,136	334	3,137
高松市保健所	2,915	377	246	1,048	1,038	206	2,915
高 松 市	2,915	377	246	1,048	1,038	206	2,915
東 讚 保 健 所	2,390	236	281	921	759	193	1,807
さぬき市	943	65	106	356	330	86	360
東かがわ市	682	112	88	253	176	53	682
三 木 町	718	58	87	299	230	44	718
直 島 町	47	1	-	13	23	10	47
小豆保健所	366	25	38	130	133	40	366
土 庄 町	127	17	13	56	35	6	127
小豆島町	239	8	25	74	98	34	239
中 讚 保 健 所	5,513	511	446	1,971	1,918	667	3,785
丸 亀 市	1,802	196	119	635	645	207	852
坂 出 市	650	71	41	234	223	81	272
善 通 寺 市	837	45	77	276	300	139	655
宇 多 津 町	337	58	40	119	94	26	312
綾 川 町	128	13	15	57	32	11	-
琴 平 町	352	42	41	126	112	31	352
多 度 津 町	649	29	51	230	251	88	592
まんのう町	758	57	62	294	261	84	750
西 讚 保 健 所	3,001	318	323	1,055	943	362	2,511
観 音 寺 市	1,232	153	138	404	385	152	1,232
三 豊 市	1,769	165	185	651	558	210	1,279
全 国	1,572,882	158,790	174,285	565,327	547,553	126,927	1,135,151

保健所・市町別

平成25年度

(再掲) 個別検診	受診者数 (女)							
	総数	40～ 49歳	50～ 59歳	60～ 69歳	70～ 79歳	80歳 以上	(再掲) 集団検診	(再掲) 個別検診
2,801	19,593	3,194	3,219	6,940	4,940	1,300	16,030	3,563
2,583	15,183	2,570	2,489	5,303	3,853	968	11,945	3,238
218	4,410	624	730	1,637	1,087	332	4,085	325
－	4,057	865	633	1,470	939	150	4,057	－
－	4,057	865	633	1,470	939	150	4,057	－
583	3,162	480	577	1,219	750	136	2,424	738
583	1,349	178	239	520	362	50	611	738
－	947	181	190	325	204	47	947	－
－	798	113	139	363	160	23	798	－
－	68	8	9	11	24	16	68	－
－	547	54	88	198	152	55	547	－
－	187	27	40	70	41	9	187	－
－	360	27	48	128	111	46	360	－
1,728	7,797	1,152	1,200	2,687	2,086	672	5,469	2,328
950	2,502	422	394	844	661	181	1,424	1,078
378	1,087	163	157	381	284	102	505	582
182	1,211	118	155	397	390	151	868	343
25	581	165	111	165	104	36	544	37
128	196	26	42	66	48	14	－	196
－	457	66	73	149	130	39	457	－
57	887	88	145	328	235	91	803	84
8	876	104	123	357	234	58	868	8
490	4,030	643	721	1,366	1,013	287	3,533	497
－	1,649	293	306	513	412	125	1,649	－
490	2,381	350	415	853	601	162	1,884	497
437,731	2,145,365	322,624	361,344	782,041	569,821	109,535	1,553,991	591,374

第39表 肺がん検診受診者数，

区 分	受診者数[胸部エックス線検査] (男)						
	総数	40～ 49歳	50～ 59歳	60～ 69歳	70～ 79歳	80歳 以上	(再掲) 集団検診
総 数	33,768	2,051	2,240	10,614	12,659	6,204	30,143
市 計	25,378	1,616	1,669	8,008	9,619	4,466	21,808
町 計	8,390	435	571	2,606	3,040	1,738	8,335
高松市保健所	7,346	656	551	2,541	2,732	866	7,346
高 松 市	7,346	656	551	2,541	2,732	866	7,346
東 讃 保 健 所	5,553	318	439	1,688	2,132	976	4,663
さぬき市	2,063	91	164	631	849	328	1,173
東かがわ市	1,816	122	132	512	692	358	1,816
三 木 町	1,591	103	141	526	555	266	1,591
直 島 町	83	2	2	19	36	24	83
小豆保健所	728	27	44	220	268	169	728
土 庄 町	250	15	20	95	79	41	250
小豆島町	478	12	24	125	189	128	478
中 讃 保 健 所	13,629	716	796	4,130	5,090	2,897	11,940
丸 亀 市	3,292	180	164	972	1,323	653	3,292
坂 出 市	2,013	100	76	544	786	507	379
善 通 寺 市	2,336	133	172	773	800	458	2,336
宇 多 津 町	599	53	46	193	211	96	544
綾 川 町	1,837	63	96	546	697	435	1,837
琴 平 町	570	54	50	177	195	94	570
多 度 津 町	1,161	32	59	343	475	252	1,161
まんのう町	1,821	101	133	582	603	402	1,821
西 讃 保 健 所	6,512	334	410	2,035	2,437	1,296	5,466
観 音 寺 市	2,859	146	153	809	1,093	658	2,859
三 豊 市	3,653	188	257	1,226	1,344	638	2,607
全 国	2,977,396	228,651	266,970	952,319	1,131,073	398,383	1,832,855

保健所・市町別

平成25年度

		受診者数〔胸部エックス線検査〕（女）								
（再掲） 個別検診	総数	40～ 49歳	50～ 59歳	60～ 69歳	70～ 79歳	80歳 以上	（再掲） 集団検診	（再掲） 個別検診		
3,625	52,127	4,341	5,546	17,195	16,904	8,141	47,209	4,918		
3,570	39,652	3,366	4,251	13,264	13,009	5,762	34,800	4,852		
55	12,475	975	1,295	3,931	3,895	2,379	12,409	66		
－	11,801	1,391	1,499	4,408	3,474	1,029	11,801	－		
－	11,801	1,391	1,499	4,408	3,474	1,029	11,801	－		
890	8,665	681	989	2,869	2,895	1,231	7,596	1,069		
890	3,169	236	370	1,092	1,062	409	2,100	1,069		
－	3,134	213	336	961	1,154	470	3,134	－		
－	2,250	221	270	794	643	322	2,250	－		
－	112	11	13	22	36	30	112	－		
－	1,166	48	98	383	411	226	1,166	－		
－	383	22	33	145	118	65	383	－		
－	783	26	65	238	293	161	783	－		
1,689	21,123	1,536	2,004	6,599	6,876	4,108	18,169	2,954		
－	5,106	380	443	1,718	1,735	830	5,106	－		
1,634	3,569	181	231	1,001	1,262	894	681	2,888		
－	3,501	280	416	1,148	1,074	583	3,501	－		
55	1,080	179	144	294	314	149	1,014	66		
－	2,600	152	229	810	822	587	2,600	－		
－	842	77	91	250	288	136	842	－		
－	1,813	104	180	579	586	364	1,813	－		
－	2,612	183	270	799	795	565	2,612	－		
1,046	9,372	685	956	2,936	3,248	1,547	8,477	895		
－	4,230	299	388	1,172	1,529	842	4,230	－		
1,046	5,142	386	568	1,764	1,719	705	4,247	895		
1,144,541	4,448,352	447,142	563,155	1,502,806	1,418,565	516,684	2,723,626	1,724,726		

第40表 大腸がん検診受診者数

区 分	受 診 者 数 (男)						
	総数	40～ 49歳	50～ 59歳	60～ 69歳	70～ 79歳	80歳 以上	(再掲) 集団検診
総 数	36,428	2,890	3,335	11,814	12,981	5,408	12,278
市 計	29,676	2,348	2,655	9,489	10,792	4,392	6,916
町 計	6,752	542	680	2,325	2,189	1,016	5,362
高松市保健所	14,822	1,170	1,372	4,696	5,496	2,088	-
高 松 市	14,822	1,170	1,372	4,696	5,496	2,088	-
東 讚 保 健 所	4,120	344	433	1,434	1,398	511	3,264
さぬき市	1,540	101	165	520	584	170	688
東かがわ市	1,342	131	129	449	423	210	1,342
三 木 町	1,152	102	137	445	354	114	1,152
直 島 町	86	10	2	20	37	17	82
小豆保健所	763	45	71	262	248	137	763
土 庄 町	235	23	20	104	68	20	235
小豆島町	528	22	51	158	180	117	528
中 讚 保 健 所	11,518	848	939	3,628	4,142	1,961	4,597
丸 亀 市	3,591	256	237	1,010	1,469	619	122
坂 出 市	1,690	110	100	502	620	358	17
善 通 寺 市	1,486	97	132	518	503	236	1,093
宇 多 津 町	532	92	69	173	146	52	477
綾 川 町	1,331	93	107	433	460	238	-
琴 平 町	510	42	68	177	152	71	510
多 度 津 町	1,067	62	94	333	387	191	1,067
まんのう町	1,311	96	132	482	405	196	1,311
西 讚 保 健 所	5,205	483	520	1,794	1,697	711	3,654
観 音 寺 市	2,136	231	207	656	683	359	1,840
三 豊 市	3,069	252	313	1,138	1,014	352	1,814
全 国	3,213,437	314,141	342,622	1,027,641	1,151,318	377,715	1,452,612

保健所・市町別

平成25年度

(再掲) 個別検診	受診者数(女)							
	総数	40～ 49歳	50～ 59歳	60～ 69歳	70～ 79歳	80歳 以上	(再掲) 集団検診	(再掲) 個別検診
24,150	54,893	6,103	7,237	17,676	16,605	7,272	18,103	36,790
22,760	45,063	4,875	5,735	14,363	13,984	6,106	10,358	34,705
1,390	9,830	1,228	1,502	3,313	2,621	1,166	7,745	2,085
14,822	23,000	2,388	2,725	7,232	7,314	3,341	-	23,000
14,822	23,000	2,388	2,725	7,232	7,314	3,341	-	23,000
856	6,074	744	974	2,160	1,717	479	5,052	1,022
852	2,295	279	362	857	661	136	1,276	1,019
-	2,104	230	316	686	648	224	2,104	-
-	1,534	221	276	579	360	98	1,534	-
4	141	14	20	38	48	21	138	3
-	1,240	101	167	448	358	166	1,240	-
-	392	45	61	166	93	27	392	-
-	848	56	106	282	265	139	848	-
6,921	17,110	1,870	2,174	5,334	5,180	2,552	6,190	10,920
3,469	5,240	542	578	1,558	1,728	834	104	5,136
1,673	3,113	248	297	912	1,018	638	42	3,071
393	1,842	188	260	616	579	199	1,211	631
55	1,002	263	184	248	224	83	936	66
1,331	2,017	213	276	670	540	318	1	2,016
-	737	82	106	226	215	108	737	-
-	1,527	150	226	502	438	211	1,527	-
-	1,632	184	247	602	438	161	1,632	-
1,551	7,469	1,000	1,197	2,502	2,036	734	5,621	1,848
296	3,294	463	524	964	942	401	2,725	569
1,255	4,175	537	673	1,538	1,094	333	2,896	1,279
1,760,825	5,045,432	680,433	761,392	1,654,659	1,477,952	470,996	2,192,336	2,853,096

第41表 子宮がん検診受診者数

区 分	受 診 者 数 [頸 部]								
	総数	20～ 29歳	30～ 39歳	40～ 49歳	50～ 59歳	60～ 69歳	70～ 79歳	80歳 以上	(再掲) 集団検診
総 数	35,441	3,117	7,905	6,755	4,629	7,643	4,543	849	13,916
市 計	28,375	2,619	6,552	5,475	3,649	5,865	3,553	662	8,736
町 計	7,066	498	1,353	1,280	980	1,778	990	187	5,180
高松市保健所	13,051	1,544	3,857	2,844	1,614	1,965	1,021	206	249
高 松 市	13,051	1,544	3,857	2,844	1,614	1,965	1,021	206	249
東 讃 保 健 所	4,328	216	557	743	610	1,352	760	90	2,617
さぬき市	1,758	45	135	266	246	625	385	56	536
東かがわ市	1,140	52	152	215	174	325	206	16	1,080
三 木 町	1,279	106	231	243	172	371	145	11	855
直 島 町	151	13	39	19	18	31	24	7	146
小豆保健所	500	30	92	102	66	141	60	9	500
土 庄 町	255	18	52	50	33	73	25	4	255
小豆島町	245	12	40	52	33	68	35	5	245
中 讃 保 健 所	12,476	987	2,463	2,184	1,638	2,940	1,882	382	7,557
丸 亀 市	3,990	351	835	789	517	872	527	99	2,090
坂 出 市	1,450	166	352	234	165	315	190	28	544
善 通 寺 市	1,900	121	285	245	232	518	404	95	1,244
宇 多 津 町	1,387	134	429	338	155	198	103	30	1,307
綾 川 町	1,092	55	169	210	173	293	163	29	252
琴 平 町	385	37	62	59	53	97	64	13	305
多 度 津 町	1,282	60	150	175	195	376	265	61	1,005
まんのう町	990	63	181	134	148	271	166	27	810
西 讃 保 健 所	5,086	340	936	882	701	1,245	820	162	2,993
観 音 寺 市	2,344	189	454	407	319	504	373	98	1,358
三 豊 市	2,742	151	482	475	382	741	447	64	1,635
全 国	4,430,535	461,073	1,005,489	973,688	652,312	840,487	441,214	56,272	1,291,500

注:子宮がん[体部]の受診者数について、平成25年度より調査対象外となった。

保健所・市町別

平成25年度

(再掲) 個別検診	受診者数 [体 部]									
	総数	20～ 29歳	30～ 39歳	40～ 49歳	50～ 59歳	60～ 69歳	70～ 79歳	80歳 以上	(再掲) 集団検診	(再掲) 個別検診
21,525										
19,639										
1,886										
12,802 12,802										
1,711 1,222 60 424 5										
- - -										
4,919 1,900 906 656 80 840 80 277 180										
2,093 986 1,107										
3,139,035										

第42表 乳がん検診受診者数，

区 分	受 診 者 数 [マンモグラフィのみ]						
	総数	40～ 49歳	50～ 59歳	60～ 69歳	70～ 79歳	80歳 以上	(再掲) 集団検診
総 数	1,292	216	241	505	273	57	334
市 計	454	39	69	224	108	14	215
町 計	838	177	172	281	165	43	119
高松市保健所	-	-	-	-	-	-	-
高 松 市	-	-	-	-	-	-	-
東 讃 保 健 所	94	18	16	25	24	11	94
さぬき市	-	-	-	-	-	-	-
東かがわ市	-	-	-	-	-	-	-
三 木 町	-	-	-	-	-	-	-
直 島 町	94	18	16	25	24	11	94
小豆保健所	1	-	1	-	-	-	1
土 庄 町	-	-	-	-	-	-	-
小豆島町	1	-	1	-	-	-	1
中 讃 保 健 所	1,018	194	206	370	202	46	239
丸 亀 市	1	-	-	-	1	-	1
坂 出 市	60	19	18	11	10	2	-
善 通 寺 市	214	16	33	103	50	12	214
宇 多 津 町	12	4	4	4	-	-	1
綾 川 町	709	154	145	244	136	30	1
琴 平 町	-	-	-	-	-	-	-
多 度 津 町	-	-	-	-	-	-	-
まんのう町	22	1	6	8	5	2	22
西 讃 保 健 所	179	4	18	110	47	-	-
観 音 寺 市	-	-	-	-	-	-	-
三 豊 市	179	4	18	110	47	-	-
全 国	622,036	139,469	141,228	215,564	111,365	14,410	549,400

保健所・市町別

平成25年度

受診者数 [視触診及びマンモグラフィ]								
(再掲) 個別検診	総数	40～ 49歳	50～ 59歳	60～ 69歳	70～ 79歳	80歳 以上	(再掲) 集団検診	(再掲) 個別検診
958	27,986	7,594	6,176	8,687	4,570	959	11,520	16,466
239	23,196	6,487	5,224	6,972	3,770	743	7,549	15,647
719	4,790	1,107	952	1,715	800	216	3,971	819
-	10,144	3,442	2,513	2,639	1,283	267	242	9,902
-	10,144	3,442	2,513	2,639	1,283	267	242	9,902
-	3,540	783	722	1,313	606	116	1,775	1,765
-	1,506	280	300	566	322	38	158	1,348
-	933	243	212	342	125	11	744	189
-	1,047	238	198	390	155	66	820	227
-	54	22	12	15	4	1	53	1
-	617	139	139	261	69	9	617	-
-	247	64	58	114	11	-	247	-
-	370	75	81	147	58	9	370	-
779	8,802	2,078	1,700	2,882	1,745	397	5,919	2,883
-	3,140	849	634	982	573	102	1,975	1,165
60	1,217	313	242	394	217	51	540	677
-	1,373	208	221	457	383	104	923	450
11	686	270	143	165	80	28	616	70
708	331	77	77	121	48	8	248	83
-	374	78	53	143	74	26	262	112
-	831	140	168	310	170	43	604	227
-	850	143	162	310	200	35	751	99
179	4,883	1,152	1,102	1,592	867	170	2,967	1,916
-	2,208	555	506	648	410	89	1,218	990
179	2,675	597	596	944	457	81	1,749	926
72,636	2,441,910	757,119	606,127	709,689	329,391	39,584	991,392	1,450,518

第43表 健康診査及びがん検診対象者数

区 分	健康診査及びがん検診							
	対象者数				受診者数			
	健康診査	胃がん	肺がん	大腸がん	健康診査	胃がん	肺がん	大腸がん
総 数	8,540	143,928	143,928	143,928	1,153	21,279	41,987	49,055
市 計	7,558	121,061	121,061	121,061	1,059	16,403	32,174	39,465
町 計	982	22,867	22,867	22,867	94	4,876	9,813	9,590
高松市保健所	4,981	59,166	59,166	59,166	709	4,639	11,046	19,583
高 松 市	4,981	59,166	59,166	59,166	709	4,639	11,046	19,583
東 讃 保 健 所	402	17,908	17,908	17,908	44	3,714	6,984	6,089
さぬき市	161	8,095	8,095	8,095	23	1,464	2,584	2,284
東かがわ市	103	5,330	5,330	5,330	13	1,149	2,276	1,941
三木町	129	3,995	3,995	3,995	8	1,059	2,055	1,760
直島町	9	488	488	488	-	42	69	104
小豆保健所	260	4,757	4,757	4,757	7	533	820	1,094
土庄町	82	2,363	2,363	2,363	3	223	330	419
小豆島町	178	2,394	2,394	2,394	4	310	490	675
中 讃 保 健 所	2,521	42,961	42,961	42,961	381	7,967	15,781	14,793
丸亀市	801	15,723	15,723	15,723	194	2,610	3,857	4,181
坂出市	502	8,828	8,828	8,828	38	1,047	2,133	2,169
善通寺市	634	4,783	4,783	4,783	70	1,068	2,922	1,811
宇多津町	151	2,350	2,350	2,350	34	658	909	1,029
綾川町	125	3,581	3,581	3,581	4	219	1,896	1,792
琴平町	130	1,330	1,330	1,330	21	497	699	701
多度津町	121	3,527	3,527	3,527	14	871	1,297	1,367
まんのう町	57	2,839	2,839	2,839	6	997	2,068	1,743
西 讃 保 健 所	376	19,136	19,136	19,136	12	4,426	7,356	7,496
観音寺市	176	9,057	9,057	9,057	5	1,807	2,967	3,045
三豊市	200	10,079	10,079	10,079	7	2,619	4,389	4,451
全 国	1,486,122	24,506,995	24,667,727	24,950,553	105,545	2,364,411	3,961,043	4,780,888

・ 受診者数 , 保健所 ・ 市町別

平成25年度

子宮がん検診				乳がん検診			
対象者数	当該年度 受診者数 〔頸部〕	前年度 受診者数	2年連続 受診者数	対象者数	当該年度 受診者数 〔視触診方 式及びマン モグラフィ〕	前年度 受診者数	2年連続 受診者数
127,340	30,049	31,085	4,521	90,273	22,457	22,087	3,576
108,056	24,160	25,257	2,942	76,294	18,683	18,295	2,860
19,284	5,889	5,828	1,579	13,979	3,774	3,792	716
56,169	11,824	13,340	1,005	38,527	8,594	9,035	1,114
56,169	11,824	13,340	1,005	38,527	8,594	9,035	1,114
14,692	3,478	3,276	1,174	10,982	2,818	2,734	1,100
6,655	1,317	1,271	587	4,971	1,146	1,145	544
3,974	918	840	242	3,188	797	692	247
3,666	1,123	1,057	292	2,528	826	859	309
397	120	108	53	295	49	38	-
3,411	431	749	20	2,763	539	759	57
1,690	226	236	10	1,385	236	271	17
1,721	205	513	10	1,378	303	488	40
37,680	10,212	9,849	2,173	26,620	6,660	6,321	1,008
14,252	3,364	2,667	114	9,932	2,465	2,000	184
7,257	1,232	1,778	70	5,348	949	1,113	71
4,361	1,401	1,490	775	2,947	886	1,072	403
2,634	1,254	1,072	580	1,517	578	478	91
2,921	900	845	29	2,235	275	116	19
1,063	308	266	15	818	274	196	17
2,999	956	1,018	553	2,183	618	643	109
2,193	797	713	37	1,640	615	703	114
15,388	4,104	3,871	149	11,381	3,846	3,238	297
7,455	1,873	1,825	63	5,417	1,709	1,522	139
7,933	2,231	2,046	86	5,964	2,137	1,716	158
22,083,258	3,933,049	4,021,402	1,010,674	14,679,109	2,072,935	2,030,258	353,167

第44表 機能訓練実施施設数・実施回数，保健所・市町別

平成25年度

区 分	機能訓練の実施状況			
	実施施設数	実施回数	被指導実人員	被指導延人員
総 数	-	-	-	-
市 計	-	-	-	-
町 計	-	-	-	-
高松市保健所	-	-	-	-
高 松 市	-	-	-	-
東 讃 保 健 所	-	-	-	-
さ ぬ き 市	-	-	-	-
東 か が わ 市	-	-	-	-
三 木 町	-	-	-	-
直 島 町	-	-	-	-
小 豆 保 健 所	-	-	-	-
土 庄 町	-	-	-	-
小 豆 島 町	-	-	-	-
中 讃 保 健 所	-	-	-	-
丸 亀 市	-	-	-	-
坂 出 市	-	-	-	-
善 通 寺 市	-	-	-	-
宇 多 津 町	-	-	-	-
綾 川 町	-	-	-	-
琴 平 町	-	-	-	-
多 度 津 町	-	-	-	-
ま ん の う 町	-	-	-	-
西 讃 保 健 所	-	-	-	-
観 音 寺 市	-	-	-	-
三 豊 市	-	-	-	-
全 国	391	10,747	3,859	48,285

第45表 機能訓練従事者数，職種・保健所・市町別

平成25年度

区 分	総 数	医 師	理学療法士	作業療法士	保 健 師	看 護 師	そ の 他
総 数	-	-	-	-	-	-	-
市 計	-	-	-	-	-	-	-
町 計	-	-	-	-	-	-	-
高松市保健所	-	-	-	-	-	-	-
高 松 市	-	-	-	-	-	-	-
東讃保健所	-	-	-	-	-	-	-
さぬき市	-	-	-	-	-	-	-
東かがわ市	-	-	-	-	-	-	-
三 木 町	-	-	-	-	-	-	-
直 島 町	-	-	-	-	-	-	-
小豆保健所	-	-	-	-	-	-	-
土 庄 町	-	-	-	-	-	-	-
小豆島町	-	-	-	-	-	-	-
中讃保健所	-	-	-	-	-	-	-
丸 亀 市	-	-	-	-	-	-	-
坂 出 市	-	-	-	-	-	-	-
善 通 寺 市	-	-	-	-	-	-	-
宇 多 津 町	-	-	-	-	-	-	-
綾 川 町	-	-	-	-	-	-	-
琴 平 町	-	-	-	-	-	-	-
多 度 津 町	-	-	-	-	-	-	-
まんのう町	-	-	-	-	-	-	-
西讃保健所	-	-	-	-	-	-	-
観 音 寺 市	-	-	-	-	-	-	-
三 豊 市	-	-	-	-	-	-	-
全 国	33,443	362	3,924	2,980	7,375	8,214	10,588

第46表 被訪問指導実人員

区 分	被 訪 問 指 導 実 人 員								
	総 数	要指導等 者	個別健康教育 対象者	閉じり こもり予 防	介 護 家族者	寝たきり者			認知症 の 者
						(再掲) 口腔衛 生指導	(再掲) 栄養 指導		
総 数	1,468	1,126	2	100	63	9	-	-	34
市 計	1,172	893	2	97	51	7	-	-	28
町 計	296	233	-	3	12	2	-	-	6
高松市保健所	431	376	-	5	30	-	-	-	1
高 松 市	431	376	-	5	30	-	-	-	1
東 讃 保 健 所	147	102	-	3	14	-	-	-	5
さぬき市	29	12	-	-	2	-	-	-	-
東かがわ市	50	50	-	-	-	-	-	-	-
三木町	2	2	-	-	-	-	-	-	-
直島町	66	38	-	3	12	-	-	-	5
小豆保健所	42	26	-	-	-	-	-	-	-
土庄町	16	-	-	-	-	-	-	-	-
小豆島町	26	26	-	-	-	-	-	-	-
中 讃 保 健 所	669	443	2	92	19	9	-	-	28
丸 亀 市	379	192	2	90	19	7	-	-	22
坂 出 市	55	40	-	2	-	-	-	-	-
善 通 寺 市	49	44	-	-	-	-	-	-	5
宇 多 津 町	-	-	-	-	-	-	-	-	-
綾 川 町	80	80	-	-	-	-	-	-	-
琴 平 町	14	3	-	-	-	-	-	-	-
多 度 津 町	60	60	-	-	-	-	-	-	-
まんのう町	32	24	-	-	-	2	-	-	1
西 讃 保 健 所	179	179	-	-	-	-	-	-	-
観 音 寺 市	124	124	-	-	-	-	-	-	-
三 豊 市	55	55	-	-	-	-	-	-	-
全 国	250,791	151,886	3,950	10,995	8,309	4,944	1,255	234	5,312

・ 延人員，保健所・市町別

平成25年度

被訪問指導延人員										
その他	総数	要指導者	個別健康教育対象者	閉じこもり予防	介護家族者	寝たきり者			認知症の者	その他
						(再掲)口腔衛生指導	(再掲)栄養指導			
134	1,832	1,317	5	113	116	12	-	-	59	210
94	1,410	1,035	5	107	86	10	-	-	44	123
40	422	282	-	6	30	2	-	-	15	87
19	583	480	-	8	64	-	-	-	3	28
19	583	480	-	8	64	-	-	-	3	28
23	221	131	-	6	33	-	-	-	10	41
15	48	16	-	-	3	-	-	-	-	29
-	54	54	-	-	-	-	-	-	-	-
-	2	2	-	-	-	-	-	-	-	-
8	117	59	-	6	30	-	-	-	10	12
16	80	34	-	-	-	-	-	-	-	46
16	46	-	-	-	-	-	-	-	-	46
-	34	34	-	-	-	-	-	-	-	-
76	768	492	5	99	19	12	-	-	46	95
47	437	220	5	97	19	10	-	-	33	53
13	56	41	-	2	-	-	-	-	-	13
-	52	44	-	-	-	-	-	-	8	-
-	-	-	-	-	-	-	-	-	-	-
-	99	99	-	-	-	-	-	-	-	-
11	16	4	-	-	-	-	-	-	-	12
-	60	60	-	-	-	-	-	-	-	-
5	48	24	-	-	-	2	-	-	5	17
-	180	180	-	-	-	-	-	-	-	-
-	124	124	-	-	-	-	-	-	-	-
-	56	56	-	-	-	-	-	-	-	-
65,395	345,251	185,196	4,817	20,069	13,741	10,784	3,433	370	10,843	99,801

第47表 訪問指導従事者延人員，職種・保健所・市町別

平成25年度

区 分	訪 問 指 導 従 事 者 延 人 員						
	総 数	医 師	保 健 師	看 護 師	管 理 栄 養 士	歯 科 衛 生 士	そ の 他
総 数	1,049	-	586	149	292	22	-
市 計	715	-	352	62	279	22	-
町 計	334	-	234	87	13	-	-
高松市保健所	430	-	133	-	275	22	-
高 松 市	430	-	133	-	275	22	-
東 讚 保 健 所	206	-	149	57	-	-	-
さ ぬ き 市	48	-	48	-	-	-	-
東 か が わ 市	54	-	54	-	-	-	-
三 木 町	2	-	2	-	-	-	-
直 島 町	102	-	45	57	-	-	-
小 豆 保 健 所	73	-	67	-	6	-	-
土 庄 町	39	-	39	-	-	-	-
小 豆 島 町	34	-	28	-	6	-	-
中 讚 保 健 所	192	-	151	30	11	-	-
丸 亀 市	19	-	16	-	3	-	-
坂 出 市	9	-	8	-	1	-	-
善 通 寺 市	7	-	7	-	-	-	-
宇 多 津 町	-	-	-	-	-	-	-
綾 川 町	61	-	55	-	6	-	-
琴 平 町	17	-	14	2	1	-	-
多 度 津 町	31	-	31	-	-	-	-
ま ん の う 町	48	-	20	28	-	-	-
西 讚 保 健 所	148	-	86	62	-	-	-
観 音 寺 市	125	-	63	62	-	-	-
三 豊 市	23	-	23	-	-	-	-
全 国	206,246	92	151,691	29,334	15,984	3,207	5,938

保 健 統 計 年 報

平成25年版

平成27年12月発行

香川県健康福祉部健康福祉総務課

TEL 087-832-3254

FAX 087-806-0209

